Conceituação

Tema	Prazos Processuais
Relatórios	Evolução Histórica Comparativo por VT Comparativo por Grupo Por Grupo Por VT Por Processo Por Magistrado
Resumo	Apresenta o prazo médio desde o ajuizamento da ação até o encerramento da instrução.
Descrição	O prazo médio é obtido calculando-se a quantidade de dias decorridos desde o ajuizamento até o encerramento da instrução. Os dados são extraídos baseando-se nos itens do e-Gestão: 267 e 90267 - Do ajuizamento da ação até o encerramento da instrução na fase de conhecimento – rito sumaríssimo; 268 e 90268 – Do ajuizamento da ação até o encerramento da instrução na fase de conhecimento – exceto rito sumaríssimo (ordinário)
Origem da informação	e-Gestão
Critérios e transformações	Coletado do e-Gestão, consolidado, otimizado e classificado para análise.
Análises possíveis	Prazo médio entre o ajuizamento da ação e o encerramento da instrução, detalhado de forma Geral, Por grupo, por VT, Por Processo e Por Magistrado.

EVOLUÇÃO HISTÓRICA DOS PRAZOS PROCESSUAIS ENTRE O AJUIZAMENTO E O ENCERRAMENTO DA INSTRUÇÃO - 2ª VARA DO TRABALHO DE ANÁPOLIS

Data do encerramento da instrução entre 1/6/2018 e 30/6/2018 23:59:59

Rito	Qtd	Prazo Médio
ORDINÁRIO	63	75,92
SUMARÍSSIMO	52	72,74
Total/Média	**115**	**74,48**

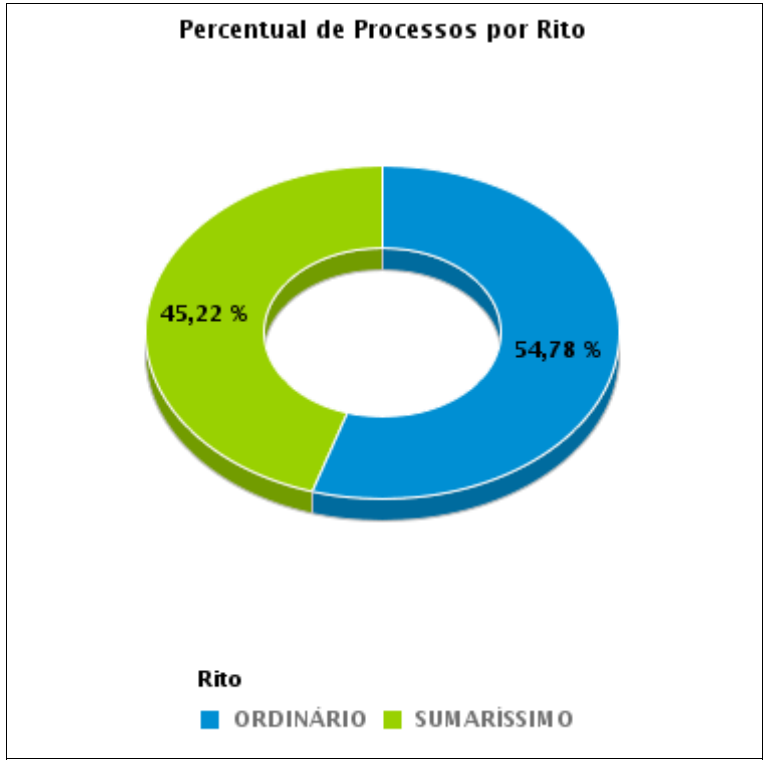

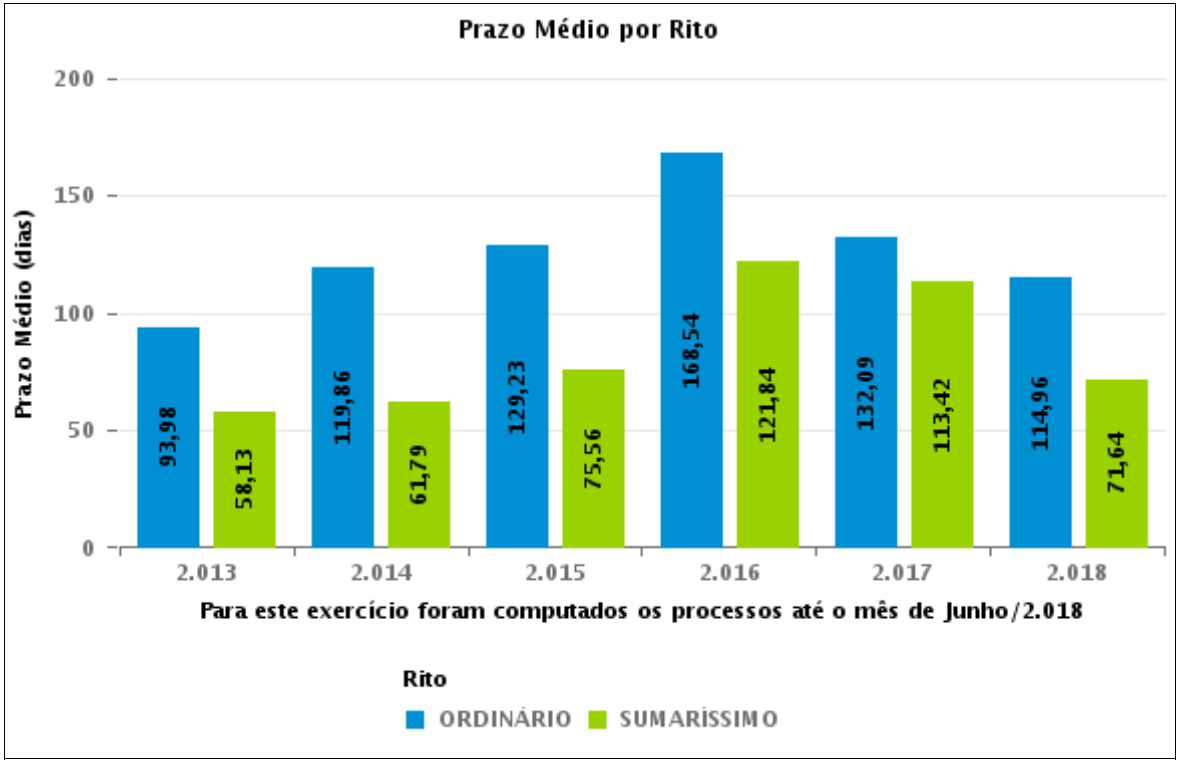

COMPARATIVO DO PRAZO MÉDIO ENTRE O AJUIZAMENTO E O ENCERRAMENTO DA INSTRUÇÃO - 2ª VARA DO TRABALHO DE ANÁPOLIS

Data do encerramento da instrução entre 1/6/2018 e 30/6/2018 23:59:59

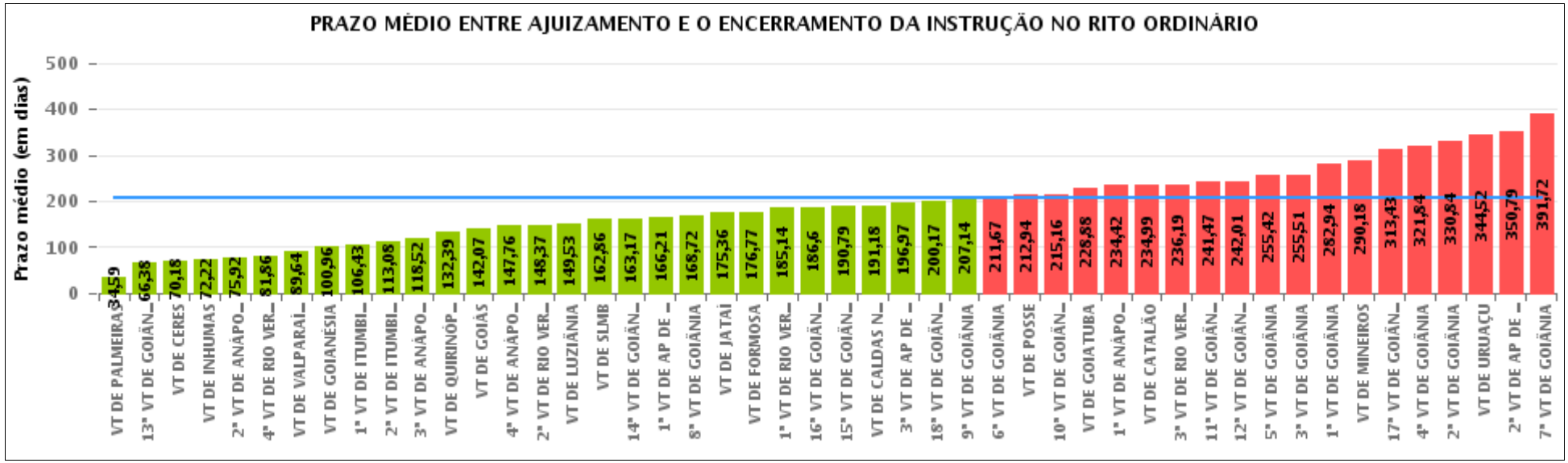

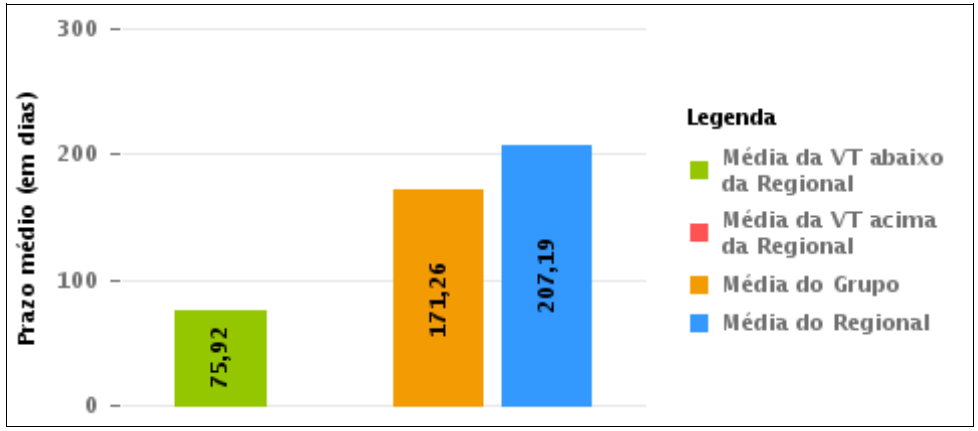

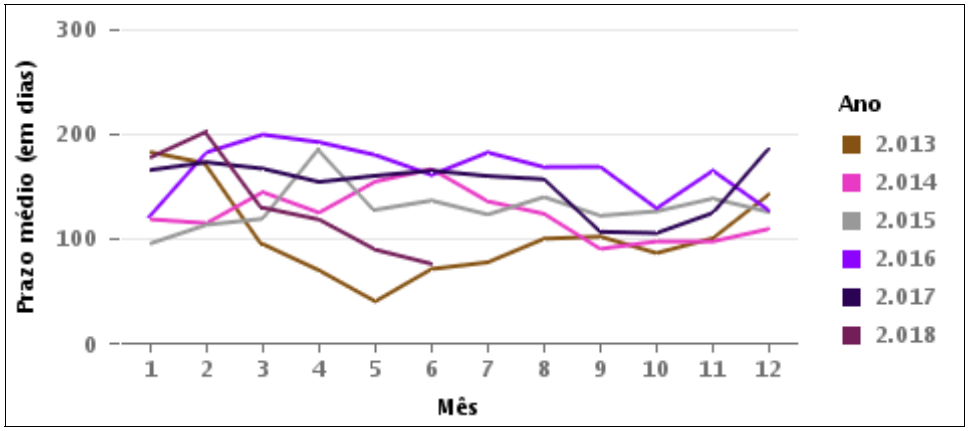

COMPARATIVO DO PRAZO MÉDIO ENTRE O AJUIZAMENTO E O ENCERRAMENTO DA INSTRUÇÃO ENTRE AS VARAS DO GRUPO

Data do encerramento da instrução entre 1/6/2018 e 30/6/2018 23:59:59

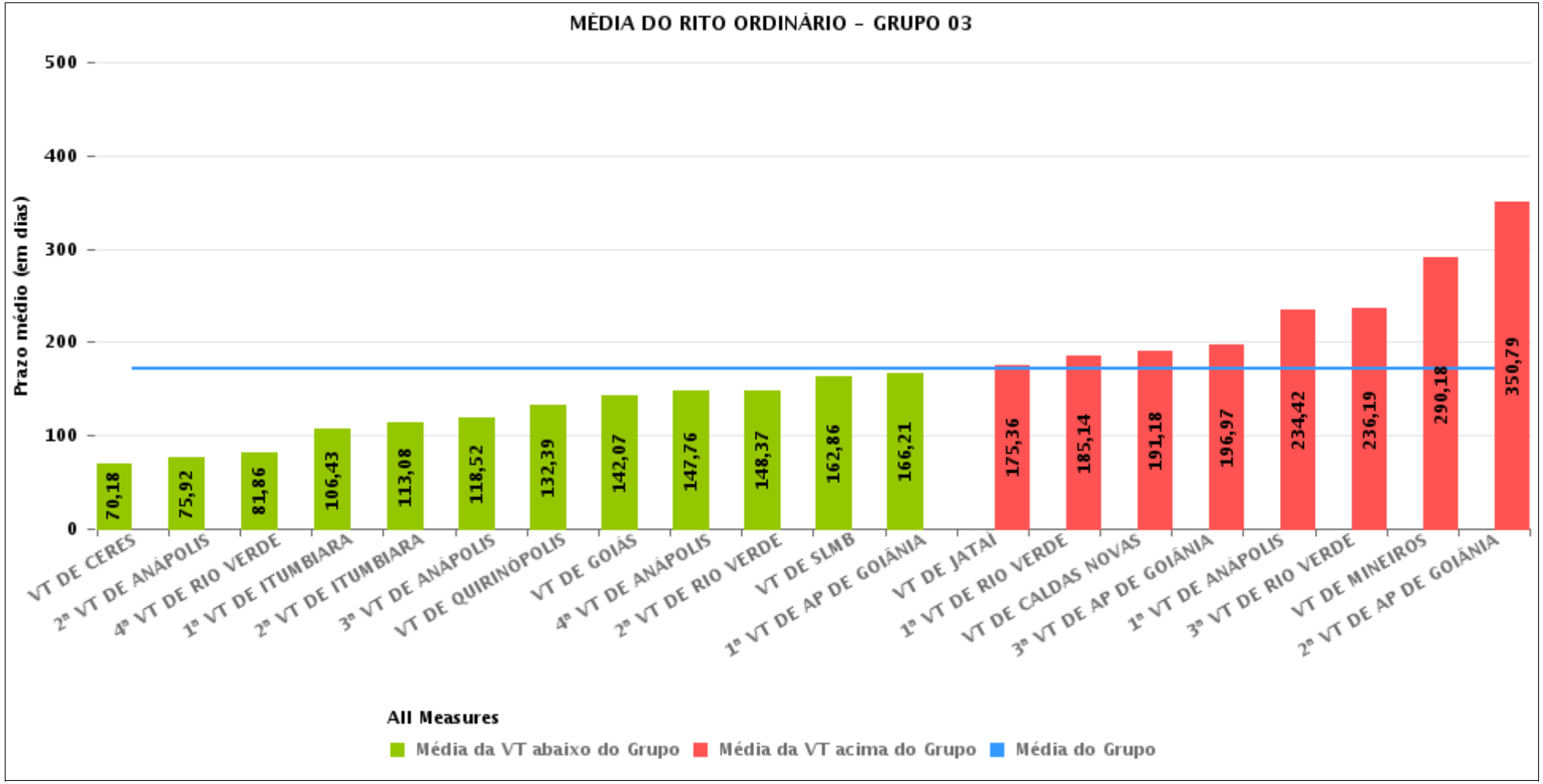

PRAZO MÉDIO ENTRE O AJUIZAMENTO E O ENCERRAMENTO DA INSTRUÇÃO POR GRUPO

Data do encerramento da instrução entre 1/6/2018 e 30/6/2018 23:59:59

Rito	Grupo	Qtd. Processos	Prazo Médio (dias)	Ranking
ORDINÁRIO	GRUPO 04	281	124,5	1°
	GRUPO 03	1.248	171,26	2°
	GRUPO 02	31	176,77	3°
	GRUPO 01	16	212,94	4°
	GRUPO 05	2.017	241,36	5°

Legenda:	# Grupo 03 – De 1501 a 2000	# Grupo 04 – De 2001 a 2500	# Grupo 05 – Maior que 2500
# Grupo 01 – Até 1000 VT de Posse VT de Pires do Rio # Grupo 02 – De 1001 a 1500 VT de Formosa	VT de Ceres 1ª VT de Anápolis 2ª VT de Anápolis 3ª VT de Anápolis 4ª VT de Anápolis 1ª VT de Aparecida de Goiânia 2ª VT de Aparecida de Goiânia 3ª VT de Aparecida de Goiânia VT de Caldas Novas 1ª VT de Itumbiara 2ª VT de Itumbiara VT de Goiás VT de Jataí VT de Mineiros VT de Quirinópolis 1ª VT de Rio Verde 2ª VT de Rio Verde 3ª VT de Rio Verde 4ª VT de Rio Verde VT de São Luis de Montes Belos	VT de Goiatuba VT de Goianésia 1ª VT de Goiânia 2ª VT de Goiânia 3ª VT de Goiânia 4ª VT de Goiânia 5ª VT de Goiânia 6ª VT de Goiânia 7ª VT de Goiânia 8ª VT de Goiânia 9ª VT de Goiânia 10ª VT de Goiânia 11ª VT de Goiânia 12ª VT de Goiânia 13ª VT de Goiânia 14ª VT de Goiânia 15ª VT de Goiânia 16ª VT de Goiânia 17ª VT de Goiânia 18ª VT de Goiânia VT de Inhumas VT de Luziânia	VT de Catalão VT de Uruaçu VT de Valparaíso de Goiás

PRAZO MÉDIO ENTRE O AJUIZAMENTO E O ENCERRAMENTO DA INSTRUÇÃO DE TODAS AS VARAS DO TRABALHO

Data do encerramento da instrução entre 1/6/2018 e 30/6/2018 23:59:59

ORDINÁRIO

Qtd. Processos	Prazo Médio (dias)
3.593	207,19

Vara do Trabalho	Qtd Processos	Prazo Médio	Ranking
VARA DO TRABALHO DE PALMEIRAS	27	34,59	1°
13ª VARA DO TRABALHO DE GOIÂNIA	55	66,38	2°
VARA DO TRABALHO DE CERES	28	70,18	3°
VARA DO TRABALHO DE INHUMAS	77	72,22	4°
2ª VARA DO TRABALHO DE ANÁPOLIS	64	75,92	5°
4ª VARA DO TRABALHO DE RIO VERDE	36	81,86	6°
VARA DO TRABALHO DE VALPARAÍSO DE GOIÁS	90	89,64	7°
VARA DO TRABALHO DE GOIANÉSIA	50	100,96	8°
1ª VARA DO TRABALHO DE ITUMBIARA	44	106,43	9°
2ª VARA DO TRABALHO DE ITUMBIARA	95	113,08	10°
3ª VARA DO TRABALHO DE ANÁPOLIS	103	118,52	11°
VARA DO TRABALHO DE QUIRINÓPOLIS	54	132,39	12°
VARA DO TRABALHO DE GOIÁS	29	142,07	13°
4ª VARA DO TRABALHO DE ANÁPOLIS	78	147,76	14°
2ª VARA DO TRABALHO DE RIO VERDE	79	148,37	15°
VARA DO TRABALHO DE LUZIÂNIA	137	149,53	16°
VARA DO TRABALHO DE SÃO LUIS DE MONTES BELOS	42	162,86	17°
14ª VARA DO TRABALHO DE GOIÂNIA	96	163,17	18°
1ª VARA DO TRABALHO DE APARECIDA DE GOIÂNIA	52	166,21	19°
8ª VARA DO TRABALHO DE GOIÂNIA	78	168,72	20°
VARA DO TRABALHO DE JATAÍ	70	175,36	21°
VARA DO TRABALHO DE FORMOSA	31	176,77	22°
1ª VARA DO TRABALHO DE RIO VERDE	43	185,14	23°
16ª VARA DO TRABALHO DE GOIÂNIA	95	186,6	24°
15ª VARA DO TRABALHO DE GOIÂNIA	85	190,79	25°
VARA DO TRABALHO DE CALDAS NOVAS	82	191,18	26°

PRAZO MÉDIO ENTRE O AJUIZAMENTO E O ENCERRAMENTO DA INSTRUÇÃO DE TODAS AS VARAS DO TRABALHO

ORDINÁRIO

Qtd. Processos	Prazo Médio (dias)
3.593	207,19

Vara do Trabalho	Qtd Processos	Prazo Médio	Ranking
3ª VARA DO TRABALHO DE APARECIDA DE GOIÂNIA	98	196,97	27°
18ª VARA DO TRABALHO DE GOIÂNIA	81	200,17	28°
9ª VARA DO TRABALHO DE GOIÂNIA	95	207,14	29°
6ª VARA DO TRABALHO DE GOIÂNIA	60	211,67	30°
VARA DO TRABALHO DE POSSE	16	212,94	31°
10ª VARA DO TRABALHO DE GOIÂNIA	85	215,16	32°
VARA DO TRABALHO DE GOIATUBA	17	228,88	33°
1ª VARA DO TRABALHO DE ANÁPOLIS	55	234,42	34°
VARA DO TRABALHO DE CATALÃO	70	234,99	35°
3ª VARA DO TRABALHO DE RIO VERDE	57	236,19	36°
11ª VARA DO TRABALHO DE GOIÂNIA	128	241,47	37°
12ª VARA DO TRABALHO DE GOIÂNIA	103	242,01	38°
5ª VARA DO TRABALHO DE GOIÂNIA	97	255,42	39°
3ª VARA DO TRABALHO DE GOIÂNIA	84	255,51	40°
1ª VARA DO TRABALHO DE GOIÂNIA	133	282,94	41°
VARA DO TRABALHO DE MINEIROS	66	290,18	42°
17ª VARA DO TRABALHO DE GOIÂNIA	134	313,43	43°
4ª VARA DO TRABALHO DE GOIÂNIA	94	321,84	44°
2ª VARA DO TRABALHO DE GOIÂNIA	116	330,84	45°
VARA DO TRABALHO DE URUAÇU	104	344,52	46°
2ª VARA DO TRABALHO DE APARECIDA DE GOIÂNIA	73	350,79	47°
7ª VARA DO TRABALHO DE GOIÂNIA	107	391,72	48°

PRAZO MÉDIO ENTRE O AJUIZAMENTO E O ENCERRAMENTO DA INSTRUÇÃO - 2ª VARA DO TRABALHO DE ANÁPOLIS

Data do encerramento da instrução entre 1/6/2018 e 30/6/2018 23:59:59

2ª VARA DO TRABALHO DE ANÁPOLIS

ORDINÁRIO

Qtd	Prazo Médio
62	75,92

Nr. Processo	Ajuiz.	nc. Instruçã	Prazo
ConPag - 0010376-33.2018.5.18.0052	26/04/18	07/06/18	42
ConPag - 0010409-23.2018.5.18.0052	04/05/18	21/06/18	48
ConPag - 0010505-38.2018.5.18.0052	25/05/18	20/06/18	26
ConPag - 0012117-45.2017.5.18.0052	13/12/17	15/06/18	184
ET - 0010195-66.2017.5.18.0052	21/02/17	22/06/18	486
ET - 0010284-55.2018.5.18.0052	05/04/18	04/06/18	60
ET - 0010286-25.2018.5.18.0052	05/04/18	13/06/18	69
ET - 0010392-84.2018.5.18.0052	02/05/18	08/06/18	37
ET - 0010411-90.2018.5.18.0052	06/05/18	28/06/18	53
HoTrEx - 0010179-78.2018.5.18.0052	07/03/18	19/06/18	104
HoTrEx - 0010514-97.2018.5.18.0052	29/05/18	01/06/18	3
HoTrEx - 0010518-37.2018.5.18.0052	29/05/18	01/06/18	3
HoTrEx - 0010525-29.2018.5.18.0052	30/05/18	05/06/18	6
HoTrEx - 0010529-66.2018.5.18.0052	01/06/18	05/06/18	4
HoTrEx - 0010530-51.2018.5.18.0052	01/06/18	05/06/18	4
HoTrEx - 0010531-36.2018.5.18.0052	02/06/18	05/06/18	3
HoTrEx - 0010541-80.2018.5.18.0052	05/06/18	13/06/18	8
HoTrEx - 0010568-63.2018.5.18.0052	12/06/18	18/06/18	6
HoTrEx - 0010594-61.2018.5.18.0052	18/06/18	20/06/18	2
IDPJ - 0010250-80.2018.5.18.0052	26/03/18	19/06/18	85
IDPJ - 0010345-13.2018.5.18.0052	19/04/18	08/06/18	50
IDPJ - 0010346-95.2018.5.18.0052	19/04/18	25/06/18	67

Legenda:
Ajuiz. Data do Ajuizamento;
Enc. da Instrução: Data da conclusão para proferir sentença;
Prazo: Quantidade de dias decorridos do ajuizamento até o encerramento da instrução.

PRAZO MÉDIO ENTRE O AJUIZAMENTO E O ENCERRAMENTO DA INSTRUÇÃO - 2ª VARA DO TRABALHO DE ANÁPOLIS

2ª VARA DO TRABALHO DE ANÁPOLIS

ORDINÁRIO

Qtd	Prazo Médio
62	75,92

Nr. Processo	Ajuiz.	nc. Instruçã	Prazo
IDPJ - 0010347-80.2018.5.18.0052	19/04/18	08/06/18	50
IDPJ - 0010348-65.2018.5.18.0052	19/04/18	25/06/18	67
IDPJ - 0010350-35.2018.5.18.0052	19/04/18	08/06/18	50
IDPJ - 0010351-20.2018.5.18.0052	19/04/18	08/06/18	50
IDPJ - 0010353-87.2018.5.18.0052	19/04/18	25/06/18	67
IDPJ - 0010354-72.2018.5.18.0052	19/04/18	26/06/18	68
IDPJ - 0010355-57.2018.5.18.0052	20/04/18	25/06/18	66
IDPJ - 0010356-42.2018.5.18.0052	20/04/18	20/06/18	61
IDPJ - 0010449-05.2018.5.18.0052	16/05/18	25/06/18	40
IDPJ - 0010450-87.2018.5.18.0052	16/05/18	25/06/18	40
IDPJ - 0010460-34.2018.5.18.0052	18/05/18	26/06/18	39
IDPJ - 0010481-10.2018.5.18.0052	23/05/18	29/06/18	37
RTAlç - 0010329-59.2018.5.18.0052	17/04/18	04/06/18	48
RTAlç - 0010473-33.2018.5.18.0052	22/05/18	18/06/18	27
RTAlç - 0010596-31.2018.5.18.0052	18/06/18	19/06/18	1
RTOrd - 0010008-24.2018.5.18.0052	08/01/18	27/06/18	170
RTOrd - 0010066-27.2018.5.18.0052	31/01/18	13/06/18	133
RTOrd - 0010134-74.2018.5.18.0052	22/02/18	13/06/18	111
RTOrd - 0010182-33.2018.5.18.0052	08/03/18	11/06/18	95
RTOrd - 0010196-17.2018.5.18.0052	13/03/18	13/06/18	92
RTOrd - 0010243-88.2018.5.18.0052	23/03/18	13/06/18	82
RTOrd - 0010247-28.2018.5.18.0052	26/03/18	07/06/18	73
RTOrd - 0010254-20.2018.5.18.0052	27/03/18	19/06/18	84
RTOrd - 0010288-92.2018.5.18.0052	06/04/18	27/06/18	82
RTOrd - 0010316-60.2018.5.18.0052	12/04/18	05/06/18	54

Legenda:
Ajuiz. Data do Ajuizamento;
Enc. da Instrução: Data da conclusão para proferir sentença;
Prazo: Quantidade de dias decorridos do ajuizamento até o encerramento da instrução.

PRAZO MÉDIO ENTRE O AJUIZAMENTO E O ENCERRAMENTO DA INSTRUÇÃO - 2ª VARA DO TRABALHO DE ANÁPOLIS

2ª VARA DO TRABALHO DE ANÁPOLIS

ORDINÁRIO

Qtd	Prazo Médio
62	75,92

Nr. Processo	Ajuiz.	nc. Instruçã	Prazo
RTOrd - 0010357-27.2018.5.18.0052	20/04/18	18/06/18	59
RTOrd - 0010358-12.2018.5.18.0052	21/04/18	12/06/18	52
RTOrd - 0010363-34.2018.5.18.0052	23/04/18	14/06/18	52
RTOrd - 0010375-48.2018.5.18.0052	26/04/18	18/06/18	53
RTOrd - 0010396-24.2018.5.18.0052	02/05/18	12/06/18	41
RTOrd - 0010397-09.2018.5.18.0052	02/05/18	14/06/18	43
RTOrd - 0010403-16.2018.5.18.0052	04/05/18	19/06/18	46
RTOrd - 0010414-45.2018.5.18.0052	08/05/18	20/06/18	43
RTOrd - 0010425-74.2018.5.18.0052	10/05/18	28/06/18	49
RTOrd - 0010426-59.2018.5.18.0052	10/05/18	28/06/18	49
RTOrd - 0010615-37.2018.5.18.0052	21/06/18	25/06/18	4
RTOrd - 0011322-33.2017.5.18.0054	24/10/17	28/06/18	247
RTOrd - 0011937-29.2017.5.18.0052	28/08/17	25/06/18	301
RTOrd - 0012068-04.2017.5.18.0052	09/11/17	27/06/18	230
RTOrd - 0012113-08.2017.5.18.0052	06/12/17	06/06/18	182
RTOrd - 0012113-08.2017.5.18.0052	06/12/17	06/06/18	182
RTOrd - 0012113-08.2017.5.18.0052	06/12/17	13/06/18	189

Legenda:
Ajuiz. Data do Ajuizamento;
Enc. da Instrução: Data da conclusão para proferir sentença;
Prazo: Quantidade de dias decorridos do ajuizamento até o encerramento da instrução.

PRAZO MÉDIO ENTRE O AJUIZAMENTO E O ENCERRAMENTO DA INSTRUÇÃO - 2ª VARA DO TRABALHO DE ANÁPOLIS

Data do encerramento da instrução entre 1/6/2018 e 30/6/2018 23:59:59

ARI PEDRO LORENZETTI

ORDINÁRIO

Qtd	Prazo Médio
41	71,48

Nr. Processo	Ajuiz.	nc. Instruçã	Prazo
ConPag - 0010505-38.2018.5.18.0052	25/05/18	20/06/18	26
ConPag - 0012117-45.2017.5.18.0052	13/12/17	15/06/18	184
ET - 0010195-66.2017.5.18.0052	21/02/17	22/06/18	486
ET - 0010284-55.2018.5.18.0052	05/04/18	04/06/18	60
ET - 0010286-25.2018.5.18.0052	05/04/18	13/06/18	69
ET - 0010392-84.2018.5.18.0052	02/05/18	08/06/18	37
ET - 0010411-90.2018.5.18.0052	06/05/18	28/06/18	53
HoTrEx - 0010179-78.2018.5.18.0052	07/03/18	19/06/18	104
HoTrEx - 0010514-97.2018.5.18.0052	29/05/18	01/06/18	3
HoTrEx - 0010518-37.2018.5.18.0052	29/05/18	01/06/18	3
HoTrEx - 0010525-29.2018.5.18.0052	30/05/18	05/06/18	6
HoTrEx - 0010529-66.2018.5.18.0052	01/06/18	05/06/18	4
HoTrEx - 0010530-51.2018.5.18.0052	01/06/18	05/06/18	4
HoTrEx - 0010531-36.2018.5.18.0052	02/06/18	05/06/18	3
HoTrEx - 0010541-80.2018.5.18.0052	05/06/18	13/06/18	8
HoTrEx - 0010568-63.2018.5.18.0052	12/06/18	18/06/18	6
HoTrEx - 0010594-61.2018.5.18.0052	18/06/18	20/06/18	2
IDPJ - 0010250-80.2018.5.18.0052	26/03/18	19/06/18	85
IDPJ - 0010345-13.2018.5.18.0052	19/04/18	08/06/18	50
IDPJ - 0010346-95.2018.5.18.0052	19/04/18	25/06/18	67
IDPJ - 0010347-80.2018.5.18.0052	19/04/18	08/06/18	50
IDPJ - 0010348-65.2018.5.18.0052	19/04/18	25/06/18	67

Legenda:
Ajuiz. Data do Ajuizamento;
Enc. da Instrução: Data da conclusão para proferir sentença;
Prazo: Quantidade de dias decorridos do ajuizamento até o encerramento da instrução.

PRAZO MÉDIO ENTRE O AJUIZAMENTO E O ENCERRAMENTO DA INSTRUÇÃO - 2ª VARA DO TRABALHO DE ANÁPOLIS

ARI PEDRO LORENZETTI

ORDINÁRIO

Qtd	Prazo Médio
41	71,48

Nr. Processo	Ajuiz.	nc. Instruçã	Prazo
IDPJ - 0010350-35.2018.5.18.0052	19/04/18	08/06/18	50
IDPJ - 0010351-20.2018.5.18.0052	19/04/18	08/06/18	50
IDPJ - 0010353-87.2018.5.18.0052	19/04/18	25/06/18	67
IDPJ - 0010354-72.2018.5.18.0052	19/04/18	26/06/18	68
IDPJ - 0010355-57.2018.5.18.0052	20/04/18	25/06/18	66
IDPJ - 0010356-42.2018.5.18.0052	20/04/18	20/06/18	61
IDPJ - 0010449-05.2018.5.18.0052	16/05/18	25/06/18	40
IDPJ - 0010450-87.2018.5.18.0052	16/05/18	25/06/18	40
IDPJ - 0010460-34.2018.5.18.0052	18/05/18	26/06/18	39
IDPJ - 0010481-10.2018.5.18.0052	23/05/18	29/06/18	37
RTAlç - 0010473-33.2018.5.18.0052	22/05/18	18/06/18	27
RTAlç - 0010596-31.2018.5.18.0052	18/06/18	19/06/18	1
RTOrd - 0010316-60.2018.5.18.0052	12/04/18	05/06/18	54
RTOrd - 0010357-27.2018.5.18.0052	20/04/18	18/06/18	59
RTOrd - 0010414-45.2018.5.18.0052	08/05/18	20/06/18	43
RTOrd - 0010615-37.2018.5.18.0052	21/06/18	25/06/18	4
RTOrd - 0011322-33.2017.5.18.0054	24/10/17	28/06/18	247
RTOrd - 0011937-29.2017.5.18.0052	28/08/17	25/06/18	301
RTOrd - 0012113-08.2017.5.18.0052	06/12/17	06/06/18	182
RTOrd - 0012113-08.2017.5.18.0052	06/12/17	13/06/18	189

Legenda:
Ajuiz. Data do Ajuizamento;
Enc. da Instrução: Data da conclusão para proferir sentença;
Prazo: Quantidade de dias decorridos do ajuizamento até o encerramento da instrução.

BLANCA CAROLINA MARTINS BARROS

PRAZO MÉDIO ENTRE O AJUIZAMENTO E O ENCERRAMENTO DA INSTRUÇÃO - 2ª VARA DO TRABALHO DE ANÁPOLIS

BLANCA CAROLINA MARTINS BARROS

ORDINÁRIO

Qtd	Prazo Médio
3	75,33

Nr. Processo	Ajuiz.	nc. Instruçã	Prazo
RTOrd - 0010196-17.2018.5.18.0052	13/03/18	13/06/18	92
RTOrd - 0010243-88.2018.5.18.0052	23/03/18	13/06/18	82
RTOrd - 0010358-12.2018.5.18.0052	21/04/18	12/06/18	52

Legenda:
Ajuiz. Data do Ajuizamento;
Enc. da Instrução: Data da conclusão para proferir sentença;
Prazo: Quantidade de dias decorridos do ajuizamento até o encerramento da instrução.

JOHNNY GONÇALVES VIEIRA

ORDINÁRIO

Qtd	Prazo Médio
7	104,71

Nr. Processo	Ajuiz.	nc. Instruçã	Prazo
ConPag - 0010376-33.2018.5.18.0052	26/04/18	07/06/18	42
RTOrd - 0010008-24.2018.5.18.0052	08/01/18	27/06/18	170
RTOrd - 0010182-33.2018.5.18.0052	08/03/18	11/06/18	95
RTOrd - 0010247-28.2018.5.18.0052	26/03/18	07/06/18	73
RTOrd - 0010288-92.2018.5.18.0052	06/04/18	27/06/18	82
RTOrd - 0010396-24.2018.5.18.0052	02/05/18	12/06/18	41
RTOrd - 0012068-04.2017.5.18.0052	09/11/17	27/06/18	230

Legenda:
Ajuiz. Data do Ajuizamento;
Enc. da Instrução: Data da conclusão para proferir sentença;
Prazo: Quantidade de dias decorridos do ajuizamento até o encerramento da instrução.

PRAZO MÉDIO ENTRE O AJUIZAMENTO E O ENCERRAMENTO DA INSTRUÇÃO - 2ª VARA DO TRABALHO DE ANÁPOLIS

OSMAR PEDROSO

ORDINÁRIO

Qtd	Prazo Médio
2	49

Nr. Processo	Ajuiz.	nc. Instruçã	Prazo
RTOrd - 0010425-74.2018.5.18.0052	10/05/18	28/06/18	49
RTOrd - 0010426-59.2018.5.18.0052	10/05/18	28/06/18	49

Legenda:
Ajuiz. Data do Ajuizamento;
Enc. da Instrução: Data da conclusão para proferir sentença;
Prazo: Quantidade de dias decorridos do ajuizamento até o encerramento da instrução.

WANESSA RODRIGUES VIEIRA

ORDINÁRIO

Qtd	Prazo Médio
10	80

Nr. Processo	Ajuiz.	nc. Instruçã	Prazo
ConPag - 0010409-23.2018.5.18.0052	04/05/18	21/06/18	48
RTAlç - 0010329-59.2018.5.18.0052	17/04/18	04/06/18	48
RTOrd - 0010066-27.2018.5.18.0052	31/01/18	13/06/18	133
RTOrd - 0010134-74.2018.5.18.0052	22/02/18	13/06/18	111
RTOrd - 0010254-20.2018.5.18.0052	27/03/18	19/06/18	84
RTOrd - 0010363-34.2018.5.18.0052	23/04/18	14/06/18	52
RTOrd - 0010375-48.2018.5.18.0052	26/04/18	18/06/18	53
RTOrd - 0010397-09.2018.5.18.0052	02/05/18	14/06/18	43
RTOrd - 0010403-16.2018.5.18.0052	04/05/18	19/06/18	46
RTOrd - 0012113-08.2017.5.18.0052	06/12/17	06/06/18	182

Legenda:
Ajuiz. Data do Ajuizamento;
Enc. da Instrução: Data da conclusão para proferir sentença;
Prazo: Quantidade de dias decorridos do ajuizamento até o encerramento da instrução.

WANESSA RODRIGUES VIEIRA