

## Conceituação

| Tema                              | Prazos Processuais   |
|-----------------------------------|--|
| <b>Relatórios</b>                 | Evolução Histórica<br>Comparativo por VT<br>Comparativo por Grupo<br>Por Grupo<br>Por VT<br>Por Processo<br>Por Magistrado   |
| <b>Resumo</b>                     | Apresenta o prazo médio desde o concluso para proferir sentença até a prolação da sentença.  |
| <b>Descrição</b>                  | O prazo médio é obtido calculando-se a quantidade de dias decorridos desde o movimento de Concluso para Proferir Sentença até a Prolação da Sentença. Os dados são extraídos baseando-se nos itens do e-Gestão:<br><br>269 e 90269 - Do Concluso para Proferir Sentença até a Prolação da Sentença na fase de conhecimento – rito sumaríssimo;<br><br>270 e 90270 – Do Concluso para Proferir Sentença até a Prolação da Sentença na fase de conhecimento– rito exceto sumaríssimo (ordinário) |
| <b>Origem da informação</b>       | e-Gestão   |
| <b>Critérios e transformações</b> | Coletado do e-Gestão, consolidado, otimizado e classificado para análise.  |
| <b>Análises possíveis</b>         | Prazo médio entre o concluso para proferir sentença e a prolação da sentença, detalhado de forma Geral, Por grupo, por VT, Por Processo e Por Magistrado.  |



## EVOLUÇÃO HISTÓRICA DOS PRAZOS PROCESSUAIS ENTRE O CONCLUSO PARA PROFERIR SENTENÇA E A PROLAÇÃO DA SENTENÇA - VARA DO TRABALHO DE JATAÍ

Data da sentença entre 1/6/2018 e 30/6/2018 23:59:59

| Rito               | Qtd       | Prazo Médio |
|--------------------|-----------|-------------|
| ORDINÁRIO          | 26        | 10,77       |
| SUMARÍSSIMO        | 18        | 7           |
| <b>Total/Média</b> | <b>44</b> | <b>9,23</b> |

Percentual de Processos por Rito

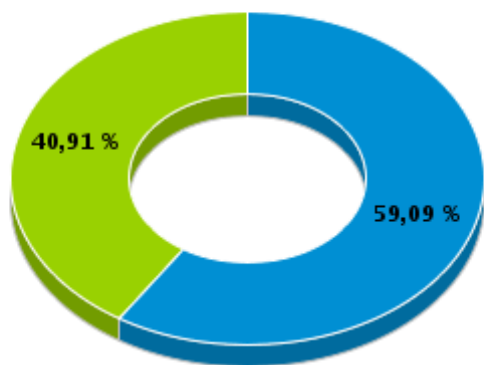

Rito

■ ORDINÁRIO ■ SUMARÍSSIMO

Prazo Médio por Rito

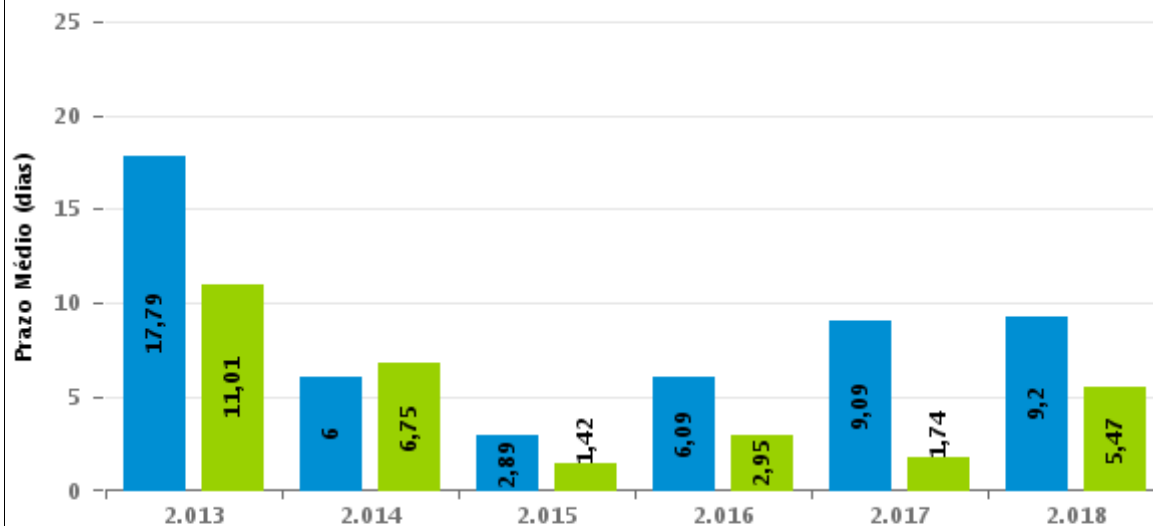

Para este exercício foram computados os processos até o mês de Junho/2018

Rito

■ ORDINÁRIO ■ SUMARÍSSIMO



## COMPARATIVO DO PRAZO MÉDIO ENTRE O CONCLUSO PARA PROFERIR SENTENÇA E A PROLAÇÃO DA SENTENÇA - VARA DO TRABALHO DE JATAÍ

Data da sentença entre 1/6/2018 e 30/6/2018 23:59:59

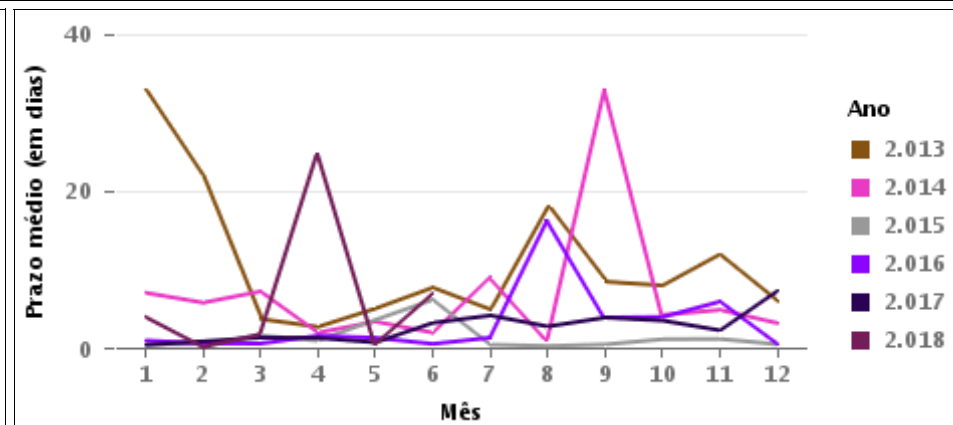
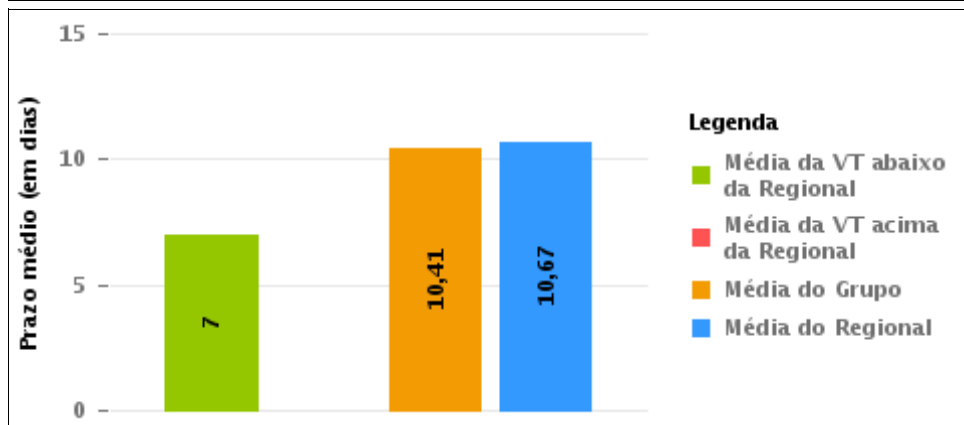
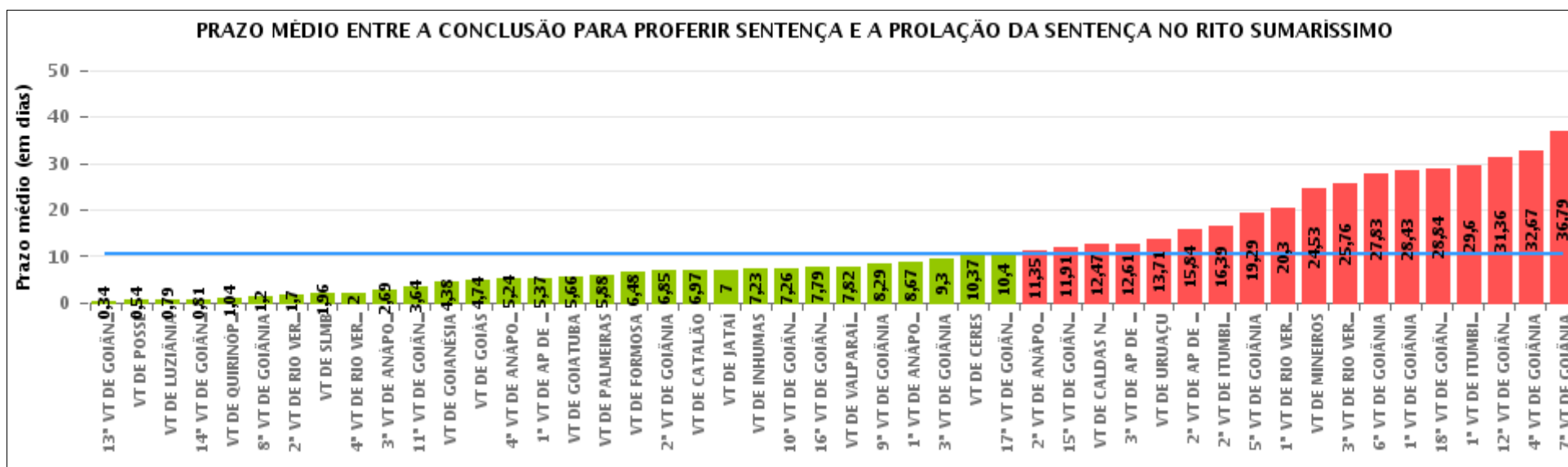



## COMPARATIVO DO PRAZO MÉDIO ENTRE O CONCLUSO PARA PROFERIR SENTENÇA E A PROLAÇÃO DA SENTENÇA ENTRE AS VARAS DO GRUPO

Data da sentença entre 1/6/2018 e 30/6/2018 23:59:59

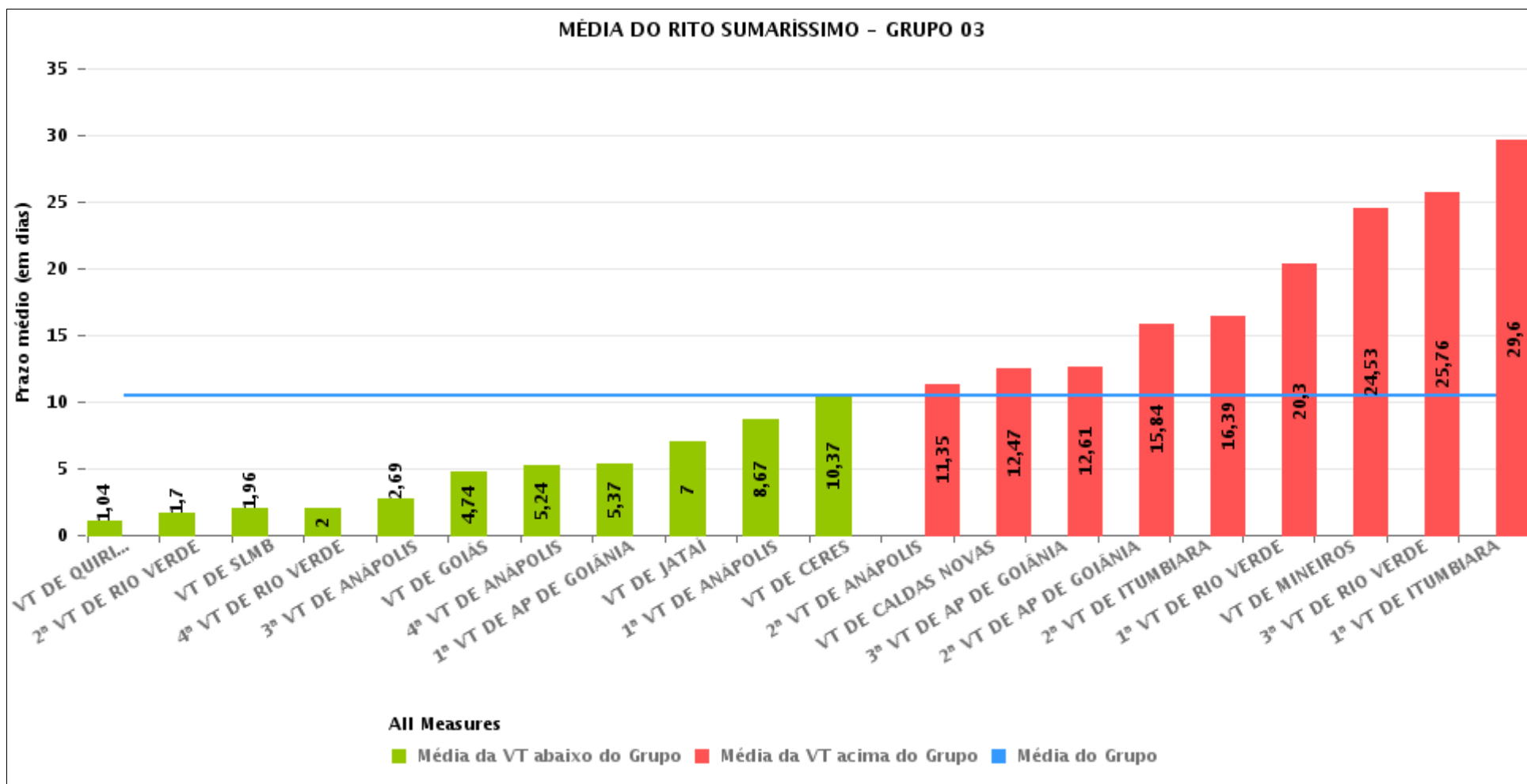



## PRAZO MÉDIO ENTRE O CONCLUSO PARA PROFERIR SENTENÇA E A PROLAÇÃO DA SENTENÇA POR GRUPO

Data da sentença entre 1/6/2018 e 30/6/2018 23:59:59

| Rito        | Grupo    | Qtd. Processos | Prazo Médio (dias) | Ranking |
|-------------|----------|----------------|--------------------|---------|
| SUMARÍSSIMO | GRUPO 01 | 13             | 0,54               | 1°      |
|             | GRUPO 04 | 160            | 4,94               | 2°      |
|             | GRUPO 02 | 21             | 6,48               | 3°      |
|             | GRUPO 03 | 603            | 10,41              | 4°      |
|             | GRUPO 05 | 686            | 12,55              | 5°      |

| Legenda:   | # Grupo 03 – De 1501 a 2000   | # Grupo 04 – De 2001 a 2500   | # Grupo 06 – A partir de 2500  |
|--|---|---|--|
| # Grupo 01 – Até 1000<br>VT de Posse<br>VT de Pires do Rio | VT de Ceres<br>1ª VT de Anápolis<br>2ª VT de Anápolis<br>3ª VT de Anápolis<br>4ª VT de Anápolis   | VT de Goiatuba<br>VT de Goianésia<br>1ª VT de Goiânia<br>2ª VT de Goiânia<br>3ª VT de Goiânia<br>4ª VT de Goiânia<br>5ª VT de Goiânia<br>6ª VT de Goiânia<br>7ª VT de Goiânia<br>8ª VT de Goiânia<br>9ª VT de Goiânia<br>10ª VT de Goiânia<br>11ª VT de Goiânia<br>12ª VT de Goiânia<br>13ª VT de Goiânia<br>14ª VT de Goiânia<br>15ª VT de Goiânia<br>16ª VT de Goiânia<br>17ª VT de Goiânia<br>18ª VT de Goiânia<br>VT de Inhumas<br>VT de Luziânia | 1ª VT de Aparecida de Goiânia<br>2ª VT de Aparecida de Goiânia<br>3ª VT de Aparecida de Goiânia<br>VT de Goianésia |
| # Grupo 02 – De 1001 a 1500<br>VT de Formosa               | 1ª VT de Aparecida de Goiânia<br>2ª VT de Aparecida de Goiânia<br>3ª VT de Aparecida de Goiânia<br>VT de Caldas Novas<br>1ª VT de Itumbiara<br>2ª VT de Itumbiara<br>VT de Goiás<br>VT de Jataí<br>VT de Mineiros<br>VT de Quirinópolis<br>1ª VT de Rio Verde<br>2ª VT de Rio Verde<br>3ª VT de Rio Verde<br>4ª VT de Rio Verde<br>VT de São Luis de Montes Belos |   |  |



## PRAZO MÉDIO ENTRE O CONCLUSO PARA PROFERIR SENTENÇA E A PROLAÇÃO DA SENTENÇA DE TODAS AS VARAS DO TRABALHO

Data da sentença entre 1/6/2018 e 30/6/2018 23:59:59

### SUMARÍSSIMO

| Qtd. Processos | Prazo Médio (dias) |
|----------------|--------------------|
| 1.483          | 10,67              |

| Vara do Trabalho                             | Qtd Processos | Prazo Médio | Ranking |
|--|---------------|-------------|---------|
| 13ª VARA DO TRABALHO DE GOIÂNIA              | 38            | 0,34        | 1º      |
| VARA DO TRABALHO DE POSSE                    | 13            | 0,54        | 2º      |
| VARA DO TRABALHO DE LUZIÂNIA                 | 34            | 0,79        | 3º      |
| 14ª VARA DO TRABALHO DE GOIÂNIA              | 27            | 0,81        | 4º      |
| VARA DO TRABALHO DE QUIRINÓPOLIS             | 23            | 1,04        | 5º      |
| 8ª VARA DO TRABALHO DE GOIÂNIA               | 5             | 1,2         | 6º      |
| 2ª VARA DO TRABALHO DE RIO VERDE             | 10            | 1,7         | 7º      |
| VARA DO TRABALHO DE SÃO LUIS DE MONTES BELOS | 129           | 1,96        | 8º      |
| 4ª VARA DO TRABALHO DE RIO VERDE             | 5             | 2           | 9º      |
| 3ª VARA DO TRABALHO DE ANÁPOLIS              | 26            | 2,69        | 10º     |
| 11ª VARA DO TRABALHO DE GOIÂNIA              | 39            | 3,64        | 11º     |
| VARA DO TRABALHO DE GOIANÉSIA                | 34            | 4,38        | 12º     |
| VARA DO TRABALHO DE GOIÁS                    | 19            | 4,74        | 13º     |
| 4ª VARA DO TRABALHO DE ANÁPOLIS              | 29            | 5,24        | 14º     |
| 1ª VARA DO TRABALHO DE APARECIDA DE GOIÂNIA  | 38            | 5,37        | 15º     |
| VARA DO TRABALHO DE GOIATUBA                 | 32            | 5,66        | 16º     |
| VARA DO TRABALHO DE PALMEIRAS                | 8             | 5,88        | 17º     |
| VARA DO TRABALHO DE FORMOSA                  | 21            | 6,48        | 18º     |
| 2ª VARA DO TRABALHO DE GOIÂNIA               | 20            | 6,85        | 19º     |
| VARA DO TRABALHO DE CATALÃO                  | 62            | 6,97        | 20º     |
| VARA DO TRABALHO DE JATAÍ                    | 18            | 7           | 21º     |
| VARA DO TRABALHO DE INHUMAS                  | 60            | 7,23        | 22º     |
| 10ª VARA DO TRABALHO DE GOIÂNIA              | 23            | 7,26        | 23º     |
| 16ª VARA DO TRABALHO DE GOIÂNIA              | 43            | 7,79        | 24º     |
| VARA DO TRABALHO DE VALPARAÍSO DE GOIÁS      | 61            | 7,82        | 25º     |
| 9ª VARA DO TRABALHO DE GOIÂNIA               | 38            | 8,29        | 26º     |



## PRAZO MÉDIO ENTRE O CONCLUSO PARA PROFERIR SENTENÇA E A PROLAÇÃO DA SENTENÇA DE TODAS AS VARAS DO TRABALHO

### SUMARÍSSIMO

| Qtd. Processos | Prazo Médio (dias) |
|----------------|--------------------|
| 1.483          | 10,67              |

| Vara do Trabalho                            | Qtd Processos | Prazo Médio | Ranking |
|---|---------------|-------------|---------|
| 1ª VARA DO TRABALHO DE ANÁPOLIS             | 21            | 8,67        | 27°     |
| 3ª VARA DO TRABALHO DE GOIÂNIA              | 23            | 9,3         | 28°     |
| VARA DO TRABALHO DE CERES                   | 30            | 10,37       | 29°     |
| 17ª VARA DO TRABALHO DE GOIÂNIA             | 47            | 10,4        | 30°     |
| 2ª VARA DO TRABALHO DE ANÁPOLIS             | 23            | 11,35       | 31°     |
| 15ª VARA DO TRABALHO DE GOIÂNIA             | 33            | 11,91       | 32°     |
| VARA DO TRABALHO DE CALDAS NOVAS            | 19            | 12,47       | 33°     |
| 3ª VARA DO TRABALHO DE APARECIDA DE GOIÂNIA | 31            | 12,61       | 34°     |
| VARA DO TRABALHO DE URUAÇU                  | 58            | 13,71       | 35°     |
| 2ª VARA DO TRABALHO DE APARECIDA DE GOIÂNIA | 49            | 15,84       | 36°     |
| 2ª VARA DO TRABALHO DE ITUMBIARA            | 38            | 16,39       | 37°     |
| 5ª VARA DO TRABALHO DE GOIÂNIA              | 28            | 19,29       | 38°     |
| 1ª VARA DO TRABALHO DE RIO VERDE            | 10            | 20,3        | 39°     |
| VARA DO TRABALHO DE MINEIROS                | 17            | 24,53       | 40°     |
| 3ª VARA DO TRABALHO DE RIO VERDE            | 21            | 25,76       | 41°     |
| 6ª VARA DO TRABALHO DE GOIÂNIA              | 18            | 27,83       | 42°     |
| 1ª VARA DO TRABALHO DE GOIÂNIA              | 30            | 28,43       | 43°     |
| 18ª VARA DO TRABALHO DE GOIÂNIA             | 19            | 28,84       | 44°     |
| 1ª VARA DO TRABALHO DE ITUMBIARA            | 47            | 29,6        | 45°     |
| 12ª VARA DO TRABALHO DE GOIÂNIA             | 22            | 31,36       | 46°     |
| 4ª VARA DO TRABALHO DE GOIÂNIA              | 30            | 32,67       | 47°     |
| 7ª VARA DO TRABALHO DE GOIÂNIA              | 14            | 36,79       | 48°     |



## PRAZO MÉDIO ENTRE O CONCLUSO PARA PROFERIR SENTENÇA E A PROLAÇÃO DA SENTENÇA - VARA DO TRABALHO DE JATAÍ

Data da sentença entre 1/6/2018 e 30/6/2018 23:59:59

### VARA DO TRABALHO DE JATAÍ

#### SUMARÍSSIMO

| Qtd | Prazo Médio |
|-----|-------------|
| 18  | 7           |

| Nr. Processo                      | Conclusão | Sentença | Prazo |
|-----------------------------------|-----------|----------|-------|
| RTSum - 0010047-38.2018.5.18.0111 | 04/06/18  | 04/06/18 | 0     |
| RTSum - 0010068-14.2018.5.18.0111 | 06/06/18  | 25/06/18 | 19    |
| RTSum - 0010133-09.2018.5.18.0111 | 27/06/18  | 28/06/18 | 1     |
| RTSum - 0010156-52.2018.5.18.0111 | 28/06/18  | 28/06/18 | 0     |
| RTSum - 0010263-96.2018.5.18.0111 | 26/04/18  | 11/06/18 | 46    |
| RTSum - 0010267-36.2018.5.18.0111 | 01/06/18  | 04/06/18 | 3     |
| RTSum - 0010309-85.2018.5.18.0111 | 08/06/18  | 11/06/18 | 3     |
| RTSum - 0010343-60.2018.5.18.0111 | 27/06/18  | 27/06/18 | 0     |
| RTSum - 0010349-67.2018.5.18.0111 | 06/06/18  | 27/06/18 | 21    |
| RTSum - 0010479-57.2018.5.18.0111 | 01/06/18  | 04/06/18 | 3     |
| RTSum - 0010513-32.2018.5.18.0111 | 08/06/18  | 25/06/18 | 17    |
| RTSum - 0010519-39.2018.5.18.0111 | 27/06/18  | 28/06/18 | 1     |
| RTSum - 0010549-74.2018.5.18.0111 | 22/06/18  | 25/06/18 | 3     |
| RTSum - 0010554-96.2018.5.18.0111 | 04/06/18  | 04/06/18 | 0     |
| RTSum - 0010573-05.2018.5.18.0111 | 22/06/18  | 25/06/18 | 3     |
| RTSum - 0010585-19.2018.5.18.0111 | 22/06/18  | 25/06/18 | 3     |
| RTSum - 0010589-56.2018.5.18.0111 | 22/06/18  | 25/06/18 | 3     |
| RTSum - 0010632-90.2018.5.18.0111 | 25/06/18  | 25/06/18 | 0     |

**Legenda:**

- Conclusão: Data da conclusão para proferir sentença;
- Sentença: Data da prolação da sentença;
- Prazo: Prazo entre a conclusão e a prolação da sentença.





## PRAZO MÉDIO ENTRE O CONCLUSO PARA PROFERIR SENTENÇA E A PROLAÇÃO DA SENTENÇA - VARA DO TRABALHO DE JATAÍ

Data da sentença entre 1/6/2018 e 30/6/2018 23:59:59

### ALEXANDRE VALLE PIOVESAN

#### SUMARÍSSIMO

| Qtd | Prazo Médio |
|-----|-------------|
| 5   | 20,6        |

| Nr. Processo                      | Conclusão | Sentença | Prazo |
|-----------------------------------|-----------|----------|-------|
| RTSum - 0010068-14.2018.5.18.0111 | 06/06/18  | 25/06/18 | 19    |
| RTSum - 0010263-96.2018.5.18.0111 | 26/04/18  | 11/06/18 | 46    |
| RTSum - 0010343-60.2018.5.18.0111 | 27/06/18  | 27/06/18 | 0     |
| RTSum - 0010349-67.2018.5.18.0111 | 06/06/18  | 27/06/18 | 21    |
| RTSum - 0010513-32.2018.5.18.0111 | 08/06/18  | 25/06/18 | 17    |

**Legenda:**  
- Conclusão: Data da conclusão para proferir sentença;  
- Sentença: Data da prolação da sentença;  
- Prazo: Prazo entre a conclusão e a prolação da sentença.

### GIRLENE DE CASTRO ARAÚJO ALMEIDA

#### SUMARÍSSIMO

| Qtd | Prazo Médio |
|-----|-------------|
| 2   | 3           |

| Nr. Processo                      | Conclusão | Sentença | Prazo |
|-----------------------------------|-----------|----------|-------|
| RTSum - 0010267-36.2018.5.18.0111 | 01/06/18  | 04/06/18 | 3     |
| RTSum - 0010479-57.2018.5.18.0111 | 01/06/18  | 04/06/18 | 3     |

**Legenda:**  
- Conclusão: Data da conclusão para proferir sentença;  
- Sentença: Data da prolação da sentença;  
- Prazo: Prazo entre a conclusão e a prolação da sentença.



## PRAZO MÉDIO ENTRE O CONCLUSO PARA PROFERIR SENTENÇA E A PROLAÇÃO DA SENTENÇA - VARA DO TRABALHO DE JATAÍ

**LÍVIA FÁTIMA GONDIM PREGO**

**SUMARÍSSIMO**

| Qtd | Prazo Médio |
|-----|-------------|
| 9   | 1,89        |

| Nr. Processo                      | Conclusão | Sentença | Prazo |
|-----------------------------------|-----------|----------|-------|
| RTSum - 0010133-09.2018.5.18.0111 | 27/06/18  | 28/06/18 | 1     |
| RTSum - 0010156-52.2018.5.18.0111 | 28/06/18  | 28/06/18 | 0     |
| RTSum - 0010309-85.2018.5.18.0111 | 08/06/18  | 11/06/18 | 3     |
| RTSum - 0010519-39.2018.5.18.0111 | 27/06/18  | 28/06/18 | 1     |
| RTSum - 0010549-74.2018.5.18.0111 | 22/06/18  | 25/06/18 | 3     |
| RTSum - 0010573-05.2018.5.18.0111 | 22/06/18  | 25/06/18 | 3     |
| RTSum - 0010585-19.2018.5.18.0111 | 22/06/18  | 25/06/18 | 3     |
| RTSum - 0010589-56.2018.5.18.0111 | 22/06/18  | 25/06/18 | 3     |
| RTSum - 0010632-90.2018.5.18.0111 | 25/06/18  | 25/06/18 | 0     |

**Legenda:**  
- Conclusão: Data da conclusão para proferir sentença;  
- Sentença: Data da prolação da sentença;  
- Prazo: Prazo entre a conclusão e a prolação da sentença.

**MARIANA PATRÍCIA GLASGOW**

**SUMARÍSSIMO**

| Qtd | Prazo Médio |
|-----|-------------|
| 2   | 0           |

| Nr. Processo                      | Conclusão | Sentença | Prazo |
|-----------------------------------|-----------|----------|-------|
| RTSum - 0010047-38.2018.5.18.0111 | 04/06/18  | 04/06/18 | 0     |
| RTSum - 0010554-96.2018.5.18.0111 | 04/06/18  | 04/06/18 | 0     |

**Legenda:**  
- Conclusão: Data da conclusão para proferir sentença;  
- Sentença: Data da prolação da sentença;  
- Prazo: Prazo entre a conclusão e a prolação da sentença.



**PRAZO MÉDIO ENTRE O CONCLUSO PARA PROFERIR  
SENTENÇA E A PROLAÇÃO DA SENTENÇA - VARA DO  
TRABALHO DE JATAÍ**