

Conceituação

Tema	Prazos Processuais
Relatórios	Evolução Histórica Comparativo por VT Comparativo por Grupo Por Grupo Por VT Por Processo Por Magistrado
Resumo	Apresenta o prazo médio desde o ajuizamento da ação até a prolação da sentença.
Descrição	O prazo médio é obtido calculando-se a quantidade de dias decorridos desde o ajuizamento da ação até a prolação da sentença. Os dados são extraídos baseando-se nos itens do e-Gestão: 271 e 90271 - Do ajuizamento da ação até a prolação da sentença, na fase de conhecimento – rito sumaríssimo; 272 e 90272 – Do ajuizamento da ação até a prolação da sentença, na fase de conhecimento – exceto rito sumaríssimo (ordinário)
Origem da informação	e-Gestão
Critérios e transformações	Coletado do e-Gestão, consolidado, otimizado e classificado para análise.
Análises possíveis	Prazo médio entre o ajuizamento da ação até a prolação da sentença, detalhado de forma Geral, Por grupo, Por VT, Por Processo e Por Magistrado



EVOLUÇÃO HISTÓRICA DOS PRAZOS PROCESSUAIS ENTRE O AJUIZAMENTO E A PROLAÇÃO DA SENTENÇA - VARA DO TRABALHO DE LUZIÂNIA

Data da sentença entre 1/6/2018 e 30/6/2018 23:59:59

Rito	Qtd	Prazo Médio
ORDINÁRIO	127	130,76
SUMARÍSSIMO	55	26,71
Total/Média	182	99,32

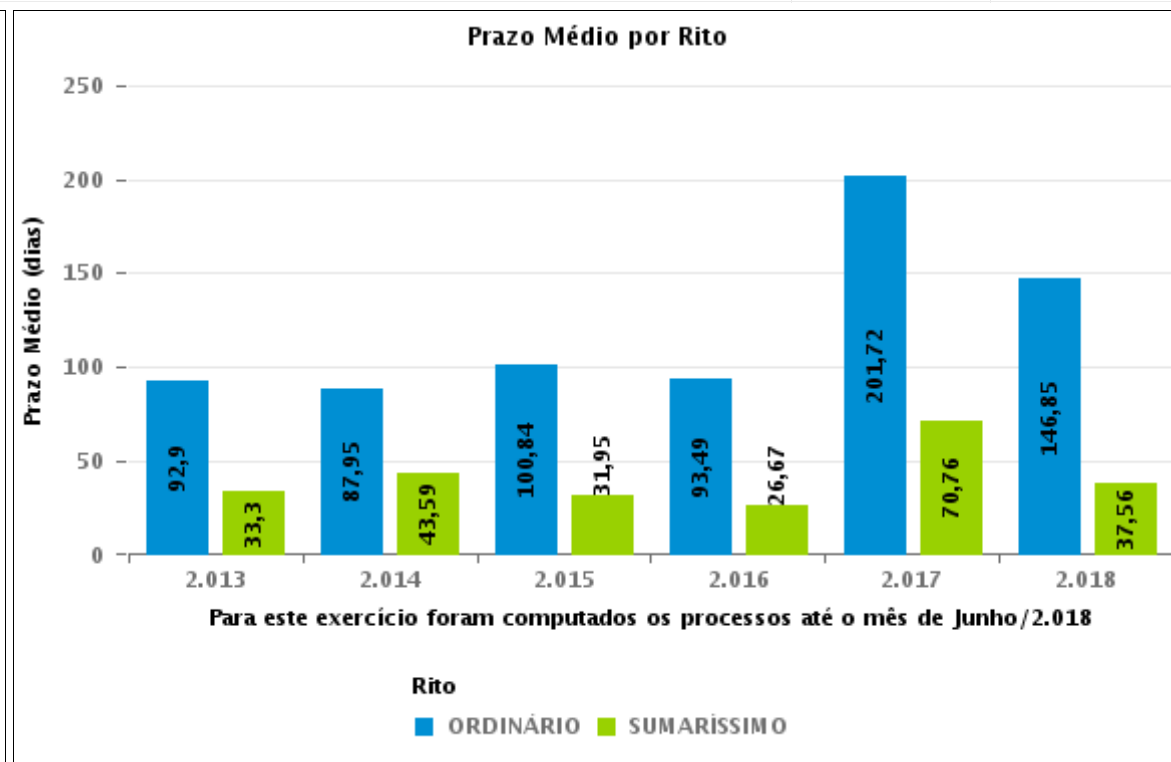
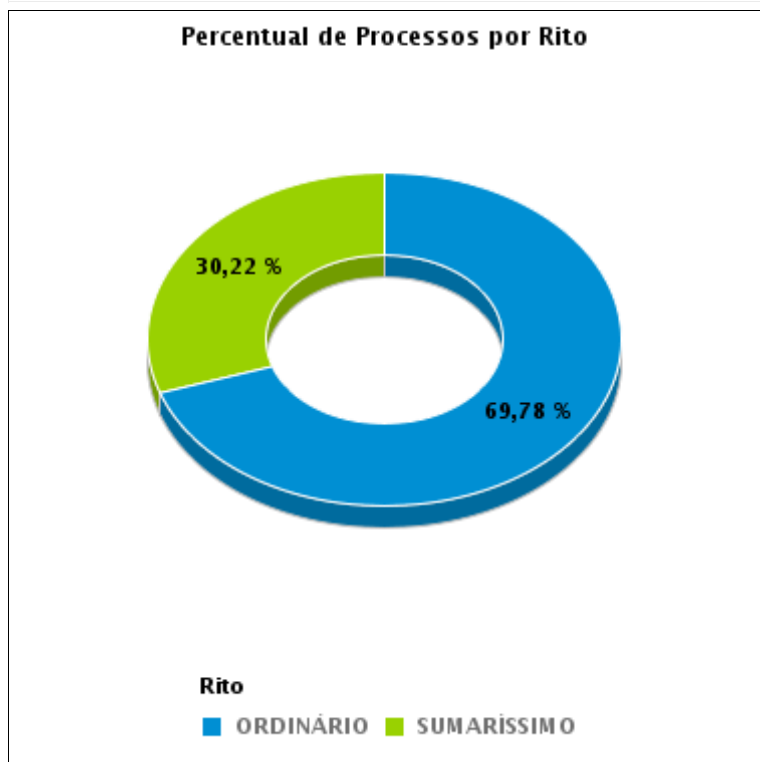



COMPARATIVO DO PRAZO MÉDIO ENTRE O AJUIZAMENTO E A PROLAÇÃO DA SENTENÇA - VARA DO TRABALHO DE LUZIÂNIA

Data da sentença entre 1/6/2018 e 30/6/2018 23:59:59

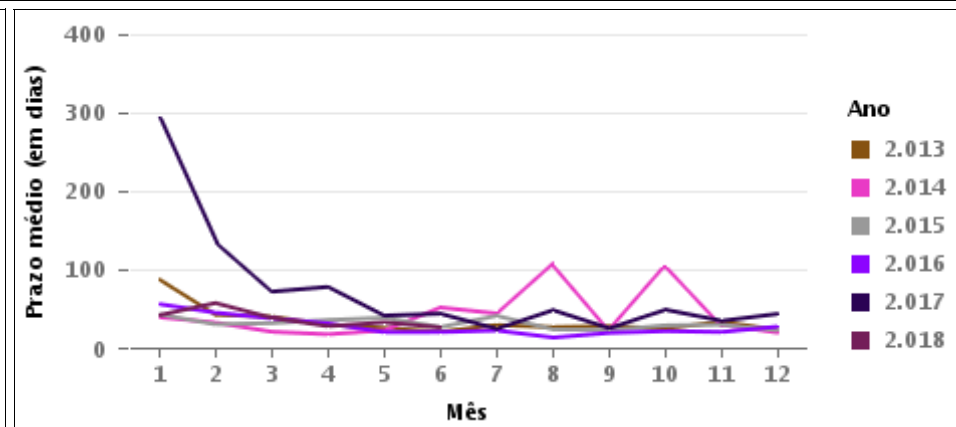
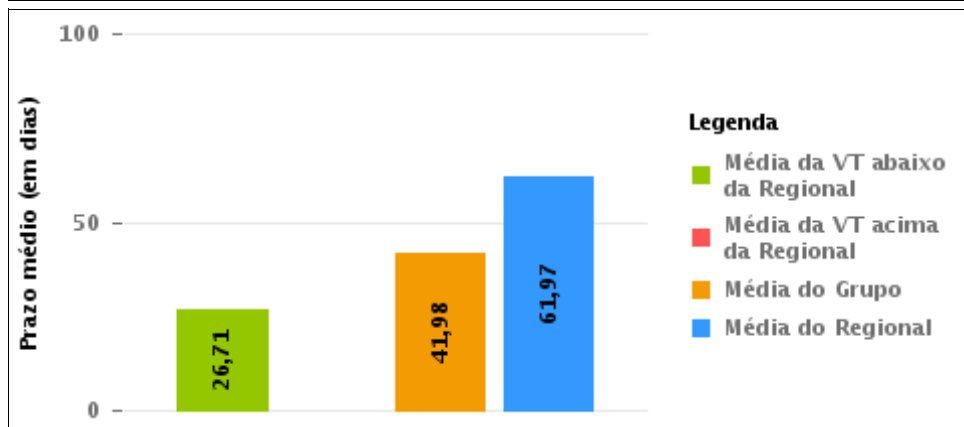
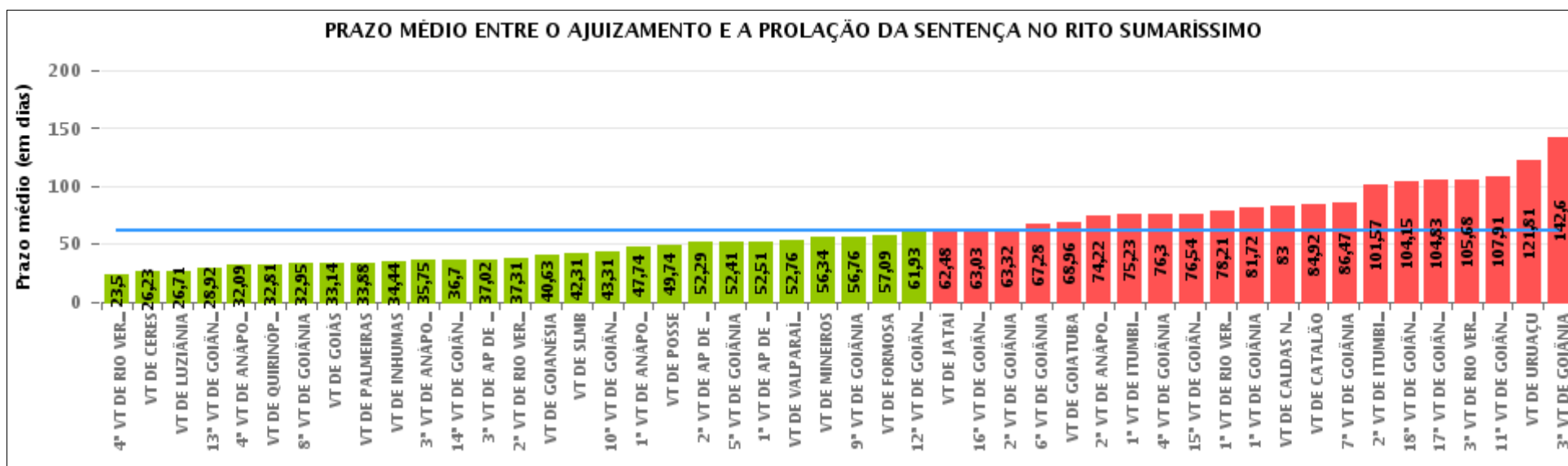



COMPARATIVO DO PRAZO MÉDIO ENTRE O AJUIZAMENTO E A PROLAÇÃO DA SENTENÇA ENTRE AS VARAS DO GRUPO

Data da sentença entre 1/6/2018 e 30/6/2018 23:59:59

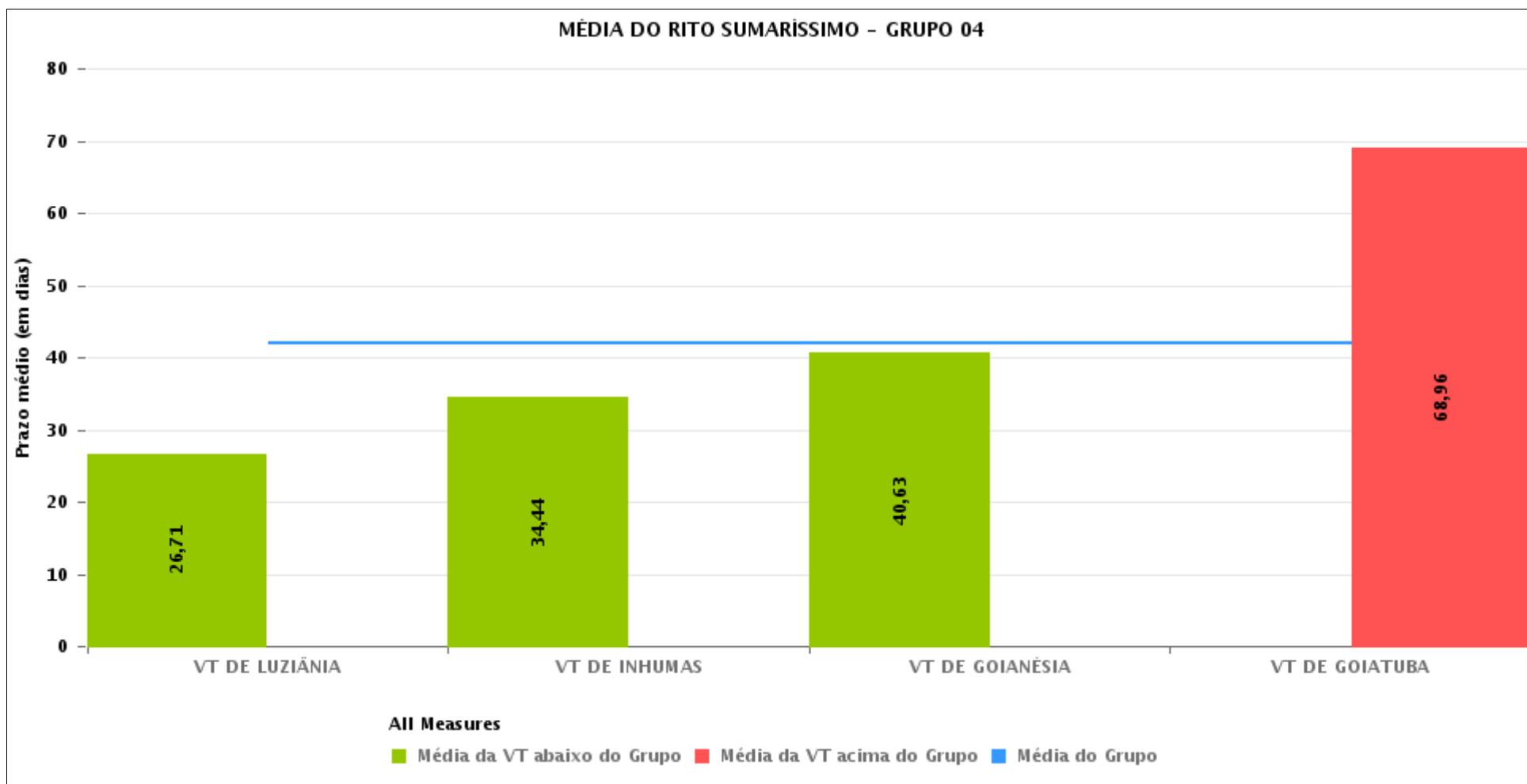



PRAZO MÉDIO ENTRE O AJUIZAMENTO E A PROLAÇÃO DA SENTENÇA POR GRUPO

Data da sentença entre 1/6/2018 e 30/6/2018 23:59:59

Rito	Grupo	Qtd. Processos	Prazo Médio (dias)	Ranking
SUMARÍSSIMO	GRUPO 04	254	41,98	1°
	GRUPO 01	23	49,74	2°
	GRUPO 03	1.231	52,67	3°
	GRUPO 02	43	57,09	4°
	GRUPO 05	1.553	72,93	5°

Legenda:	# Grupo 03 – De 1501 a 2000	# Grupo 04 – De 2001 a 2500	# Grupo 05 – Maior que 2500
# Grupo 01 – Até 1000 VT de Posse VT de Pires do Rio	VT de Ceres 1ª VT de Anápolis 2ª VT de Anápolis 3ª VT de Anápolis 4ª VT de Anápolis	VT de Goiatuba VT de Goianésia 1ª VT de Goiânia 2ª VT de Goiânia 3ª VT de Goiânia 4ª VT de Goiânia 5ª VT de Goiânia 6ª VT de Goiânia 7ª VT de Goiânia 8ª VT de Goiânia 9ª VT de Goiânia 10ª VT de Goiânia 11ª VT de Goiânia 12ª VT de Goiânia 13ª VT de Goiânia 14ª VT de Goiânia 15ª VT de Goiânia 16ª VT de Goiânia 17ª VT de Goiânia 18ª VT de Goiânia VT de Inhumas VT de Luziânia	VT de Catalão VT de Uruaçu VT de Valparaíso de Goiás
# Grupo 02 – De 1001 a 1500 VT de Formosa	1ª VT de Aparecida de Goiânia 2ª VT de Aparecida de Goiânia 3ª VT de Aparecida de Goiânia VT de Caldas Novas 1ª VT de Itumbiara 2ª VT de Itumbiara VT de Goiás VT de Jataí VT de Mineiros VT de Quirinópolis 1ª VT de Rio Verde 2ª VT de Rio Verde 3ª VT de Rio Verde 4ª VT de Rio Verde VT de São Luis de Montes Belos		



PRAZO MÉDIO ENTRE O AJUIZAMENTO E A PROLAÇÃO DA SENTENÇA DE TODAS AS VARAS DO TRABALHO

Data da sentença entre 1/6/2018 e 30/6/2018 23:59:59

SUMARÍSSIMO

Qtd. Processos	Prazo Médio (dias)
3.104	61,97

Vara do Trabalho	Qtd Processos	Prazo Médio	Ranking
4ª VARA DO TRABALHO DE RIO VERDE	22	23,5	1º
VARA DO TRABALHO DE CERES	57	26,23	2º
VARA DO TRABALHO DE LUZIÂNIA	55	26,71	3º
13ª VARA DO TRABALHO DE GOIÂNIA	66	28,92	4º
4ª VARA DO TRABALHO DE ANÁPOLIS	74	32,09	5º
VARA DO TRABALHO DE QUIRINÓPOLIS	43	32,81	6º
8ª VARA DO TRABALHO DE GOIÂNIA	44	32,95	7º
VARA DO TRABALHO DE GOIÁS	103	33,14	8º
VARA DO TRABALHO DE PALMEIRAS	26	33,88	9º
VARA DO TRABALHO DE INHUMAS	82	34,44	10º
3ª VARA DO TRABALHO DE ANÁPOLIS	64	35,75	11º
14ª VARA DO TRABALHO DE GOIÂNIA	71	36,7	12º
3ª VARA DO TRABALHO DE APARECIDA DE GOIÂNIA	61	37,02	13º
2ª VARA DO TRABALHO DE RIO VERDE	32	37,31	14º
VARA DO TRABALHO DE GOIANÉSIA	60	40,63	15º
VARA DO TRABALHO DE SÃO LUIS DE MONTES BELOS	172	42,31	16º
10ª VARA DO TRABALHO DE GOIÂNIA	65	43,31	17º
1ª VARA DO TRABALHO DE ANÁPOLIS	34	47,74	18º
VARA DO TRABALHO DE POSSE	23	49,74	19º
2ª VARA DO TRABALHO DE APARECIDA DE GOIÂNIA	93	52,29	20º
5ª VARA DO TRABALHO DE GOIÂNIA	71	52,41	21º
1ª VARA DO TRABALHO DE APARECIDA DE GOIÂNIA	72	52,51	22º
VARA DO TRABALHO DE VALPARAÍSO DE GOIÁS	138	52,76	23º
VARA DO TRABALHO DE MINEIROS	47	56,34	24º
9ª VARA DO TRABALHO DE GOIÂNIA	76	56,76	25º
VARA DO TRABALHO DE FORMOSA	43	57,09	26º



PRAZO MÉDIO ENTRE O AJUIZAMENTO E A PROLAÇÃO DA SENTENÇA DE TODAS AS VARAS DO TRABALHO

SUMARÍSSIMO

Qtd. Processos	Prazo Médio (dias)
3.104	61,97

Vara do Trabalho	Qtd Processos	Prazo Médio	Ranking
12ª VARA DO TRABALHO DE GOIÂNIA	75	61,93	27°
VARA DO TRABALHO DE JATAÍ	44	62,48	28°
16ª VARA DO TRABALHO DE GOIÂNIA	90	63,03	29°
2ª VARA DO TRABALHO DE GOIÂNIA	74	63,32	30°
6ª VARA DO TRABALHO DE GOIÂNIA	53	67,28	31°
VARA DO TRABALHO DE GOIATUBA	57	68,96	32°
2ª VARA DO TRABALHO DE ANÁPOLIS	50	74,22	33°
1ª VARA DO TRABALHO DE ITUMBIARA	75	75,23	34°
4ª VARA DO TRABALHO DE GOIÂNIA	70	76,3	35°
15ª VARA DO TRABALHO DE GOIÂNIA	69	76,54	36°
1ª VARA DO TRABALHO DE RIO VERDE	39	78,21	37°
1ª VARA DO TRABALHO DE GOIÂNIA	58	81,72	38°
VARA DO TRABALHO DE CALDAS NOVAS	41	83	39°
VARA DO TRABALHO DE CATALÃO	114	84,92	40°
7ª VARA DO TRABALHO DE GOIÂNIA	55	86,47	41°
2ª VARA DO TRABALHO DE ITUMBIARA	68	101,57	42°
18ª VARA DO TRABALHO DE GOIÂNIA	52	104,15	43°
17ª VARA DO TRABALHO DE GOIÂNIA	77	104,83	44°
3ª VARA DO TRABALHO DE RIO VERDE	40	105,68	45°
11ª VARA DO TRABALHO DE GOIÂNIA	57	107,91	46°
VARA DO TRABALHO DE URUAÇU	67	121,81	47°
3ª VARA DO TRABALHO DE GOIÂNIA	85	142,6	48°



PRAZO MÉDIO ENTRE O AJUIZAMENTO E A PROLAÇÃO DA SENTENÇA - VARA DO TRABALHO DE LUZIÂNIA

Data da sentença entre 1/6/2018 e 30/6/2018 23:59:59

VARA DO TRABALHO DE LUZIÂNIA

SUMARÍSSIMO

Qtd	Prazo Médio
55	26,71

Nr. Processo	Ajuiz.	Sentença	Prazo
RTSum - 0010824-60.2018.5.18.0131	07/05/18	13/06/18	37
RTSum - 0010825-45.2018.5.18.0131	07/05/18	13/06/18	37
RTSum - 0010826-30.2018.5.18.0131	07/05/18	13/06/18	37
RTSum - 0010836-74.2018.5.18.0131	08/05/18	20/06/18	43
RTSum - 0010837-59.2018.5.18.0131	08/05/18	12/06/18	35
RTSum - 0010842-81.2018.5.18.0131	08/05/18	12/06/18	35
RTSum - 0010843-66.2018.5.18.0131	08/05/18	12/06/18	35
RTSum - 0010845-36.2018.5.18.0131	08/05/18	12/06/18	35
RTSum - 0010855-80.2018.5.18.0131	10/05/18	13/06/18	34
RTSum - 0010856-65.2018.5.18.0131	10/05/18	09/06/18	30
RTSum - 0010857-50.2018.5.18.0131	10/05/18	12/06/18	33
RTSum - 0010868-79.2018.5.18.0131	14/05/18	14/06/18	31
RTSum - 0010869-64.2018.5.18.0131	14/05/18	22/06/18	39
RTSum - 0010870-49.2018.5.18.0131	14/05/18	14/06/18	31
RTSum - 0010875-71.2018.5.18.0131	14/05/18	15/06/18	32
RTSum - 0010883-48.2018.5.18.0131	16/05/18	19/06/18	34
RTSum - 0010885-18.2018.5.18.0131	17/05/18	14/06/18	28
RTSum - 0010890-40.2018.5.18.0131	17/05/18	19/06/18	33
RTSum - 0010904-24.2018.5.18.0131	21/05/18	19/06/18	29
RTSum - 0010905-09.2018.5.18.0131	21/05/18	28/06/18	38
RTSum - 0010907-76.2018.5.18.0131	22/05/18	20/06/18	29
RTSum - 0010908-61.2018.5.18.0131	22/05/18	20/06/18	29

Legenda:
Ajuiz. Data do Ajuizamento;
Sentença: Data da prolação da sentença;
Prazo: Prazo para a entrega da prestação jurisdicional.



PRAZO MÉDIO ENTRE O AJUIZAMENTO E A PROLAÇÃO DA SENTENÇA - VARA DO TRABALHO DE LUZIÂNIA

VARA DO TRABALHO DE LUZIÂNIA

SUMARÍSSIMO

Qtd	Prazo Médio
55	26,71

Nr. Processo	Ajuiz.	Sentença	Prazo
RTSum - 0010909-46.2018.5.18.0131	22/05/18	20/06/18	29
RTSum - 0010910-31.2018.5.18.0131	22/05/18	21/06/18	30
RTSum - 0010918-08.2018.5.18.0131	22/05/18	19/06/18	28
RTSum - 0010946-73.2018.5.18.0131	24/05/18	25/06/18	32
RTSum - 0010947-58.2018.5.18.0131	24/05/18	25/06/18	32
RTSum - 0010952-80.2018.5.18.0131	25/05/18	14/06/18	20
RTSum - 0010965-79.2018.5.18.0131	28/05/18	23/06/18	26
RTSum - 0010973-56.2018.5.18.0131	29/05/18	19/06/18	21
RTSum - 0010983-03.2018.5.18.0131	01/06/18	20/06/18	19
RTSum - 0010984-85.2018.5.18.0131	01/06/18	26/06/18	25
RTSum - 0010985-70.2018.5.18.0131	01/06/18	19/06/18	18
RTSum - 0010988-25.2018.5.18.0131	01/06/18	23/06/18	22
RTSum - 0010989-10.2018.5.18.0131	01/06/18	30/06/18	29
RTSum - 0010990-92.2018.5.18.0131	01/06/18	30/06/18	29
RTSum - 0010992-62.2018.5.18.0131	01/06/18	30/06/18	29
RTSum - 0011015-08.2018.5.18.0131	06/06/18	13/06/18	7
RTSum - 0011016-90.2018.5.18.0131	06/06/18	13/06/18	7
RTSum - 0011017-75.2018.5.18.0131	06/06/18	13/06/18	7
RTSum - 0011018-60.2018.5.18.0131	06/06/18	13/06/18	7
RTSum - 0011021-15.2018.5.18.0131	07/06/18	13/06/18	6
RTSum - 0011026-37.2018.5.18.0131	07/06/18	13/06/18	6
RTSum - 0011060-12.2018.5.18.0131	11/06/18	13/06/18	2
RTSum - 0011061-94.2018.5.18.0131	11/06/18	13/06/18	2
RTSum - 0011066-19.2018.5.18.0131	11/06/18	26/06/18	15
RTSum - 0011079-18.2018.5.18.0131	13/06/18	14/06/18	1

Legenda:

Ajuiz. Data do Ajuizamento;

Sentença: Data da prolação da sentença;

Prazo: Prazo para a entrega da prestação jurisdicional.



PRAZO MÉDIO ENTRE O AJUIZAMENTO E A PROLAÇÃO DA SENTENÇA - VARA DO TRABALHO DE LUZIÂNIA

VARA DO TRABALHO DE LUZIÂNIA

SUMARÍSSIMO

Qtd	Prazo Médio
55	26,71

Nr. Processo	Ajuiz.	Sentença	Prazo
RTSum - 0011082-70.2018.5.18.0131	14/06/18	25/06/18	11
RTSum - 0011092-17.2018.5.18.0131	16/06/18	26/06/18	10
RTSum - 0011109-53.2018.5.18.0131	20/06/18	20/06/18	0
RTSum - 0011121-67.2018.5.18.0131	20/06/18	23/06/18	3
RTSum - 0011123-37.2018.5.18.0131	20/06/18	28/06/18	8
RTSum - 0011124-22.2018.5.18.0131	20/06/18	25/06/18	5
RTSum - 0011126-89.2018.5.18.0131	20/06/18	25/06/18	5
RTSum - 0012234-90.2017.5.18.0131	31/10/17	22/06/18	234

Legenda:

Ajuiz. Data do Ajuizamento;

Sentença: Data da prolação da sentença;

Prazo: Prazo para a entrega da prestação jurisdicional.



PRAZO MÉDIO ENTRE O AJUIZAMENTO E A PROLAÇÃO DA SENTENÇA - VARA DO TRABALHO DE LUZIÂNIA

Data da sentença entre 1/6/2018 e 30/6/2018 23:59:59

**GIRLENE DE CASTRO ARAÚJO
ALMEIDA**

SUMARÍSSIMO

Qtd	Prazo Médio
29	22,79

Nr. Processo	Ajuiz.	Sentença	Prazo
RTSum - 0010836-74.2018.5.18.0131	08/05/18	20/06/18	43
RTSum - 0010883-48.2018.5.18.0131	16/05/18	19/06/18	34
RTSum - 0010890-40.2018.5.18.0131	17/05/18	19/06/18	33
RTSum - 0010904-24.2018.5.18.0131	21/05/18	19/06/18	29
RTSum - 0010905-09.2018.5.18.0131	21/05/18	28/06/18	38
RTSum - 0010907-76.2018.5.18.0131	22/05/18	20/06/18	29
RTSum - 0010908-61.2018.5.18.0131	22/05/18	20/06/18	29
RTSum - 0010909-46.2018.5.18.0131	22/05/18	20/06/18	29
RTSum - 0010910-31.2018.5.18.0131	22/05/18	21/06/18	30
RTSum - 0010918-08.2018.5.18.0131	22/05/18	19/06/18	28
RTSum - 0010946-73.2018.5.18.0131	24/05/18	25/06/18	32
RTSum - 0010947-58.2018.5.18.0131	24/05/18	25/06/18	32
RTSum - 0010965-79.2018.5.18.0131	28/05/18	23/06/18	26
RTSum - 0010973-56.2018.5.18.0131	29/05/18	19/06/18	21
RTSum - 0010983-03.2018.5.18.0131	01/06/18	20/06/18	19
RTSum - 0010984-85.2018.5.18.0131	01/06/18	26/06/18	25
RTSum - 0010985-70.2018.5.18.0131	01/06/18	19/06/18	18
RTSum - 0010988-25.2018.5.18.0131	01/06/18	23/06/18	22
RTSum - 0010989-10.2018.5.18.0131	01/06/18	30/06/18	29
RTSum - 0010990-92.2018.5.18.0131	01/06/18	30/06/18	29
RTSum - 0010992-62.2018.5.18.0131	01/06/18	30/06/18	29

Legenda:

Ajuiz. Data do Ajuizamento;

Sentença: Data da prolação da sentença;

Prazo: Prazo para a entrega da prestação jurisdicional.



PRAZO MÉDIO ENTRE O AJUIZAMENTO E A PROLAÇÃO DA SENTENÇA - VARA DO TRABALHO DE LUZIÂNIA

GIRLENE DE CASTRO ARAÚJO ALMEIDA

SUMARÍSSIMO

Qtd	Prazo Médio
29	22,79

Nr. Processo	Ajuiz.	Sentença	Prazo
RTSum - 0011066-19.2018.5.18.0131	11/06/18	26/06/18	15
RTSum - 0011082-70.2018.5.18.0131	14/06/18	25/06/18	11
RTSum - 0011092-17.2018.5.18.0131	16/06/18	26/06/18	10
RTSum - 0011109-53.2018.5.18.0131	20/06/18	20/06/18	0
RTSum - 0011121-67.2018.5.18.0131	20/06/18	23/06/18	3
RTSum - 0011123-37.2018.5.18.0131	20/06/18	28/06/18	8
RTSum - 0011124-22.2018.5.18.0131	20/06/18	25/06/18	5
RTSum - 0011126-89.2018.5.18.0131	20/06/18	25/06/18	5

Legenda:

Ajuiz. Data do Ajuizamento;

Sentença: Data da prolação da sentença;

Prazo: Prazo para a entrega da prestação jurisdicional.

ROSANA RABELLO PADOVANI MESSIAS

SUMARÍSSIMO

Qtd	Prazo Médio
26	31,08

Nr. Processo	Ajuiz.	Sentença	Prazo
RTSum - 0010824-60.2018.5.18.0131	07/05/18	13/06/18	37
RTSum - 0010825-45.2018.5.18.0131	07/05/18	13/06/18	37
RTSum - 0010826-30.2018.5.18.0131	07/05/18	13/06/18	37
RTSum - 0010837-59.2018.5.18.0131	08/05/18	12/06/18	35

Legenda:

Ajuiz. Data do Ajuizamento;

Sentença: Data da prolação da sentença;

Prazo: Prazo para a entrega da prestação jurisdicional.



PRAZO MÉDIO ENTRE O AJUIZAMENTO E A PROLAÇÃO DA SENTENÇA - VARA DO TRABALHO DE LUZIÂNIA

ROSANA RABELLO PADOVANI MESSIAS

SUMARÍSSIMO

Qtd	Prazo Médio
26	31,08

Nr. Processo	Ajuiz.	Senteça	Prazo
RTSum - 0010842-81.2018.5.18.0131	08/05/18	12/06/18	35
RTSum - 0010843-66.2018.5.18.0131	08/05/18	12/06/18	35
RTSum - 0010845-36.2018.5.18.0131	08/05/18	12/06/18	35
RTSum - 0010855-80.2018.5.18.0131	10/05/18	13/06/18	34
RTSum - 0010856-65.2018.5.18.0131	10/05/18	09/06/18	30
RTSum - 0010857-50.2018.5.18.0131	10/05/18	12/06/18	33
RTSum - 0010868-79.2018.5.18.0131	14/05/18	14/06/18	31
RTSum - 0010869-64.2018.5.18.0131	14/05/18	22/06/18	39
RTSum - 0010870-49.2018.5.18.0131	14/05/18	14/06/18	31
RTSum - 0010875-71.2018.5.18.0131	14/05/18	15/06/18	32
RTSum - 0010885-18.2018.5.18.0131	17/05/18	14/06/18	28
RTSum - 0010952-80.2018.5.18.0131	25/05/18	14/06/18	20
RTSum - 0011015-08.2018.5.18.0131	06/06/18	13/06/18	7
RTSum - 0011016-90.2018.5.18.0131	06/06/18	13/06/18	7
RTSum - 0011017-75.2018.5.18.0131	06/06/18	13/06/18	7
RTSum - 0011018-60.2018.5.18.0131	06/06/18	13/06/18	7
RTSum - 0011021-15.2018.5.18.0131	07/06/18	13/06/18	6
RTSum - 0011026-37.2018.5.18.0131	07/06/18	13/06/18	6
RTSum - 0011060-12.2018.5.18.0131	11/06/18	13/06/18	2
RTSum - 0011061-94.2018.5.18.0131	11/06/18	13/06/18	2
RTSum - 0011079-18.2018.5.18.0131	13/06/18	14/06/18	1
RTSum - 0012234-90.2017.5.18.0131	31/10/17	22/06/18	234

Legenda:
Ajuiz. Data do Ajuizamento;
Senteça: Data da prolação da sentença;
Prazo: Prazo para a entrega da prestação jurisdicional.



**PRAZO MÉDIO ENTRE O AJUIZAMENTO E A
PROLAÇÃO DA SENTENÇA - VARA DO TRABALHO DE
LUZIÂNIA**