

Conceituação

Tema	Prazos Processuais
Relatórios	Evolução Histórica Comparativo por VT Comparativo por Grupo Por Grupo Por VT Por Processo Por Magistrado
Resumo	Apresenta o prazo médio entre a realização da primeira audiência e o encerramento da instrução.
Descrição	O prazo médio é obtido calculando-se a quantidade de dias decorridos entre a data da primeira audiência e a data do encerramento da instrução. Os dados são extraídos baseando-se nos seguintes itens do e-Gestão: 265 e 90265 - Da realização da primeira audiência até o encerramento da instrução processual na fase de conhecimento – rito sumaríssimo; 266 e 90266 – Da realização da primeira audiência até o encerramento da instrução processual na fase de conhecimento – exceto rito sumaríssimo (ordinário)
Origem da informação	e-Gestão
Critérios e transformações	Coletado do e-Gestão, consolidado, otimizado e classificado para análise.
Análises possíveis	Prazo médio entre a realização da primeira audiência e o encerramento da instrução processual na fase de conhecimento, detalhado de forma Geral, Por grupo, por VT, Por Processo e Por Magistrado.



EVOLUÇÃO HISTÓRICA DOS PRAZOS PROCESSUAIS ENTRE A 1ª AUDIÊNCIA E O ENCERRAMENTO DA INSTRUÇÃO - 1ª VARA DO TRABALHO DE RIO VERDE

Data do encerramento da instrução entre 1/7/2018 e 31/7/2018 23:59:59

Rito	Qtd	Prazo Médio
ORDINÁRIO	61	144,94
SUMARÍSSIMO	64	51,75
Total/Média	125	97,98

Percentual de Processos por Rito

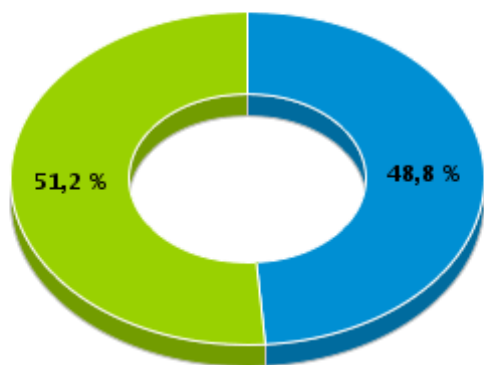

Rito

■ ORDINÁRIO ■ SUMARÍSSIMO

Prazo Médio por Rito

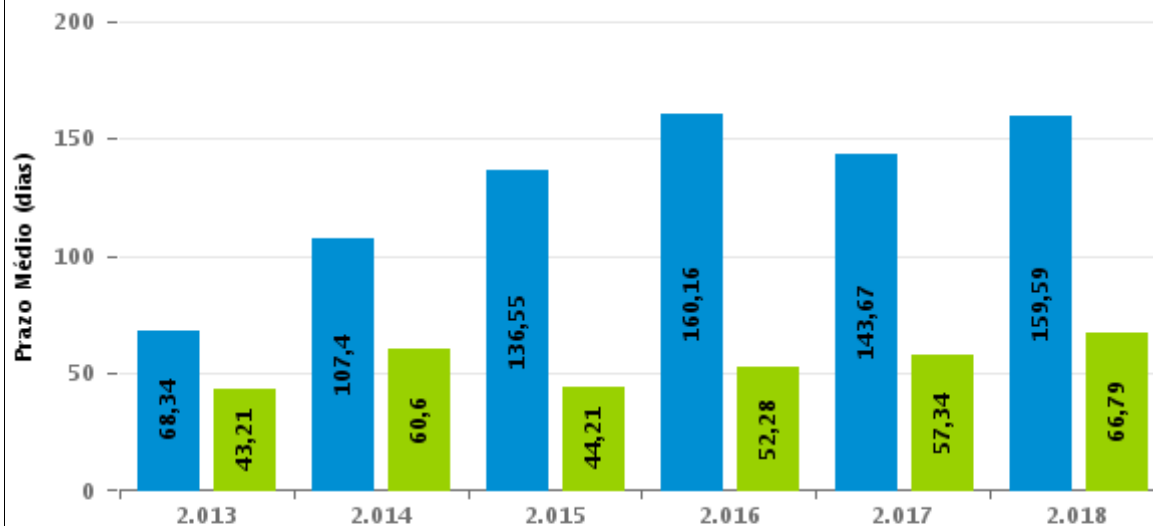

Para este exercício foram computados os processos até o mês de Julho/2.018

Rito

■ ORDINÁRIO ■ SUMARÍSSIMO



COMPARATIVO DO PRAZO MÉDIO ENTRE A 1ª AUDIÊNCIA E O ENCERRAMENTO DA INSTRUÇÃO - 1ª VARA DO TRABALHO DE RIO VERDE

Data do encerramento da instrução entre 1/7/2018 e 31/7/2018 23:59:59

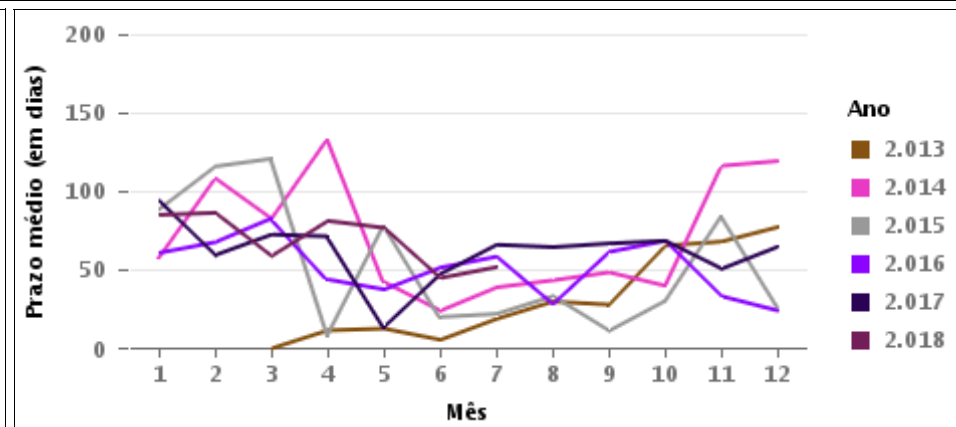
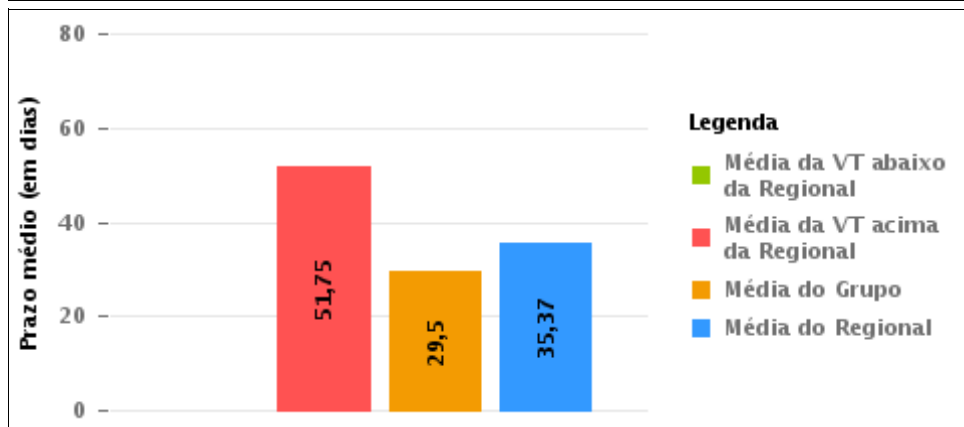
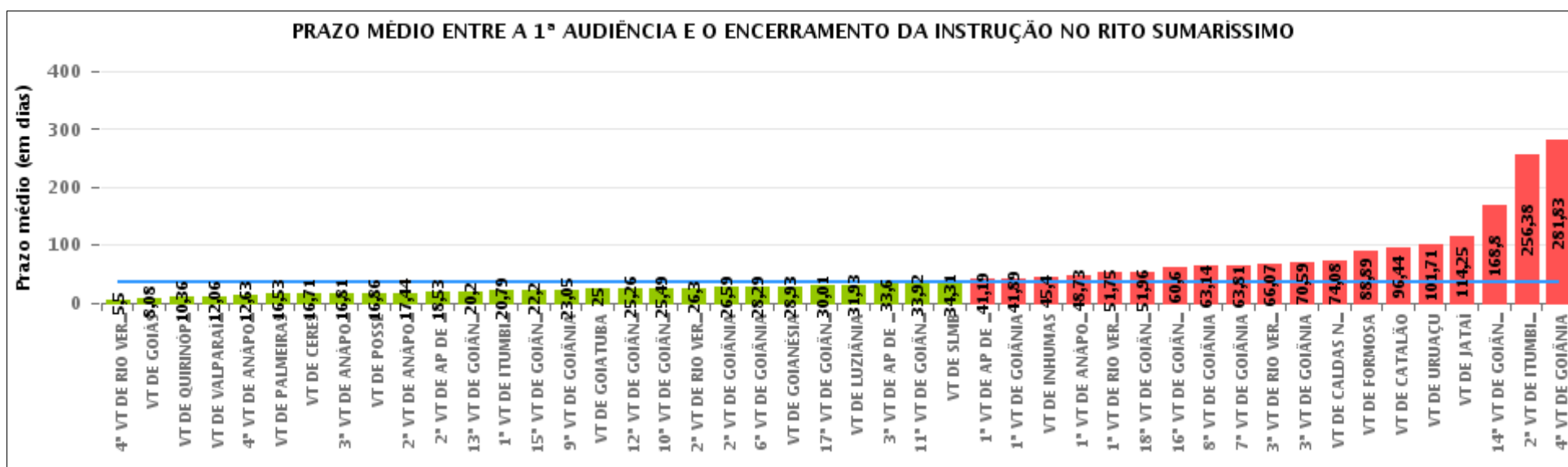



COMPARATIVO DO PRAZO MÉDIO ENTRE A 1ª AUDIÊNCIA E O ENCERRAMENTO DA INSTRUÇÃO ENTRE AS VARAS DO GRUPO

Data do encerramento da instrução entre 1/7/2018 e 31/7/2018 23:59:59

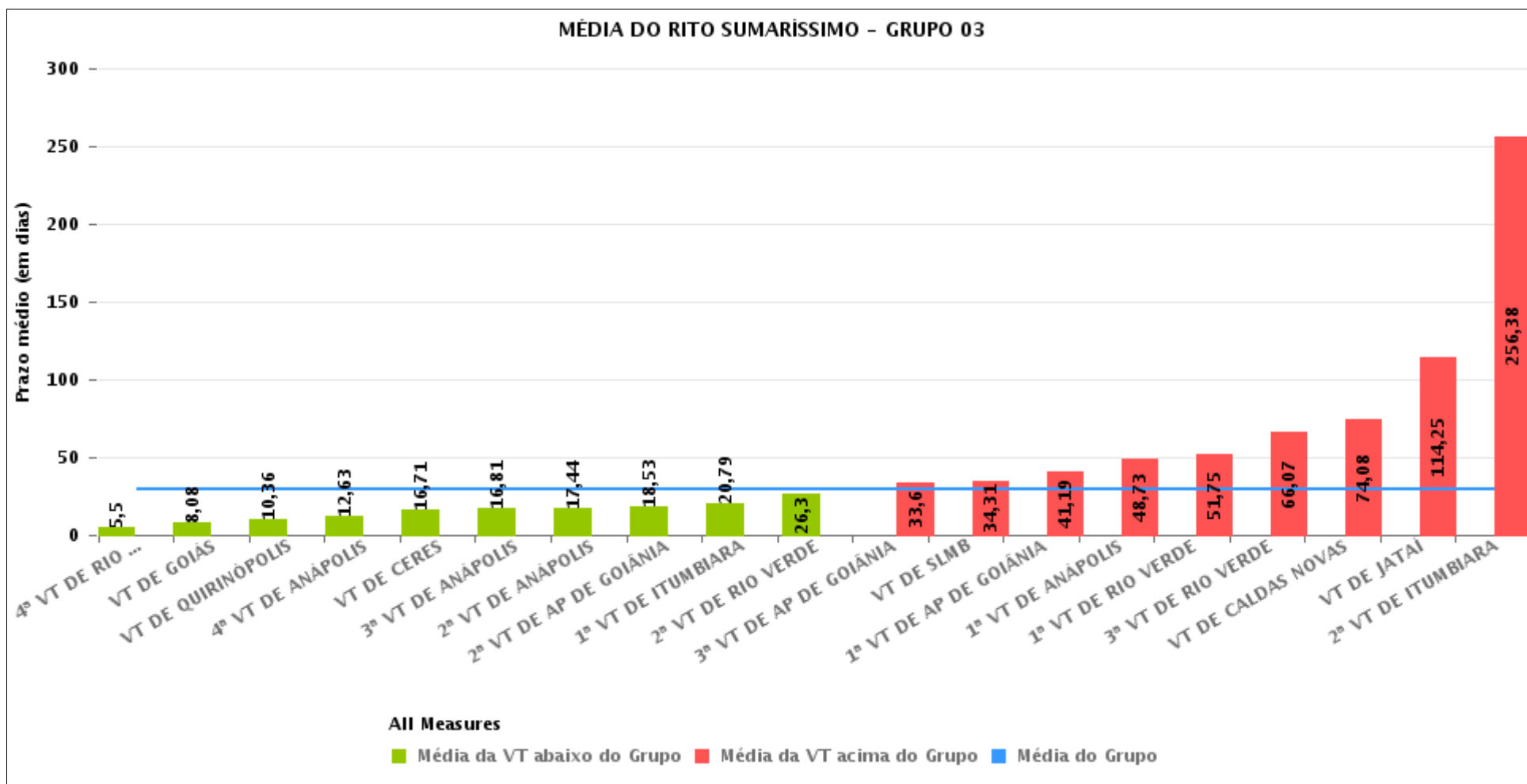



PRAZO MÉDIO ENTRE A 1ª AUDIÊNCIA E O ENCERRAMENTO DA INSTRUÇÃO POR GRUPO

Data do encerramento da instrução entre 1/7/2018 e 31/7/2018 23:59:59

Rito	Grupo	Qtd. Processos	Prazo Médio (dias)	Ranking
SUMARÍSSIMO	GRUPO 01	14	16,86	1°
	GRUPO 03	870	29,5	2°
	GRUPO 04	149	31,25	3°
	GRUPO 05	1.181	39,82	4°
	GRUPO 02	9	88,89	5°

Legenda:	# Grupo 03 – De 1501 a 2000	# Grupo 04 – De 2001 a 2500	# Grupo 05 – Maior que 2500
# Grupo 01 – Até 1000 VT de Posse VT de Pires do Rio	VT de Ceres 1ª VT de Anápolis 2ª VT de Anápolis 3ª VT de Anápolis 4ª VT de Anápolis	VT de Goiatuba VT de Goianésia 1ª VT de Goiânia 2ª VT de Goiânia 3ª VT de Goiânia 4ª VT de Goiânia 5ª VT de Goiânia 6ª VT de Goiânia 7ª VT de Goiânia 8ª VT de Goiânia 9ª VT de Goiânia 10ª VT de Goiânia 11ª VT de Goiânia 12ª VT de Goiânia 13ª VT de Goiânia 14ª VT de Goiânia 15ª VT de Goiânia 16ª VT de Goiânia 17ª VT de Goiânia 18ª VT de Goiânia VT de Inhumas VT de Luziânia	VT de Catalão VT de Uruaçu VT de Valparaíso de Goiás
# Grupo 02 – De 1001 a 1500 VT de Formosa	1ª VT de Aparecida de Goiânia 2ª VT de Aparecida de Goiânia 3ª VT de Aparecida de Goiânia VT de Caldas Novas 1ª VT de Itumbiara 2ª VT de Itumbiara VT de Goiás VT de Jataí VT de Mineiros VT de Quirinópolis 1ª VT de Rio Verde 2ª VT de Rio Verde 3ª VT de Rio Verde 4ª VT de Rio Verde VT de São Luis de Montes Belos		



PRAZO MÉDIO ENTRE A 1ª AUDIÊNCIA E O ENCERRAMENTO DA INSTRUÇÃO DE TODAS AS VARAS DO TRABALHO

Data do encerramento da instrução entre 1/7/2018 e 31/7/2018 23:59:59

SUMARÍSSIMO

Qtd. Processos	Prazo Médio (dias)
2.223	35,26

Vara do Trabalho	Qtd Processos	Prazo Médio	Ranking
4ª VARA DO TRABALHO DE RIO VERDE	58	5,5	1º
VARA DO TRABALHO DE GOIÁS	75	8,08	2º
VARA DO TRABALHO DE QUIRINÓPOLIS	28	10,36	3º
VARA DO TRABALHO DE VALPARAÍSO DE GOIÁS	79	12,06	4º
4ª VARA DO TRABALHO DE ANÁPOLIS	40	12,63	5º
VARA DO TRABALHO DE PALMEIRAS	32	16,53	6º
VARA DO TRABALHO DE CERES	58	16,71	7º
3ª VARA DO TRABALHO DE ANÁPOLIS	43	16,81	8º
VARA DO TRABALHO DE POSSE	14	16,86	9º
2ª VARA DO TRABALHO DE ANÁPOLIS	41	17,44	10º
2ª VARA DO TRABALHO DE APARECIDA DE GOIÂNIA	70	18,53	11º
13ª VARA DO TRABALHO DE GOIÂNIA	54	20,2	12º
1ª VARA DO TRABALHO DE ITUMBIARA	63	20,79	13º
15ª VARA DO TRABALHO DE GOIÂNIA	81	22,2	14º
9ª VARA DO TRABALHO DE GOIÂNIA	59	23,05	15º
VARA DO TRABALHO DE GOIATUBA	41	25	16º
12ª VARA DO TRABALHO DE GOIÂNIA	58	25,26	17º
10ª VARA DO TRABALHO DE GOIÂNIA	65	25,49	18º
2ª VARA DO TRABALHO DE RIO VERDE	37	26,3	19º
2ª VARA DO TRABALHO DE GOIÂNIA	90	26,59	20º
6ª VARA DO TRABALHO DE GOIÂNIA	55	28,29	21º
VARA DO TRABALHO DE GOIANÉSIA	29	28,93	22º
17ª VARA DO TRABALHO DE GOIÂNIA	81	30,01	23º
VARA DO TRABALHO DE LUZIÂNIA	59	31,93	24º
3ª VARA DO TRABALHO DE APARECIDA DE GOIÂNIA	48	33,6	25º
11ª VARA DO TRABALHO DE GOIÂNIA	78	33,92	26º



PRAZO MÉDIO ENTRE A 1ª AUDIÊNCIA E O ENCERRAMENTO DA INSTRUÇÃO DE TODAS AS VARAS DO TRABALHO

SUMARÍSSIMO

Qtd. Processos	Prazo Médio (dias)
2.223	35,26

Vara do Trabalho	Qtd Processos	Prazo Médio	Ranking
VARA DO TRABALHO DE SÃO LUIS DE MONTES BELOS	97	34,31	27°
1ª VARA DO TRABALHO DE APARECIDA DE GOIÂNIA	68	41,19	28°
1ª VARA DO TRABALHO DE GOIÂNIA	80	41,89	29°
VARA DO TRABALHO DE INHUMAS	20	45,4	30°
1ª VARA DO TRABALHO DE ANÁPOLIS	11	48,73	31°
1ª VARA DO TRABALHO DE RIO VERDE	64	51,75	32°
18ª VARA DO TRABALHO DE GOIÂNIA	77	51,96	33°
16ª VARA DO TRABALHO DE GOIÂNIA	62	60,6	34°
8ª VARA DO TRABALHO DE GOIÂNIA	70	63,14	35°
7ª VARA DO TRABALHO DE GOIÂNIA	48	63,81	36°
3ª VARA DO TRABALHO DE RIO VERDE	45	66,07	37°
3ª VARA DO TRABALHO DE GOIÂNIA	71	70,59	38°
VARA DO TRABALHO DE CALDAS NOVAS	12	74,08	39°
VARA DO TRABALHO DE FORMOSA	9	88,89	40°
VARA DO TRABALHO DE CATALÃO	9	96,44	41°
VARA DO TRABALHO DE URUAÇU	21	101,71	42°
VARA DO TRABALHO DE JATAÍ	4	114,25	43°
14ª VARA DO TRABALHO DE GOIÂNIA	5	168,8	44°
2ª VARA DO TRABALHO DE ITUMBIARA	8	256,38	45°
4ª VARA DO TRABALHO DE GOIÂNIA	6	281,83	46°



PRAZO MÉDIO ENTRE A 1ª AUDIÊNCIA E O ENCERRAMENTO DA INSTRUÇÃO - 1ª VARA DO TRABALHO DE RIO VERDE

Data do encerramento da instrução entre 1/7/2018 e 31/7/2018 23:59:59

1ª VARA DO TRABALHO DE RIO VERDE

SUMARÍSSIMO

Qtd	Prazo Médio
60	51,75

Nr. Processo	1ª Aud.	nc. Instruçã	Prazo
RTSum - 0010055-45.2018.5.18.0101	19/02/18	04/07/18	135
RTSum - 0010074-51.2018.5.18.0101	26/02/18	05/07/18	129
RTSum - 0010089-20.2018.5.18.0101	07/03/18	20/07/18	135
RTSum - 0010150-75.2018.5.18.0101	21/03/18	18/07/18	119
RTSum - 0010164-59.2018.5.18.0101	22/03/18	05/07/18	105
RTSum - 0010164-59.2018.5.18.0101	22/03/18	17/07/18	117
RTSum - 0010170-66.2018.5.18.0101	26/03/18	20/07/18	116
RTSum - 0010171-51.2018.5.18.0101	26/03/18	10/07/18	106
RTSum - 0010176-64.2018.5.18.0104	02/04/18	11/07/18	100
RTSum - 0010181-95.2018.5.18.0101	02/04/18	04/07/18	93
RTSum - 0010196-64.2018.5.18.0101	11/04/18	09/07/18	89
RTSum - 0010241-68.2018.5.18.0101	29/04/18	10/07/18	72
RTSum - 0010242-53.2018.5.18.0101	23/04/18	18/07/18	86
RTSum - 0010264-14.2018.5.18.0101	08/05/18	04/07/18	57
RTSum - 0010269-30.2018.5.18.0103	10/05/18	20/07/18	71
RTSum - 0010287-57.2018.5.18.0101	05/06/18	09/07/18	34
RTSum - 0010288-42.2018.5.18.0101	14/05/18	04/07/18	51
RTSum - 0010288-42.2018.5.18.0101	14/05/18	12/07/18	59
RTSum - 0010289-27.2018.5.18.0101	05/06/18	04/07/18	29
RTSum - 0010301-41.2018.5.18.0101	15/05/18	24/07/18	70
RTSum - 0010309-18.2018.5.18.0101	29/05/18	10/07/18	42

Legenda:

1ª Aud.: Data da primeira audiência que ocorrer, Inicial ou UNA;

Enc. da Instrução: Data da conclusão para proferir sentença;

Prazo: Quantidade de dias decorridos da 1ª aud. até o encerramento da instrução.



PRAZO MÉDIO ENTRE A 1ª AUDIÊNCIA E O ENCERRAMENTO DA INSTRUÇÃO - 1ª VARA DO TRABALHO DE RIO VERDE

1ª VARA DO TRABALHO DE RIO VERDE

SUMARÍSSIMO

Qtd	Prazo Médio
60	51,75

Nr. Processo	1ª Aud.	nc. Instruçã	Prazo
RTSum - 0010326-54.2018.5.18.0101	04/06/18	23/07/18	49
RTSum - 0010348-15.2018.5.18.0101	18/06/18	06/07/18	18
RTSum - 0010364-66.2018.5.18.0101	25/06/18	19/07/18	24
RTSum - 0010369-88.2018.5.18.0101	26/06/18	18/07/18	22
RTSum - 0010370-73.2018.5.18.0101	28/06/18	12/07/18	14
RTSum - 0010371-58.2018.5.18.0101	26/06/18	17/07/18	21
RTSum - 0010378-50.2018.5.18.0101	04/07/18	04/07/18	0
RTSum - 0010383-72.2018.5.18.0101	04/07/18	04/07/18	0
RTSum - 0010384-57.2018.5.18.0101	04/07/18	04/07/18	0
RTSum - 0010385-42.2018.5.18.0101	04/07/18	18/07/18	14
RTSum - 0010387-12.2018.5.18.0101	04/07/18	17/07/18	13
RTSum - 0010390-64.2018.5.18.0101	05/07/18	05/07/18	0
RTSum - 0010391-49.2018.5.18.0101	04/07/18	05/07/18	1
RTSum - 0010392-34.2018.5.18.0101	04/07/18	05/07/18	1
RTSum - 0010392-34.2018.5.18.0101	04/07/18	17/07/18	13
RTSum - 0010394-04.2018.5.18.0101	09/07/18	09/07/18	0
RTSum - 0010398-41.2018.5.18.0101	09/07/18	09/07/18	0
RTSum - 0010400-11.2018.5.18.0101	09/07/18	09/07/18	0
RTSum - 0010402-78.2018.5.18.0101	09/07/18	09/07/18	0
RTSum - 0010403-63.2018.5.18.0101	12/07/18	19/07/18	7
RTSum - 0010408-85.2018.5.18.0101	12/07/18	12/07/18	0
RTSum - 0010421-84.2018.5.18.0101	16/07/18	16/07/18	0
RTSum - 0010428-76.2018.5.18.0101	16/07/18	16/07/18	0
RTSum - 0010430-46.2018.5.18.0101	16/07/18	16/07/18	0

Legenda:

1ª Aud.: Data da primeira audiência que ocorrer, Inicial ou UNA;

Enc. da Instrução: Data da conclusão para proferir sentença;

Prazo: Quantidade de dias decorridos da 1ª aud. até o encerramento da instrução.



PRAZO MÉDIO ENTRE A 1ª AUDIÊNCIA E O ENCERRAMENTO DA INSTRUÇÃO - 1ª VARA DO TRABALHO DE RIO VERDE

1ª VARA DO TRABALHO DE RIO VERDE

SUMARÍSSIMO

Qtd	Prazo Médio
60	51,75

Nr. Processo	1ª Aud.	nc. Instruça	Prazo
RTSum - 0010435-68.2018.5.18.0101	18/07/18	18/07/18	0
RTSum - 0010439-08.2018.5.18.0101	19/07/18	25/07/18	6
RTSum - 0010440-90.2018.5.18.0101	19/07/18	25/07/18	6
RTSum - 0010441-75.2018.5.18.0101	19/07/18	25/07/18	6
RTSum - 0010442-60.2018.5.18.0101	19/07/18	19/07/18	0
RTSum - 0010443-45.2018.5.18.0101	19/07/18	25/07/18	6
RTSum - 0010448-67.2018.5.18.0101	19/07/18	19/07/18	0
RTSum - 0010452-07.2018.5.18.0101	24/07/18	25/07/18	1
RTSum - 0010454-74.2018.5.18.0101	23/07/18	23/07/18	0
RTSum - 0010463-36.2018.5.18.0101	24/07/18	24/07/18	0
RTSum - 0010466-88.2018.5.18.0101	23/07/18	23/07/18	0
RTSum - 0010468-58.2018.5.18.0101	23/07/18	23/07/18	0
RTSum - 0010475-50.2018.5.18.0101	26/07/18	26/07/18	0
RTSum - 0010491-95.2018.5.18.0103	31/07/18	31/07/18	0
RTSum - 0010689-75.2017.5.18.0101	19/06/17	04/07/18	380
RTSum - 0011402-50.2017.5.18.0101	29/11/17	18/07/18	231
RTSum - 0011423-20.2017.5.18.0103	30/11/17	20/07/18	232
RTSum - 0011455-31.2017.5.18.0101	07/12/17	04/07/18	209
RTSum - 0011455-31.2017.5.18.0101	07/12/17	18/07/18	223

Legenda:

1ª Aud.: Data da primeira audiência que ocorrer, Inicial ou UNA;

Enc. da Instrução: Data da conclusão para proferir sentença;

Prazo: Quantidade de dias decorridos da 1ª aud. até o encerramento da instrução.



PRAZO MÉDIO ENTRE A 1ª AUDIÊNCIA E O ENCERRAMENTO DA INSTRUÇÃO - 1ª VARA DO TRABALHO DE RIO VERDE

Data do encerramento da instrução entre 1/7/2018 e 31/7/2018 23:59:59

Sem magistrado

SUMARÍSSIMO

Qtd	Prazo Médio
60	51,75

Nr. Processo	1ª Aud.	Enc. Instrução.	Prazo
RTSum - 0010055-45.2018.5.18.0101	19/02/18	04/07/18	135
RTSum - 0010074-51.2018.5.18.0101	26/02/18	05/07/18	129
RTSum - 0010089-20.2018.5.18.0101	07/03/18	20/07/18	135
RTSum - 0010150-75.2018.5.18.0101	21/03/18	18/07/18	119
RTSum - 0010164-59.2018.5.18.0101	22/03/18	05/07/18	105
RTSum - 0010164-59.2018.5.18.0101	22/03/18	17/07/18	117
RTSum - 0010170-66.2018.5.18.0101	26/03/18	20/07/18	116
RTSum - 0010171-51.2018.5.18.0101	26/03/18	10/07/18	106
RTSum - 0010176-64.2018.5.18.0104	02/04/18	11/07/18	100
RTSum - 0010181-95.2018.5.18.0101	02/04/18	04/07/18	93
RTSum - 0010196-64.2018.5.18.0101	11/04/18	09/07/18	89
RTSum - 0010241-68.2018.5.18.0101	29/04/18	10/07/18	72
RTSum - 0010242-53.2018.5.18.0101	23/04/18	18/07/18	86
RTSum - 0010264-14.2018.5.18.0101	08/05/18	04/07/18	57
RTSum - 0010269-30.2018.5.18.0103	10/05/18	20/07/18	71
RTSum - 0010287-57.2018.5.18.0101	05/06/18	09/07/18	34
RTSum - 0010288-42.2018.5.18.0101	14/05/18	04/07/18	51
RTSum - 0010288-42.2018.5.18.0101	14/05/18	12/07/18	59
RTSum - 0010289-27.2018.5.18.0101	05/06/18	04/07/18	29
RTSum - 0010301-41.2018.5.18.0101	15/05/18	24/07/18	70
RTSum - 0010309-18.2018.5.18.0101	29/05/18	10/07/18	42

Legenda:

1ª Aud.: Data da primeira audiência que ocorrer, Inicial ou UNA;

Enc. da Instrução: Data da conclusão para proferir sentença;

Prazo: Quantidade de dias decorridos da 1ª aud. até o encerramento da instrução.



PRAZO MÉDIO ENTRE A 1ª AUDIÊNCIA E O ENCERRAMENTO DA INSTRUÇÃO - 1ª VARA DO TRABALHO DE RIO VERDE

Sem magistrado

SUMARÍSSIMO

Qtd	Prazo Médio
60	51,75

Nr. Processo	1ª Aud.	Enc. Instrução.	Prazo
RTSum - 0010326-54.2018.5.18.0101	04/06/18	23/07/18	49
RTSum - 0010348-15.2018.5.18.0101	18/06/18	06/07/18	18
RTSum - 0010364-66.2018.5.18.0101	25/06/18	19/07/18	24
RTSum - 0010369-88.2018.5.18.0101	26/06/18	18/07/18	22
RTSum - 0010370-73.2018.5.18.0101	28/06/18	12/07/18	14
RTSum - 0010371-58.2018.5.18.0101	26/06/18	17/07/18	21
RTSum - 0010378-50.2018.5.18.0101	04/07/18	04/07/18	0
RTSum - 0010383-72.2018.5.18.0101	04/07/18	04/07/18	0
RTSum - 0010384-57.2018.5.18.0101	04/07/18	04/07/18	0
RTSum - 0010385-42.2018.5.18.0101	04/07/18	18/07/18	14
RTSum - 0010387-12.2018.5.18.0101	04/07/18	17/07/18	13
RTSum - 0010390-64.2018.5.18.0101	05/07/18	05/07/18	0
RTSum - 0010391-49.2018.5.18.0101	04/07/18	05/07/18	1
RTSum - 0010392-34.2018.5.18.0101	04/07/18	05/07/18	1
RTSum - 0010392-34.2018.5.18.0101	04/07/18	17/07/18	13
RTSum - 0010394-04.2018.5.18.0101	09/07/18	09/07/18	0
RTSum - 0010398-41.2018.5.18.0101	09/07/18	09/07/18	0
RTSum - 0010400-11.2018.5.18.0101	09/07/18	09/07/18	0
RTSum - 0010402-78.2018.5.18.0101	09/07/18	09/07/18	0
RTSum - 0010403-63.2018.5.18.0101	12/07/18	19/07/18	7
RTSum - 0010408-85.2018.5.18.0101	12/07/18	12/07/18	0
RTSum - 0010421-84.2018.5.18.0101	16/07/18	16/07/18	0
RTSum - 0010428-76.2018.5.18.0101	16/07/18	16/07/18	0
RTSum - 0010430-46.2018.5.18.0101	16/07/18	16/07/18	0

Legenda:
1ª Aud.: Data da primeira audiência que ocorrer, Inicial ou UNA;
Enc. da Instrução: Data da conclusão para proferir sentença;
Prazo: Quantidade de dias decorridos da 1ª aud. até o encerramento da instrução.



PRAZO MÉDIO ENTRE A 1ª AUDIÊNCIA E O ENCERRAMENTO DA INSTRUÇÃO - 1ª VARA DO TRABALHO DE RIO VERDE

Sem magistrado

SUMARÍSSIMO

Qtd	Prazo Médio
60	51,75

Nr. Processo	1ª Aud.	Enc. Instrução.	Prazo
RTSum - 0010435-68.2018.5.18.0101	18/07/18	18/07/18	0
RTSum - 0010439-08.2018.5.18.0101	19/07/18	25/07/18	6
RTSum - 0010440-90.2018.5.18.0101	19/07/18	25/07/18	6
RTSum - 0010441-75.2018.5.18.0101	19/07/18	25/07/18	6
RTSum - 0010442-60.2018.5.18.0101	19/07/18	19/07/18	0
RTSum - 0010443-45.2018.5.18.0101	19/07/18	25/07/18	6
RTSum - 0010448-67.2018.5.18.0101	19/07/18	19/07/18	0
RTSum - 0010452-07.2018.5.18.0101	24/07/18	25/07/18	1
RTSum - 0010454-74.2018.5.18.0101	23/07/18	23/07/18	0
RTSum - 0010463-36.2018.5.18.0101	24/07/18	24/07/18	0
RTSum - 0010466-88.2018.5.18.0101	23/07/18	23/07/18	0
RTSum - 0010468-58.2018.5.18.0101	23/07/18	23/07/18	0
RTSum - 0010475-50.2018.5.18.0101	26/07/18	26/07/18	0
RTSum - 0010491-95.2018.5.18.0103	31/07/18	31/07/18	0
RTSum - 0010689-75.2017.5.18.0101	19/06/17	04/07/18	380
RTSum - 0011402-50.2017.5.18.0101	29/11/17	18/07/18	231
RTSum - 0011423-20.2017.5.18.0103	30/11/17	20/07/18	232
RTSum - 0011455-31.2017.5.18.0101	07/12/17	04/07/18	209
RTSum - 0011455-31.2017.5.18.0101	07/12/17	18/07/18	223

Legenda:

1ª Aud.: Data da primeira audiência que ocorrer, Inicial ou UNA;

Enc. da Instrução: Data da conclusão para proferir sentença;

Prazo: Quantidade de dias decorridos da 1ª aud. até o encerramento da instrução.