

## Conceituação

| Tema                              | Prazos Processuais  |
|-----------------------------------|---|
| <b>Relatórios</b>                 | Evolução Histórica<br>Comparativo por VT<br>Comparativo por Grupo<br>Por Grupo<br>Por VT<br>Por Processo<br>Por Magistrado  |
| <b>Resumo</b>                     | Apresenta o prazo médio entre a realização da primeira audiência e o encerramento da instrução.   |
| <b>Descrição</b>                  | O prazo médio é obtido calculando-se a quantidade de dias decorridos entre a data da primeira audiência e a data do encerramento da instrução.<br>Os dados são extraídos baseando-se nos seguintes itens do e-Gestão:<br><br>265 e 90265 - Da realização da primeira audiência até o encerramento da instrução processual na fase de conhecimento – rito sumaríssimo;<br><br>266 e 90266 – Da realização da primeira audiência até o encerramento da instrução processual na fase de conhecimento – exceto rito sumaríssimo (ordinário) |
| <b>Origem da informação</b>       | e-Gestão  |
| <b>Critérios e transformações</b> | Coletado do e-Gestão, consolidado, otimizado e classificado para análise.   |
| <b>Análises possíveis</b>         | Prazo médio entre a realização da primeira audiência e o encerramento da instrução processual na fase de conhecimento, detalhado de forma Geral, Por grupo, por VT, Por Processo e Por Magistrado.  |



## EVOLUÇÃO HISTÓRICA DOS PRAZOS PROCESSUAIS ENTRE A 1ª AUDIÊNCIA E O ENCERRAMENTO DA INSTRUÇÃO - VARA DO TRABALHO DE QUIRINÓPOLIS

Data do encerramento da instrução entre 1/7/2018 e 31/7/2018 23:59:59

| Rito               | Qtd       | Prazo Médio  |
|--------------------|-----------|--------------|
| ORDINÁRIO          | 63        | 111,81       |
| SUMARÍSSIMO        | 28        | 10,36        |
| <b>Total/Média</b> | <b>91</b> | <b>80,59</b> |

Percentual de Processos por Rito

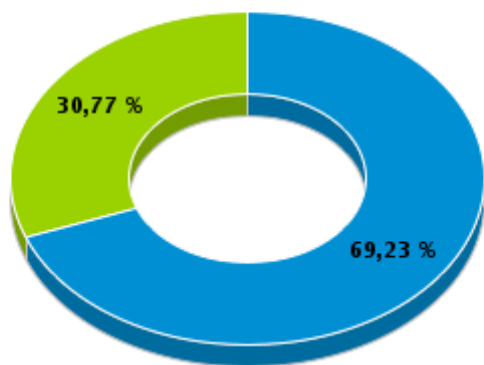

Rito

■ ORDINÁRIO ■ SUMARÍSSIMO

Prazo Médio por Rito

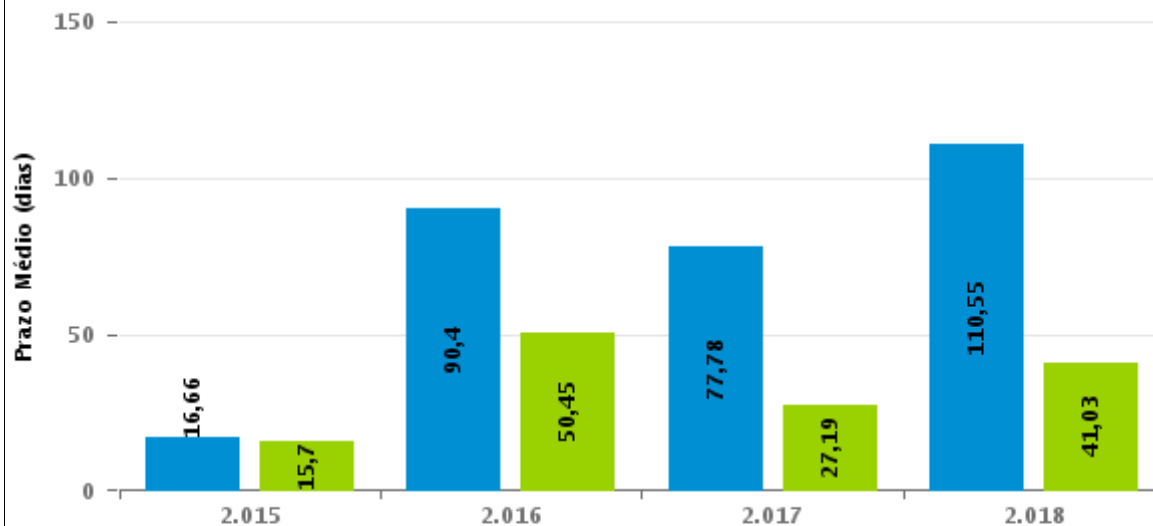

Para este exercício foram computados os processos até o mês de Julho/2.018

Rito

■ ORDINÁRIO ■ SUMARÍSSIMO

## COMPARATIVO DO PRAZO MÉDIO ENTRE A 1ª AUDIÊNCIA E O ENCERRAMENTO DA INSTRUÇÃO - VARA DO TRABALHO DE QUIRINÓPOLIS

Data do encerramento da instrução entre 1/7/2018 e 31/7/2018 23:59:59

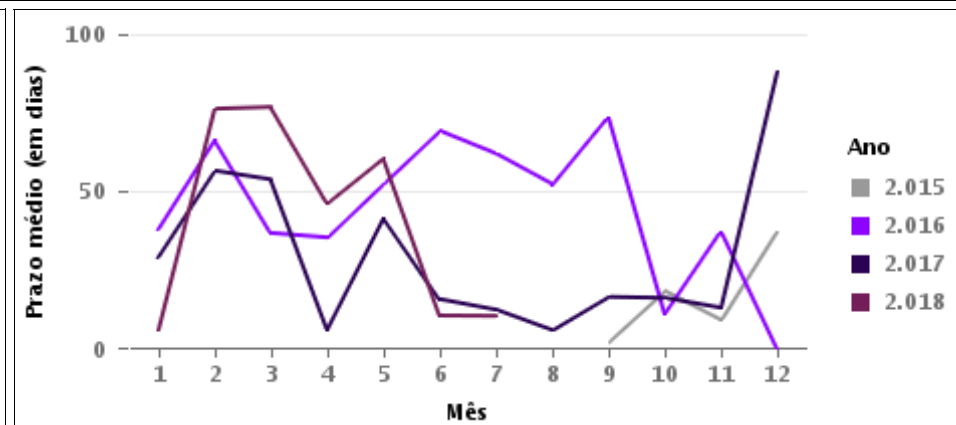
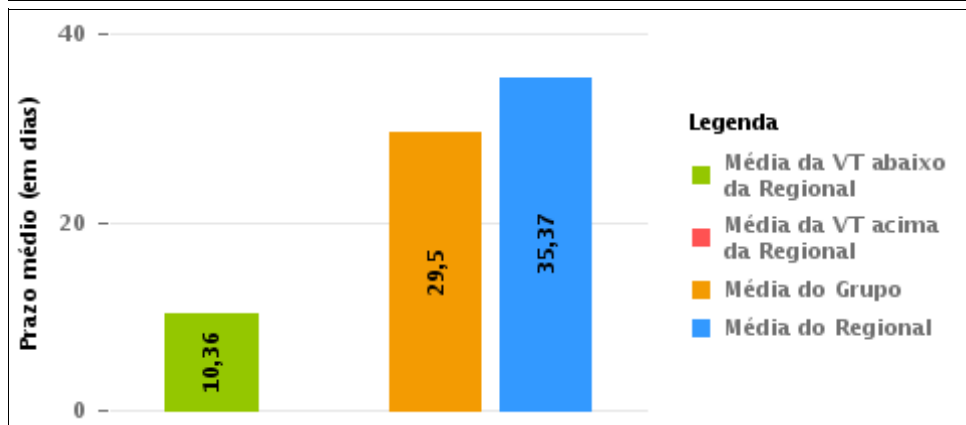
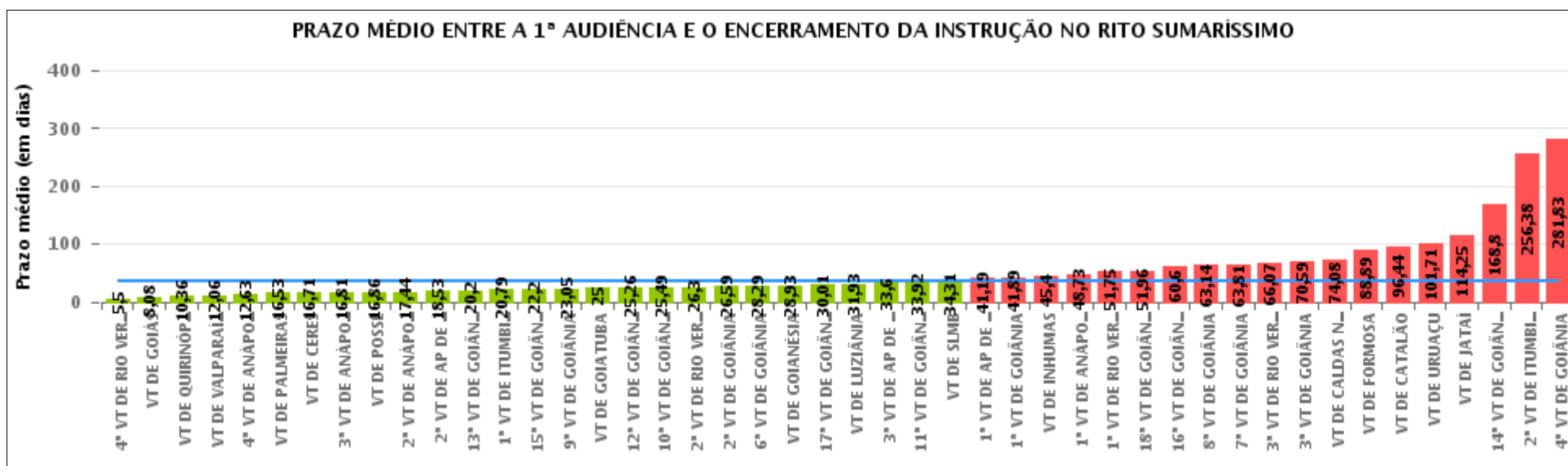



## COMPARATIVO DO PRAZO MÉDIO ENTRE A 1ª AUDIÊNCIA E O ENCERRAMENTO DA INSTRUÇÃO ENTRE AS VARAS DO GRUPO

Data do encerramento da instrução entre 1/7/2018 e 31/7/2018 23:59:59

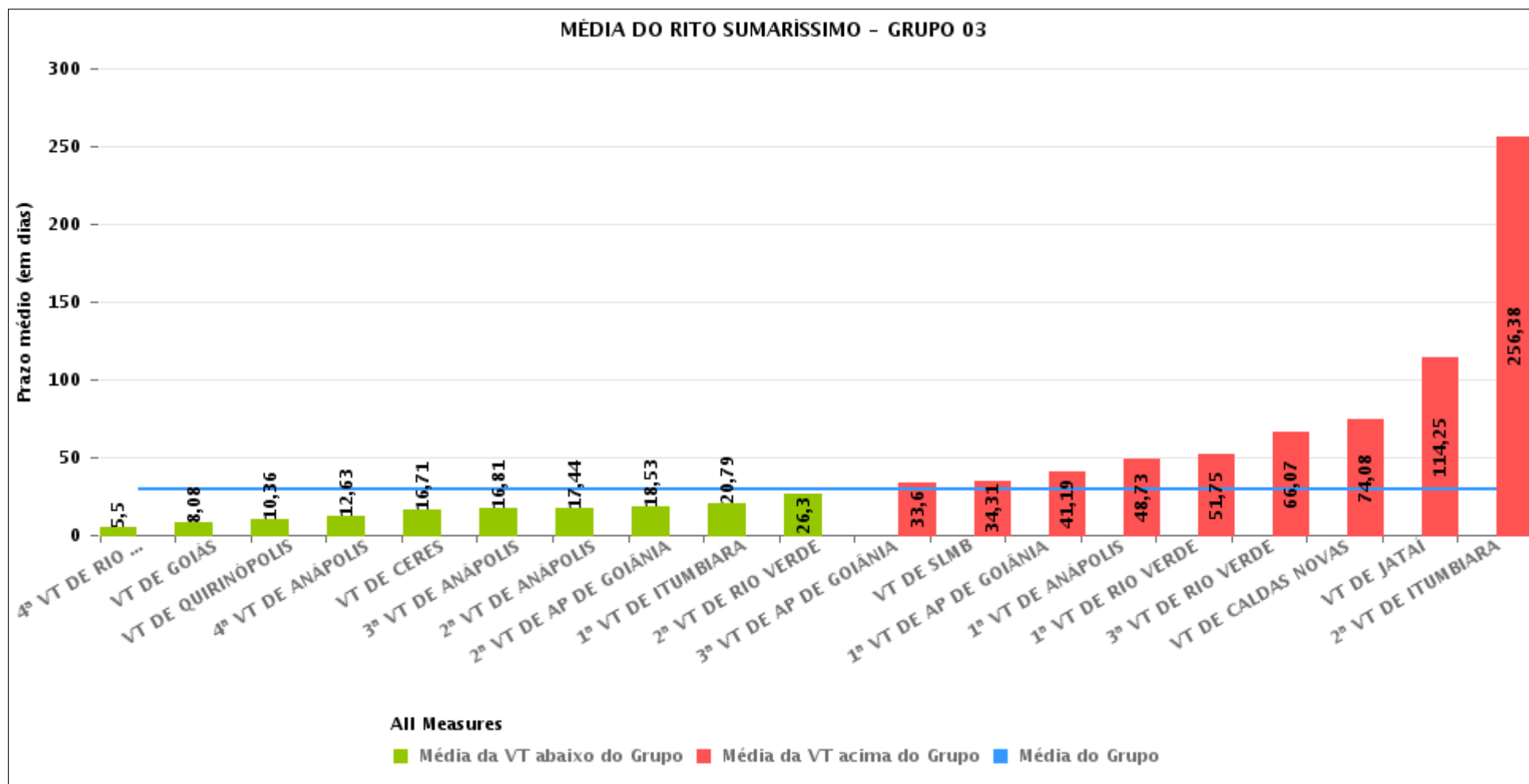



## PRAZO MÉDIO ENTRE A 1ª AUDIÊNCIA E O ENCERRAMENTO DA INSTRUÇÃO POR GRUPO

Data do encerramento da instrução entre 1/7/2018 e 31/7/2018 23:59:59

| Rito        | Grupo    | Qtd. Processos | Prazo Médio (dias) | Ranking |
|-------------|----------|----------------|--------------------|---------|
| SUMARÍSSIMO | GRUPO 01 | 14             | 16,86              | 1°      |
|             | GRUPO 03 | 870            | 29,5               | 2°      |
|             | GRUPO 04 | 149            | 31,25              | 3°      |
|             | GRUPO 05 | 1.181          | 39,82              | 4°      |
|             | GRUPO 02 | 9              | 88,89              | 5°      |

| Legenda:   | # Grupo 03 – De 1501 a 2000   | # Grupo 04 – De 2001 a 2500   | # Grupo 05 – Maior que 2500                                |
|--|---|---|--|
| # Grupo 01 – Até 1000<br>VT de Posse<br>VT de Pires do Rio | VT de Ceres<br>1ª VT de Anápolis<br>2ª VT de Anápolis<br>3ª VT de Anápolis<br>4ª VT de Anápolis   | VT de Goiatuba<br>VT de Goianésia<br>1ª VT de Goiânia<br>2ª VT de Goiânia<br>3ª VT de Goiânia<br>4ª VT de Goiânia<br>5ª VT de Goiânia<br>6ª VT de Goiânia<br>7ª VT de Goiânia<br>8ª VT de Goiânia<br>9ª VT de Goiânia<br>10ª VT de Goiânia<br>11ª VT de Goiânia<br>12ª VT de Goiânia<br>13ª VT de Goiânia<br>14ª VT de Goiânia<br>15ª VT de Goiânia<br>16ª VT de Goiânia<br>17ª VT de Goiânia<br>18ª VT de Goiânia<br>VT de Inhumas<br>VT de Luziânia | VT de Catalão<br>VT de Uruaçu<br>VT de Valparaíso de Goiás |
| # Grupo 02 – De 1001 a 1500<br>VT de Formosa               | 1ª VT de Aparecida de Goiânia<br>2ª VT de Aparecida de Goiânia<br>3ª VT de Aparecida de Goiânia<br>VT de Caldas Novas<br>1ª VT de Itumbiara<br>2ª VT de Itumbiara<br>VT de Goiás<br>VT de Jataí<br>VT de Mineiros<br>VT de Quirinópolis<br>1ª VT de Rio Verde<br>2ª VT de Rio Verde<br>3ª VT de Rio Verde<br>4ª VT de Rio Verde<br>VT de São Luis de Montes Belos |   |  |



## PRAZO MÉDIO ENTRE A 1ª AUDIÊNCIA E O ENCERRAMENTO DA INSTRUÇÃO DE TODAS AS VARAS DO TRABALHO

Data do encerramento da instrução entre 1/7/2018 e 31/7/2018 23:59:59

### SUMARÍSSIMO

| Qtd. Processos | Prazo Médio (dias) |
|----------------|--------------------|
| 2.223          | 35,26              |

| Vara do Trabalho                            | Qtd Processos | Prazo Médio | Ranking |
|---|---------------|-------------|---------|
| 4ª VARA DO TRABALHO DE RIO VERDE            | 58            | 5,5         | 1º      |
| VARA DO TRABALHO DE GOIÁS                   | 75            | 8,08        | 2º      |
| VARA DO TRABALHO DE QUIRINÓPOLIS            | 28            | 10,36       | 3º      |
| VARA DO TRABALHO DE VALPARAÍSO DE GOIÁS     | 79            | 12,06       | 4º      |
| 4ª VARA DO TRABALHO DE ANÁPOLIS             | 40            | 12,63       | 5º      |
| VARA DO TRABALHO DE PALMEIRAS               | 32            | 16,53       | 6º      |
| VARA DO TRABALHO DE CERES                   | 58            | 16,71       | 7º      |
| 3ª VARA DO TRABALHO DE ANÁPOLIS             | 43            | 16,81       | 8º      |
| VARA DO TRABALHO DE POSSE                   | 14            | 16,86       | 9º      |
| 2ª VARA DO TRABALHO DE ANÁPOLIS             | 41            | 17,44       | 10º     |
| 2ª VARA DO TRABALHO DE APARECIDA DE GOIÂNIA | 70            | 18,53       | 11º     |
| 13ª VARA DO TRABALHO DE GOIÂNIA             | 54            | 20,2        | 12º     |
| 1ª VARA DO TRABALHO DE ITUMBIARA            | 63            | 20,79       | 13º     |
| 15ª VARA DO TRABALHO DE GOIÂNIA             | 81            | 22,2        | 14º     |
| 9ª VARA DO TRABALHO DE GOIÂNIA              | 59            | 23,05       | 15º     |
| VARA DO TRABALHO DE GOIATUBA                | 41            | 25          | 16º     |
| 12ª VARA DO TRABALHO DE GOIÂNIA             | 58            | 25,26       | 17º     |
| 10ª VARA DO TRABALHO DE GOIÂNIA             | 65            | 25,49       | 18º     |
| 2ª VARA DO TRABALHO DE RIO VERDE            | 37            | 26,3        | 19º     |
| 2ª VARA DO TRABALHO DE GOIÂNIA              | 90            | 26,59       | 20º     |
| 6ª VARA DO TRABALHO DE GOIÂNIA              | 55            | 28,29       | 21º     |
| VARA DO TRABALHO DE GOIANÉSIA               | 29            | 28,93       | 22º     |
| 17ª VARA DO TRABALHO DE GOIÂNIA             | 81            | 30,01       | 23º     |
| VARA DO TRABALHO DE LUZIÂNIA                | 59            | 31,93       | 24º     |
| 3ª VARA DO TRABALHO DE APARECIDA DE GOIÂNIA | 48            | 33,6        | 25º     |
| 11ª VARA DO TRABALHO DE GOIÂNIA             | 78            | 33,92       | 26º     |



## PRAZO MÉDIO ENTRE A 1ª AUDIÊNCIA E O ENCERRAMENTO DA INSTRUÇÃO DE TODAS AS VARAS DO TRABALHO

### SUMARÍSSIMO

| Qtd. Processos | Prazo Médio (dias) |
|----------------|--------------------|
| 2.223          | 35,26              |

| Vara do Trabalho                             | Qtd Processos | Prazo Médio | Ranking |
|--|---------------|-------------|---------|
| VARA DO TRABALHO DE SÃO LUIS DE MONTES BELOS | 97            | 34,31       | 27°     |
| 1ª VARA DO TRABALHO DE APARECIDA DE GOIÂNIA  | 68            | 41,19       | 28°     |
| 1ª VARA DO TRABALHO DE GOIÂNIA               | 80            | 41,89       | 29°     |
| VARA DO TRABALHO DE INHUMAS                  | 20            | 45,4        | 30°     |
| 1ª VARA DO TRABALHO DE ANÁPOLIS              | 11            | 48,73       | 31°     |
| 1ª VARA DO TRABALHO DE RIO VERDE             | 64            | 51,75       | 32°     |
| 18ª VARA DO TRABALHO DE GOIÂNIA              | 77            | 51,96       | 33°     |
| 16ª VARA DO TRABALHO DE GOIÂNIA              | 62            | 60,6        | 34°     |
| 8ª VARA DO TRABALHO DE GOIÂNIA               | 70            | 63,14       | 35°     |
| 7ª VARA DO TRABALHO DE GOIÂNIA               | 48            | 63,81       | 36°     |
| 3ª VARA DO TRABALHO DE RIO VERDE             | 45            | 66,07       | 37°     |
| 3ª VARA DO TRABALHO DE GOIÂNIA               | 71            | 70,59       | 38°     |
| VARA DO TRABALHO DE CALDAS NOVAS             | 12            | 74,08       | 39°     |
| VARA DO TRABALHO DE FORMOSA                  | 9             | 88,89       | 40°     |
| VARA DO TRABALHO DE CATALÃO                  | 9             | 96,44       | 41°     |
| VARA DO TRABALHO DE URUAÇU                   | 21            | 101,71      | 42°     |
| VARA DO TRABALHO DE JATAÍ                    | 4             | 114,25      | 43°     |
| 14ª VARA DO TRABALHO DE GOIÂNIA              | 5             | 168,8       | 44°     |
| 2ª VARA DO TRABALHO DE ITUMBIARA             | 8             | 256,38      | 45°     |
| 4ª VARA DO TRABALHO DE GOIÂNIA               | 6             | 281,83      | 46°     |



## PRAZO MÉDIO ENTRE A 1ª AUDIÊNCIA E O ENCERRAMENTO DA INSTRUÇÃO - VARA DO TRABALHO DE QUIRINÓPOLIS

Data do encerramento da instrução entre 1/7/2018 e 31/7/2018 23:59:59

### VARA DO TRABALHO DE QUIRINÓPOLIS

#### SUMARÍSSIMO

| Qtd | Prazo Médio |
|-----|-------------|
| 27  | 10,36       |

| Nr. Processo                      | 1ª Aud.  | nc. Instruçã | Prazo |
|-----------------------------------|----------|--------------|-------|
| RTSum - 0010059-95.2018.5.18.0129 | 16/03/18 | 31/07/18     | 137   |
| RTSum - 0010100-62.2018.5.18.0129 | 16/04/18 | 23/07/18     | 98    |
| RTSum - 0010232-22.2018.5.18.0129 | 03/07/18 | 04/07/18     | 1     |
| RTSum - 0010232-22.2018.5.18.0129 | 03/07/18 | 31/07/18     | 28    |
| RTSum - 0010383-85.2018.5.18.0129 | 25/06/18 | 04/07/18     | 9     |
| RTSum - 0010386-40.2018.5.18.0129 | 26/06/18 | 11/07/18     | 15    |
| RTSum - 0010400-24.2018.5.18.0129 | 04/07/18 | 04/07/18     | 0     |
| RTSum - 0010406-31.2018.5.18.0129 | 16/07/18 | 16/07/18     | 0     |
| RTSum - 0010407-16.2018.5.18.0129 | 16/07/18 | 16/07/18     | 0     |
| RTSum - 0010414-08.2018.5.18.0129 | 04/07/18 | 04/07/18     | 0     |
| RTSum - 0010415-90.2018.5.18.0129 | 04/07/18 | 05/07/18     | 1     |
| RTSum - 0010424-52.2018.5.18.0129 | 03/07/18 | 03/07/18     | 0     |
| RTSum - 0010427-07.2018.5.18.0129 | 04/07/18 | 04/07/18     | 0     |
| RTSum - 0010430-59.2018.5.18.0129 | 16/07/18 | 16/07/18     | 0     |
| RTSum - 0010431-44.2018.5.18.0129 | 17/07/18 | 17/07/18     | 0     |
| RTSum - 0010433-14.2018.5.18.0129 | 17/07/18 | 17/07/18     | 0     |
| RTSum - 0010435-81.2018.5.18.0129 | 17/07/18 | 18/07/18     | 1     |
| RTSum - 0010439-21.2018.5.18.0129 | 17/07/18 | 17/07/18     | 0     |
| RTSum - 0010448-80.2018.5.18.0129 | 17/07/18 | 17/07/18     | 0     |
| RTSum - 0010451-35.2018.5.18.0129 | 19/07/18 | 19/07/18     | 0     |
| RTSum - 0010458-27.2018.5.18.0129 | 18/07/18 | 18/07/18     | 0     |

**Legenda:**

1ª Aud.: Data da primeira audiência que ocorrer, Inicial ou UNA;

Enc. da Instrução: Data da conclusão para proferir sentença;

Prazo: Quantidade de dias decorridos da 1ª aud. até o encerramento da instrução.





**PRAZO MÉDIO ENTRE A 1ª AUDIÊNCIA E O ENCERRAMENTO DA INSTRUÇÃO - VARA DO TRABALHO DE QUIRINÓPOLIS**

**VARA DO TRABALHO DE QUIRINÓPOLIS**

**SUMARÍSSIMO**

| Qtd | Prazo Médio |
|-----|-------------|
| 27  | 10,36       |

| Nr. Processo                      | 1ª Aud.  | nc. Instruçã | Prazo |
|-----------------------------------|----------|--------------|-------|
| RTSum - 0010459-12.2018.5.18.0129 | 17/07/18 | 17/07/18     | 0     |
| RTSum - 0010460-94.2018.5.18.0129 | 18/07/18 | 18/07/18     | 0     |
| RTSum - 0010463-49.2018.5.18.0129 | 31/07/18 | 31/07/18     | 0     |
| RTSum - 0010473-93.2018.5.18.0129 | 31/07/18 | 31/07/18     | 0     |
| RTSum - 0010474-78.2018.5.18.0129 | 31/07/18 | 31/07/18     | 0     |
| RTSum - 0010475-63.2018.5.18.0129 | 31/07/18 | 31/07/18     | 0     |
| RTSum - 0010476-48.2018.5.18.0129 | 31/07/18 | 31/07/18     | 0     |

**Legenda:**

**1ª Aud.:** Data da primeira audiência que ocorrer, Inicial ou UNA;

**Enc. da Instrução:** Data da conclusão para proferir sentença;

**Prazo:** Quantidade de dias decorridos da 1ª aud. até o encerramento da instrução.



## PRAZO MÉDIO ENTRE A 1ª AUDIÊNCIA E O ENCERRAMENTO DA INSTRUÇÃO - VARA DO TRABALHO DE QUIRINÓPOLIS

Data do encerramento da instrução entre 1/7/2018 e 31/7/2018 23:59:59

### Sem magistrado

#### SUMARÍSSIMO

| Qtd | Prazo Médio |
|-----|-------------|
| 27  | 10,36       |

| Nr. Processo                      | 1ª Aud.  | Enc. Instrução. | Prazo |
|-----------------------------------|----------|-----------------|-------|
| RTSum - 0010059-95.2018.5.18.0129 | 16/03/18 | 31/07/18        | 137   |
| RTSum - 0010100-62.2018.5.18.0129 | 16/04/18 | 23/07/18        | 98    |
| RTSum - 0010232-22.2018.5.18.0129 | 03/07/18 | 04/07/18        | 1     |
| RTSum - 0010232-22.2018.5.18.0129 | 03/07/18 | 31/07/18        | 28    |
| RTSum - 0010383-85.2018.5.18.0129 | 25/06/18 | 04/07/18        | 9     |
| RTSum - 0010386-40.2018.5.18.0129 | 26/06/18 | 11/07/18        | 15    |
| RTSum - 0010400-24.2018.5.18.0129 | 04/07/18 | 04/07/18        | 0     |
| RTSum - 0010406-31.2018.5.18.0129 | 16/07/18 | 16/07/18        | 0     |
| RTSum - 0010407-16.2018.5.18.0129 | 16/07/18 | 16/07/18        | 0     |
| RTSum - 0010414-08.2018.5.18.0129 | 04/07/18 | 04/07/18        | 0     |
| RTSum - 0010415-90.2018.5.18.0129 | 04/07/18 | 05/07/18        | 1     |
| RTSum - 0010424-52.2018.5.18.0129 | 03/07/18 | 03/07/18        | 0     |
| RTSum - 0010427-07.2018.5.18.0129 | 04/07/18 | 04/07/18        | 0     |
| RTSum - 0010430-59.2018.5.18.0129 | 16/07/18 | 16/07/18        | 0     |
| RTSum - 0010431-44.2018.5.18.0129 | 17/07/18 | 17/07/18        | 0     |
| RTSum - 0010433-14.2018.5.18.0129 | 17/07/18 | 17/07/18        | 0     |
| RTSum - 0010435-81.2018.5.18.0129 | 17/07/18 | 18/07/18        | 1     |
| RTSum - 0010439-21.2018.5.18.0129 | 17/07/18 | 17/07/18        | 0     |
| RTSum - 0010448-80.2018.5.18.0129 | 17/07/18 | 17/07/18        | 0     |
| RTSum - 0010451-35.2018.5.18.0129 | 19/07/18 | 19/07/18        | 0     |
| RTSum - 0010458-27.2018.5.18.0129 | 18/07/18 | 18/07/18        | 0     |

**Legenda:**

**1ª Aud.:** Data da primeira audiência que ocorrer, Inicial ou UNA;

**Enc. da Instrução:** Data da conclusão para proferir sentença;

**Prazo:** Quantidade de dias decorridos da 1ª aud. até o encerramento da instrução.



**PRAZO MÉDIO ENTRE A 1ª AUDIÊNCIA E O ENCERRAMENTO DA INSTRUÇÃO - VARA DO TRABALHO DE QUIRINÓPOLIS**

**Sem magistrado**

**SUMARÍSSIMO**

| Qtd | Prazo Médio |
|-----|-------------|
| 27  | 10,36       |

| Nr. Processo                      | 1ª Aud.  | Enc. Instrução. | Prazo |
|-----------------------------------|----------|-----------------|-------|
| RTSum - 0010459-12.2018.5.18.0129 | 17/07/18 | 17/07/18        | 0     |
| RTSum - 0010460-94.2018.5.18.0129 | 18/07/18 | 18/07/18        | 0     |
| RTSum - 0010463-49.2018.5.18.0129 | 31/07/18 | 31/07/18        | 0     |
| RTSum - 0010473-93.2018.5.18.0129 | 31/07/18 | 31/07/18        | 0     |
| RTSum - 0010474-78.2018.5.18.0129 | 31/07/18 | 31/07/18        | 0     |
| RTSum - 0010475-63.2018.5.18.0129 | 31/07/18 | 31/07/18        | 0     |
| RTSum - 0010476-48.2018.5.18.0129 | 31/07/18 | 31/07/18        | 0     |

**Legenda:**

**1ª Aud.:** Data da primeira audiência que ocorrer, Inicial ou UNA;

**Enc. da Instrução:** Data da conclusão para proferir sentença;

**Prazo:** Quantidade de dias decorridos da 1ª aud. até o encerramento da instrução.