

## Conceituação

| Tema                              | Prazos Processuais   |
|-----------------------------------|--|
| <b>Relatórios</b>                 | Evolução Histórica<br>Comparativo por VT<br>Comparativo por Grupo<br>Por Grupo<br>Por VT<br>Por Processo<br>Por Magistrado   |
| <b>Resumo</b>                     | Apresenta o prazo médio desde o ajuizamento da ação até o encerramento da instrução.   |
| <b>Descrição</b>                  | O prazo médio é obtido calculando-se a quantidade de dias decorridos desde o ajuizamento até o encerramento da instrução.<br>Os dados são extraídos baseando-se nos itens do e-Gestão:<br><br>267 e 90267 - Do ajuizamento da ação até o encerramento da instrução na fase de conhecimento – rito sumaríssimo;<br><br>268 e 90268 – Do ajuizamento da ação até o encerramento da instrução na fase de conhecimento – exceto rito sumaríssimo (ordinário) |
| <b>Origem da informação</b>       | e-Gestão   |
| <b>Critérios e transformações</b> | Coletado do e-Gestão, consolidado, otimizado e classificado para análise.  |
| <b>Análises possíveis</b>         | Prazo médio entre o ajuizamento da ação e o encerramento da instrução, detalhado de forma Geral, Por grupo, por VT, Por Processo e Por Magistrado.   |



## EVOLUÇÃO HISTÓRICA DOS PRAZOS PROCESSUAIS ENTRE O AJUIZAMENTO E O ENCERRAMENTO DA INSTRUÇÃO - VARA DO TRABALHO DE CERES

Data do encerramento da instrução entre 1/7/2018 e 31/7/2018 23:59:59

| Rito               | Qtd        | Prazo Médio  |
|--------------------|------------|--------------|
| ORDINÁRIO          | 26         | 76,46        |
| SUMARÍSSIMO        | 76         | 31,95        |
| <b>Total/Média</b> | <b>102</b> | <b>43,29</b> |

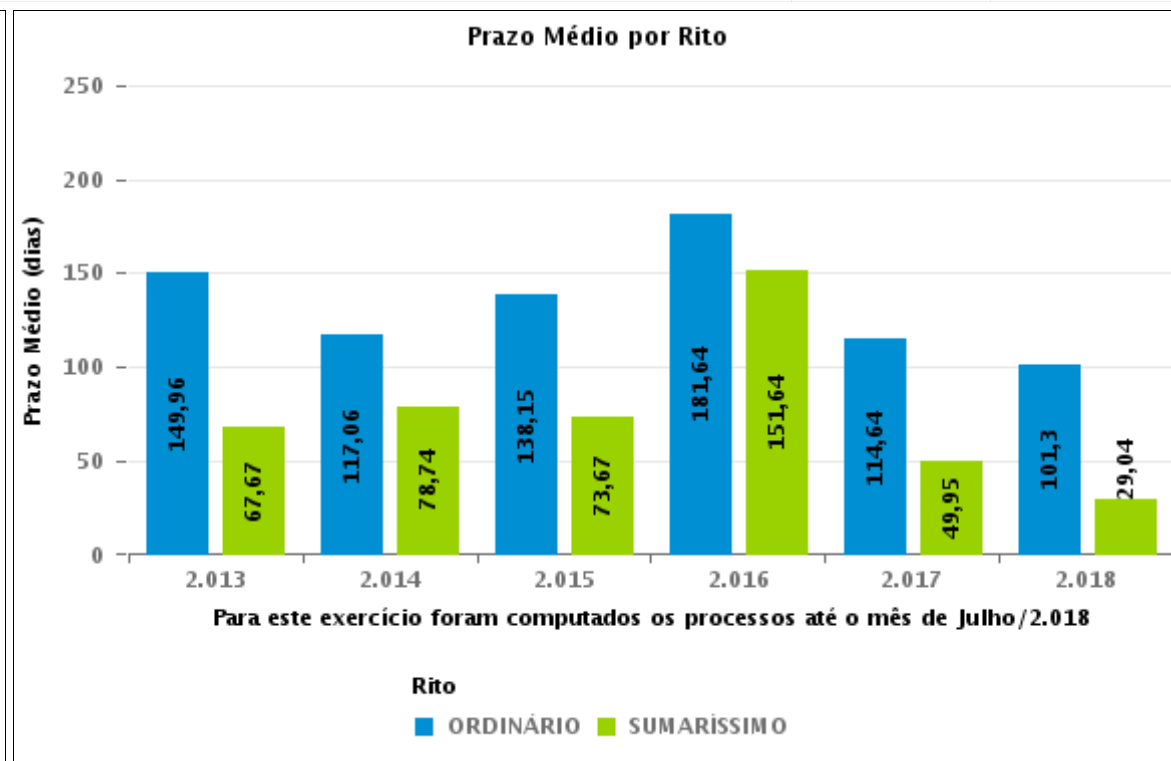
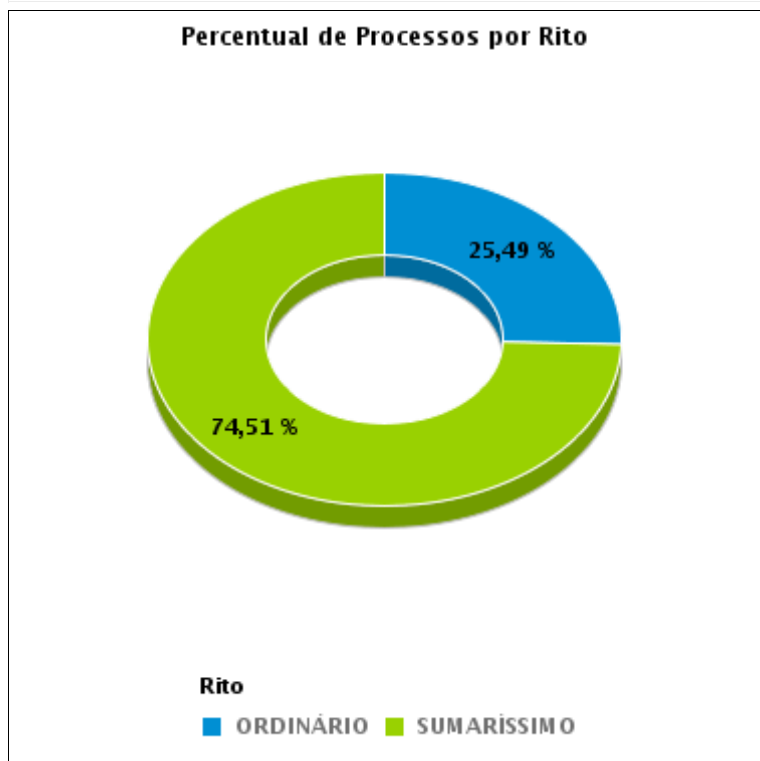



## COMPARATIVO DO PRAZO MÉDIO ENTRE O AJUIZAMENTO E O ENCERRAMENTO DA INSTRUÇÃO - VARA DO TRABALHO DE CERES

Data do encerramento da instrução entre 1/7/2018 e 31/7/2018 23:59:59

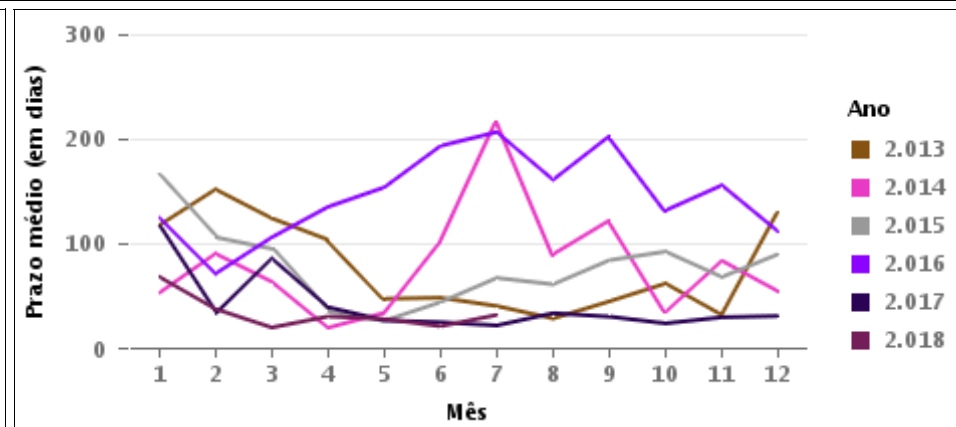
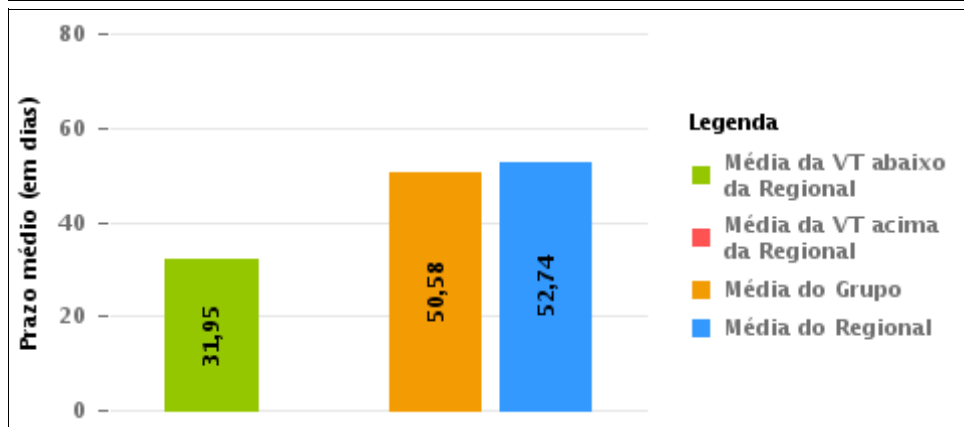
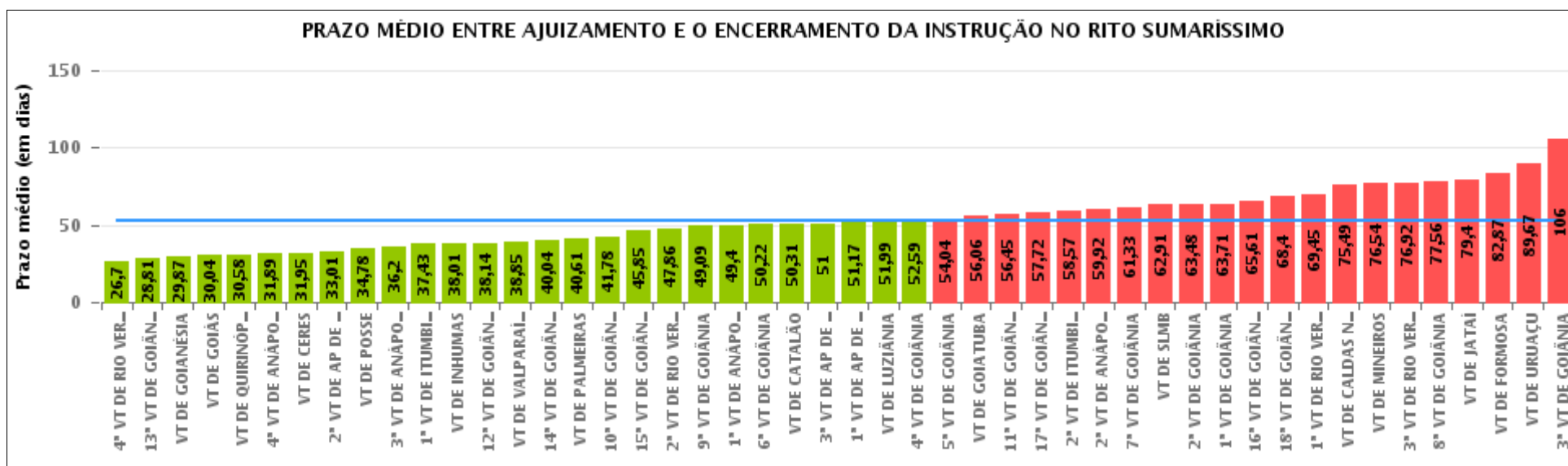

## COMPARATIVO DO PRAZO MÉDIO ENTRE O AJUIZAMENTO E O ENCERRAMENTO DA INSTRUÇÃO ENTRE AS VARAS DO GRUPO

Data do encerramento da instrução entre 1/7/2018 e 31/7/2018 23:59:59

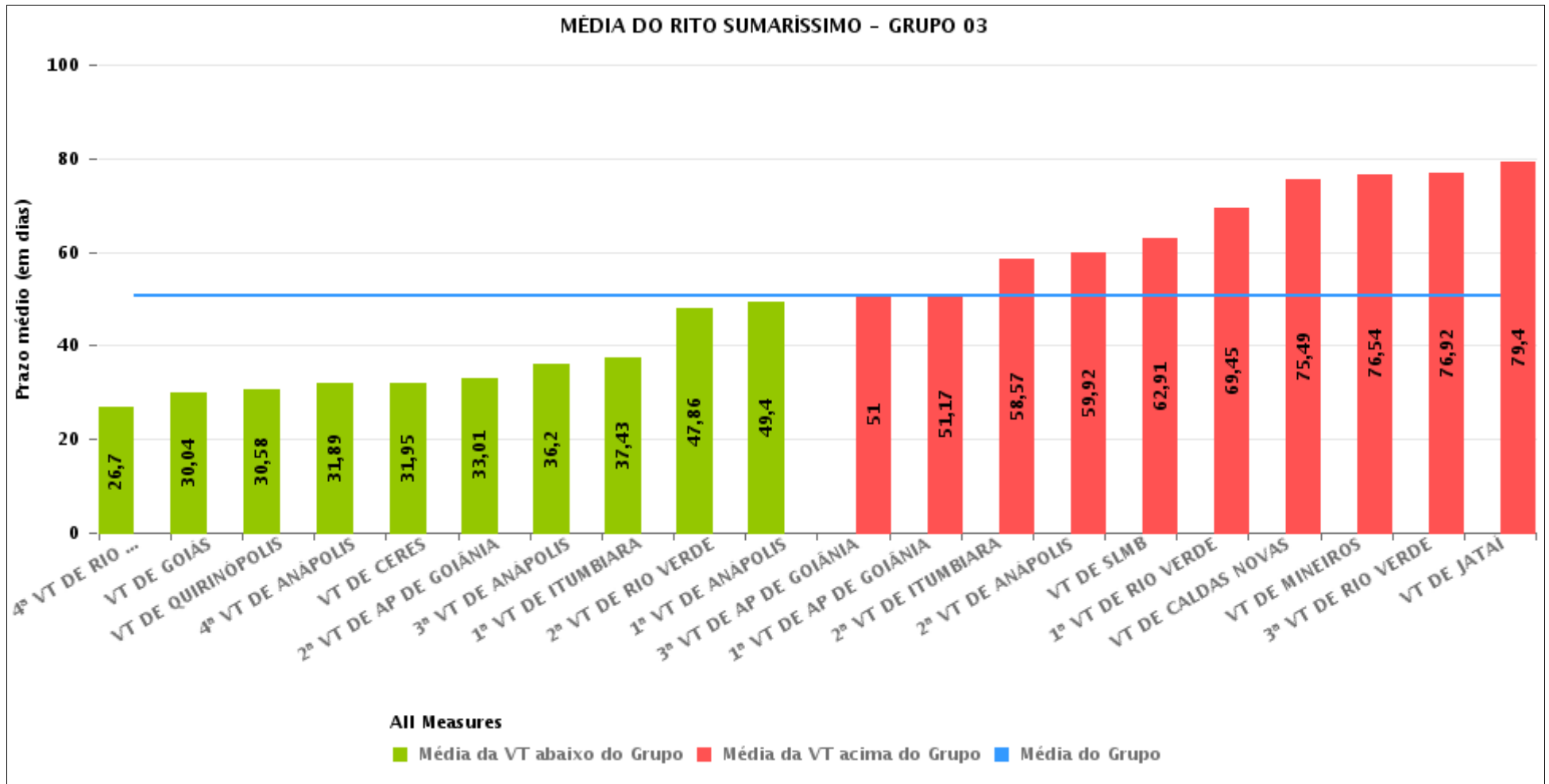



## PRAZO MÉDIO ENTRE O AJUIZAMENTO E O ENCERRAMENTO DA INSTRUÇÃO POR GRUPO

Data do encerramento da instrução entre 1/7/2018 e 31/7/2018 23:59:59

| Rito        | Grupo    | Qtd. Processos | Prazo Médio (dias) | Ranking |
|-------------|----------|----------------|--------------------|---------|
| SUMARÍSSIMO | GRUPO 01 | 23             | 34,78              | 1°      |
|             | GRUPO 04 | 325            | 42,47              | 2°      |
|             | GRUPO 03 | 1.330          | 50,58              | 3°      |
|             | GRUPO 05 | 1.858          | 56,06              | 4°      |
|             | GRUPO 02 | 15             | 82,87              | 5°      |

| Legenda:   | # Grupo 03 – De 1501 a 2000   | # Grupo 04 – De 2001 a 2500   | # Grupo 05 – Maior que 2500                                |
|--|---|---|--|
| # Grupo 01 – Até 1000<br>VT de Posse<br>VT de Pires do Rio | VT de Ceres<br>1ª VT de Anápolis<br>2ª VT de Anápolis<br>3ª VT de Anápolis<br>4ª VT de Anápolis   | VT de Goiatuba<br>VT de Goianésia<br>1ª VT de Goiânia<br>2ª VT de Goiânia<br>3ª VT de Goiânia<br>4ª VT de Goiânia<br>5ª VT de Goiânia<br>6ª VT de Goiânia<br>7ª VT de Goiânia<br>8ª VT de Goiânia<br>9ª VT de Goiânia<br>10ª VT de Goiânia<br>11ª VT de Goiânia<br>12ª VT de Goiânia<br>13ª VT de Goiânia<br>14ª VT de Goiânia<br>15ª VT de Goiânia<br>16ª VT de Goiânia<br>17ª VT de Goiânia<br>18ª VT de Goiânia<br>VT de Inhumas<br>VT de Luziânia | VT de Catalão<br>VT de Uruaçu<br>VT de Valparaíso de Goiás |
| # Grupo 02 – De 1001 a 1500<br>VT de Formosa               | 1ª VT de Aparecida de Goiânia<br>2ª VT de Aparecida de Goiânia<br>3ª VT de Aparecida de Goiânia<br>VT de Caldas Novas<br>1ª VT de Itumbiara<br>2ª VT de Itumbiara<br>VT de Goiás<br>VT de Jataí<br>VT de Mineiros<br>VT de Quirinópolis<br>1ª VT de Rio Verde<br>2ª VT de Rio Verde<br>3ª VT de Rio Verde<br>4ª VT de Rio Verde<br>VT de São Luis de Montes Belos |   |  |



## PRAZO MÉDIO ENTRE O AJUIZAMENTO E O ENCERRAMENTO DA INSTRUÇÃO DE TODAS AS VARAS DO TRABALHO

Data do encerramento da instrução entre 1/7/2018 e 31/7/2018 23:59:59

### SUMARÍSSIMO

| Qtd. Processos | Prazo Médio (dias) |
|----------------|--------------------|
| 3.551          | 52,74              |

| Vara do Trabalho                            | Qtd Processos | Prazo Médio | Ranking |
|---|---------------|-------------|---------|
| 4ª VARA DO TRABALHO DE RIO VERDE            | 61            | 26,7        | 1º      |
| 13ª VARA DO TRABALHO DE GOIÂNIA             | 93            | 28,81       | 2º      |
| VARA DO TRABALHO DE GOIANÉSIA               | 82            | 29,87       | 3º      |
| VARA DO TRABALHO DE GOIÁS                   | 79            | 30,04       | 4º      |
| VARA DO TRABALHO DE QUIRINÓPOLIS            | 38            | 30,58       | 5º      |
| 4ª VARA DO TRABALHO DE ANÁPOLIS             | 53            | 31,89       | 6º      |
| VARA DO TRABALHO DE CERES                   | 76            | 31,95       | 7º      |
| 2ª VARA DO TRABALHO DE APARECIDA DE GOIÂNIA | 103           | 33,01       | 8º      |
| VARA DO TRABALHO DE POSSE                   | 23            | 34,78       | 9º      |
| 3ª VARA DO TRABALHO DE ANÁPOLIS             | 51            | 36,2        | 10º     |
| 1ª VARA DO TRABALHO DE ITUMBIARA            | 92            | 37,43       | 11º     |
| VARA DO TRABALHO DE INHUMAS                 | 106           | 38,01       | 12º     |
| 12ª VARA DO TRABALHO DE GOIÂNIA             | 86            | 38,14       | 13º     |
| VARA DO TRABALHO DE VALPARAÍSO DE GOIÁS     | 141           | 38,85       | 14º     |
| 14ª VARA DO TRABALHO DE GOIÂNIA             | 74            | 40,04       | 15º     |
| VARA DO TRABALHO DE PALMEIRAS               | 70            | 40,61       | 16º     |
| 10ª VARA DO TRABALHO DE GOIÂNIA             | 82            | 41,78       | 17º     |
| 15ª VARA DO TRABALHO DE GOIÂNIA             | 95            | 45,85       | 18º     |
| 2ª VARA DO TRABALHO DE RIO VERDE            | 43            | 47,86       | 19º     |
| 9ª VARA DO TRABALHO DE GOIÂNIA              | 67            | 49,09       | 20º     |
| 1ª VARA DO TRABALHO DE ANÁPOLIS             | 20            | 49,4        | 21º     |
| 6ª VARA DO TRABALHO DE GOIÂNIA              | 67            | 50,22       | 22º     |
| VARA DO TRABALHO DE CATALÃO                 | 97            | 50,31       | 23º     |
| 3ª VARA DO TRABALHO DE APARECIDA DE GOIÂNIA | 62            | 51          | 24º     |
| 1ª VARA DO TRABALHO DE APARECIDA DE GOIÂNIA | 103           | 51,17       | 25º     |
| VARA DO TRABALHO DE LUZIÂNIA                | 87            | 51,99       | 26º     |



## PRAZO MÉDIO ENTRE O AJUIZAMENTO E O ENCERRAMENTO DA INSTRUÇÃO DE TODAS AS VARAS DO TRABALHO

### SUMARÍSSIMO

| Qtd. Processos | Prazo Médio (dias) |
|----------------|--------------------|
| 3.551          | 52,74              |

| Vara do Trabalho                             | Qtd Processos | Prazo Médio | Ranking |
|--|---------------|-------------|---------|
| 4ª VARA DO TRABALHO DE GOIÂNIA               | 68            | 52,59       | 27°     |
| 5ª VARA DO TRABALHO DE GOIÂNIA               | 53            | 54,04       | 28°     |
| VARA DO TRABALHO DE GOIATUBA                 | 50            | 56,06       | 29°     |
| 11ª VARA DO TRABALHO DE GOIÂNIA              | 83            | 56,45       | 30°     |
| 17ª VARA DO TRABALHO DE GOIÂNIA              | 93            | 57,72       | 31°     |
| 2ª VARA DO TRABALHO DE ITUMBIARA             | 88            | 58,57       | 32°     |
| 2ª VARA DO TRABALHO DE ANÁPOLIS              | 48            | 59,92       | 33°     |
| 7ª VARA DO TRABALHO DE GOIÂNIA               | 79            | 61,33       | 34°     |
| VARA DO TRABALHO DE SÃO LUIS DE MONTES BELOS | 104           | 62,91       | 35°     |
| 2ª VARA DO TRABALHO DE GOIÂNIA               | 98            | 63,48       | 36°     |
| 1ª VARA DO TRABALHO DE GOIÂNIA               | 93            | 63,71       | 37°     |
| 16ª VARA DO TRABALHO DE GOIÂNIA              | 79            | 65,61       | 38°     |
| 18ª VARA DO TRABALHO DE GOIÂNIA              | 94            | 68,4        | 39°     |
| 1ª VARA DO TRABALHO DE RIO VERDE             | 67            | 69,45       | 40°     |
| VARA DO TRABALHO DE CALDAS NOVAS             | 78            | 75,49       | 41°     |
| VARA DO TRABALHO DE MINEIROS                 | 68            | 76,54       | 42°     |
| 3ª VARA DO TRABALHO DE RIO VERDE             | 51            | 76,92       | 43°     |
| 8ª VARA DO TRABALHO DE GOIÂNIA               | 77            | 77,56       | 44°     |
| VARA DO TRABALHO DE JATAÍ                    | 45            | 79,4        | 45°     |
| VARA DO TRABALHO DE FORMOSA                  | 15            | 82,87       | 46°     |
| VARA DO TRABALHO DE URUAÇU                   | 85            | 89,67       | 47°     |
| 3ª VARA DO TRABALHO DE GOIÂNIA               | 84            | 106         | 48°     |



## PRAZO MÉDIO ENTRE O AJUIZAMENTO E O ENCERRAMENTO DA INSTRUÇÃO - VARA DO TRABALHO DE CERES

Data do encerramento da instrução entre 1/7/2018 e 31/7/2018 23:59:59

### VARA DO TRABALHO DE CERES

#### SUMARÍSSIMO

| Qtd | Prazo Médio |
|-----|-------------|
| 76  | 31,95       |

| Nr. Processo                      | Ajuiz.   | nc. Instruçã | Prazo |
|-----------------------------------|----------|--------------|-------|
| RTSum - 0010439-89.2018.5.18.0171 | 23/04/18 | 03/07/18     | 71    |
| RTSum - 0010490-03.2018.5.18.0171 | 14/05/18 | 05/07/18     | 52    |
| RTSum - 0010496-10.2018.5.18.0171 | 15/05/18 | 19/07/18     | 65    |
| RTSum - 0010511-76.2018.5.18.0171 | 17/05/18 | 13/07/18     | 57    |
| RTSum - 0010580-11.2018.5.18.0171 | 25/05/18 | 19/07/18     | 55    |
| RTSum - 0010581-93.2018.5.18.0171 | 25/05/18 | 19/07/18     | 55    |
| RTSum - 0010582-78.2018.5.18.0171 | 25/05/18 | 19/07/18     | 55    |
| RTSum - 0010583-63.2018.5.18.0171 | 25/05/18 | 19/07/18     | 55    |
| RTSum - 0010584-48.2018.5.18.0171 | 26/05/18 | 09/07/18     | 44    |
| RTSum - 0010585-33.2018.5.18.0171 | 27/05/18 | 19/07/18     | 53    |
| RTSum - 0010586-18.2018.5.18.0171 | 27/05/18 | 19/07/18     | 53    |
| RTSum - 0010591-40.2018.5.18.0171 | 28/05/18 | 19/07/18     | 52    |
| RTSum - 0010592-25.2018.5.18.0171 | 28/05/18 | 17/07/18     | 50    |
| RTSum - 0010621-75.2018.5.18.0171 | 05/06/18 | 19/07/18     | 44    |
| RTSum - 0010623-45.2018.5.18.0171 | 06/06/18 | 10/07/18     | 34    |
| RTSum - 0010624-30.2018.5.18.0171 | 07/06/18 | 31/07/18     | 54    |
| RTSum - 0010630-37.2018.5.18.0171 | 07/06/18 | 11/07/18     | 34    |
| RTSum - 0010633-89.2018.5.18.0171 | 08/06/18 | 10/07/18     | 32    |
| RTSum - 0010634-74.2018.5.18.0171 | 09/06/18 | 10/07/18     | 31    |
| RTSum - 0010635-59.2018.5.18.0171 | 09/06/18 | 10/07/18     | 31    |
| RTSum - 0010636-44.2018.5.18.0171 | 09/06/18 | 10/07/18     | 31    |
| RTSum - 0010637-29.2018.5.18.0171 | 09/06/18 | 10/07/18     | 31    |

**Legenda:**

**Ajuiz.** Data do Ajuizamento;

**Enc. da Instrução:** Data da conclusão para proferir sentença;

**Prazo:** Quantidade de dias decorridos do ajuizamento até o encerramento da instrução.





## PRAZO MÉDIO ENTRE O AJUIZAMENTO E O ENCERRAMENTO DA INSTRUÇÃO - VARA DO TRABALHO DE CERES

### VARA DO TRABALHO DE CERES

#### SUMARÍSSIMO

| Qtd | Prazo Médio |
|-----|-------------|
| 76  | 31,95       |

| Nr. Processo                      | Ajuiz.   | nc. Instruça | Prazo |
|-----------------------------------|----------|--------------|-------|
| RTSum - 0010638-14.2018.5.18.0171 | 09/06/18 | 10/07/18     | 31    |
| RTSum - 0010639-96.2018.5.18.0171 | 09/06/18 | 10/07/18     | 31    |
| RTSum - 0010640-81.2018.5.18.0171 | 09/06/18 | 10/07/18     | 31    |
| RTSum - 0010641-66.2018.5.18.0171 | 09/06/18 | 10/07/18     | 31    |
| RTSum - 0010642-51.2018.5.18.0171 | 09/06/18 | 10/07/18     | 31    |
| RTSum - 0010643-36.2018.5.18.0171 | 09/06/18 | 10/07/18     | 31    |
| RTSum - 0010644-21.2018.5.18.0171 | 09/06/18 | 10/07/18     | 31    |
| RTSum - 0010646-88.2018.5.18.0171 | 11/06/18 | 10/07/18     | 29    |
| RTSum - 0010647-73.2018.5.18.0171 | 11/06/18 | 10/07/18     | 29    |
| RTSum - 0010648-58.2018.5.18.0171 | 12/06/18 | 11/07/18     | 29    |
| RTSum - 0010649-43.2018.5.18.0171 | 12/06/18 | 10/07/18     | 28    |
| RTSum - 0010650-28.2018.5.18.0171 | 13/06/18 | 10/07/18     | 27    |
| RTSum - 0010651-13.2018.5.18.0171 | 13/06/18 | 11/07/18     | 28    |
| RTSum - 0010653-80.2018.5.18.0171 | 14/06/18 | 11/07/18     | 27    |
| RTSum - 0010659-87.2018.5.18.0171 | 14/06/18 | 11/07/18     | 27    |
| RTSum - 0010661-57.2018.5.18.0171 | 15/06/18 | 11/07/18     | 26    |
| RTSum - 0010662-42.2018.5.18.0171 | 15/06/18 | 11/07/18     | 26    |
| RTSum - 0010665-94.2018.5.18.0171 | 19/06/18 | 05/07/18     | 16    |
| RTSum - 0010667-64.2018.5.18.0171 | 19/06/18 | 05/07/18     | 16    |
| RTSum - 0010668-49.2018.5.18.0171 | 19/06/18 | 19/07/18     | 30    |
| RTSum - 0010671-04.2018.5.18.0171 | 19/06/18 | 05/07/18     | 16    |
| RTSum - 0010673-71.2018.5.18.0171 | 21/06/18 | 17/07/18     | 26    |
| RTSum - 0010674-56.2018.5.18.0171 | 21/06/18 | 05/07/18     | 14    |
| RTSum - 0010682-33.2018.5.18.0171 | 27/06/18 | 31/07/18     | 34    |
| RTSum - 0010683-18.2018.5.18.0171 | 27/06/18 | 19/07/18     | 22    |

**Legenda:**

**Ajuiz.** Data do Ajuizamento;

**Enc. da Instrução:** Data da conclusão para proferir sentença;

**Prazo:** Quantidade de dias decorridos do ajuizamento até o encerramento da instrução.



## PRAZO MÉDIO ENTRE O AJUIZAMENTO E O ENCERRAMENTO DA INSTRUÇÃO - VARA DO TRABALHO DE CERES

### VARA DO TRABALHO DE CERES

#### SUMARÍSSIMO

| Qtd | Prazo Médio |
|-----|-------------|
| 76  | 31,95       |

| Nr. Processo                      | Ajuiz.   | nc. Instruça | Prazo |
|-----------------------------------|----------|--------------|-------|
| RTSum - 0010685-85.2018.5.18.0171 | 28/06/18 | 19/07/18     | 21    |
| RTSum - 0010686-70.2018.5.18.0171 | 28/06/18 | 23/07/18     | 25    |
| RTSum - 0010689-25.2018.5.18.0171 | 29/06/18 | 24/07/18     | 25    |
| RTSum - 0010691-92.2018.5.18.0171 | 03/07/18 | 11/07/18     | 8     |
| RTSum - 0010694-47.2018.5.18.0171 | 04/07/18 | 23/07/18     | 19    |
| RTSum - 0010698-84.2018.5.18.0171 | 05/07/18 | 17/07/18     | 12    |
| RTSum - 0010714-38.2018.5.18.0171 | 09/07/18 | 10/07/18     | 1     |
| RTSum - 0010715-23.2018.5.18.0171 | 09/07/18 | 10/07/18     | 1     |
| RTSum - 0010718-75.2018.5.18.0171 | 09/07/18 | 23/07/18     | 14    |
| RTSum - 0010719-60.2018.5.18.0171 | 09/07/18 | 23/07/18     | 14    |
| RTSum - 0010720-45.2018.5.18.0171 | 09/07/18 | 23/07/18     | 14    |
| RTSum - 0010721-30.2018.5.18.0171 | 09/07/18 | 23/07/18     | 14    |
| RTSum - 0010722-15.2018.5.18.0171 | 09/07/18 | 31/07/18     | 22    |
| RTSum - 0010725-67.2018.5.18.0171 | 11/07/18 | 12/07/18     | 1     |
| RTSum - 0010730-89.2018.5.18.0171 | 12/07/18 | 17/07/18     | 5     |
| RTSum - 0010731-74.2018.5.18.0171 | 12/07/18 | 31/07/18     | 19    |
| RTSum - 0010743-88.2018.5.18.0171 | 14/07/18 | 24/07/18     | 10    |
| RTSum - 0010746-43.2018.5.18.0171 | 16/07/18 | 17/07/18     | 1     |
| RTSum - 0010748-13.2018.5.18.0171 | 17/07/18 | 17/07/18     | 0     |
| RTSum - 0010750-80.2018.5.18.0171 | 17/07/18 | 17/07/18     | 0     |
| RTSum - 0010751-65.2018.5.18.0171 | 17/07/18 | 24/07/18     | 7     |
| RTSum - 0010753-35.2018.5.18.0171 | 17/07/18 | 18/07/18     | 1     |
| RTSum - 0010757-72.2018.5.18.0171 | 18/07/18 | 19/07/18     | 1     |
| RTSum - 0010766-34.2018.5.18.0171 | 19/07/18 | 20/07/18     | 1     |
| RTSum - 0010767-19.2018.5.18.0171 | 19/07/18 | 20/07/18     | 1     |

**Legenda:**

**Ajuiz.** Data do Ajuizamento;

**Enc. da Instrução:** Data da conclusão para proferir sentença;

**Prazo:** Quantidade de dias decorridos do ajuizamento até o encerramento da instrução.



## PRAZO MÉDIO ENTRE O AJUIZAMENTO E O ENCERRAMENTO DA INSTRUÇÃO - VARA DO TRABALHO DE CERES

### VARA DO TRABALHO DE CERES

#### SUMARÍSSIMO

| Qtd | Prazo Médio |
|-----|-------------|
| 76  | 31,95       |

| Nr. Processo                      | Ajuiz.   | nc. Instruçã | Prazo |
|-----------------------------------|----------|--------------|-------|
| RTSum - 0010796-69.2018.5.18.0171 | 24/07/18 | 25/07/18     | 1     |
| RTSum - 0010812-23.2018.5.18.0171 | 30/07/18 | 31/07/18     | 1     |
| RTSum - 0011829-31.2017.5.18.0171 | 09/11/17 | 05/07/18     | 238   |
| RTSum - 0011852-74.2017.5.18.0171 | 20/11/17 | 23/07/18     | 245   |

**Legenda:**

**Ajuiz.** Data do Ajuizamento;

**Enc. da Instrução:** Data da conclusão para proferir sentença;

**Prazo:** Quantidade de dias decorridos do ajuizamento até o encerramento da instrução.



## PRAZO MÉDIO ENTRE O AJUIZAMENTO E O ENCERRAMENTO DA INSTRUÇÃO - VARA DO TRABALHO DE CERES

Data do encerramento da instrução entre 1/7/2018 e 31/7/2018 23:59:59

### GUILHERME BRINGEL MURICI

#### SUMARÍSSIMO

| Qtd | Prazo Médio |
|-----|-------------|
| 76  | 31,95       |

| Nr. Processo                      | Ajuiz.   | nc. Instruçã | Prazo |
|-----------------------------------|----------|--------------|-------|
| RTSum - 0010439-89.2018.5.18.0171 | 23/04/18 | 03/07/18     | 71    |
| RTSum - 0010490-03.2018.5.18.0171 | 14/05/18 | 05/07/18     | 52    |
| RTSum - 0010496-10.2018.5.18.0171 | 15/05/18 | 19/07/18     | 65    |
| RTSum - 0010511-76.2018.5.18.0171 | 17/05/18 | 13/07/18     | 57    |
| RTSum - 0010580-11.2018.5.18.0171 | 25/05/18 | 19/07/18     | 55    |
| RTSum - 0010581-93.2018.5.18.0171 | 25/05/18 | 19/07/18     | 55    |
| RTSum - 0010582-78.2018.5.18.0171 | 25/05/18 | 19/07/18     | 55    |
| RTSum - 0010583-63.2018.5.18.0171 | 25/05/18 | 19/07/18     | 55    |
| RTSum - 0010584-48.2018.5.18.0171 | 26/05/18 | 09/07/18     | 44    |
| RTSum - 0010585-33.2018.5.18.0171 | 27/05/18 | 19/07/18     | 53    |
| RTSum - 0010586-18.2018.5.18.0171 | 27/05/18 | 19/07/18     | 53    |
| RTSum - 0010591-40.2018.5.18.0171 | 28/05/18 | 19/07/18     | 52    |
| RTSum - 0010592-25.2018.5.18.0171 | 28/05/18 | 17/07/18     | 50    |
| RTSum - 0010621-75.2018.5.18.0171 | 05/06/18 | 19/07/18     | 44    |
| RTSum - 0010623-45.2018.5.18.0171 | 06/06/18 | 10/07/18     | 34    |
| RTSum - 0010624-30.2018.5.18.0171 | 07/06/18 | 31/07/18     | 54    |
| RTSum - 0010630-37.2018.5.18.0171 | 07/06/18 | 11/07/18     | 34    |
| RTSum - 0010633-89.2018.5.18.0171 | 08/06/18 | 10/07/18     | 32    |
| RTSum - 0010634-74.2018.5.18.0171 | 09/06/18 | 10/07/18     | 31    |
| RTSum - 0010635-59.2018.5.18.0171 | 09/06/18 | 10/07/18     | 31    |
| RTSum - 0010636-44.2018.5.18.0171 | 09/06/18 | 10/07/18     | 31    |
| RTSum - 0010637-29.2018.5.18.0171 | 09/06/18 | 10/07/18     | 31    |

**Legenda:**

**Ajuiz.** Data do Ajuizamento;

**Enc. da Instrução:** Data da conclusão para proferir sentença;

**Prazo:** Quantidade de dias decorridos do ajuizamento até o encerramento da instrução.



## PRAZO MÉDIO ENTRE O AJUIZAMENTO E O ENCERRAMENTO DA INSTRUÇÃO - VARA DO TRABALHO DE CERES

### GUILHERME BRINGEL MURICI

#### SUMARÍSSIMO

| Qtd | Prazo Médio |
|-----|-------------|
| 76  | 31,95       |

| Nr. Processo                      | Ajuiz.   | nc. Instruçã | Prazo |
|-----------------------------------|----------|--------------|-------|
| RTSum - 0010638-14.2018.5.18.0171 | 09/06/18 | 10/07/18     | 31    |
| RTSum - 0010639-96.2018.5.18.0171 | 09/06/18 | 10/07/18     | 31    |
| RTSum - 0010640-81.2018.5.18.0171 | 09/06/18 | 10/07/18     | 31    |
| RTSum - 0010641-66.2018.5.18.0171 | 09/06/18 | 10/07/18     | 31    |
| RTSum - 0010642-51.2018.5.18.0171 | 09/06/18 | 10/07/18     | 31    |
| RTSum - 0010643-36.2018.5.18.0171 | 09/06/18 | 10/07/18     | 31    |
| RTSum - 0010644-21.2018.5.18.0171 | 09/06/18 | 10/07/18     | 31    |
| RTSum - 0010646-88.2018.5.18.0171 | 11/06/18 | 10/07/18     | 29    |
| RTSum - 0010647-73.2018.5.18.0171 | 11/06/18 | 10/07/18     | 29    |
| RTSum - 0010648-58.2018.5.18.0171 | 12/06/18 | 11/07/18     | 29    |
| RTSum - 0010649-43.2018.5.18.0171 | 12/06/18 | 10/07/18     | 28    |
| RTSum - 0010650-28.2018.5.18.0171 | 13/06/18 | 10/07/18     | 27    |
| RTSum - 0010651-13.2018.5.18.0171 | 13/06/18 | 11/07/18     | 28    |
| RTSum - 0010653-80.2018.5.18.0171 | 14/06/18 | 11/07/18     | 27    |
| RTSum - 0010659-87.2018.5.18.0171 | 14/06/18 | 11/07/18     | 27    |
| RTSum - 0010661-57.2018.5.18.0171 | 15/06/18 | 11/07/18     | 26    |
| RTSum - 0010662-42.2018.5.18.0171 | 15/06/18 | 11/07/18     | 26    |
| RTSum - 0010665-94.2018.5.18.0171 | 19/06/18 | 05/07/18     | 16    |
| RTSum - 0010667-64.2018.5.18.0171 | 19/06/18 | 05/07/18     | 16    |
| RTSum - 0010668-49.2018.5.18.0171 | 19/06/18 | 19/07/18     | 30    |
| RTSum - 0010671-04.2018.5.18.0171 | 19/06/18 | 05/07/18     | 16    |
| RTSum - 0010673-71.2018.5.18.0171 | 21/06/18 | 17/07/18     | 26    |
| RTSum - 0010674-56.2018.5.18.0171 | 21/06/18 | 05/07/18     | 14    |
| RTSum - 0010682-33.2018.5.18.0171 | 27/06/18 | 31/07/18     | 34    |
| RTSum - 0010683-18.2018.5.18.0171 | 27/06/18 | 19/07/18     | 22    |

**Legenda:**

**Ajuiz.** Data do Ajuizamento;

**Enc. da Instrução:** Data da conclusão para proferir sentença;

**Prazo:** Quantidade de dias decorridos do ajuizamento até o encerramento da instrução.



## PRAZO MÉDIO ENTRE O AJUIZAMENTO E O ENCERRAMENTO DA INSTRUÇÃO - VARA DO TRABALHO DE CERES

### GUILHERME BRINGEL MURICI

#### SUMARÍSSIMO

| Qtd | Prazo Médio |
|-----|-------------|
| 76  | 31,95       |

| Nr. Processo                      | Ajuiz.   | nc. Instruçã | Prazo |
|-----------------------------------|----------|--------------|-------|
| RTSum - 0010685-85.2018.5.18.0171 | 28/06/18 | 19/07/18     | 21    |
| RTSum - 0010686-70.2018.5.18.0171 | 28/06/18 | 23/07/18     | 25    |
| RTSum - 0010689-25.2018.5.18.0171 | 29/06/18 | 24/07/18     | 25    |
| RTSum - 0010691-92.2018.5.18.0171 | 03/07/18 | 11/07/18     | 8     |
| RTSum - 0010694-47.2018.5.18.0171 | 04/07/18 | 23/07/18     | 19    |
| RTSum - 0010698-84.2018.5.18.0171 | 05/07/18 | 17/07/18     | 12    |
| RTSum - 0010714-38.2018.5.18.0171 | 09/07/18 | 10/07/18     | 1     |
| RTSum - 0010715-23.2018.5.18.0171 | 09/07/18 | 10/07/18     | 1     |
| RTSum - 0010718-75.2018.5.18.0171 | 09/07/18 | 23/07/18     | 14    |
| RTSum - 0010719-60.2018.5.18.0171 | 09/07/18 | 23/07/18     | 14    |
| RTSum - 0010720-45.2018.5.18.0171 | 09/07/18 | 23/07/18     | 14    |
| RTSum - 0010721-30.2018.5.18.0171 | 09/07/18 | 23/07/18     | 14    |
| RTSum - 0010722-15.2018.5.18.0171 | 09/07/18 | 31/07/18     | 22    |
| RTSum - 0010725-67.2018.5.18.0171 | 11/07/18 | 12/07/18     | 1     |
| RTSum - 0010730-89.2018.5.18.0171 | 12/07/18 | 17/07/18     | 5     |
| RTSum - 0010731-74.2018.5.18.0171 | 12/07/18 | 31/07/18     | 19    |
| RTSum - 0010743-88.2018.5.18.0171 | 14/07/18 | 24/07/18     | 10    |
| RTSum - 0010746-43.2018.5.18.0171 | 16/07/18 | 17/07/18     | 1     |
| RTSum - 0010748-13.2018.5.18.0171 | 17/07/18 | 17/07/18     | 0     |
| RTSum - 0010750-80.2018.5.18.0171 | 17/07/18 | 17/07/18     | 0     |
| RTSum - 0010751-65.2018.5.18.0171 | 17/07/18 | 24/07/18     | 7     |
| RTSum - 0010753-35.2018.5.18.0171 | 17/07/18 | 18/07/18     | 1     |
| RTSum - 0010757-72.2018.5.18.0171 | 18/07/18 | 19/07/18     | 1     |
| RTSum - 0010766-34.2018.5.18.0171 | 19/07/18 | 20/07/18     | 1     |
| RTSum - 0010767-19.2018.5.18.0171 | 19/07/18 | 20/07/18     | 1     |

**Legenda:**

**Ajuiz.** Data do Ajuizamento;

**Enc. da Instrução:** Data da conclusão para proferir sentença;

**Prazo:** Quantidade de dias decorridos do ajuizamento até o encerramento da instrução.



**PRAZO MÉDIO ENTRE O AJUIZAMENTO E O ENCERRAMENTO DA INSTRUÇÃO - VARA DO TRABALHO DE CERES**

**GUILHERME BRINGEL MURICI**

**SUMARÍSSIMO**

| Qtd | Prazo Médio |
|-----|-------------|
| 76  | 31,95       |

| Nr. Processo                      | Ajuiz.   | nc. Instruçã | Prazo |
|-----------------------------------|----------|--------------|-------|
| RTSum - 0010796-69.2018.5.18.0171 | 24/07/18 | 25/07/18     | 1     |
| RTSum - 0010812-23.2018.5.18.0171 | 30/07/18 | 31/07/18     | 1     |
| RTSum - 0011829-31.2017.5.18.0171 | 09/11/17 | 05/07/18     | 238   |
| RTSum - 0011852-74.2017.5.18.0171 | 20/11/17 | 23/07/18     | 245   |

**Legenda:**

**Ajuiz.** Data do Ajuizamento;

**Enc. da Instrução:** Data da conclusão para proferir sentença;

**Prazo:** Quantidade de dias decorridos do ajuizamento até o encerramento da instrução.