

## Conceituação

Tema	Prazos Processuais
<b>Relatórios</b>	Evolução Histórica Comparativo por VT Comparativo por Grupo Por Grupo Por VT Por Processo
<b>Resumo</b>	Apresenta o prazo médio entre o início e o encerramento da liquidação.
<b>Descrição</b>	<p>O prazo médio é obtido entre a data da decisão homologatória dos cálculos e a data do início da liquidação (da apresentação do cálculo, dos artigos ou arbitramento). Considerar os processos com decisão homologatória da liquidação no período de apuração. Devem ser excluídos os processos com liquidação encerrada por acordo.</p> <p>Os dados são extraídos baseando-se nos itens do e-Gestão:</p> <p>359 e 90359 - Do início até o encerramento da liquidação - rito sumaríssimo;</p> <p>371 e 90371 – Do início até o encerramento da liquidação - exceto rito sumaríssimo.</p>
<b>Origem da informação</b>	e-Gestão
<b>Critérios e transformações</b>	Coletado do e-Gestão, consolidado, otimizado e classificado para análise.
<b>Análises possíveis</b>	Prazo médio entre o início e o encerramento da liquidação, detalhado de forma geral, por grupo, por VT e por processo.



## EVOLUÇÃO HISTÓRICA DOS PRAZOS PROCESSUAIS ENTRE O INÍCIO E O ENCERRAMENTO DA LIQUIDAÇÃO - VARA DO TRABALHO DE GOIANÉSIA

Data de encerramento da liquidação entre 1/8/2018 e 31/8/2018 23:59:59

Rito	Qtd	Prazo Médio
ORDINÁRIO	20	91
SUMARÍSSIMO	36	65,92
<b>Total/Média</b>	<b>56</b>	<b>74,88</b>

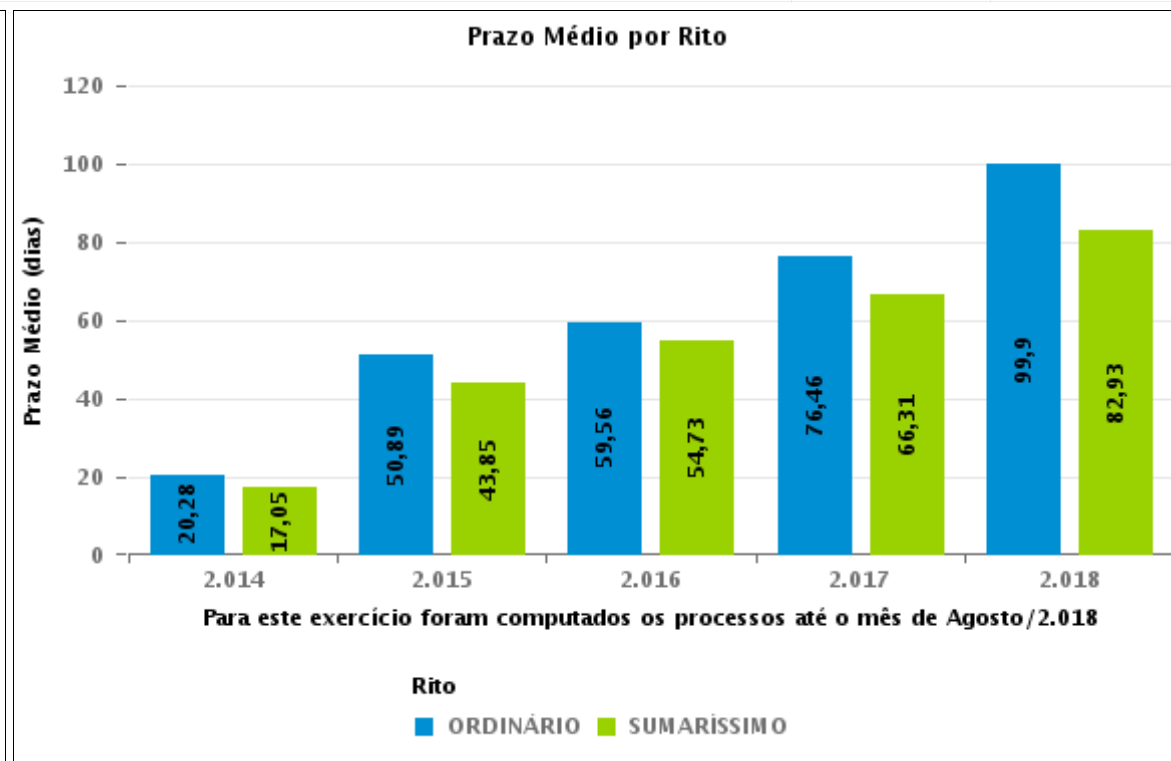
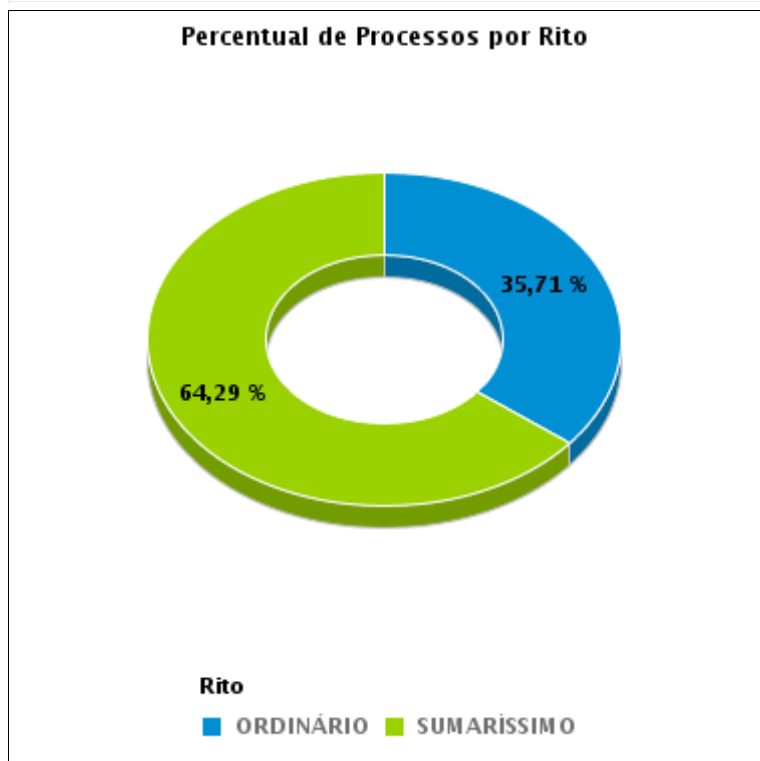



## COMPARATIVO DO PRAZO MÉDIO ENTRE O INÍCIO E O ENCERRAMENTO DA LIQUIDAÇÃO - VARA DO TRABALHO DE GOIANÉSIA

Data de encerramento da liquidação entre 1/8/2018 e 31/8/2018 23:59:59

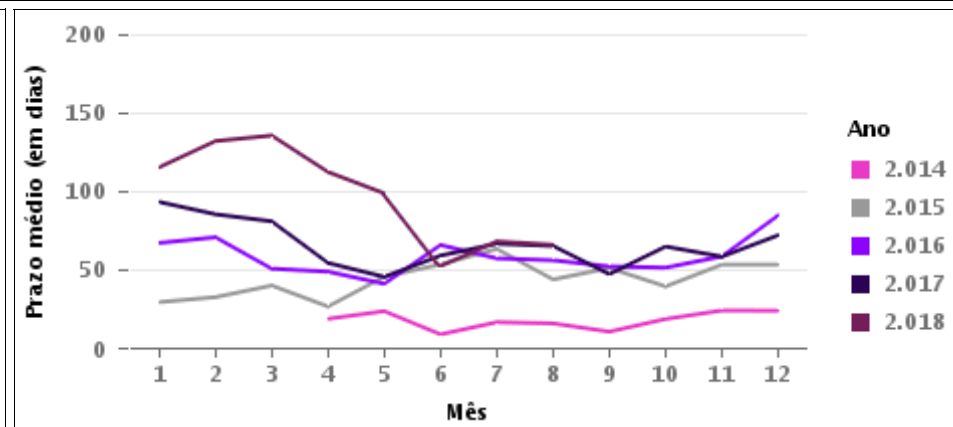
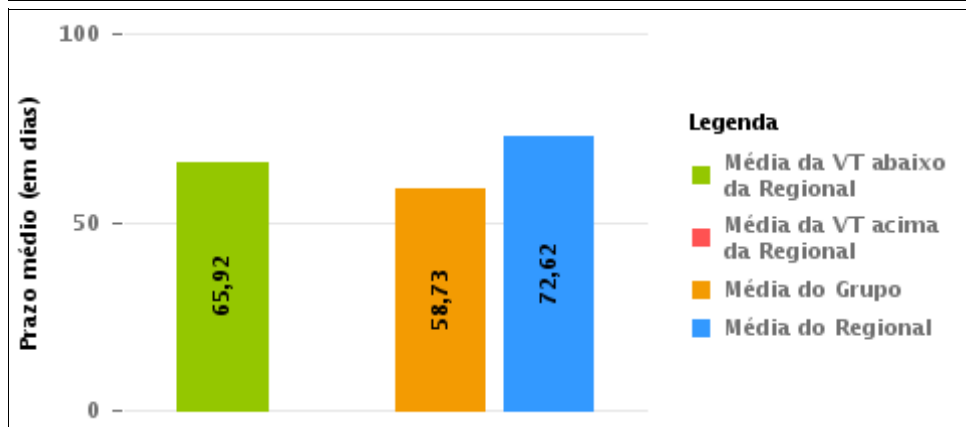
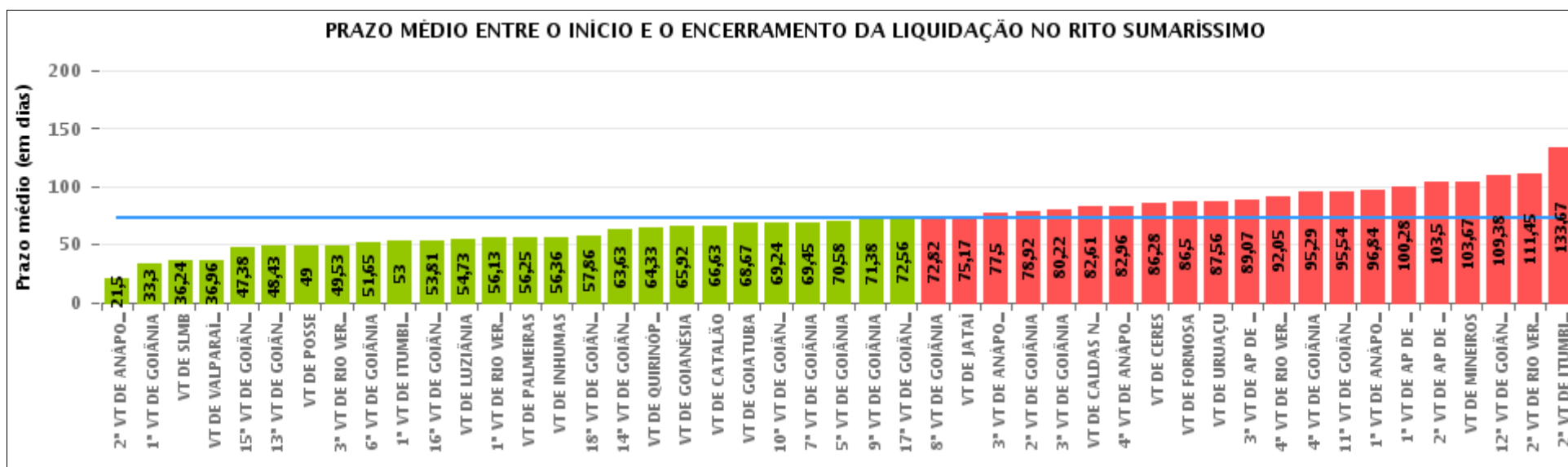



## COMPARATIVO DO PRAZO MÉDIO ENTRE O INÍCIO E O ENCERRAMENTO DA LIQUIDAÇÃO ENTRE AS VARAS DO GRUPO

Data de encerramento da liquidação entre 1/8/2018 e 31/8/2018 23:59:59

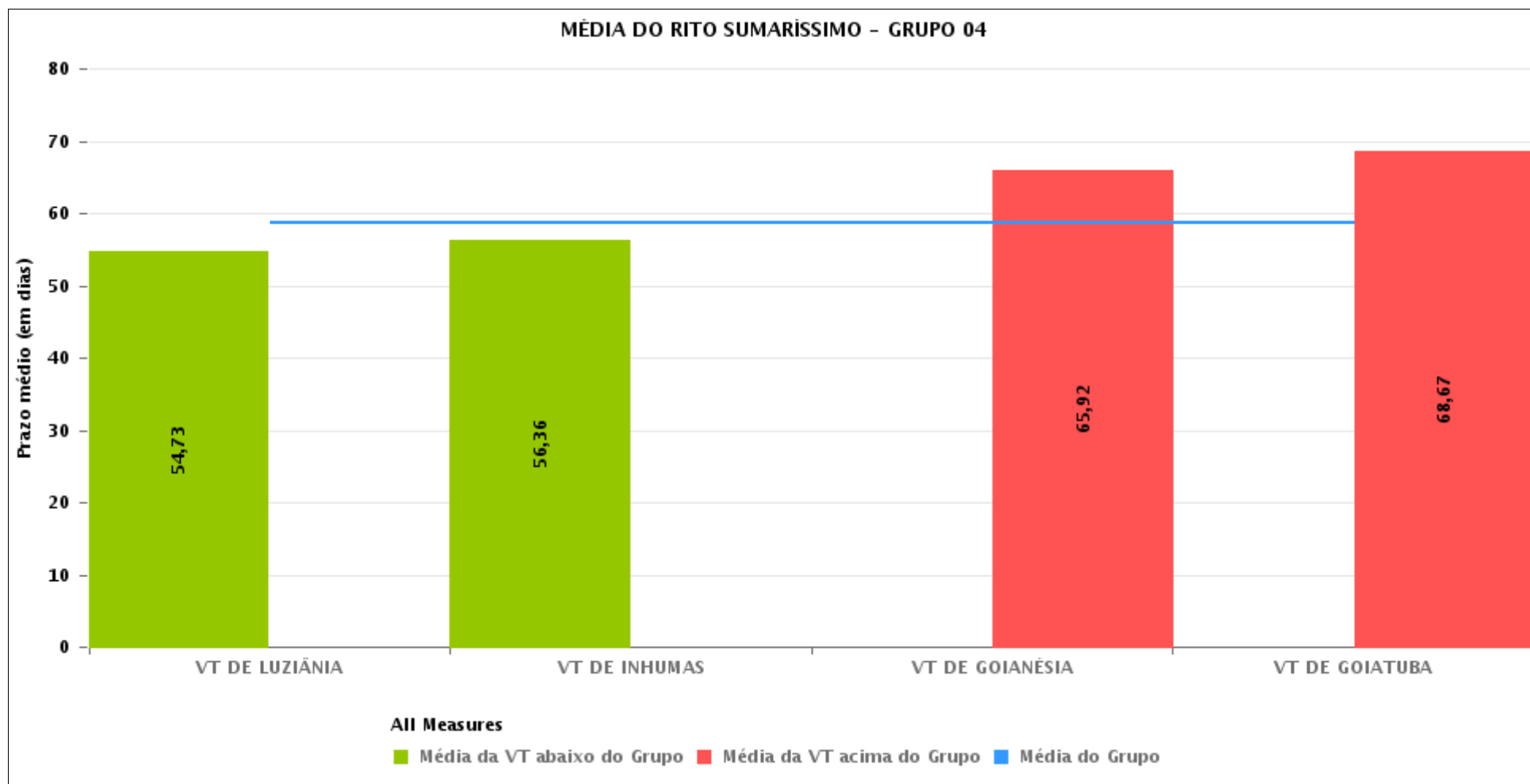



## PRAZO MÉDIO ENTRE O INÍCIO E O ENCERRAMENTO DA LIQUIDAÇÃO POR GRUPO

Data de encerramento da liquidação entre 1/8/2018 e 31/8/2018 23:59:59

Rito	Grupo	Qtd. Processos	Prazo Médio (dias)	Ranking
SUMARÍSSIMO	GRUPO 01	1	49	1°
	GRUPO 04	117	58,73	2°
	GRUPO 05	488	69,84	3°
	GRUPO 03	354	80,81	4°
	GRUPO 02	8	86,5	5°

Legenda:	# Grupo 03 – De 1501 a 2000	# Grupo 04 – De 2001 a 2500	# Grupo 05 – Maior que 2500
# Grupo 01 – Até 1000 VT de Posse VT de Pires do Rio	VT de Ceres 1ª VT de Anápolis 2ª VT de Anápolis 3ª VT de Anápolis 4ª VT de Anápolis	VT de Goiatuba VT de Goianésia 1ª VT de Goiânia 2ª VT de Goiânia 3ª VT de Goiânia 4ª VT de Goiânia 5ª VT de Goiânia 6ª VT de Goiânia 7ª VT de Goiânia 8ª VT de Goiânia 9ª VT de Goiânia 10ª VT de Goiânia 11ª VT de Goiânia 12ª VT de Goiânia 13ª VT de Goiânia 14ª VT de Goiânia 15ª VT de Goiânia 16ª VT de Goiânia 17ª VT de Goiânia 18ª VT de Goiânia VT de Inhumas VT de Luziânia	VT de Catalão VT de Uruaçu VT de Valparaíso de Goiás
# Grupo 02 – De 1001 a 1500 VT de Formosa	1ª VT de Aparecida de Goiânia 2ª VT de Aparecida de Goiânia 3ª VT de Aparecida de Goiânia VT de Caldas Novas 1ª VT de Itumbiara 2ª VT de Itumbiara VT de Goiás VT de Jataí VT de Mineiros VT de Quirinópolis 1ª VT de Rio Verde 2ª VT de Rio Verde 3ª VT de Rio Verde 4ª VT de Rio Verde VT de São Luis de Montes Belos		



## PRAZO MÉDIO ENTRE O INÍCIO E O ENCERRAMENTO DA LIQUIDAÇÃO DE TODAS AS VARAS DO TRABALHO

Data de encerramento da liquidação entre 1/8/2018 e 31/8/2018 23:59:59

### SUMARÍSSIMO

Qtd. Processos	Prazo Médio (dias)
968	72,62

Vara do Trabalho	Qtd Processos	Prazo Médio	Ranking
2ª VARA DO TRABALHO DE ANÁPOLIS	10	21,5	1º
1ª VARA DO TRABALHO DE GOIÂNIA	10	33,3	2º
VARA DO TRABALHO DE SÃO LUIS DE MONTES BELOS	29	36,24	3º
VARA DO TRABALHO DE VALPARAÍSO DE GOIÁS	25	36,96	4º
15ª VARA DO TRABALHO DE GOIÂNIA	8	47,38	5º
13ª VARA DO TRABALHO DE GOIÂNIA	30	48,43	6º
VARA DO TRABALHO DE POSSE	1	49	7º
3ª VARA DO TRABALHO DE RIO VERDE	15	49,53	8º
6ª VARA DO TRABALHO DE GOIÂNIA	17	51,65	9º
1ª VARA DO TRABALHO DE ITUMBIARA	16	53	10º
16ª VARA DO TRABALHO DE GOIÂNIA	21	53,81	11º
VARA DO TRABALHO DE LUZIÂNIA	64	54,73	12º
1ª VARA DO TRABALHO DE RIO VERDE	24	56,13	13º
VARA DO TRABALHO DE PALMEIRAS	4	56,25	14º
VARA DO TRABALHO DE INHUMAS	14	56,36	15º
18ª VARA DO TRABALHO DE GOIÂNIA	21	57,86	16º
14ª VARA DO TRABALHO DE GOIÂNIA	16	63,63	17º
VARA DO TRABALHO DE QUIRINÓPOLIS	9	64,33	18º
VARA DO TRABALHO DE GOIANÉSIA	36	65,92	19º
VARA DO TRABALHO DE CATALÃO	56	66,63	20º
VARA DO TRABALHO DE GOIATUBA	3	68,67	21º
10ª VARA DO TRABALHO DE GOIÂNIA	25	69,24	22º
7ª VARA DO TRABALHO DE GOIÂNIA	20	69,45	23º
5ª VARA DO TRABALHO DE GOIÂNIA	19	70,58	24º
9ª VARA DO TRABALHO DE GOIÂNIA	21	71,38	25º
17ª VARA DO TRABALHO DE GOIÂNIA	25	72,56	26º



## PRAZO MÉDIO ENTRE O INÍCIO E O ENCERRAMENTO DA LIQUIDAÇÃO DE TODAS AS VARAS DO TRABALHO

### SUMARÍSSIMO

Qtd. Processos	Prazo Médio (dias)
968	72,62

Vara do Trabalho	Qtd Processos	Prazo Médio	Ranking
8ª VARA DO TRABALHO DE GOIÂNIA	50	72,82	27°
VARA DO TRABALHO DE JATAÍ	6	75,17	28°
3ª VARA DO TRABALHO DE ANÁPOLIS	14	77,5	29°
2ª VARA DO TRABALHO DE GOIÂNIA	12	78,92	30°
3ª VARA DO TRABALHO DE GOIÂNIA	9	80,22	31°
VARA DO TRABALHO DE CALDAS NOVAS	28	82,61	32°
4ª VARA DO TRABALHO DE ANÁPOLIS	27	82,96	33°
VARA DO TRABALHO DE CERES	36	86,28	34°
VARA DO TRABALHO DE FORMOSA	8	86,5	35°
VARA DO TRABALHO DE URUAÇU	18	87,56	36°
3ª VARA DO TRABALHO DE APARECIDA DE GOIÂNIA	14	89,07	37°
4ª VARA DO TRABALHO DE RIO VERDE	22	92,05	38°
4ª VARA DO TRABALHO DE GOIÂNIA	17	95,29	39°
11ª VARA DO TRABALHO DE GOIÂNIA	35	95,54	40°
1ª VARA DO TRABALHO DE ANÁPOLIS	19	96,84	41°
1ª VARA DO TRABALHO DE APARECIDA DE GOIÂNIA	29	100,28	42°
2ª VARA DO TRABALHO DE APARECIDA DE GOIÂNIA	18	103,5	43°
VARA DO TRABALHO DE MINEIROS	3	103,67	44°
12ª VARA DO TRABALHO DE GOIÂNIA	29	109,38	45°
2ª VARA DO TRABALHO DE RIO VERDE	11	111,45	46°
2ª VARA DO TRABALHO DE ITUMBIARA	24	133,67	47°



## PRAZO MÉDIO ENTRE O INÍCIO E O ENCERRAMENTO DA LIQUIDAÇÃO - VARA DO TRABALHO DE GOIANÉSIA

Data de encerramento da liquidação entre 1/8/2018 e 31/8/2018 23:59:59

### VARA DO TRABALHO DE GOIANÉSIA

#### SUMARÍSSIMO

Qtd	Prazo Médio
36	65,92

Nr. Processo	Início	Homolog.	Prazo
RTSum - 0010011-31.2018.5.18.0261	17/07/18	21/08/18	35
RTSum - 0010044-21.2018.5.18.0261	27/07/18	31/08/18	35
RTSum - 0010080-63.2018.5.18.0261	26/06/18	14/08/18	49
RTSum - 0010096-17.2018.5.18.0261	21/05/18	06/08/18	77
RTSum - 0010113-53.2018.5.18.0261	12/07/18	31/08/18	50
RTSum - 0010131-74.2018.5.18.0261	07/05/18	09/08/18	94
RTSum - 0010136-96.2018.5.18.0261	12/07/18	31/08/18	50
RTSum - 0010182-85.2018.5.18.0261	10/05/18	13/08/18	95
RTSum - 0010183-70.2018.5.18.0261	10/05/18	17/08/18	99
RTSum - 0010231-29.2018.5.18.0261	28/05/18	28/08/18	92
RTSum - 0010242-58.2018.5.18.0261	24/05/18	23/08/18	91
RTSum - 0010315-30.2018.5.18.0261	24/08/18	24/08/18	0
RTSum - 0010326-59.2018.5.18.0261	02/05/18	28/08/18	118
RTSum - 0010350-87.2018.5.18.0261	02/07/18	17/08/18	46
RTSum - 0010357-79.2018.5.18.0261	02/05/18	03/08/18	93
RTSum - 0010393-58.2017.5.18.0261	05/06/18	17/08/18	73
RTSum - 0010394-43.2017.5.18.0261	13/06/18	09/08/18	57
RTSum - 0010414-34.2017.5.18.0261	07/05/18	17/08/18	102
RTSum - 0010416-67.2018.5.18.0261	19/07/18	22/08/18	34
RTSum - 0010465-11.2018.5.18.0261	23/08/18	23/08/18	0
RTSum - 0010476-40.2018.5.18.0261	23/07/18	31/08/18	39
RTSum - 0010480-77.2018.5.18.0261	27/06/18	31/08/18	65

**Legenda:**

- Início : data do início da liquidação

- Homolog : data da decisão homologatória dos cálculos

- Prazo: O prazo médio entre a data da decisão homologatória dos cálculos e a data do início da liquidação .





## PRAZO MÉDIO ENTRE O INÍCIO E O ENCERRAMENTO DA LIQUIDAÇÃO - VARA DO TRABALHO DE GOIANÉSIA

### VARA DO TRABALHO DE GOIANÉSIA

#### SUMARÍSSIMO

Qtd	Prazo Médio
36	65,92

Nr. Processo	Início	Homolog.	Prazo
RTSum - 0010568-18.2018.5.18.0261	02/08/18	28/08/18	26
RTSum - 0010573-40.2018.5.18.0261	10/08/18	22/08/18	12
RTSum - 0010653-04.2018.5.18.0261	31/07/18	28/08/18	28
RTSum - 0010989-76.2016.5.18.0261	21/03/18	01/08/18	133
RTSum - 0011329-83.2017.5.18.0261	19/03/18	22/08/18	156
RTSum - 0011400-85.2017.5.18.0261	22/08/18	22/08/18	0
RTSum - 0011471-87.2017.5.18.0261	22/08/18	22/08/18	0
RTSum - 0011561-95.2017.5.18.0261	11/05/18	01/08/18	82
RTSum - 0011720-38.2017.5.18.0261	28/05/18	28/08/18	92
RTSum - 0011793-10.2017.5.18.0261	18/07/18	13/08/18	26
RTSum - 0011815-68.2017.5.18.0261	05/06/18	06/08/18	62
RTSum - 0011822-60.2017.5.18.0261	15/03/18	01/08/18	139
RTSum - 0012006-50.2016.5.18.0261	02/04/18	01/08/18	121
RTSum - 0012600-98.2015.5.18.0261	07/05/18	17/08/18	102

**Legenda:**

- Início : data do início da liquidação

- Homolog : data da decisão homologatória dos cálculos

- Prazo: O prazo médio entre a data da decisão homologatória dos cálculos e a data do início da liquidação .