Conceituação

Tema	Prazos Processuais
Relatórios	Evolução Histórica Comparativo por VT Comparativo por Grupo Por Grupo Por VT Por Processo
Resumo	Apresenta o prazo médio desde o ajuizamento da ação até realização da primeira audiência.
Descrição	O prazo médio é obtido calculando-se a quantidade de dias decorridos desde o ajuizamento até a realização da 1ª audiência. Os dados são extraídos baseando-se nos itens do e-Gestão: 263 e 90263 - Do ajuizamento da ação até a realização da 1ª audiência na fase de conhecimento – rito sumaríssimo; 264 e 90264 – Do ajuizamento da ação até a realização da 1ª audiência na fase de conhecimento – exceto rito sumaríssimo (ordinário)
Origem da informação	e-Gestão
Critérios e transformações	Coletado do e-Gestão, consolidado, otimizado e classificado para análise.
Análises possíveis	Prazo médio entre o ajuizamento da ação e a realização da primeira audiência, detalhado de forma Geral, Por grupo, por VT e Por Processo.

EVOLUÇÃO HISTÓRICA DOS PRAZOS PROCESSUAIS PARA REALIZAÇÃO DA 1ª AUDIÊNCIA - VARA DO TRABALHO DE MINEIROS

Data da 1ª audiência entre 1/9/2018 e 30/9/2018 23:59:59

Rito	Qtd	Prazo Médio
ORDINÁRIO	8	29,63
Total/Média	**8**	**29,63**

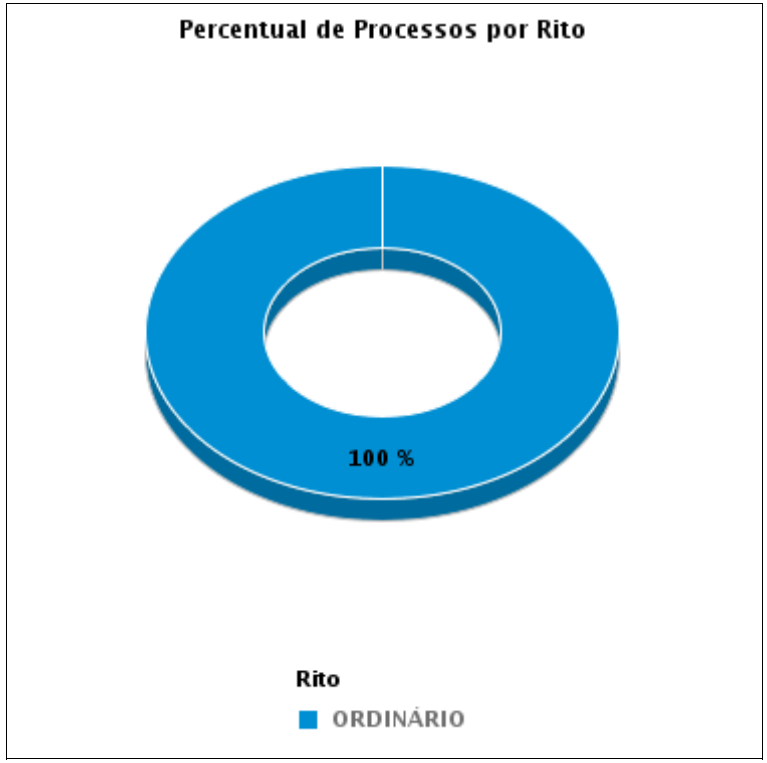

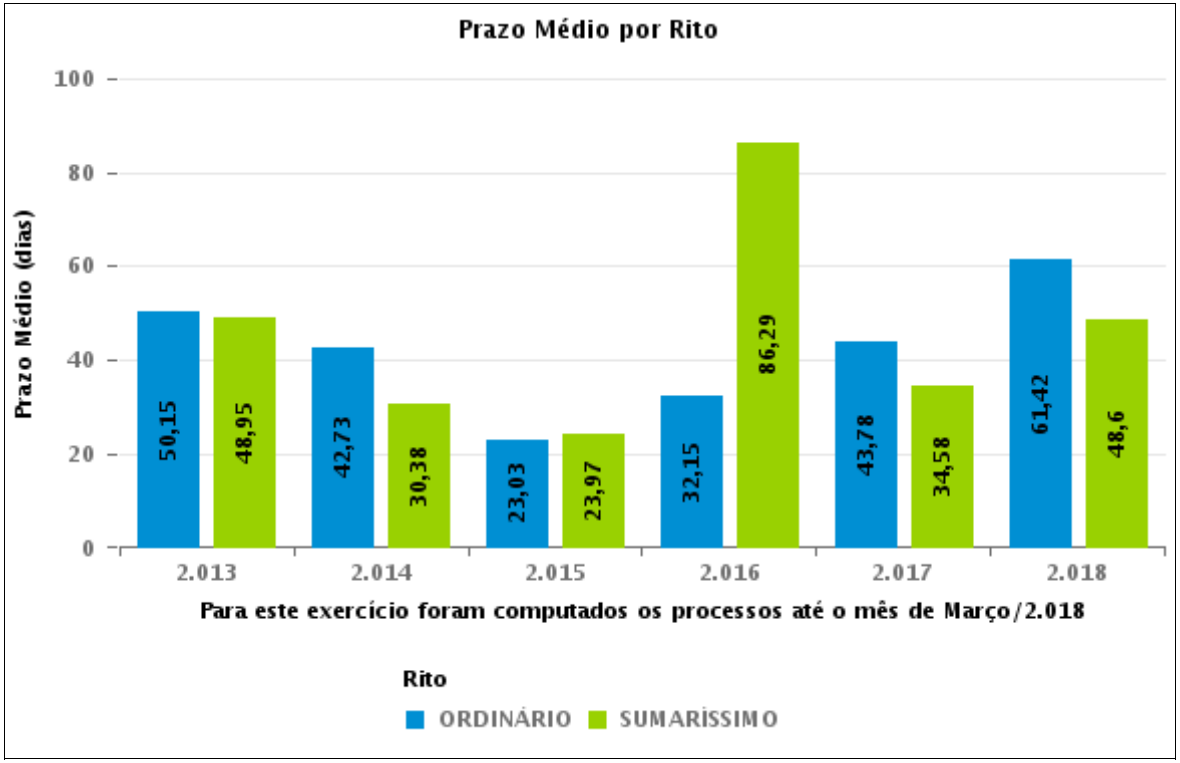

COMPARATIVO DO PRAZO MÉDIO PARA REALIZAÇÃO DA 1ª AUDIÊNCIA - VARA DO TRABALHO DE MINEIROS

Data da 1ª audiência entre 1/9/2018 e 30/9/2018 23:59:59

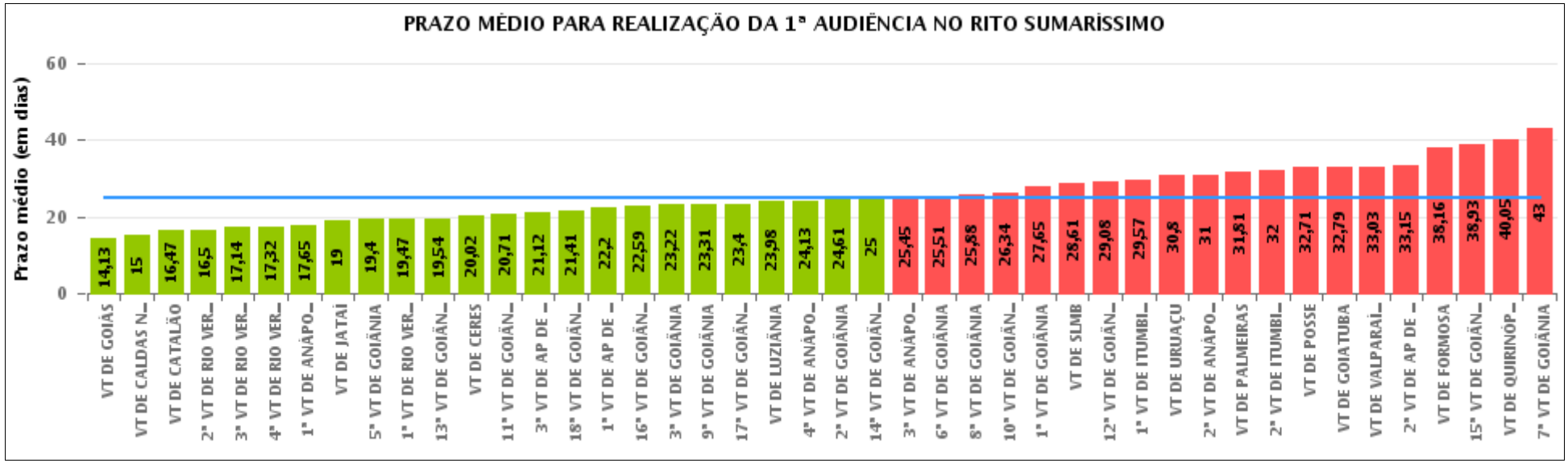

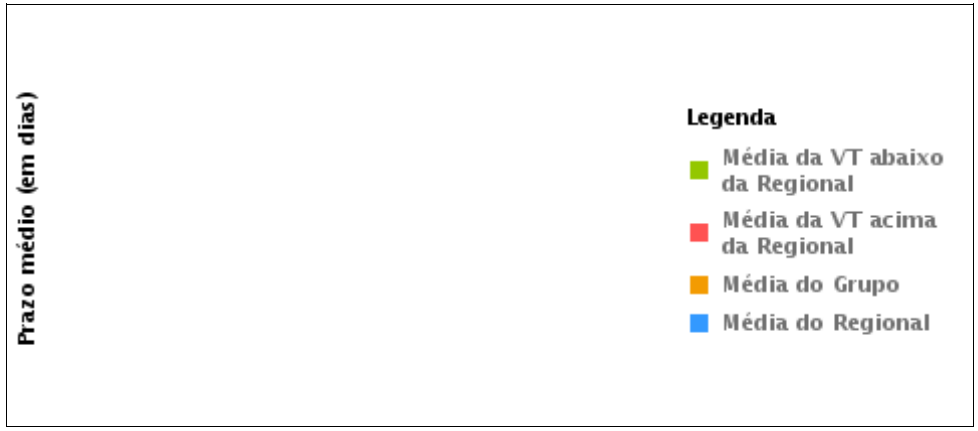

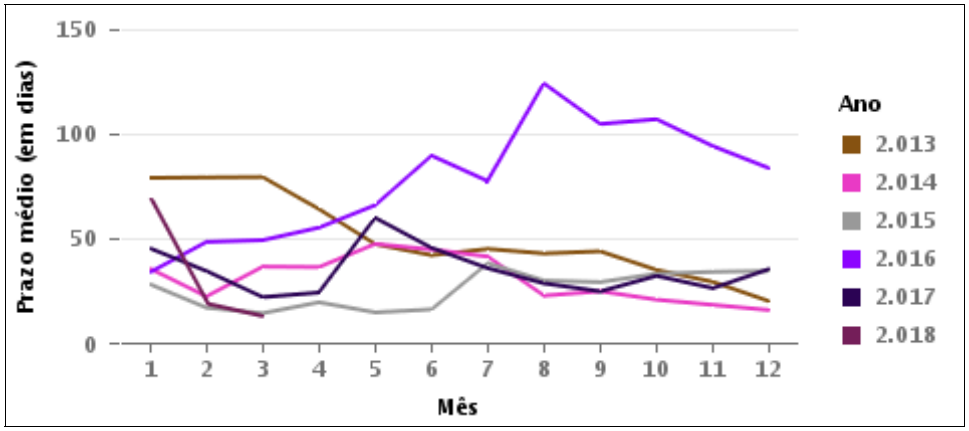

COMPARATIVO DO PRAZO MÉDIO PARA REALIZAÇÃO DA 1ª AUDIÊNCIA ENTRE AS VARAS DO GRUPO

Data da 1ª audiência entre 1/9/2018 e 30/9/2018 23:59:59

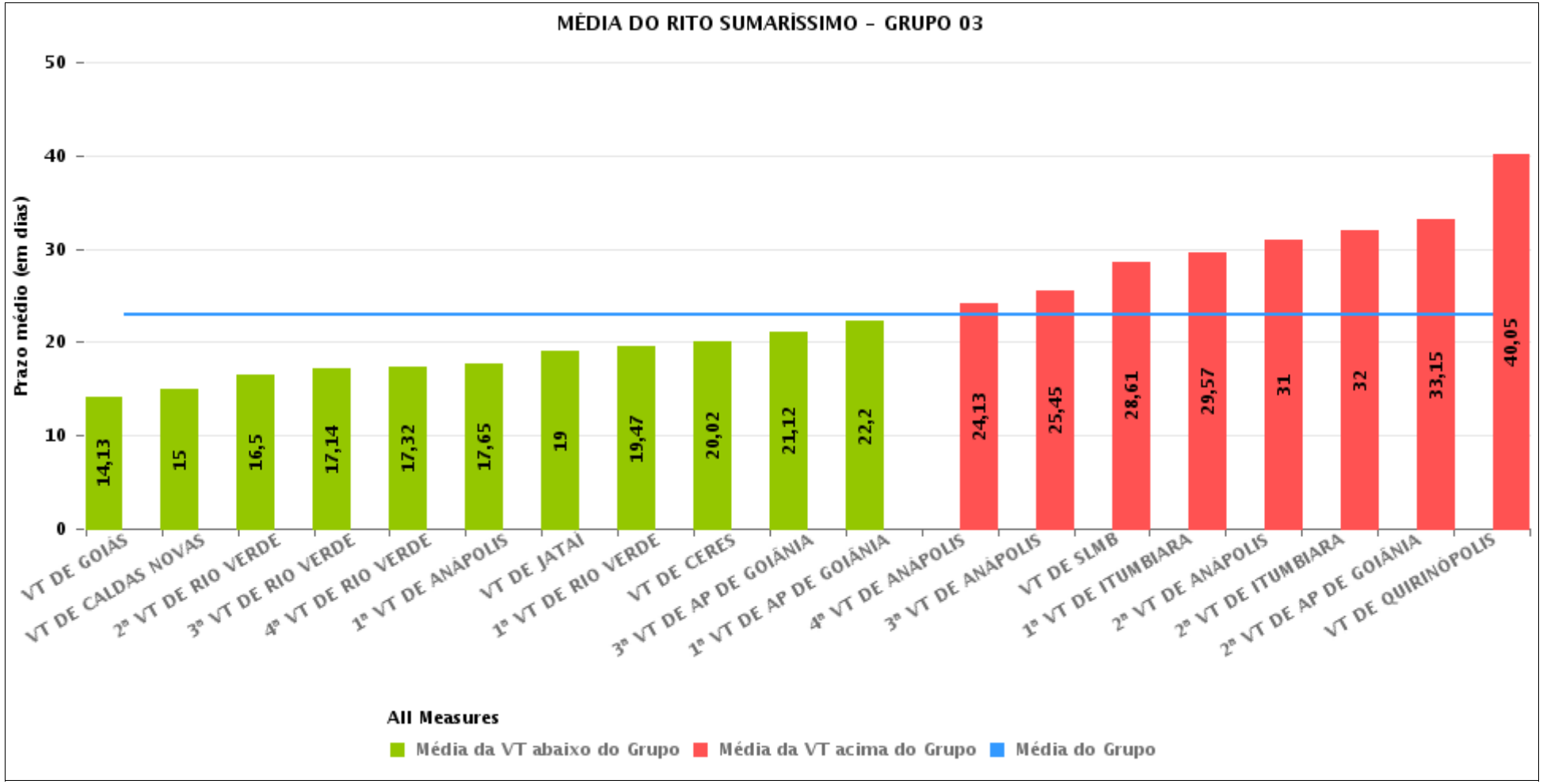

PRAZO MÉDIO PARA REALIZAÇÃO DA 1ª AUDIÊNCIA POR GRUPO

Data da 1ª audiência entre 1/9/2018 e 30/9/2018 23:59:59

Rito	Grupo	Qtd. Processos	Prazo Médio (dias)	Ranking
SUMARÍSSIMO	GRUPO 03	648	22,88	1°
	GRUPO 05	847	25,8	2°
	GRUPO 04	98	26,95	3°
	GRUPO 01	7	32,71	4°
	GRUPO 02	37	38,16	5°

Legenda:	# Grupo 03 – De 1501 a 2000	# Grupo 04 – De 2001 a 2500	# Grupo 05 – Maior que 2500
# Grupo 01 – Até 1000 VT de Posse VT de Pires do Rio # Grupo 02 – De 1001 a 1500 VT de Formosa	VT de Ceres 1ª VT de Anápolis 2ª VT de Anápolis 3ª VT de Anápolis 4ª VT de Anápolis 1ª VT de Aparecida de Goiânia 2ª VT de Aparecida de Goiânia 3ª VT de Aparecida de Goiânia VT de Caldas Novas 1ª VT de Itumbiara 2ª VT de Itumbiara VT de Goiás VT de Jataí VT de Mineiros VT de Quirinópolis 1ª VT de Rio Verde 2ª VT de Rio Verde 3ª VT de Rio Verde 4ª VT de Rio Verde VT de São Luis de Montes Belos	VT de Goiatuba VT de Goianésia 1ª VT de Goiânia 2ª VT de Goiânia 3ª VT de Goiânia 4ª VT de Goiânia 5ª VT de Goiânia 6ª VT de Goiânia 7ª VT de Goiânia 8ª VT de Goiânia 9ª VT de Goiânia 10ª VT de Goiânia 11ª VT de Goiânia 12ª VT de Goiânia 13ª VT de Goiânia 14ª VT de Goiânia 15ª VT de Goiânia 16ª VT de Goiânia 17ª VT de Goiânia 18ª VT de Goiânia VT de Inhumas VT de Luziânia	VT de Catalão VT de Uruaçu VT de Valparaíso de Goiás

PRAZO MÉDIO PARA REALIZAÇÃO DA 1ª AUDIÊNCIA DE TODAS AS VARAS DO TRABALHO

Data da 1ª audiência entre 1/9/2018 e 30/9/2018 23:59:59

SUMARÍSSIMO

Qtd. Processos	Prazo Médio (dias)
1.637	25,02

Vara do Trabalho	Qtd Processos	Prazo Médio	Ranking
VARA DO TRABALHO DE GOIÁS	62	14,13	1°
VARA DO TRABALHO DE CALDAS NOVAS	1	15	2°
VARA DO TRABALHO DE CATALÃO	15	16,47	3°
2ª VARA DO TRABALHO DE RIO VERDE	24	16,5	4°
3ª VARA DO TRABALHO DE RIO VERDE	21	17,14	5°
4ª VARA DO TRABALHO DE RIO VERDE	22	17,32	6°
1ª VARA DO TRABALHO DE ANÁPOLIS	31	17,65	7°
VARA DO TRABALHO DE JATAÍ	27	19	8°
5ª VARA DO TRABALHO DE GOIÂNIA	5	19,4	9°
1ª VARA DO TRABALHO DE RIO VERDE	19	19,47	10°
13ª VARA DO TRABALHO DE GOIÂNIA	41	19,54	11°
VARA DO TRABALHO DE CERES	83	20,02	12°
11ª VARA DO TRABALHO DE GOIÂNIA	55	20,71	13°
3ª VARA DO TRABALHO DE APARECIDA DE GOIÂNIA	42	21,12	14°
18ª VARA DO TRABALHO DE GOIÂNIA	56	21,41	15°
1ª VARA DO TRABALHO DE APARECIDA DE GOIÂNIA	59	22,2	16°
16ª VARA DO TRABALHO DE GOIÂNIA	39	22,59	17°
3ª VARA DO TRABALHO DE GOIÂNIA	63	23,22	18°
9ª VARA DO TRABALHO DE GOIÂNIA	55	23,31	19°
17ª VARA DO TRABALHO DE GOIÂNIA	67	23,4	20°
VARA DO TRABALHO DE LUZIÂNIA	65	23,98	21°
4ª VARA DO TRABALHO DE ANÁPOLIS	45	24,13	22°
2ª VARA DO TRABALHO DE GOIÂNIA	76	24,61	23°
14ª VARA DO TRABALHO DE GOIÂNIA	2	25	24°
3ª VARA DO TRABALHO DE ANÁPOLIS	42	25,45	25°
6ª VARA DO TRABALHO DE GOIÂNIA	55	25,51	26°

PRAZO MÉDIO PARA REALIZAÇÃO DA 1ª AUDIÊNCIA DE TODAS AS VARAS DO TRABALHO

SUMARÍSSIMO

Qtd. Processos	Prazo Médio (dias)
1.637	25,02

Vara do Trabalho	Qtd Processos	Prazo Médio	Ranking
8ª VARA DO TRABALHO DE GOIÂNIA	40	25,88	27°
10ª VARA DO TRABALHO DE GOIÂNIA	47	26,34	28°
1ª VARA DO TRABALHO DE GOIÂNIA	37	27,65	29°
VARA DO TRABALHO DE SÃO LUIS DE MONTES BELOS	46	28,61	30°
12ª VARA DO TRABALHO DE GOIÂNIA	53	29,08	31°
1ª VARA DO TRABALHO DE ITUMBIARA	42	29,57	32°
VARA DO TRABALHO DE URUAÇU	10	30,8	33°
2ª VARA DO TRABALHO DE ANÁPOLIS	26	31	34°
VARA DO TRABALHO DE PALMEIRAS	27	31,81	35°
2ª VARA DO TRABALHO DE ITUMBIARA	2	32	36°
VARA DO TRABALHO DE POSSE	7	32,71	37°
VARA DO TRABALHO DE GOIATUBA	33	32,79	38°
VARA DO TRABALHO DE VALPARAÍSO DE GOIÁS	35	33,03	39°
2ª VARA DO TRABALHO DE APARECIDA DE GOIÂNIA	34	33,15	40°
VARA DO TRABALHO DE FORMOSA	37	38,16	41°
15ª VARA DO TRABALHO DE GOIÂNIA	68	38,93	42°
VARA DO TRABALHO DE QUIRINÓPOLIS	20	40,05	43°
7ª VARA DO TRABALHO DE GOIÂNIA	1	43	44°

PRAZO MÉDIO PARA REALIZAÇÃO DA 1ª AUDIÊNCIA - VARA DO TRABALHO DE MINEIROS

Data da 1ª audiência entre 1/9/2018 e 30/9/2018 23:59:59

Qtd	Prazo Médio

Nr. Processo	Ajuiz.	1ª Aud.	Prazo

Legenda:
- Ajuiz.: Data do Ajuizamento;
- 1ª Aud.: Data da primeira audiência que ocorrer, Inicial ou UNA;
- Prazo: Prazo, em dias corridos, entre a Data do Ajuizamento e a Data da 1ª Audiência.

PRAZO MÉDIO PARA REALIZAÇÃO DA 1ª AUDIÊNCIA - VARA DO TRABALHO DE MINEIROS

Data da 1ª audiência entre 1/9/2018 e 30/9/2018 23:59:59

Qtd	Prazo Médio

Nr. Processo	Ajuiz.	1ª Aud.	Prazo

Legenda:
- Ajuiz.: Data do Ajuizamento;
- 1ª Aud.: Data da primeira audiência que ocorrer, Inicial ou UNA;
- Prazo: Prazo, em dias corridos, entre a Data do Ajuizamento e a Data da 1ª Audiência.