

## Conceituação

| Tema                              | Prazos Processuais  |
|-----------------------------------|---|
| <b>Relatórios</b>                 | Evolução Histórica<br>Comparativo por VT<br>Comparativo por Grupo<br>Por Grupo<br>Por VT<br>Por Processo<br>Por Magistrado  |
| <b>Resumo</b>                     | Apresenta o prazo médio entre a realização da primeira audiência e o encerramento da instrução.   |
| <b>Descrição</b>                  | O prazo médio é obtido calculando-se a quantidade de dias decorridos entre a data da primeira audiência e a data do encerramento da instrução.<br>Os dados são extraídos baseando-se nos seguintes itens do e-Gestão:<br><br>265 e 90265 - Da realização da primeira audiência até o encerramento da instrução processual na fase de conhecimento – rito sumaríssimo;<br><br>266 e 90266 – Da realização da primeira audiência até o encerramento da instrução processual na fase de conhecimento – exceto rito sumaríssimo (ordinário) |
| <b>Origem da informação</b>       | e-Gestão  |
| <b>Critérios e transformações</b> | Coletado do e-Gestão, consolidado, otimizado e classificado para análise.   |
| <b>Análises possíveis</b>         | Prazo médio entre a realização da primeira audiência e o encerramento da instrução processual na fase de conhecimento, detalhado de forma Geral, Por grupo, por VT, Por Processo e Por Magistrado.  |



## EVOLUÇÃO HISTÓRICA DOS PRAZOS PROCESSUAIS ENTRE A 1ª AUDIÊNCIA E O ENCERRAMENTO DA INSTRUÇÃO - VARA DO TRABALHO DE SÃO LUIS DE MONTES BELOS

Data do encerramento da instrução entre 1/9/2018 e 30/9/2018 23:59:59

| Rito               | Qtd        | Prazo Médio  |
|--------------------|------------|--------------|
| ORDINÁRIO          | 41         | 188,22       |
| SUMARÍSSIMO        | 61         | 75,49        |
| <b>Total/Média</b> | <b>102</b> | <b>120,8</b> |

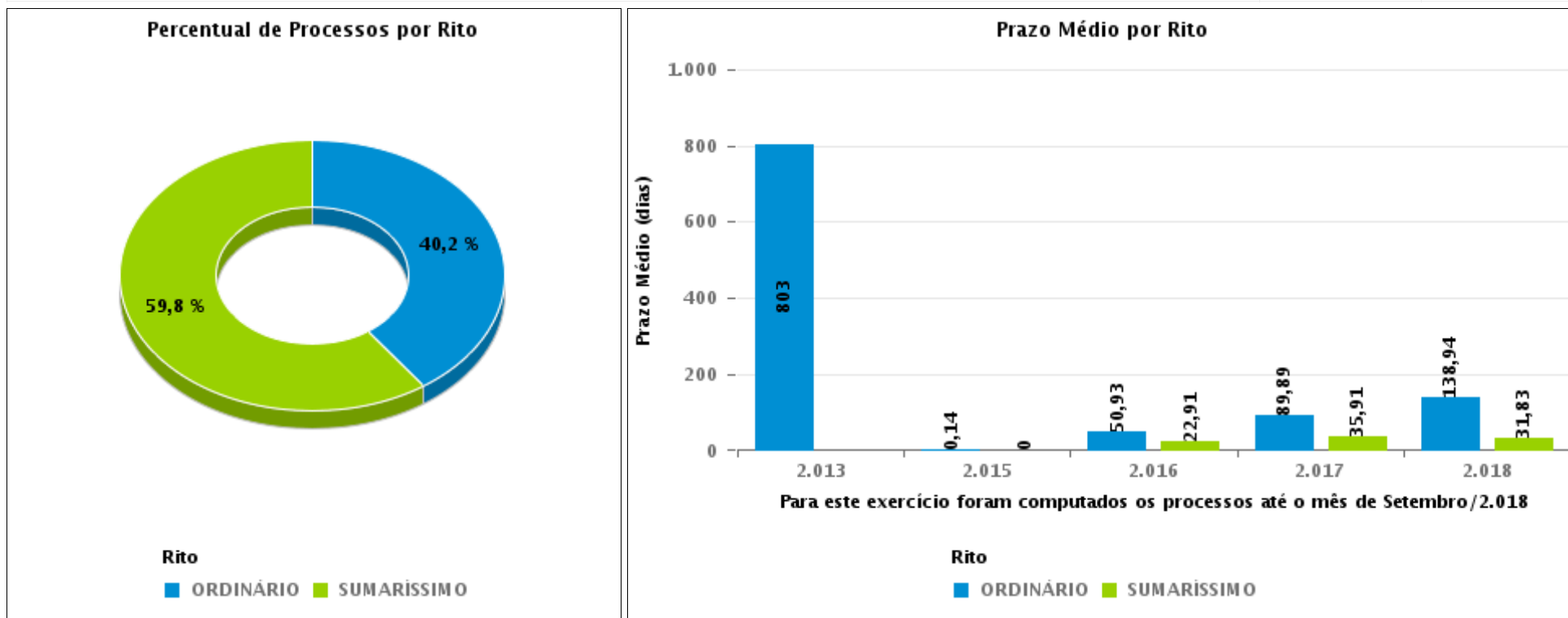



## COMPARATIVO DO PRAZO MÉDIO ENTRE A 1ª AUDIÊNCIA E O ENCERRAMENTO DA INSTRUÇÃO - VARA DO TRABALHO DE SÃO LUIS DE MONTES BELOS

Data do encerramento da instrução entre 1/9/2018 e 30/9/2018 23:59:59

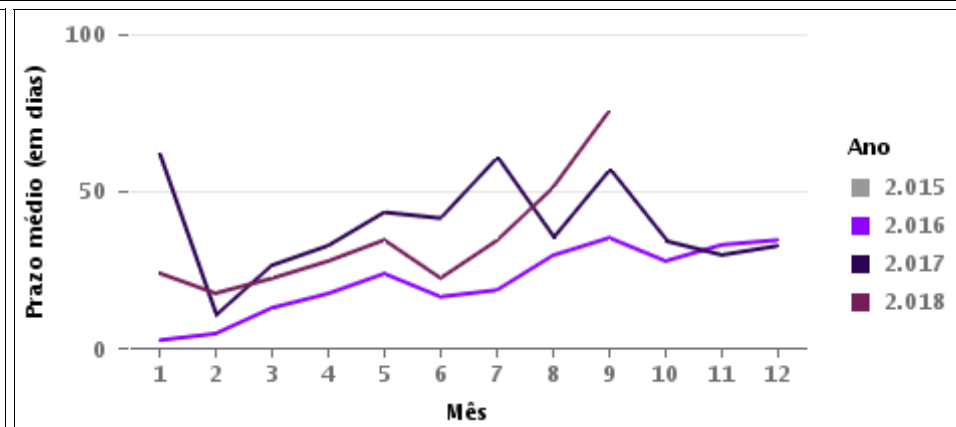
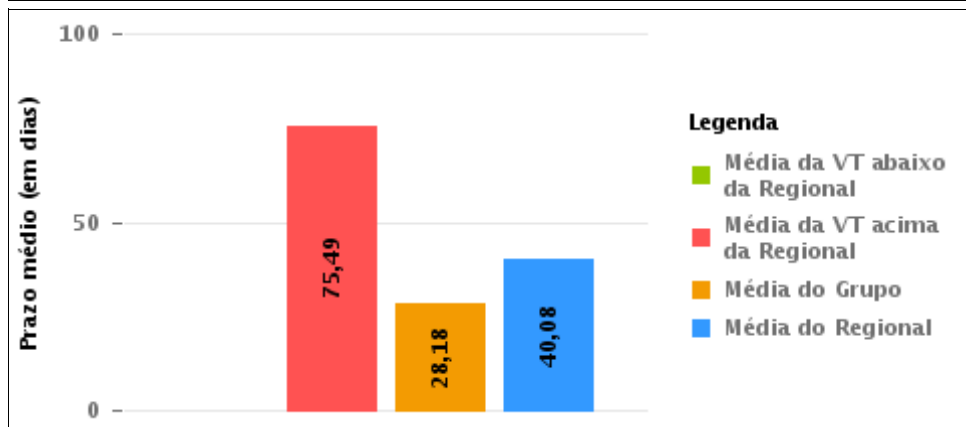
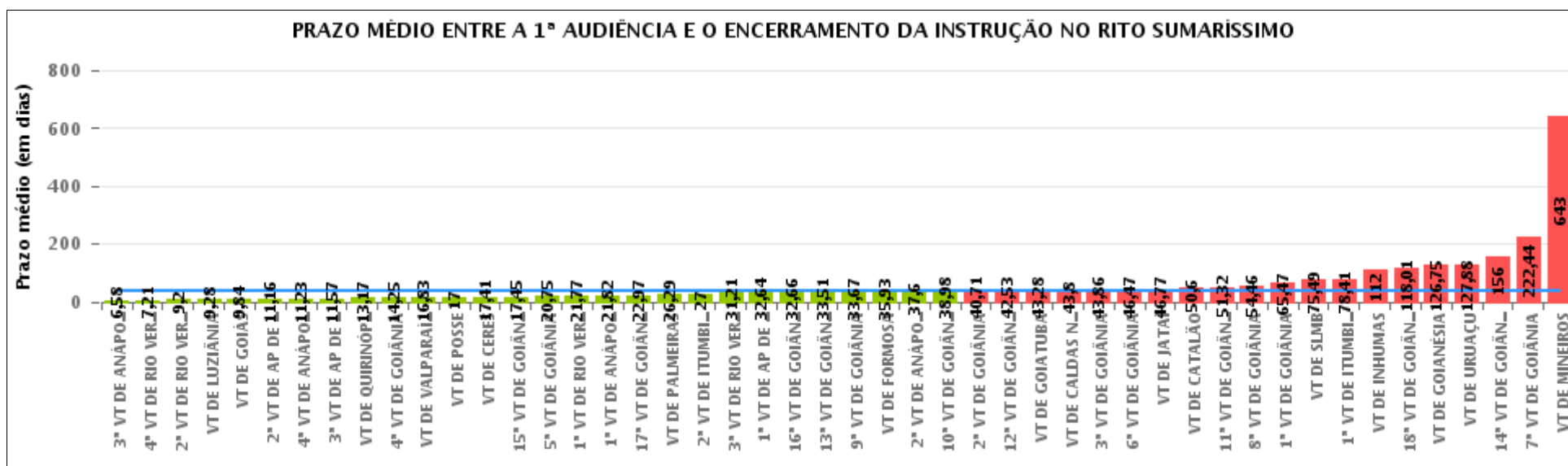



## COMPARATIVO DO PRAZO MÉDIO ENTRE A 1ª AUDIÊNCIA E O ENCERRAMENTO DA INSTRUÇÃO ENTRE AS VARAS DO GRUPO

Data do encerramento da instrução entre 1/9/2018 e 30/9/2018 23:59:59

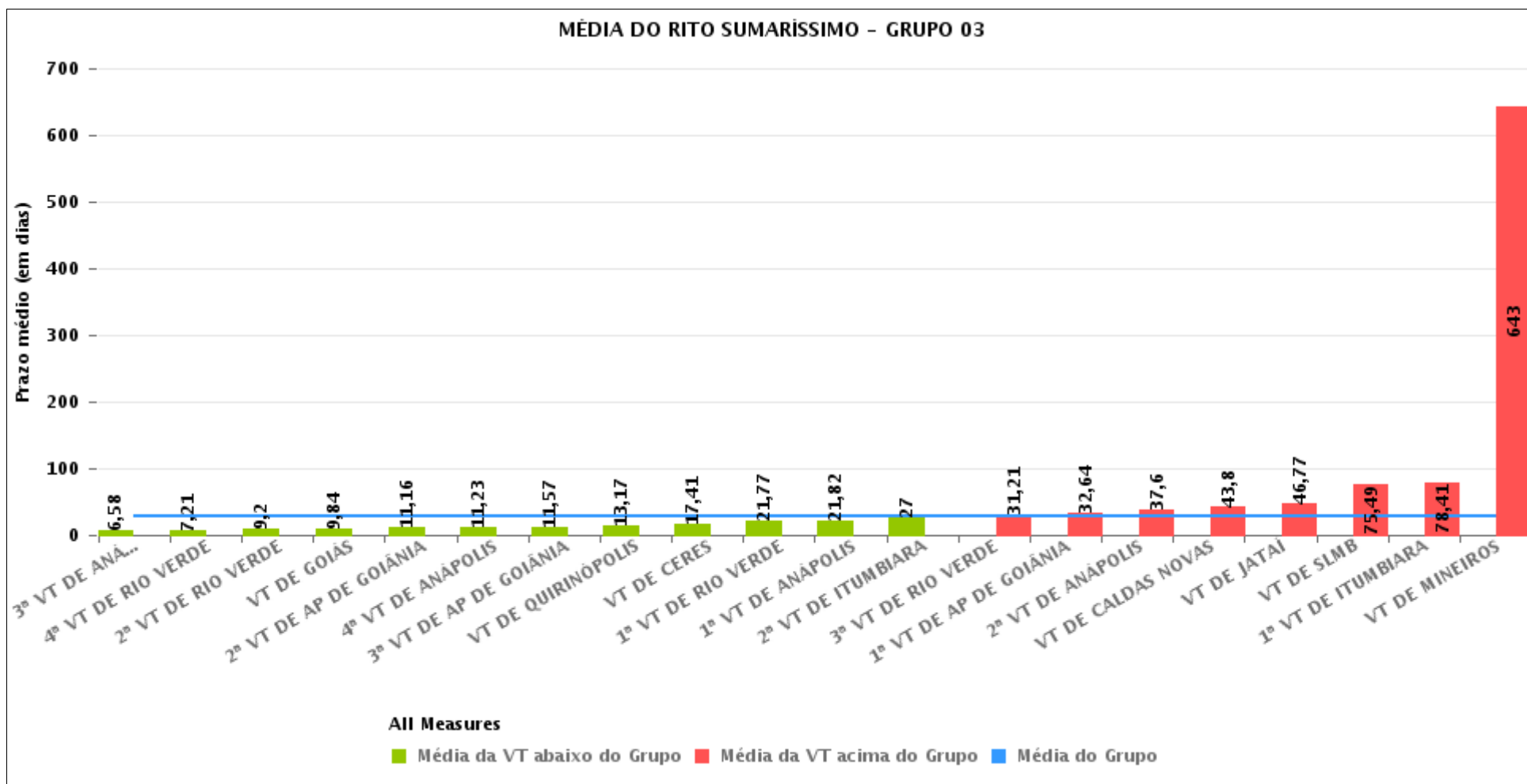



## PRAZO MÉDIO ENTRE A 1ª AUDIÊNCIA E O ENCERRAMENTO DA INSTRUÇÃO POR GRUPO

Data do encerramento da instrução entre 1/9/2018 e 30/9/2018 23:59:59

| Rito        | Grupo    | Qtd. Processos | Prazo Médio (dias) | Ranking |
|-------------|----------|----------------|--------------------|---------|
| SUMARÍSSIMO | GRUPO 01 | 6              | 17                 | 1°      |
|             | GRUPO 04 | 106            | 27,2               | 2°      |
|             | GRUPO 03 | 728            | 28,18              | 3°      |
|             | GRUPO 02 | 43             | 35,93              | 4°      |
|             | GRUPO 05 | 1.041          | 49,67              | 5°      |

| Legenda:   | # Grupo 03 – De 1501 a 2000   | # Grupo 04 – De 2001 a 2500   | # Grupo 05 – Maior que 2500                                |
|--|---|---|--|
| # Grupo 01 – Até 1000<br>VT de Posse<br>VT de Pires do Rio | VT de Ceres<br>1ª VT de Anápolis<br>2ª VT de Anápolis<br>3ª VT de Anápolis<br>4ª VT de Anápolis   | VT de Goiatuba<br>VT de Goianésia<br>1ª VT de Goiânia<br>2ª VT de Goiânia<br>3ª VT de Goiânia<br>4ª VT de Goiânia<br>5ª VT de Goiânia<br>6ª VT de Goiânia<br>7ª VT de Goiânia<br>8ª VT de Goiânia<br>9ª VT de Goiânia<br>10ª VT de Goiânia<br>11ª VT de Goiânia<br>12ª VT de Goiânia<br>13ª VT de Goiânia<br>14ª VT de Goiânia<br>15ª VT de Goiânia<br>16ª VT de Goiânia<br>17ª VT de Goiânia<br>18ª VT de Goiânia<br>VT de Inhumas<br>VT de Luziânia | VT de Catalão<br>VT de Uruaçu<br>VT de Valparaíso de Goiás |
| # Grupo 02 – De 1001 a 1500<br>VT de Formosa               | 1ª VT de Aparecida de Goiânia<br>2ª VT de Aparecida de Goiânia<br>3ª VT de Aparecida de Goiânia<br>VT de Caldas Novas<br>1ª VT de Itumbiara<br>2ª VT de Itumbiara<br>VT de Goiás<br>VT de Jataí<br>VT de Mineiros<br>VT de Quirinópolis<br>1ª VT de Rio Verde<br>2ª VT de Rio Verde<br>3ª VT de Rio Verde<br>4ª VT de Rio Verde<br>VT de São Luis de Montes Belos |   |  |



## PRAZO MÉDIO ENTRE A 1ª AUDIÊNCIA E O ENCERRAMENTO DA INSTRUÇÃO DE TODAS AS VARAS DO TRABALHO

Data do encerramento da instrução entre 1/9/2018 e 30/9/2018 23:59:59

### SUMARÍSSIMO

| Qtd. Processos | Prazo Médio (dias) |
|----------------|--------------------|
| 1.924          | 39,89              |

| Vara do Trabalho                            | Qtd Processos | Prazo Médio | Ranking |
|---|---------------|-------------|---------|
| 3ª VARA DO TRABALHO DE ANÁPOLIS             | 38            | 6,58        | 1º      |
| 4ª VARA DO TRABALHO DE RIO VERDE            | 19            | 7,21        | 2º      |
| 2ª VARA DO TRABALHO DE RIO VERDE            | 25            | 9,2         | 3º      |
| VARA DO TRABALHO DE LUZIÂNIA                | 64            | 9,28        | 4º      |
| VARA DO TRABALHO DE GOIÁS                   | 69            | 9,84        | 5º      |
| 2ª VARA DO TRABALHO DE APARECIDA DE GOIÂNIA | 25            | 11,16       | 6º      |
| 4ª VARA DO TRABALHO DE ANÁPOLIS             | 48            | 11,23       | 7º      |
| 3ª VARA DO TRABALHO DE APARECIDA DE GOIÂNIA | 44            | 11,57       | 8º      |
| VARA DO TRABALHO DE QUIRINÓPOLIS            | 18            | 13,17       | 9º      |
| 4ª VARA DO TRABALHO DE GOIÂNIA              | 4             | 14,25       | 10º     |
| VARA DO TRABALHO DE VALPARAÍSO DE GOIÁS     | 42            | 16,83       | 11º     |
| VARA DO TRABALHO DE POSSE                   | 6             | 17          | 12º     |
| VARA DO TRABALHO DE CERES                   | 122           | 17,41       | 13º     |
| 15ª VARA DO TRABALHO DE GOIÂNIA             | 76            | 17,45       | 14º     |
| 5ª VARA DO TRABALHO DE GOIÂNIA              | 8             | 20,75       | 15º     |
| 1ª VARA DO TRABALHO DE RIO VERDE            | 22            | 21,77       | 16º     |
| 1ª VARA DO TRABALHO DE ANÁPOLIS             | 38            | 21,82       | 17º     |
| 17ª VARA DO TRABALHO DE GOIÂNIA             | 64            | 22,97       | 18º     |
| VARA DO TRABALHO DE PALMEIRAS               | 21            | 26,29       | 19º     |
| 2ª VARA DO TRABALHO DE ITUMBIARA            | 1             | 27          | 20º     |
| 3ª VARA DO TRABALHO DE RIO VERDE            | 24            | 31,21       | 21º     |
| 1ª VARA DO TRABALHO DE APARECIDA DE GOIÂNIA | 67            | 32,64       | 22º     |
| 16ª VARA DO TRABALHO DE GOIÂNIA             | 62            | 32,66       | 23º     |
| 13ª VARA DO TRABALHO DE GOIÂNIA             | 41            | 33,51       | 24º     |
| 9ª VARA DO TRABALHO DE GOIÂNIA              | 63            | 33,67       | 25º     |
| VARA DO TRABALHO DE FORMOSA                 | 43            | 35,93       | 26º     |



## PRAZO MÉDIO ENTRE A 1ª AUDIÊNCIA E O ENCERRAMENTO DA INSTRUÇÃO DE TODAS AS VARAS DO TRABALHO

### SUMARÍSSIMO

| Qtd. Processos | Prazo Médio (dias) |
|----------------|--------------------|
| 1.924          | 39,89              |

| Vara do Trabalho                             | Qtd Processos | Prazo Médio | Ranking |
|--|---------------|-------------|---------|
| 2ª VARA DO TRABALHO DE ANÁPOLIS              | 42            | 37,6        | 27°     |
| 10ª VARA DO TRABALHO DE GOIÂNIA              | 59            | 38,98       | 28°     |
| 2ª VARA DO TRABALHO DE GOIÂNIA               | 80            | 40,71       | 29°     |
| 12ª VARA DO TRABALHO DE GOIÂNIA              | 57            | 42,53       | 30°     |
| VARA DO TRABALHO DE GOIATUBA                 | 36            | 43,28       | 31°     |
| VARA DO TRABALHO DE CALDAS NOVAS             | 5             | 43,8        | 32°     |
| 3ª VARA DO TRABALHO DE GOIÂNIA               | 76            | 43,86       | 33°     |
| 6ª VARA DO TRABALHO DE GOIÂNIA               | 57            | 46,47       | 34°     |
| VARA DO TRABALHO DE JATAÍ                    | 13            | 46,77       | 35°     |
| VARA DO TRABALHO DE CATALÃO                  | 10            | 50,6        | 36°     |
| 11ª VARA DO TRABALHO DE GOIÂNIA              | 77            | 51,32       | 37°     |
| 8ª VARA DO TRABALHO DE GOIÂNIA               | 50            | 54,46       | 38°     |
| 1ª VARA DO TRABALHO DE GOIÂNIA               | 73            | 65,47       | 39°     |
| VARA DO TRABALHO DE SÃO LUIS DE MONTES BELOS | 61            | 75,49       | 40°     |
| 1ª VARA DO TRABALHO DE ITUMBIARA             | 46            | 78,41       | 41°     |
| VARA DO TRABALHO DE INHUMAS                  | 2             | 112         | 42°     |
| 18ª VARA DO TRABALHO DE GOIÂNIA              | 80            | 118,01      | 43°     |
| VARA DO TRABALHO DE GOIANÉSIA                | 4             | 126,75      | 44°     |
| VARA DO TRABALHO DE URUAÇU                   | 16            | 127,88      | 45°     |
| 14ª VARA DO TRABALHO DE GOIÂNIA              | 16            | 156         | 46°     |
| 7ª VARA DO TRABALHO DE GOIÂNIA               | 9             | 222,44      | 47°     |
| VARA DO TRABALHO DE MINEIROS                 | 1             | 643         | 48°     |



## PRAZO MÉDIO ENTRE A 1ª AUDIÊNCIA E O ENCERRAMENTO DA INSTRUÇÃO - VARA DO TRABALHO DE SÃO LUIS DE MONTES BELOS

Data do encerramento da instrução entre 1/9/2018 e 30/9/2018 23:59:59

### VARA DO TRABALHO DE SÃO LUIS DE MONTES BELOS

#### SUMARÍSSIMO

| Qtd | Prazo Médio |
|-----|-------------|
| 61  | 75,49       |

| Nr. Processo                      | 1ª Aud.  | nc. Instruçã | Prazo |
|-----------------------------------|----------|--------------|-------|
| RTSum - 0010025-61.2018.5.18.0181 | 31/01/18 | 20/09/18     | 232   |
| RTSum - 0010135-60.2018.5.18.0181 | 16/02/18 | 19/09/18     | 215   |
| RTSum - 0010263-80.2018.5.18.0181 | 27/02/18 | 19/09/18     | 204   |
| RTSum - 0010541-81.2018.5.18.0181 | 16/04/18 | 05/09/18     | 142   |
| RTSum - 0010564-27.2018.5.18.0181 | 10/07/18 | 06/09/18     | 58    |
| RTSum - 0010602-39.2018.5.18.0181 | 05/04/18 | 17/09/18     | 165   |
| RTSum - 0010631-89.2018.5.18.0181 | 09/04/18 | 17/09/18     | 161   |
| RTSum - 0010860-49.2018.5.18.0181 | 24/04/18 | 12/09/18     | 141   |
| RTSum - 0010910-75.2018.5.18.0181 | 14/05/18 | 17/09/18     | 126   |
| RTSum - 0010916-82.2018.5.18.0181 | 14/05/18 | 17/09/18     | 126   |
| RTSum - 0010922-89.2018.5.18.0181 | 14/05/18 | 17/09/18     | 126   |
| RTSum - 0010924-59.2018.5.18.0181 | 14/05/18 | 17/09/18     | 126   |
| RTSum - 0010952-27.2018.5.18.0181 | 22/05/18 | 24/09/18     | 125   |
| RTSum - 0011013-82.2018.5.18.0181 | 14/05/18 | 06/09/18     | 115   |
| RTSum - 0011048-42.2018.5.18.0181 | 30/05/18 | 17/09/18     | 110   |
| RTSum - 0011186-09.2018.5.18.0181 | 07/06/18 | 12/09/18     | 97    |
| RTSum - 0011187-91.2018.5.18.0181 | 07/06/18 | 12/09/18     | 97    |
| RTSum - 0011188-76.2018.5.18.0181 | 07/06/18 | 12/09/18     | 97    |
| RTSum - 0011194-83.2018.5.18.0181 | 06/06/18 | 12/09/18     | 98    |
| RTSum - 0011320-36.2018.5.18.0181 | 03/07/18 | 25/09/18     | 84    |
| RTSum - 0011383-61.2018.5.18.0181 | 18/06/18 | 10/09/18     | 84    |

**Legenda:**

1ª Aud.: Data da primeira audiência que ocorrer, Inicial ou UNA;

Enc. da Instrução: Data da conclusão para proferir sentença;

Prazo: Quantidade de dias decorridos da 1ª aud. até o encerramento da instrução.





## PRAZO MÉDIO ENTRE A 1ª AUDIÊNCIA E O ENCERRAMENTO DA INSTRUÇÃO - VARA DO TRABALHO DE SÃO LUIS DE MONTES BELOS

### VARA DO TRABALHO DE SÃO LUIS DE MONTES BELOS

#### SUMARÍSSIMO

| Qtd | Prazo Médio |
|-----|-------------|
| 61  | 75,49       |

| Nr. Processo                      | 1ª Aud.  | nc. Instruça | Prazo |
|-----------------------------------|----------|--------------|-------|
| RTSum - 0011387-98.2018.5.18.0181 | 18/06/18 | 10/09/18     | 84    |
| RTSum - 0011391-38.2018.5.18.0181 | 17/07/18 | 12/09/18     | 57    |
| RTSum - 0011405-22.2018.5.18.0181 | 02/07/18 | 12/09/18     | 72    |
| RTSum - 0011421-73.2018.5.18.0181 | 05/07/18 | 11/09/18     | 68    |
| RTSum - 0011426-95.2018.5.18.0181 | 03/07/18 | 12/09/18     | 71    |
| RTSum - 0011445-04.2018.5.18.0181 | 28/06/18 | 05/09/18     | 69    |
| RTSum - 0011447-71.2018.5.18.0181 | 02/07/18 | 12/09/18     | 72    |
| RTSum - 0011455-48.2018.5.18.0181 | 09/07/18 | 03/09/18     | 56    |
| RTSum - 0011473-69.2018.5.18.0181 | 05/07/18 | 13/09/18     | 70    |
| RTSum - 0011482-31.2018.5.18.0181 | 16/07/18 | 12/09/18     | 58    |
| RTSum - 0011484-98.2018.5.18.0181 | 16/07/18 | 12/09/18     | 58    |
| RTSum - 0011489-23.2018.5.18.0181 | 16/07/18 | 12/09/18     | 58    |
| RTSum - 0011499-67.2018.5.18.0181 | 12/07/18 | 05/09/18     | 55    |
| RTSum - 0011506-59.2018.5.18.0181 | 12/07/18 | 17/09/18     | 67    |
| RTSum - 0011508-29.2018.5.18.0181 | 19/07/18 | 12/09/18     | 55    |
| RTSum - 0011510-96.2018.5.18.0181 | 12/07/18 | 17/09/18     | 67    |
| RTSum - 0011514-36.2018.5.18.0181 | 12/07/18 | 17/09/18     | 67    |
| RTSum - 0011520-43.2018.5.18.0181 | 12/07/18 | 17/09/18     | 67    |
| RTSum - 0011531-09.2017.5.18.0181 | 22/11/17 | 17/09/18     | 299   |
| RTSum - 0011540-34.2018.5.18.0181 | 07/08/18 | 06/09/18     | 30    |
| RTSum - 0011553-33.2018.5.18.0181 | 20/08/18 | 05/09/18     | 16    |
| RTSum - 0011561-10.2018.5.18.0181 | 20/08/18 | 12/09/18     | 23    |
| RTSum - 0011608-81.2018.5.18.0181 | 20/08/18 | 26/09/18     | 37    |
| RTSum - 0011609-66.2018.5.18.0181 | 29/08/18 | 04/09/18     | 6     |

**Legenda:**

1ª Aud.: Data da primeira audiência que ocorrer, Inicial ou UNA;

Enc. da Instrução: Data da conclusão para proferir sentença;

Prazo: Quantidade de dias decorridos da 1ª aud. até o encerramento da instrução.



## PRAZO MÉDIO ENTRE A 1ª AUDIÊNCIA E O ENCERRAMENTO DA INSTRUÇÃO - VARA DO TRABALHO DE SÃO LUIS DE MONTES BELOS

### VARA DO TRABALHO DE SÃO LUIS DE MONTES BELOS

#### SUMARÍSSIMO

| Qtd | Prazo Médio |
|-----|-------------|
| 61  | 75,49       |

| Nr. Processo                      | 1ª Aud.  | nc. Instruça | Prazo |
|-----------------------------------|----------|--------------|-------|
| RTSum - 0011613-06.2018.5.18.0181 | 29/08/18 | 05/09/18     | 7     |
| RTSum - 0011639-04.2018.5.18.0181 | 11/09/18 | 11/09/18     | 0     |
| RTSum - 0011640-86.2018.5.18.0181 | 11/09/18 | 27/09/18     | 16    |
| RTSum - 0011646-93.2018.5.18.0181 | 11/09/18 | 11/09/18     | 0     |
| RTSum - 0011656-40.2018.5.18.0181 | 11/09/18 | 27/09/18     | 16    |
| RTSum - 0011657-25.2018.5.18.0181 | 11/09/18 | 27/09/18     | 16    |
| RTSum - 0011658-10.2018.5.18.0181 | 11/09/18 | 11/09/18     | 0     |
| RTSum - 0011666-84.2018.5.18.0181 | 14/09/18 | 14/09/18     | 0     |
| RTSum - 0011673-76.2018.5.18.0181 | 06/09/18 | 06/09/18     | 0     |
| RTSum - 0011679-83.2018.5.18.0181 | 11/09/18 | 11/09/18     | 0     |
| RTSum - 0011687-60.2018.5.18.0181 | 12/09/18 | 12/09/18     | 0     |
| RTSum - 0011698-89.2018.5.18.0181 | 24/09/18 | 24/09/18     | 0     |
| RTSum - 0011699-74.2018.5.18.0181 | 24/09/18 | 24/09/18     | 0     |
| RTSum - 0011702-29.2018.5.18.0181 | 24/09/18 | 25/09/18     | 1     |
| RTSum - 0011716-13.2018.5.18.0181 | 24/09/18 | 24/09/18     | 0     |
| RTSum - 0011728-61.2017.5.18.0181 | 29/01/18 | 24/09/18     | 238   |

**Legenda:**

1ª Aud.: Data da primeira audiência que ocorrer, Inicial ou UNA;

Enc. da Instrução: Data da conclusão para proferir sentença;

Prazo: Quantidade de dias decorridos da 1ª aud. até o encerramento da instrução.



## PRAZO MÉDIO ENTRE A 1ª AUDIÊNCIA E O ENCERRAMENTO DA INSTRUÇÃO - VARA DO TRABALHO DE SÃO LUIS DE MONTES BELOS

Data do encerramento da instrução entre 1/9/2018 e 30/9/2018 23:59:59

### Sem magistrado

#### SUMARÍSSIMO

| Qtd | Prazo Médio |
|-----|-------------|
| 61  | 75,49       |

| Nr. Processo                      | 1ª Aud.  | Enc. Instrução. | Prazo |
|-----------------------------------|----------|-----------------|-------|
| RTSum - 0010025-61.2018.5.18.0181 | 31/01/18 | 20/09/18        | 232   |
| RTSum - 0010135-60.2018.5.18.0181 | 16/02/18 | 19/09/18        | 215   |
| RTSum - 0010263-80.2018.5.18.0181 | 27/02/18 | 19/09/18        | 204   |
| RTSum - 0010541-81.2018.5.18.0181 | 16/04/18 | 05/09/18        | 142   |
| RTSum - 0010564-27.2018.5.18.0181 | 10/07/18 | 06/09/18        | 58    |
| RTSum - 0010602-39.2018.5.18.0181 | 05/04/18 | 17/09/18        | 165   |
| RTSum - 0010631-89.2018.5.18.0181 | 09/04/18 | 17/09/18        | 161   |
| RTSum - 0010860-49.2018.5.18.0181 | 24/04/18 | 12/09/18        | 141   |
| RTSum - 0010910-75.2018.5.18.0181 | 14/05/18 | 17/09/18        | 126   |
| RTSum - 0010916-82.2018.5.18.0181 | 14/05/18 | 17/09/18        | 126   |
| RTSum - 0010922-89.2018.5.18.0181 | 14/05/18 | 17/09/18        | 126   |
| RTSum - 0010924-59.2018.5.18.0181 | 14/05/18 | 17/09/18        | 126   |
| RTSum - 0010952-27.2018.5.18.0181 | 22/05/18 | 24/09/18        | 125   |
| RTSum - 0011013-82.2018.5.18.0181 | 14/05/18 | 06/09/18        | 115   |
| RTSum - 0011048-42.2018.5.18.0181 | 30/05/18 | 17/09/18        | 110   |
| RTSum - 0011186-09.2018.5.18.0181 | 07/06/18 | 12/09/18        | 97    |
| RTSum - 0011187-91.2018.5.18.0181 | 07/06/18 | 12/09/18        | 97    |
| RTSum - 0011188-76.2018.5.18.0181 | 07/06/18 | 12/09/18        | 97    |
| RTSum - 0011194-83.2018.5.18.0181 | 06/06/18 | 12/09/18        | 98    |
| RTSum - 0011320-36.2018.5.18.0181 | 03/07/18 | 25/09/18        | 84    |
| RTSum - 0011383-61.2018.5.18.0181 | 18/06/18 | 10/09/18        | 84    |

**Legenda:**

**1ª Aud.:** Data da primeira audiência que ocorrer, Inicial ou UNA;

**Enc. da Instrução:** Data da conclusão para proferir sentença;

**Prazo:** Quantidade de dias decorridos da 1ª aud. até o encerramento da instrução.



## PRAZO MÉDIO ENTRE A 1ª AUDIÊNCIA E O ENCERRAMENTO DA INSTRUÇÃO - VARA DO TRABALHO DE SÃO LUIS DE MONTES BELOS

### Sem magistrado

#### SUMARÍSSIMO

| Qtd | Prazo Médio |
|-----|-------------|
| 61  | 75,49       |

| Nr. Processo                      | 1ª Aud.  | Enc. Instrução. | Prazo |
|-----------------------------------|----------|-----------------|-------|
| RTSum - 0011387-98.2018.5.18.0181 | 18/06/18 | 10/09/18        | 84    |
| RTSum - 0011391-38.2018.5.18.0181 | 17/07/18 | 12/09/18        | 57    |
| RTSum - 0011405-22.2018.5.18.0181 | 02/07/18 | 12/09/18        | 72    |
| RTSum - 0011421-73.2018.5.18.0181 | 05/07/18 | 11/09/18        | 68    |
| RTSum - 0011426-95.2018.5.18.0181 | 03/07/18 | 12/09/18        | 71    |
| RTSum - 0011445-04.2018.5.18.0181 | 28/06/18 | 05/09/18        | 69    |
| RTSum - 0011447-71.2018.5.18.0181 | 02/07/18 | 12/09/18        | 72    |
| RTSum - 0011455-48.2018.5.18.0181 | 09/07/18 | 03/09/18        | 56    |
| RTSum - 0011473-69.2018.5.18.0181 | 05/07/18 | 13/09/18        | 70    |
| RTSum - 0011482-31.2018.5.18.0181 | 16/07/18 | 12/09/18        | 58    |
| RTSum - 0011484-98.2018.5.18.0181 | 16/07/18 | 12/09/18        | 58    |
| RTSum - 0011489-23.2018.5.18.0181 | 16/07/18 | 12/09/18        | 58    |
| RTSum - 0011499-67.2018.5.18.0181 | 12/07/18 | 05/09/18        | 55    |
| RTSum - 0011506-59.2018.5.18.0181 | 12/07/18 | 17/09/18        | 67    |
| RTSum - 0011508-29.2018.5.18.0181 | 19/07/18 | 12/09/18        | 55    |
| RTSum - 0011510-96.2018.5.18.0181 | 12/07/18 | 17/09/18        | 67    |
| RTSum - 0011514-36.2018.5.18.0181 | 12/07/18 | 17/09/18        | 67    |
| RTSum - 0011520-43.2018.5.18.0181 | 12/07/18 | 17/09/18        | 67    |
| RTSum - 0011531-09.2017.5.18.0181 | 22/11/17 | 17/09/18        | 299   |
| RTSum - 0011540-34.2018.5.18.0181 | 07/08/18 | 06/09/18        | 30    |
| RTSum - 0011553-33.2018.5.18.0181 | 20/08/18 | 05/09/18        | 16    |
| RTSum - 0011561-10.2018.5.18.0181 | 20/08/18 | 12/09/18        | 23    |
| RTSum - 0011608-81.2018.5.18.0181 | 20/08/18 | 26/09/18        | 37    |
| RTSum - 0011609-66.2018.5.18.0181 | 29/08/18 | 04/09/18        | 6     |

**Legenda:**  
1ª Aud.: Data da primeira audiência que ocorrer, Inicial ou UNA;  
Enc. da Instrução: Data da conclusão para proferir sentença;  
Prazo: Quantidade de dias decorridos da 1ª aud. até o encerramento da instrução.



## PRAZO MÉDIO ENTRE A 1ª AUDIÊNCIA E O ENCERRAMENTO DA INSTRUÇÃO - VARA DO TRABALHO DE SÃO LUIS DE MONTES BELOS

### Sem magistrado

#### SUMARÍSSIMO

| Qtd | Prazo Médio |
|-----|-------------|
| 61  | 75,49       |

| Nr. Processo                      | 1ª Aud.  | Enc. Instrução. | Prazo |
|-----------------------------------|----------|-----------------|-------|
| RTSum - 0011613-06.2018.5.18.0181 | 29/08/18 | 05/09/18        | 7     |
| RTSum - 0011639-04.2018.5.18.0181 | 11/09/18 | 11/09/18        | 0     |
| RTSum - 0011640-86.2018.5.18.0181 | 11/09/18 | 27/09/18        | 16    |
| RTSum - 0011646-93.2018.5.18.0181 | 11/09/18 | 11/09/18        | 0     |
| RTSum - 0011656-40.2018.5.18.0181 | 11/09/18 | 27/09/18        | 16    |
| RTSum - 0011657-25.2018.5.18.0181 | 11/09/18 | 27/09/18        | 16    |
| RTSum - 0011658-10.2018.5.18.0181 | 11/09/18 | 11/09/18        | 0     |
| RTSum - 0011666-84.2018.5.18.0181 | 14/09/18 | 14/09/18        | 0     |
| RTSum - 0011673-76.2018.5.18.0181 | 06/09/18 | 06/09/18        | 0     |
| RTSum - 0011679-83.2018.5.18.0181 | 11/09/18 | 11/09/18        | 0     |
| RTSum - 0011687-60.2018.5.18.0181 | 12/09/18 | 12/09/18        | 0     |
| RTSum - 0011698-89.2018.5.18.0181 | 24/09/18 | 24/09/18        | 0     |
| RTSum - 0011699-74.2018.5.18.0181 | 24/09/18 | 24/09/18        | 0     |
| RTSum - 0011702-29.2018.5.18.0181 | 24/09/18 | 25/09/18        | 1     |
| RTSum - 0011716-13.2018.5.18.0181 | 24/09/18 | 24/09/18        | 0     |
| RTSum - 0011728-61.2017.5.18.0181 | 29/01/18 | 24/09/18        | 238   |

**Legenda:**

**1ª Aud.:** Data da primeira audiência que ocorrer, Inicial ou UNA;

**Enc. da Instrução:** Data da conclusão para proferir sentença;

**Prazo:** Quantidade de dias decorridos da 1ª aud. até o encerramento da instrução.