

## Conceituação

| Tema                              | Prazos Processuais   |
|-----------------------------------|--|
| <b>Relatórios</b>                 | Evolução Histórica<br>Comparativo por VT<br>Comparativo por Grupo<br>Por Grupo<br>Por VT<br>Por Processo<br>Por Magistrado   |
| <b>Resumo</b>                     | Apresenta o prazo médio desde o ajuizamento da ação até o encerramento da instrução.   |
| <b>Descrição</b>                  | O prazo médio é obtido calculando-se a quantidade de dias decorridos desde o ajuizamento até o encerramento da instrução.<br>Os dados são extraídos baseando-se nos itens do e-Gestão:<br><br>267 e 90267 - Do ajuizamento da ação até o encerramento da instrução na fase de conhecimento – rito sumaríssimo;<br><br>268 e 90268 – Do ajuizamento da ação até o encerramento da instrução na fase de conhecimento – exceto rito sumaríssimo (ordinário) |
| <b>Origem da informação</b>       | e-Gestão   |
| <b>Critérios e transformações</b> | Coletado do e-Gestão, consolidado, otimizado e classificado para análise.  |
| <b>Análises possíveis</b>         | Prazo médio entre o ajuizamento da ação e o encerramento da instrução, detalhado de forma Geral, Por grupo, por VT, Por Processo e Por Magistrado.   |



## EVOLUÇÃO HISTÓRICA DOS PRAZOS PROCESSUAIS ENTRE O AJUIZAMENTO E O ENCERRAMENTO DA INSTRUÇÃO - 3ª VARA DO TRABALHO DE ANÁPOLIS

Data do encerramento da instrução entre 1/9/2018 e 30/9/2018 23:59:59

| Rito               | Qtd       | Prazo Médio |
|--------------------|-----------|-------------|
| ORDINÁRIO          | 49        | 123,22      |
| SUMARÍSSIMO        | 45        | 27,91       |
| <b>Total/Média</b> | <b>94</b> | <b>77,6</b> |

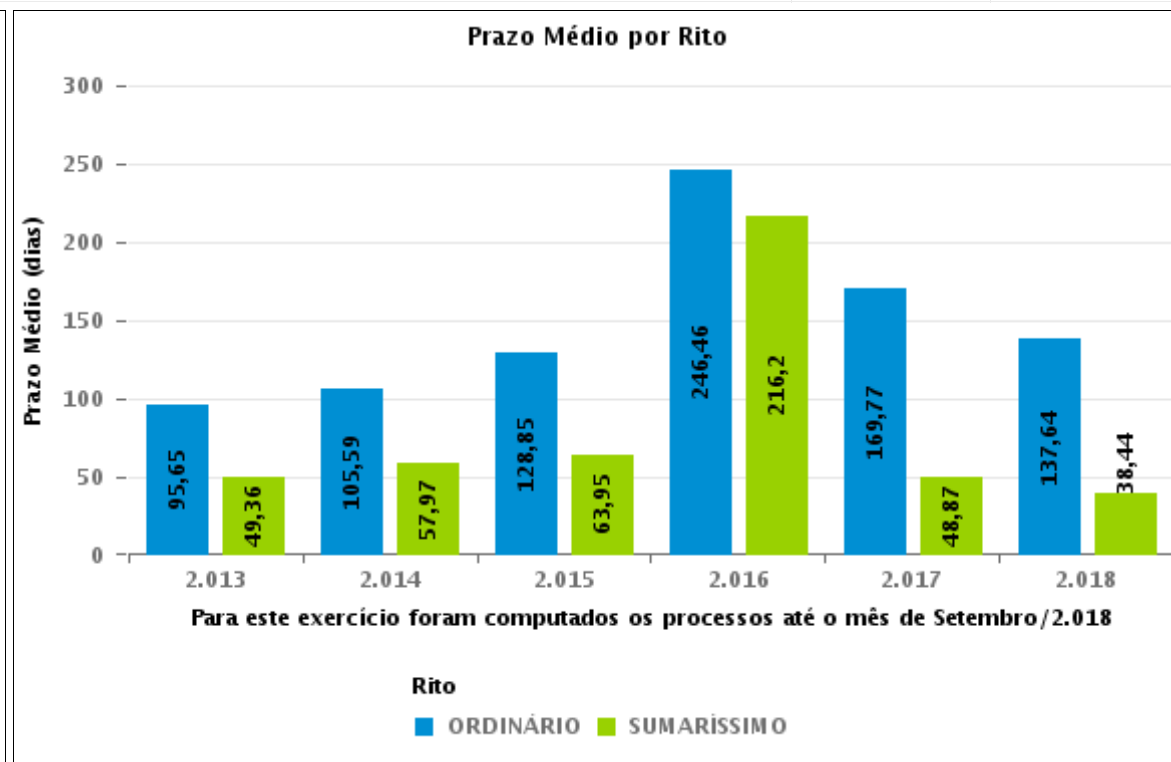
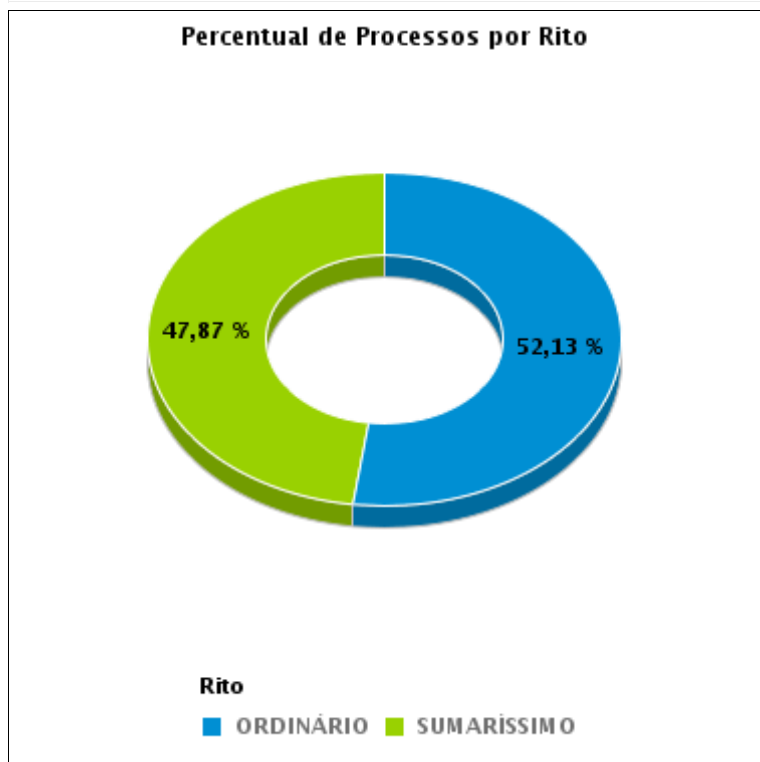



## COMPARATIVO DO PRAZO MÉDIO ENTRE O AJUIZAMENTO E O ENCERRAMENTO DA INSTRUÇÃO - 3ª VARA DO TRABALHO DE ANÁPOLIS

Data do encerramento da instrução entre 1/9/2018 e 30/9/2018 23:59:59

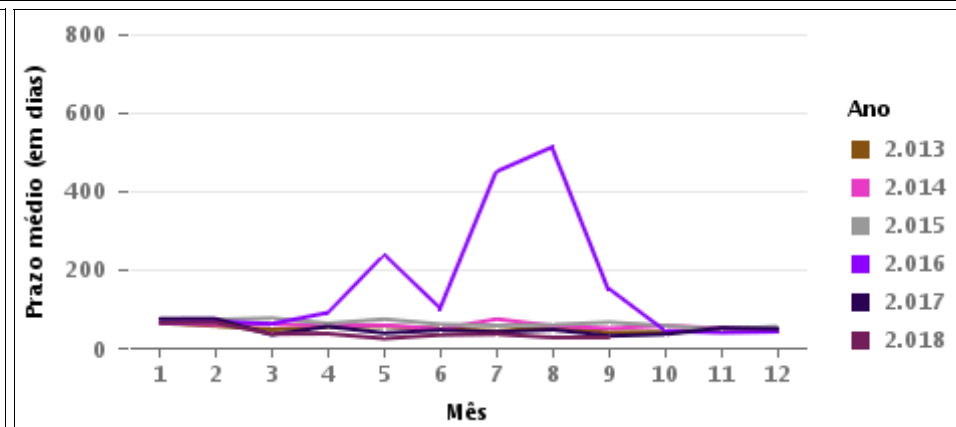
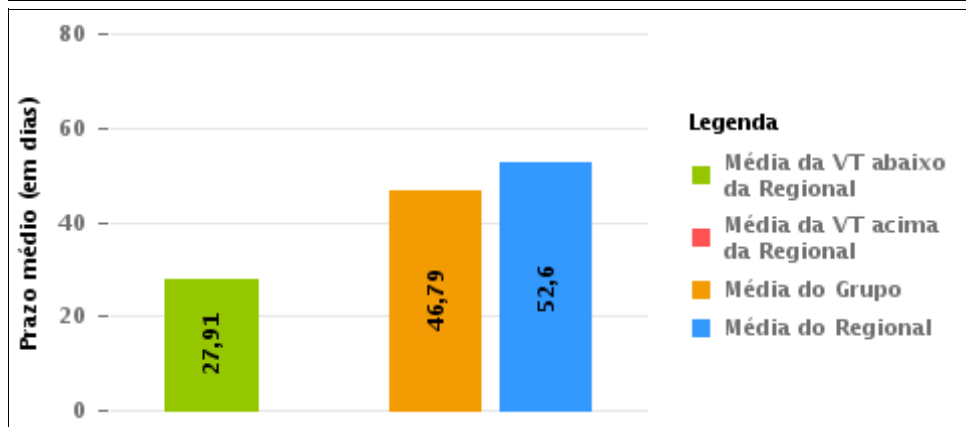
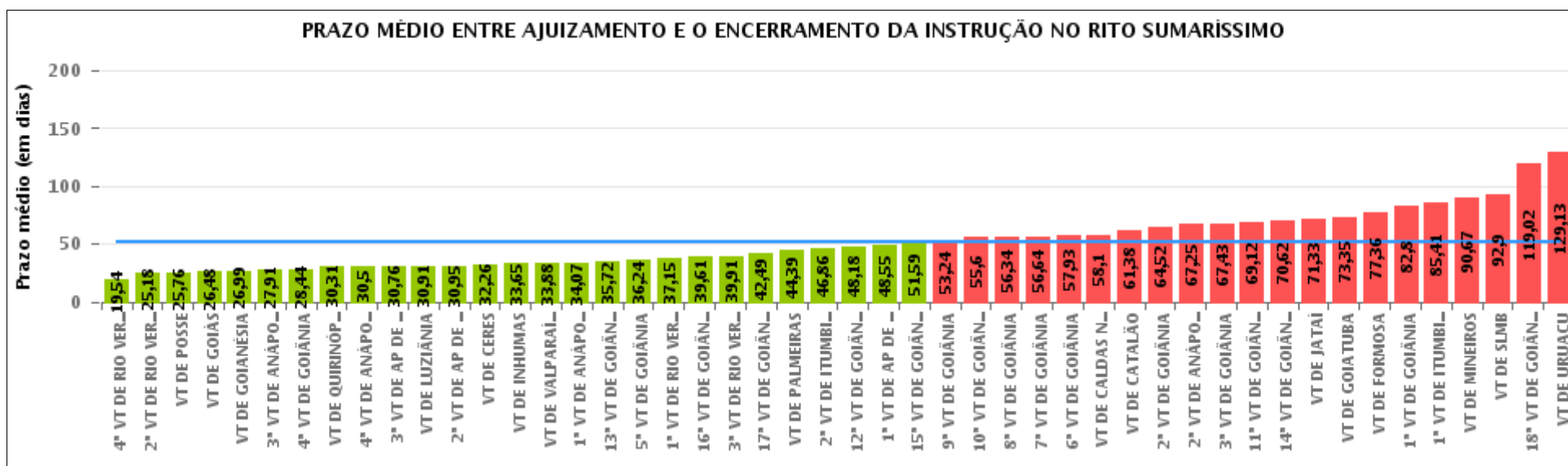



## COMPARATIVO DO PRAZO MÉDIO ENTRE O AJUIZAMENTO E O ENCERRAMENTO DA INSTRUÇÃO ENTRE AS VARAS DO GRUPO

Data do encerramento da instrução entre 1/9/2018 e 30/9/2018 23:59:59

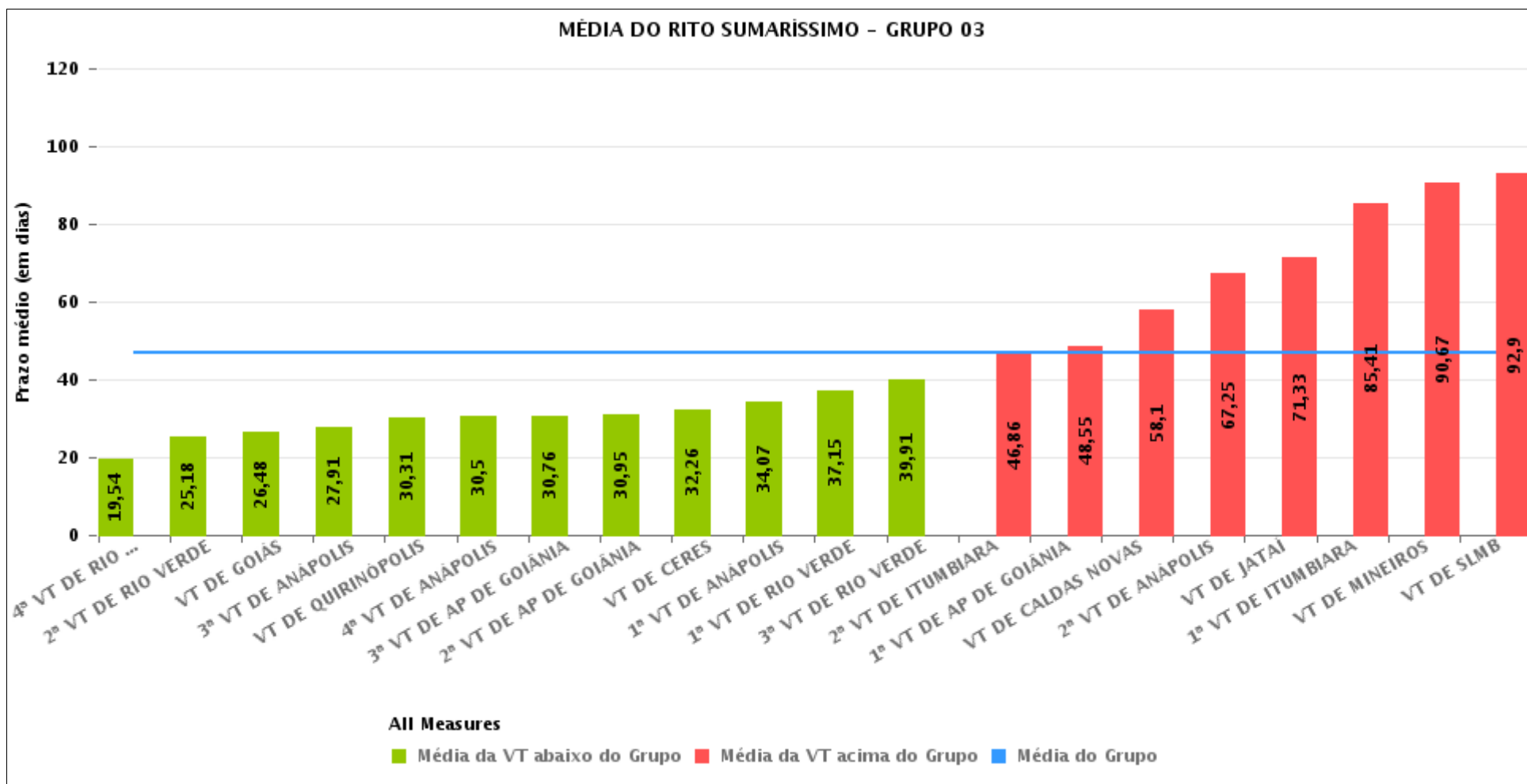



## PRAZO MÉDIO ENTRE O AJUIZAMENTO E O ENCERRAMENTO DA INSTRUÇÃO POR GRUPO

Data do encerramento da instrução entre 1/9/2018 e 30/9/2018 23:59:59

| Rito        | Grupo    | Qtd. Processos | Prazo Médio (dias) | Ranking |
|-------------|----------|----------------|--------------------|---------|
| SUMARÍSSIMO | GRUPO 01 | 17             | 25,76              | 1°      |
|             | GRUPO 04 | 360            | 33,28              | 2°      |
|             | GRUPO 03 | 1.101          | 46,79              | 3°      |
|             | GRUPO 05 | 1.739          | 59,82              | 4°      |
|             | GRUPO 02 | 50             | 77,36              | 5°      |

| Legenda:   | # Grupo 03 – De 1501 a 2000   | # Grupo 04 – De 2001 a 2500   | # Grupo 05 – Maior que 2500                                |
|--|---|---|--|
| # Grupo 01 – Até 1000<br>VT de Posse<br>VT de Pires do Rio | VT de Ceres<br>1ª VT de Anápolis<br>2ª VT de Anápolis<br>3ª VT de Anápolis<br>4ª VT de Anápolis   | VT de Goiatuba<br>VT de Goianésia<br>1ª VT de Goiânia<br>2ª VT de Goiânia<br>3ª VT de Goiânia<br>4ª VT de Goiânia<br>5ª VT de Goiânia<br>6ª VT de Goiânia<br>7ª VT de Goiânia<br>8ª VT de Goiânia<br>9ª VT de Goiânia<br>10ª VT de Goiânia<br>11ª VT de Goiânia<br>12ª VT de Goiânia<br>13ª VT de Goiânia<br>14ª VT de Goiânia<br>15ª VT de Goiânia<br>16ª VT de Goiânia<br>17ª VT de Goiânia<br>18ª VT de Goiânia<br>VT de Inhumas<br>VT de Luziânia | VT de Catalão<br>VT de Uruaçu<br>VT de Valparaíso de Goiás |
| # Grupo 02 – De 1001 a 1500<br>VT de Formosa               | 1ª VT de Aparecida de Goiânia<br>2ª VT de Aparecida de Goiânia<br>3ª VT de Aparecida de Goiânia<br>VT de Caldas Novas<br>1ª VT de Itumbiara<br>2ª VT de Itumbiara<br>VT de Goiás<br>VT de Jataí<br>VT de Mineiros<br>VT de Quirinópolis<br>1ª VT de Rio Verde<br>2ª VT de Rio Verde<br>3ª VT de Rio Verde<br>4ª VT de Rio Verde<br>VT de São Luis de Montes Belos |   |  |



## PRAZO MÉDIO ENTRE O AJUIZAMENTO E O ENCERRAMENTO DA INSTRUÇÃO DE TODAS AS VARAS DO TRABALHO

Data do encerramento da instrução entre 1/9/2018 e 30/9/2018 23:59:59

### SUMARÍSSIMO

| Qtd. Processos | Prazo Médio (dias) |
|----------------|--------------------|
| 3.267          | 52,6               |

| Vara do Trabalho                            | Qtd Processos | Prazo Médio | Ranking |
|---|---------------|-------------|---------|
| 4ª VARA DO TRABALHO DE RIO VERDE            | 26            | 19,54       | 1º      |
| 2ª VARA DO TRABALHO DE RIO VERDE            | 34            | 25,18       | 2º      |
| VARA DO TRABALHO DE POSSE                   | 17            | 25,76       | 3º      |
| VARA DO TRABALHO DE GOIÁS                   | 71            | 26,48       | 4º      |
| VARA DO TRABALHO DE GOIANÉSIA               | 199           | 26,99       | 5º      |
| 3ª VARA DO TRABALHO DE ANÁPOLIS             | 45            | 27,91       | 6º      |
| 4ª VARA DO TRABALHO DE GOIÂNIA              | 64            | 28,44       | 7º      |
| VARA DO TRABALHO DE QUIRINÓPOLIS            | 29            | 30,31       | 8º      |
| 4ª VARA DO TRABALHO DE ANÁPOLIS             | 66            | 30,5        | 9º      |
| 3ª VARA DO TRABALHO DE APARECIDA DE GOIÂNIA | 50            | 30,76       | 10º     |
| VARA DO TRABALHO DE LUZIÂNIA                | 101           | 30,91       | 11º     |
| 2ª VARA DO TRABALHO DE APARECIDA DE GOIÂNIA | 40            | 30,95       | 12º     |
| VARA DO TRABALHO DE CERES                   | 159           | 32,26       | 13º     |
| VARA DO TRABALHO DE INHUMAS                 | 23            | 33,65       | 14º     |
| VARA DO TRABALHO DE VALPARAÍSO DE GOIÁS     | 89            | 33,88       | 15º     |
| 1ª VARA DO TRABALHO DE ANÁPOLIS             | 54            | 34,07       | 16º     |
| 13ª VARA DO TRABALHO DE GOIÂNIA             | 67            | 35,72       | 17º     |
| 5ª VARA DO TRABALHO DE GOIÂNIA              | 78            | 36,24       | 18º     |
| 1ª VARA DO TRABALHO DE RIO VERDE            | 27            | 37,15       | 19º     |
| 16ª VARA DO TRABALHO DE GOIÂNIA             | 89            | 39,61       | 20º     |
| 3ª VARA DO TRABALHO DE RIO VERDE            | 32            | 39,91       | 21º     |
| 17ª VARA DO TRABALHO DE GOIÂNIA             | 76            | 42,49       | 22º     |
| VARA DO TRABALHO DE PALMEIRAS               | 56            | 44,39       | 23º     |
| 2ª VARA DO TRABALHO DE ITUMBIARA            | 58            | 46,86       | 24º     |
| 12ª VARA DO TRABALHO DE GOIÂNIA             | 92            | 48,18       | 25º     |
| 1ª VARA DO TRABALHO DE APARECIDA DE GOIÂNIA | 78            | 48,55       | 26º     |



## PRAZO MÉDIO ENTRE O AJUIZAMENTO E O ENCERRAMENTO DA INSTRUÇÃO DE TODAS AS VARAS DO TRABALHO

### SUMARÍSSIMO

| Qtd. Processos | Prazo Médio (dias) |
|----------------|--------------------|
| 3.267          | 52,6               |

| Vara do Trabalho                             | Qtd Processos | Prazo Médio | Ranking |
|--|---------------|-------------|---------|
| 15ª VARA DO TRABALHO DE GOIÂNIA              | 85            | 51,59       | 27°     |
| 9ª VARA DO TRABALHO DE GOIÂNIA               | 79            | 53,24       | 28°     |
| 10ª VARA DO TRABALHO DE GOIÂNIA              | 72            | 55,6        | 29°     |
| 8ª VARA DO TRABALHO DE GOIÂNIA               | 68            | 56,34       | 30°     |
| 7ª VARA DO TRABALHO DE GOIÂNIA               | 86            | 56,64       | 31°     |
| 6ª VARA DO TRABALHO DE GOIÂNIA               | 70            | 57,93       | 32°     |
| VARA DO TRABALHO DE CALDAS NOVAS             | 73            | 58,1        | 33°     |
| VARA DO TRABALHO DE CATALÃO                  | 76            | 61,38       | 34°     |
| 2ª VARA DO TRABALHO DE GOIÂNIA               | 83            | 64,52       | 35°     |
| 2ª VARA DO TRABALHO DE ANÁPOLIS              | 52            | 67,25       | 36°     |
| 3ª VARA DO TRABALHO DE GOIÂNIA               | 92            | 67,43       | 37°     |
| 11ª VARA DO TRABALHO DE GOIÂNIA              | 82            | 69,12       | 38°     |
| 14ª VARA DO TRABALHO DE GOIÂNIA              | 92            | 70,62       | 39°     |
| VARA DO TRABALHO DE JATAÍ                    | 39            | 71,33       | 40°     |
| VARA DO TRABALHO DE GOIATUBA                 | 37            | 73,35       | 41°     |
| VARA DO TRABALHO DE FORMOSA                  | 50            | 77,36       | 42°     |
| 1ª VARA DO TRABALHO DE GOIÂNIA               | 83            | 82,8        | 43°     |
| 1ª VARA DO TRABALHO DE ITUMBIARA             | 58            | 85,41       | 44°     |
| VARA DO TRABALHO DE MINEIROS                 | 42            | 90,67       | 45°     |
| VARA DO TRABALHO DE SÃO LUIS DE MONTES BELOS | 68            | 92,9        | 46°     |
| 18ª VARA DO TRABALHO DE GOIÂNIA              | 97            | 119,02      | 47°     |
| VARA DO TRABALHO DE URUAÇU                   | 63            | 129,13      | 48°     |



## PRAZO MÉDIO ENTRE O AJUIZAMENTO E O ENCERRAMENTO DA INSTRUÇÃO - 3ª VARA DO TRABALHO DE ANÁPOLIS

Data do encerramento da instrução entre 1/9/2018 e 30/9/2018 23:59:59

### 3ª VARA DO TRABALHO DE ANÁPOLIS

#### SUMARÍSSIMO

| Qtd | Prazo Médio |
|-----|-------------|
| 45  | 27,91       |

| Nr. Processo                      | Ajuiz.   | nc. Instruçã | Prazo |
|-----------------------------------|----------|--------------|-------|
| RTSum - 0010300-06.2018.5.18.0053 | 10/04/18 | 06/09/18     | 149   |
| RTSum - 0010671-67.2018.5.18.0053 | 10/07/18 | 12/09/18     | 64    |
| RTSum - 0010705-42.2018.5.18.0053 | 17/07/18 | 06/09/18     | 51    |
| RTSum - 0010728-85.2018.5.18.0053 | 24/07/18 | 13/09/18     | 51    |
| RTSum - 0010748-76.2018.5.18.0053 | 01/08/18 | 27/09/18     | 57    |
| RTSum - 0010781-66.2018.5.18.0053 | 10/08/18 | 05/09/18     | 26    |
| RTSum - 0010782-51.2018.5.18.0053 | 10/08/18 | 05/09/18     | 26    |
| RTSum - 0010783-36.2018.5.18.0053 | 10/08/18 | 05/09/18     | 26    |
| RTSum - 0010784-21.2018.5.18.0053 | 11/08/18 | 05/09/18     | 25    |
| RTSum - 0010787-73.2018.5.18.0053 | 13/08/18 | 06/09/18     | 24    |
| RTSum - 0010792-95.2018.5.18.0053 | 14/08/18 | 06/09/18     | 23    |
| RTSum - 0010795-50.2018.5.18.0053 | 15/08/18 | 06/09/18     | 22    |
| RTSum - 0010796-35.2018.5.18.0053 | 15/08/18 | 08/09/18     | 24    |
| RTSum - 0010798-05.2018.5.18.0053 | 15/08/18 | 06/09/18     | 22    |
| RTSum - 0010803-27.2018.5.18.0053 | 17/08/18 | 12/09/18     | 26    |
| RTSum - 0010814-56.2018.5.18.0053 | 21/08/18 | 12/09/18     | 22    |
| RTSum - 0010816-26.2018.5.18.0053 | 21/08/18 | 13/09/18     | 23    |
| RTSum - 0010819-78.2018.5.18.0053 | 22/08/18 | 26/09/18     | 35    |
| RTSum - 0010829-25.2018.5.18.0053 | 23/08/18 | 14/09/18     | 22    |
| RTSum - 0010831-92.2018.5.18.0053 | 23/08/18 | 14/09/18     | 22    |
| RTSum - 0010839-69.2018.5.18.0053 | 25/08/18 | 19/09/18     | 25    |
| RTSum - 0010840-54.2018.5.18.0053 | 25/08/18 | 20/09/18     | 26    |

**Legenda:**

**Ajuiz.** Data do Ajuizamento;

**Enc. da Instrução:** Data da conclusão para proferir sentença;

**Prazo:** Quantidade de dias decorridos do ajuizamento até o encerramento da instrução.





**PRAZO MÉDIO ENTRE O AJUIZAMENTO E O  
ENCERRAMENTO DA INSTRUÇÃO - 3ª VARA DO  
TRABALHO DE ANÁPOLIS**

**3ª VARA DO TRABALHO DE ANÁPOLIS**

**SUMARÍSSIMO**

| Qtd | Prazo Médio |
|-----|-------------|
| 45  | 27,91       |

| Nr. Processo                      | Ajuiz.   | nc. Instruça | Prazo |
|-----------------------------------|----------|--------------|-------|
| RTSum - 0010841-39.2018.5.18.0053 | 25/08/18 | 20/09/18     | 26    |
| RTSum - 0010842-24.2018.5.18.0053 | 26/08/18 | 26/09/18     | 31    |
| RTSum - 0010843-09.2018.5.18.0053 | 27/08/18 | 20/09/18     | 24    |
| RTSum - 0010844-91.2018.5.18.0053 | 27/08/18 | 20/09/18     | 24    |
| RTSum - 0010845-76.2018.5.18.0053 | 27/08/18 | 18/09/18     | 22    |
| RTSum - 0010846-61.2018.5.18.0053 | 27/08/18 | 18/09/18     | 22    |
| RTSum - 0010847-46.2018.5.18.0053 | 27/08/18 | 14/09/18     | 18    |
| RTSum - 0010852-68.2018.5.18.0053 | 28/08/18 | 20/09/18     | 23    |
| RTSum - 0010854-38.2018.5.18.0053 | 29/08/18 | 20/09/18     | 22    |
| RTSum - 0010856-08.2018.5.18.0053 | 30/08/18 | 26/09/18     | 27    |
| RTSum - 0010857-90.2018.5.18.0053 | 30/08/18 | 27/09/18     | 28    |
| RTSum - 0010859-60.2018.5.18.0053 | 30/08/18 | 27/09/18     | 28    |
| RTSum - 0010861-30.2018.5.18.0053 | 30/08/18 | 27/09/18     | 28    |
| RTSum - 0010862-15.2018.5.18.0053 | 31/08/18 | 12/09/18     | 12    |
| RTSum - 0010865-67.2018.5.18.0053 | 31/08/18 | 27/09/18     | 27    |
| RTSum - 0010868-22.2018.5.18.0053 | 02/09/18 | 27/09/18     | 25    |
| RTSum - 0010873-44.2018.5.18.0053 | 04/09/18 | 06/09/18     | 2     |
| RTSum - 0010874-29.2018.5.18.0053 | 04/09/18 | 28/09/18     | 24    |
| RTSum - 0010877-81.2018.5.18.0053 | 04/09/18 | 28/09/18     | 24    |
| RTSum - 0010882-06.2018.5.18.0053 | 06/09/18 | 20/09/18     | 14    |
| RTSum - 0010905-49.2018.5.18.0053 | 14/09/18 | 27/09/18     | 13    |
| RTSum - 0010937-54.2018.5.18.0053 | 21/09/18 | 21/09/18     | 0     |
| RTSum - 0010943-61.2018.5.18.0053 | 24/09/18 | 25/09/18     | 1     |

**Legenda:**

**Ajuiz.** Data do Ajuizamento;

**Enc. da Instrução:** Data da conclusão para proferir sentença;

**Prazo:** Quantidade de dias decorridos do ajuizamento até o encerramento da instrução.



**PRAZO MÉDIO ENTRE O AJUIZAMENTO E O  
ENCERRAMENTO DA INSTRUÇÃO - 3ª VARA DO  
TRABALHO DE ANÁPOLIS**



## PRAZO MÉDIO ENTRE O AJUIZAMENTO E O ENCERRAMENTO DA INSTRUÇÃO - 3ª VARA DO TRABALHO DE ANÁPOLIS

Data do encerramento da instrução entre 1/9/2018 e 30/9/2018 23:59:59

### JOHNNY GONÇALVES VIEIRA

#### SUMARÍSSIMO

| Qtd | Prazo Médio |
|-----|-------------|
| 7   | 25,57       |

| Nr. Processo                      | Ajuiz.   | nc. Instruçã | Prazo |
|-----------------------------------|----------|--------------|-------|
| RTSum - 0010819-78.2018.5.18.0053 | 22/08/18 | 26/09/18     | 35    |
| RTSum - 0010839-69.2018.5.18.0053 | 25/08/18 | 19/09/18     | 25    |
| RTSum - 0010842-24.2018.5.18.0053 | 26/08/18 | 26/09/18     | 31    |
| RTSum - 0010844-91.2018.5.18.0053 | 27/08/18 | 20/09/18     | 24    |
| RTSum - 0010852-68.2018.5.18.0053 | 28/08/18 | 20/09/18     | 23    |
| RTSum - 0010856-08.2018.5.18.0053 | 30/08/18 | 26/09/18     | 27    |
| RTSum - 0010882-06.2018.5.18.0053 | 06/09/18 | 20/09/18     | 14    |

**Legenda:**

Ajuiz. Data do Ajuizamento;

Enc. da Instrução: Data da conclusão para proferir sentença;

Prazo: Quantidade de dias decorridos do ajuizamento até o encerramento da instrução.

### SEBASTIÃO ALVES MARTINS

#### SUMARÍSSIMO

| Qtd | Prazo Médio |
|-----|-------------|
| 38  | 28,34       |

| Nr. Processo                      | Ajuiz.   | nc. Instruçã | Prazo |
|-----------------------------------|----------|--------------|-------|
| RTSum - 0010300-06.2018.5.18.0053 | 10/04/18 | 06/09/18     | 149   |
| RTSum - 0010671-67.2018.5.18.0053 | 10/07/18 | 12/09/18     | 64    |
| RTSum - 0010705-42.2018.5.18.0053 | 17/07/18 | 06/09/18     | 51    |

**Legenda:**

Ajuiz. Data do Ajuizamento;

Enc. da Instrução: Data da conclusão para proferir sentença;

Prazo: Quantidade de dias decorridos do ajuizamento até o encerramento da instrução.



**PRAZO MÉDIO ENTRE O AJUIZAMENTO E O  
ENCERRAMENTO DA INSTRUÇÃO - 3ª VARA DO  
TRABALHO DE ANÁPOLIS**

**SEBASTIÃO ALVES MARTINS**

**SUMARÍSSIMO**

| Qtd | Prazo Médio |
|-----|-------------|
| 38  | 28,34       |

| Nr. Processo                      | Ajuiz.   | nc. Instruçã | Prazo |
|-----------------------------------|----------|--------------|-------|
| RTSum - 0010728-85.2018.5.18.0053 | 24/07/18 | 13/09/18     | 51    |
| RTSum - 0010748-76.2018.5.18.0053 | 01/08/18 | 27/09/18     | 57    |
| RTSum - 0010781-66.2018.5.18.0053 | 10/08/18 | 05/09/18     | 26    |
| RTSum - 0010782-51.2018.5.18.0053 | 10/08/18 | 05/09/18     | 26    |
| RTSum - 0010783-36.2018.5.18.0053 | 10/08/18 | 05/09/18     | 26    |
| RTSum - 0010784-21.2018.5.18.0053 | 11/08/18 | 05/09/18     | 25    |
| RTSum - 0010787-73.2018.5.18.0053 | 13/08/18 | 06/09/18     | 24    |
| RTSum - 0010792-95.2018.5.18.0053 | 14/08/18 | 06/09/18     | 23    |
| RTSum - 0010795-50.2018.5.18.0053 | 15/08/18 | 06/09/18     | 22    |
| RTSum - 0010796-35.2018.5.18.0053 | 15/08/18 | 08/09/18     | 24    |
| RTSum - 0010798-05.2018.5.18.0053 | 15/08/18 | 06/09/18     | 22    |
| RTSum - 0010803-27.2018.5.18.0053 | 17/08/18 | 12/09/18     | 26    |
| RTSum - 0010814-56.2018.5.18.0053 | 21/08/18 | 12/09/18     | 22    |
| RTSum - 0010816-26.2018.5.18.0053 | 21/08/18 | 13/09/18     | 23    |
| RTSum - 0010829-25.2018.5.18.0053 | 23/08/18 | 14/09/18     | 22    |
| RTSum - 0010831-92.2018.5.18.0053 | 23/08/18 | 14/09/18     | 22    |
| RTSum - 0010840-54.2018.5.18.0053 | 25/08/18 | 20/09/18     | 26    |
| RTSum - 0010841-39.2018.5.18.0053 | 25/08/18 | 20/09/18     | 26    |
| RTSum - 0010843-09.2018.5.18.0053 | 27/08/18 | 20/09/18     | 24    |
| RTSum - 0010845-76.2018.5.18.0053 | 27/08/18 | 18/09/18     | 22    |
| RTSum - 0010846-61.2018.5.18.0053 | 27/08/18 | 18/09/18     | 22    |
| RTSum - 0010847-46.2018.5.18.0053 | 27/08/18 | 14/09/18     | 18    |
| RTSum - 0010854-38.2018.5.18.0053 | 29/08/18 | 20/09/18     | 22    |
| RTSum - 0010857-90.2018.5.18.0053 | 30/08/18 | 27/09/18     | 28    |
| RTSum - 0010859-60.2018.5.18.0053 | 30/08/18 | 27/09/18     | 28    |

**Legenda:**

**Ajuiz.** Data do Ajuizamento;

**Enc. da Instrução:** Data da conclusão para proferir sentença;

**Prazo:** Quantidade de dias decorridos do ajuizamento até o encerramento da instrução.



**PRAZO MÉDIO ENTRE O AJUIZAMENTO E O  
ENCERRAMENTO DA INSTRUÇÃO - 3ª VARA DO  
TRABALHO DE ANÁPOLIS**

**SEBASTIÃO ALVES MARTINS**

**SUMARÍSSIMO**

| Qtd | Prazo Médio |
|-----|-------------|
| 38  | 28,34       |

| Nr. Processo                      | Ajuiz.   | nc. Instruçã | Prazo |
|-----------------------------------|----------|--------------|-------|
| RTSum - 0010861-30.2018.5.18.0053 | 30/08/18 | 27/09/18     | 28    |
| RTSum - 0010862-15.2018.5.18.0053 | 31/08/18 | 12/09/18     | 12    |
| RTSum - 0010865-67.2018.5.18.0053 | 31/08/18 | 27/09/18     | 27    |
| RTSum - 0010868-22.2018.5.18.0053 | 02/09/18 | 27/09/18     | 25    |
| RTSum - 0010873-44.2018.5.18.0053 | 04/09/18 | 06/09/18     | 2     |
| RTSum - 0010874-29.2018.5.18.0053 | 04/09/18 | 28/09/18     | 24    |
| RTSum - 0010877-81.2018.5.18.0053 | 04/09/18 | 28/09/18     | 24    |
| RTSum - 0010905-49.2018.5.18.0053 | 14/09/18 | 27/09/18     | 13    |
| RTSum - 0010937-54.2018.5.18.0053 | 21/09/18 | 21/09/18     | 0     |
| RTSum - 0010943-61.2018.5.18.0053 | 24/09/18 | 25/09/18     | 1     |

**Legenda:**

**Ajuiz.** Data do Ajuizamento;

**Enc. da Instrução:** Data da conclusão para proferir sentença;

**Prazo:** Quantidade de dias decorridos do ajuizamento até o encerramento da instrução.