Conceituação

Tema	Prazos Processuais
Relatórios	Evolução Histórica Comparativo por VT Comparativo por Grupo Por Grupo Por VT Por Processo Por Magistrado
Resumo	Apresenta o prazo médio desde o ajuizamento da ação até o encerramento da instrução.
Descrição	O prazo médio é obtido calculando-se a quantidade de dias decorridos desde o ajuizamento até o encerramento da instrução. Os dados são extraídos baseando-se nos itens do e-Gestão: 267 e 90267 - Do ajuizamento da ação até o encerramento da instrução na fase de conhecimento – rito sumaríssimo; 268 e 90268 – Do ajuizamento da ação até o encerramento da instrução na fase de conhecimento – exceto rito sumaríssimo (ordinário)
Origem da informação	e-Gestão
Critérios e transformações	Coletado do e-Gestão, consolidado, otimizado e classificado para análise.
Análises possíveis	Prazo médio entre o ajuizamento da ação e o encerramento da instrução, detalhado de forma Geral, Por grupo, por VT, Por Processo e Por Magistrado.

EVOLUÇÃO HISTÓRICA DOS PRAZOS PROCESSUAIS ENTRE O AJUIZAMENTO E O ENCERRAMENTO DA INSTRUÇÃO - 1ª VARA DO TRABALHO DE ANÁPOLIS

Data do encerramento da instrução entre 1/9/2018 e 30/9/2018 23:59:59

Rito	Qtd	Prazo Médio
ORDINÁRIO	61	163,85
SUMARÍSSIMO	54	34,07
Total/Média	**115**	**102,91**

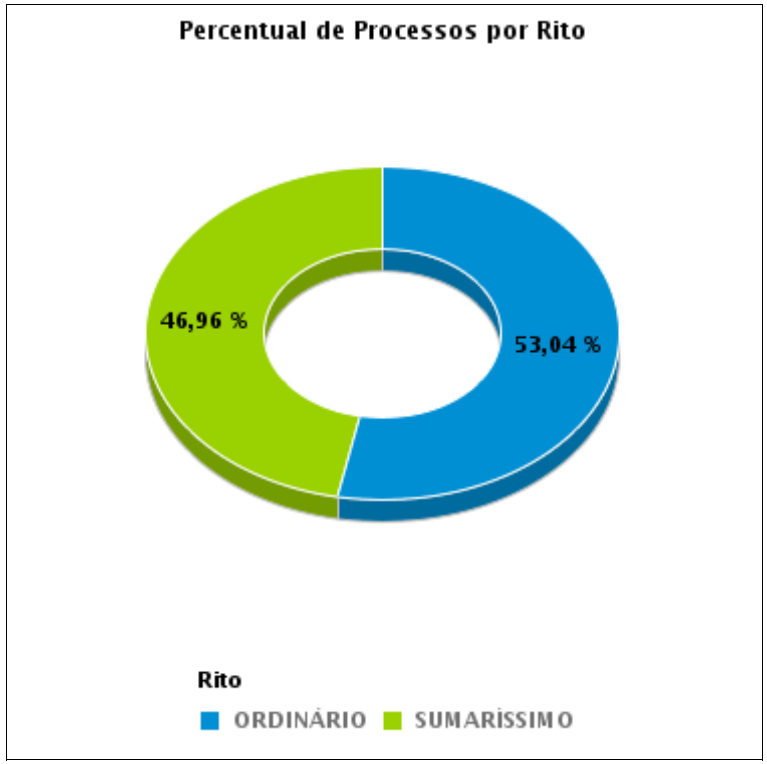

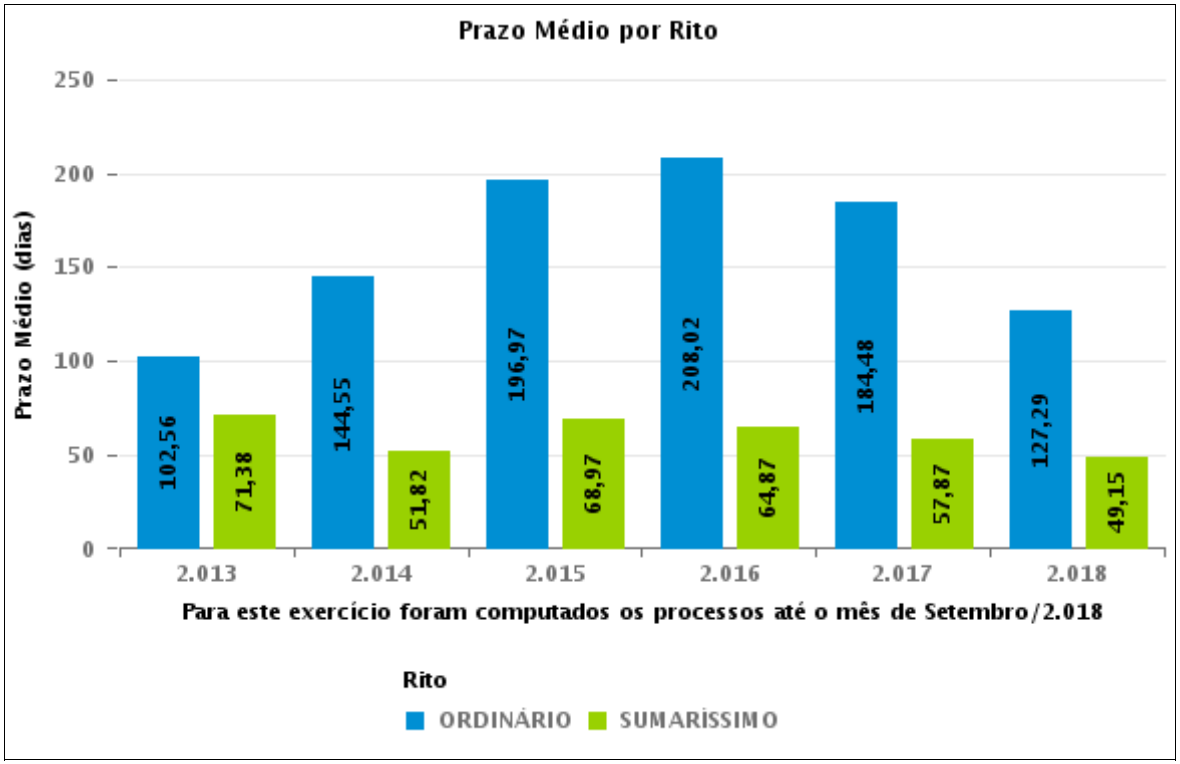

COMPARATIVO DO PRAZO MÉDIO ENTRE O AJUIZAMENTO E O ENCERRAMENTO DA INSTRUÇÃO - 1ª VARA DO TRABALHO DE ANÁPOLIS

Data do encerramento da instrução entre 1/9/2018 e 30/9/2018 23:59:59

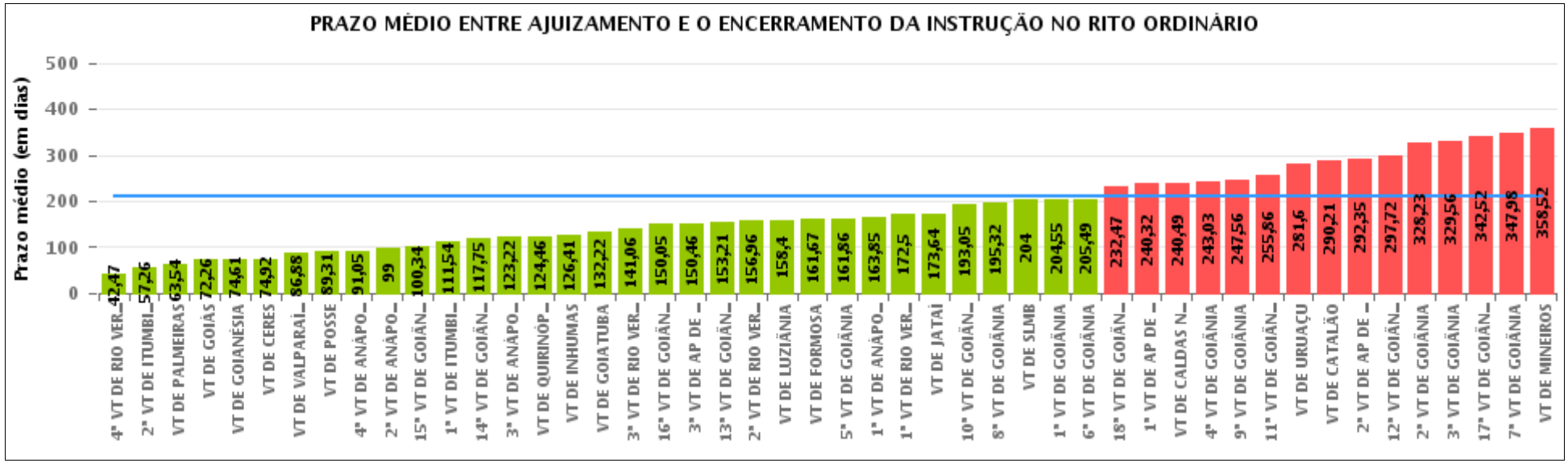

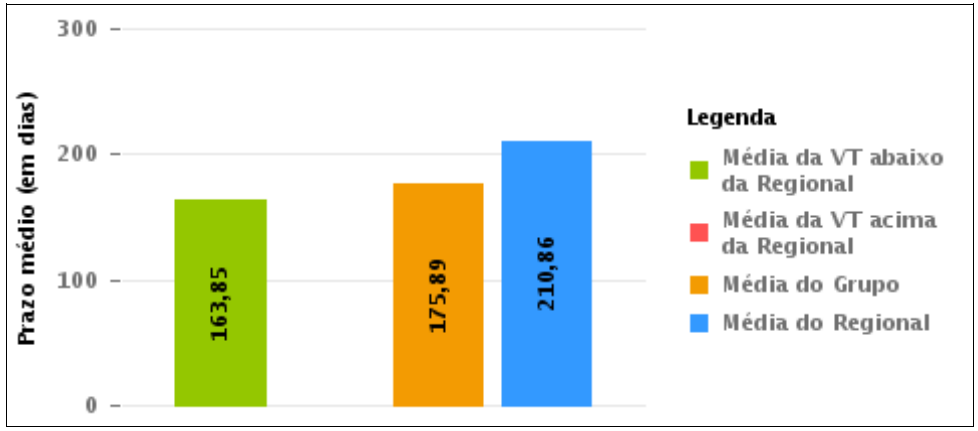

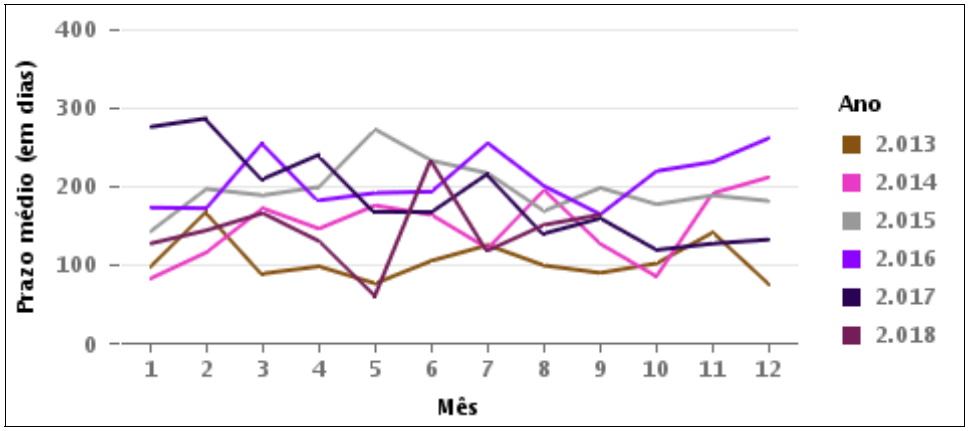

COMPARATIVO DO PRAZO MÉDIO ENTRE O AJUIZAMENTO E O ENCERRAMENTO DA INSTRUÇÃO ENTRE AS VARAS DO GRUPO

Data do encerramento da instrução entre 1/9/2018 e 30/9/2018 23:59:59

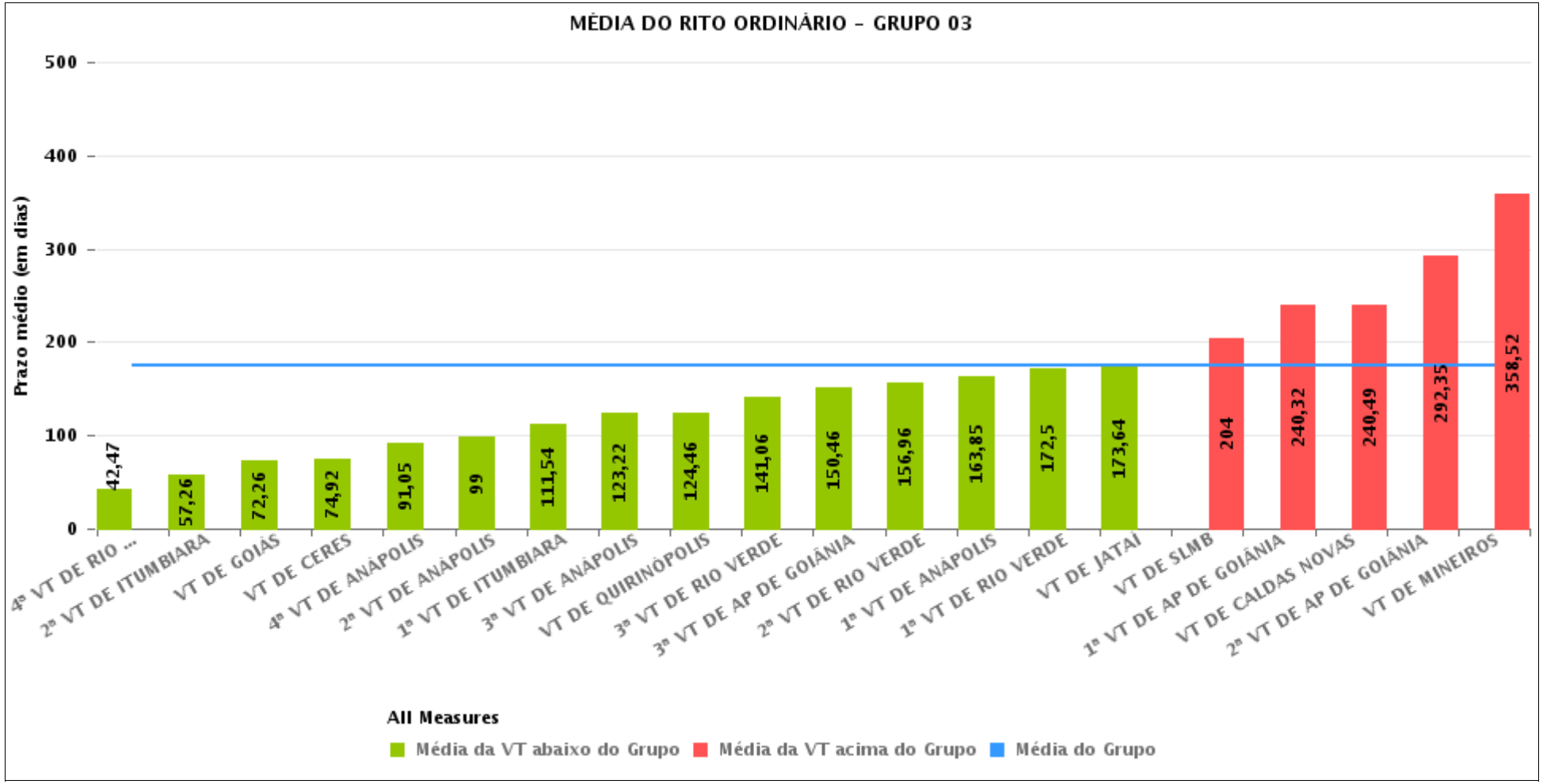

PRAZO MÉDIO ENTRE O AJUIZAMENTO E O ENCERRAMENTO DA INSTRUÇÃO POR GRUPO

Data do encerramento da instrução entre 1/9/2018 e 30/9/2018 23:59:59

Rito	Grupo	Qtd. Processos	Prazo Médio (dias)	Ranking
ORDINÁRIO	GRUPO 01	16	89,31	1°
	GRUPO 04	187	133,84	2°
	GRUPO 02	51	161,67	3°
	GRUPO 03	1.091	175,89	4°
	GRUPO 05	1.936	240,3	5°

Legenda:	# Grupo 03 – De 1501 a 2000	# Grupo 04 – De 2001 a 2500	# Grupo 05 – Maior que 2500
# Grupo 01 – Até 1000 VT de Posse VT de Pires do Rio # Grupo 02 – De 1001 a 1500 VT de Formosa	VT de Ceres 1ª VT de Anápolis 2ª VT de Anápolis 3ª VT de Anápolis 4ª VT de Anápolis 1ª VT de Aparecida de Goiânia 2ª VT de Aparecida de Goiânia 3ª VT de Aparecida de Goiânia VT de Caldas Novas 1ª VT de Itumbiara 2ª VT de Itumbiara VT de Goiás VT de Jataí VT de Mineiros VT de Quirinópolis 1ª VT de Rio Verde 2ª VT de Rio Verde 3ª VT de Rio Verde 4ª VT de Rio Verde VT de São Luis de Montes Belos	VT de Goiatuba VT de Goianésia 1ª VT de Goiânia 2ª VT de Goiânia 3ª VT de Goiânia 4ª VT de Goiânia 5ª VT de Goiânia 6ª VT de Goiânia 7ª VT de Goiânia 8ª VT de Goiânia 9ª VT de Goiânia 10ª VT de Goiânia 11ª VT de Goiânia 12ª VT de Goiânia 13ª VT de Goiânia 14ª VT de Goiânia 15ª VT de Goiânia 16ª VT de Goiânia 17ª VT de Goiânia 18ª VT de Goiânia VT de Inhumas VT de Luziânia	VT de Catalão VT de Uruaçu VT de Valparaíso de Goiás

PRAZO MÉDIO ENTRE O AJUIZAMENTO E O ENCERRAMENTO DA INSTRUÇÃO DE TODAS AS VARAS DO TRABALHO

Data do encerramento da instrução entre 1/9/2018 e 30/9/2018 23:59:59

ORDINÁRIO

Qtd. Processos	Prazo Médio (dias)
3.281	210,86

Vara do Trabalho	Qtd Processos	Prazo Médio	Ranking
4ª VARA DO TRABALHO DE RIO VERDE	34	42,47	1°
2ª VARA DO TRABALHO DE ITUMBIARA	46	57,26	2°
VARA DO TRABALHO DE PALMEIRAS	24	63,54	3°
VARA DO TRABALHO DE GOIÁS	43	72,26	4°
VARA DO TRABALHO DE GOIANÉSIA	28	74,61	5°
VARA DO TRABALHO DE CERES	37	74,92	6°
VARA DO TRABALHO DE VALPARAÍSO DE GOIÁS	57	86,88	7°
VARA DO TRABALHO DE POSSE	16	89,31	8°
4ª VARA DO TRABALHO DE ANÁPOLIS	42	91,05	9°
2ª VARA DO TRABALHO DE ANÁPOLIS	47	99	10°
15ª VARA DO TRABALHO DE GOIÂNIA	79	100,34	11°
1ª VARA DO TRABALHO DE ITUMBIARA	57	111,54	12°
14ª VARA DO TRABALHO DE GOIÂNIA	64	117,75	13°
3ª VARA DO TRABALHO DE ANÁPOLIS	49	123,22	14°
VARA DO TRABALHO DE QUIRINÓPOLIS	39	124,46	15°
VARA DO TRABALHO DE INHUMAS	44	126,41	16°
VARA DO TRABALHO DE GOIATUBA	32	132,22	17°
3ª VARA DO TRABALHO DE RIO VERDE	50	141,06	18°
16ª VARA DO TRABALHO DE GOIÂNIA	57	150,05	19°
3ª VARA DO TRABALHO DE APARECIDA DE GOIÂNIA	72	150,46	20°
13ª VARA DO TRABALHO DE GOIÂNIA	56	153,21	21°
2ª VARA DO TRABALHO DE RIO VERDE	25	156,96	22°
VARA DO TRABALHO DE LUZIÂNIA	83	158,4	23°
VARA DO TRABALHO DE FORMOSA	51	161,67	24°
5ª VARA DO TRABALHO DE GOIÂNIA	97	161,86	25°
1ª VARA DO TRABALHO DE ANÁPOLIS	61	163,85	26°

PRAZO MÉDIO ENTRE O AJUIZAMENTO E O ENCERRAMENTO DA INSTRUÇÃO DE TODAS AS VARAS DO TRABALHO

ORDINÁRIO

Qtd. Processos	Prazo Médio (dias)
3.281	210,86

Vara do Trabalho	Qtd Processos	Prazo Médio	Ranking
1ª VARA DO TRABALHO DE RIO VERDE	34	172,5	27°
VARA DO TRABALHO DE JATAÍ	74	173,64	28°
10ª VARA DO TRABALHO DE GOIÂNIA	87	193,05	29°
8ª VARA DO TRABALHO DE GOIÂNIA	72	195,32	30°
VARA DO TRABALHO DE SÃO LUIS DE MONTES BELOS	44	204	31°
1ª VARA DO TRABALHO DE GOIÂNIA	83	204,55	32°
6ª VARA DO TRABALHO DE GOIÂNIA	80	205,49	33°
18ª VARA DO TRABALHO DE GOIÂNIA	87	232,47	34°
1ª VARA DO TRABALHO DE APARECIDA DE GOIÂNIA	74	240,32	35°
VARA DO TRABALHO DE CALDAS NOVAS	83	240,49	36°
4ª VARA DO TRABALHO DE GOIÂNIA	66	243,03	37°
9ª VARA DO TRABALHO DE GOIÂNIA	102	247,56	38°
11ª VARA DO TRABALHO DE GOIÂNIA	142	255,86	39°
VARA DO TRABALHO DE URUAÇU	120	281,6	40°
VARA DO TRABALHO DE CATALÃO	77	290,21	41°
2ª VARA DO TRABALHO DE APARECIDA DE GOIÂNIA	84	292,35	42°
12ª VARA DO TRABALHO DE GOIÂNIA	130	297,72	43°
2ª VARA DO TRABALHO DE GOIÂNIA	123	328,23	44°
3ª VARA DO TRABALHO DE GOIÂNIA	118	329,56	45°
17ª VARA DO TRABALHO DE GOIÂNIA	107	342,52	46°
7ª VARA DO TRABALHO DE GOIÂNIA	108	347,98	47°
VARA DO TRABALHO DE MINEIROS	96	358,52	48°

PRAZO MÉDIO ENTRE O AJUIZAMENTO E O ENCERRAMENTO DA INSTRUÇÃO - 1ª VARA DO TRABALHO DE ANÁPOLIS

Data do encerramento da instrução entre 1/9/2018 e 30/9/2018 23:59:59

1ª VARA DO TRABALHO DE ANÁPOLIS

ORDINÁRIO

Qtd	Prazo Médio
60	163,85

Nr. Processo	Ajuiz.	nc. Instruçã	Prazo
ACP - 0010686-42.2018.5.18.0051	13/07/18	11/09/18	60
ACP - 0010687-27.2018.5.18.0051	13/07/18	04/09/18	53
ACP - 0010964-05.2016.5.18.0054	24/04/17	24/09/18	518
ET - 0010804-18.2018.5.18.0051	21/08/18	26/09/18	36
ET - 0010807-70.2018.5.18.0051	21/08/18	06/09/18	16
HoTrEx - 0010860-51.2018.5.18.0051	04/09/18	05/09/18	1
HoTrEx - 0010870-95.2018.5.18.0051	06/09/18	10/09/18	4
HoTrEx - 0010890-86.2018.5.18.0051	13/09/18	14/09/18	1
HoTrEx - 0010898-63.2018.5.18.0051	16/09/18	19/09/18	3
HoTrEx - 0010900-33.2018.5.18.0051	17/09/18	17/09/18	0
HoTrEx - 0010900-33.2018.5.18.0051	17/09/18	26/09/18	9
HoTrEx - 0010917-69.2018.5.18.0051	19/09/18	25/09/18	6
HoTrEx - 0010949-74.2018.5.18.0051	27/09/18	28/09/18	1
IDPJ - 0010895-11.2018.5.18.0051	14/09/18	17/09/18	3
IDPJ - 0010931-53.2018.5.18.0051	24/09/18	25/09/18	1
Pet - 0010839-75.2018.5.18.0051	28/08/18	03/09/18	6
RTAlç - 0010801-63.2018.5.18.0051	21/08/18	12/09/18	22
RTAlç - 0010851-89.2018.5.18.0051	31/08/18	13/09/18	13
RTOrd - 0010003-05.2018.5.18.0051	04/01/18	11/09/18	250
RTOrd - 0010053-31.2018.5.18.0051	26/01/18	18/09/18	235
RTOrd - 0010215-26.2018.5.18.0051	17/03/18	18/09/18	185
RTOrd - 0010272-44.2018.5.18.0051	03/04/18	03/09/18	153

Legenda:
Ajuiz. Data do Ajuizamento;
Enc. da Instrução: Data da conclusão para proferir sentença;
Prazo: Quantidade de dias decorridos do ajuizamento até o encerramento da instrução.

PRAZO MÉDIO ENTRE O AJUIZAMENTO E O ENCERRAMENTO DA INSTRUÇÃO - 1ª VARA DO TRABALHO DE ANÁPOLIS

1ª VARA DO TRABALHO DE ANÁPOLIS

ORDINÁRIO

Qtd	Prazo Médio
60	163,85

Nr. Processo	Ajuiz.	nc. Instruçã	Prazo
RTOrd - 0010337-10.2016.5.18.0051	01/03/16	26/09/18	939
RTOrd - 0010376-07.2016.5.18.0051	08/03/16	17/09/18	923
RTOrd - 0010556-52.2018.5.18.0051	25/05/18	27/09/18	125
RTOrd - 0010566-96.2018.5.18.0051	29/05/18	13/09/18	107
RTOrd - 0010568-97.2017.5.18.0052	19/05/17	13/09/18	482
RTOrd - 0010628-39.2018.5.18.0051	26/06/18	04/09/18	70
RTOrd - 0010650-97.2018.5.18.0051	03/07/18	19/09/18	78
RTOrd - 0010651-82.2018.5.18.0051	03/07/18	19/09/18	78
RTOrd - 0010657-89.2018.5.18.0051	05/07/18	25/09/18	82
RTOrd - 0010663-96.2018.5.18.0051	09/07/18	25/09/18	78
RTOrd - 0010666-51.2018.5.18.0051	09/07/18	27/09/18	80
RTOrd - 0010668-21.2018.5.18.0051	09/07/18	27/09/18	80
RTOrd - 0010669-06.2018.5.18.0051	10/07/18	27/09/18	79
RTOrd - 0010694-19.2018.5.18.0051	17/07/18	28/09/18	73
RTOrd - 0010733-50.2017.5.18.0051	19/06/17	05/09/18	443
RTOrd - 0010745-30.2018.5.18.0051	03/08/18	20/09/18	48
RTOrd - 0010762-66.2018.5.18.0051	09/08/18	25/09/18	47
RTOrd - 0010765-21.2018.5.18.0051	09/08/18	05/09/18	27
RTOrd - 0010769-58.2018.5.18.0051	12/08/18	17/09/18	36
RTOrd - 0010775-65.2018.5.18.0051	14/08/18	03/09/18	20
RTOrd - 0010793-86.2018.5.18.0051	19/08/18	27/09/18	39
RTOrd - 0010794-71.2018.5.18.0051	19/08/18	27/09/18	39
RTOrd - 0010795-56.2018.5.18.0051	20/08/18	03/09/18	14
RTOrd - 0010796-75.2017.5.18.0051	29/06/17	20/09/18	448
RTOrd - 0010803-33.2018.5.18.0051	21/08/18	04/09/18	14

Legenda:
Ajuiz. Data do Ajuizamento;
Enc. da Instrução: Data da conclusão para proferir sentença;
Prazo: Quantidade de dias decorridos do ajuizamento até o encerramento da instrução.

PRAZO MÉDIO ENTRE O AJUIZAMENTO E O ENCERRAMENTO DA INSTRUÇÃO - 1ª VARA DO TRABALHO DE ANÁPOLIS

1ª VARA DO TRABALHO DE ANÁPOLIS

ORDINÁRIO

Qtd	Prazo Médio
60	163,85

Nr. Processo	Ajuiz.	nc. Instruçã	Prazo
RTOrd - 0010803-67.2017.5.18.0051	30/06/17	04/09/18	431
RTOrd - 0010808-55.2018.5.18.0051	21/08/18	28/09/18	38
RTOrd - 0010818-02.2018.5.18.0051	23/08/18	13/09/18	21
RTOrd - 0010826-76.2018.5.18.0051	24/08/18	11/09/18	18
RTOrd - 0010849-22.2018.5.18.0051	30/08/18	24/09/18	25
RTOrd - 0010862-21.2018.5.18.0051	05/09/18	06/09/18	1
RTOrd - 0010871-80.2018.5.18.0051	06/09/18	27/09/18	21
RTOrd - 0011072-09.2017.5.18.0051	23/08/17	18/09/18	391
RTOrd - 0011352-77.2017.5.18.0051	11/10/17	11/09/18	335
RTOrd - 0011452-66.2016.5.18.0051	05/10/16	24/09/18	719
RTOrd - 0011487-26.2016.5.18.0051	13/10/16	20/09/18	707
RTOrd - 0011555-39.2017.5.18.0051	10/11/17	19/09/18	313
RTOrd - 0011567-53.2017.5.18.0051	10/11/17	26/09/18	320
RTOrd - 0011778-26.2016.5.18.0051	12/12/16	03/09/18	630

Legenda:
Ajuiz. Data do Ajuizamento;
Enc. da Instrução: Data da conclusão para proferir sentença;
Prazo: Quantidade de dias decorridos do ajuizamento até o encerramento da instrução.

PRAZO MÉDIO ENTRE O AJUIZAMENTO E O ENCERRAMENTO DA INSTRUÇÃO - 1ª VARA DO TRABALHO DE ANÁPOLIS

Data do encerramento da instrução entre 1/9/2018 e 30/9/2018 23:59:59

ANTÔNIO GONÇALVES PEREIRA JÚNIOR

ORDINÁRIO

Qtd	Prazo Médio
3	860,33

Nr. Processo	Ajuiz.	nc. Instruçã	Prazo
RTOrd - 0010337-10.2016.5.18.0051	01/03/16	26/09/18	939
RTOrd - 0010376-07.2016.5.18.0051	08/03/16	17/09/18	923
RTOrd - 0011452-66.2016.5.18.0051	05/10/16	24/09/18	719

Legenda:
Ajuiz. Data do Ajuizamento;
Enc. da Instrução: Data da conclusão para proferir sentença;
Prazo: Quantidade de dias decorridos do ajuizamento até o encerramento da instrução.

BLANCA CAROLINA MARTINS BARROS

ORDINÁRIO

Qtd	Prazo Médio
22	216,77

Nr. Processo	Ajuiz.	nc. Instruçã	Prazo
RTAlç - 0010851-89.2018.5.18.0051	31/08/18	13/09/18	13
RTOrd - 0010003-05.2018.5.18.0051	04/01/18	11/09/18	250
RTOrd - 0010053-31.2018.5.18.0051	26/01/18	18/09/18	235
RTOrd - 0010215-26.2018.5.18.0051	17/03/18	18/09/18	185
RTOrd - 0010566-96.2018.5.18.0051	29/05/18	13/09/18	107
RTOrd - 0010568-97.2017.5.18.0052	19/05/17	13/09/18	482

Legenda:
Ajuiz. Data do Ajuizamento;
Enc. da Instrução: Data da conclusão para proferir sentença;
Prazo: Quantidade de dias decorridos do ajuizamento até o encerramento da instrução.

PRAZO MÉDIO ENTRE O AJUIZAMENTO E O ENCERRAMENTO DA INSTRUÇÃO - 1ª VARA DO TRABALHO DE ANÁPOLIS

BLANCA CAROLINA MARTINS BARROS

ORDINÁRIO

Qtd	Prazo Médio
22	216,77

Nr. Processo	Ajuiz.	nc. Instruçã	Prazo
RTOrd - 0010628-39.2018.5.18.0051	26/06/18	04/09/18	70
RTOrd - 0010657-89.2018.5.18.0051	05/07/18	25/09/18	82
RTOrd - 0010663-96.2018.5.18.0051	09/07/18	25/09/18	78
RTOrd - 0010694-19.2018.5.18.0051	17/07/18	28/09/18	73
RTOrd - 0010733-50.2017.5.18.0051	19/06/17	05/09/18	443
RTOrd - 0010745-30.2018.5.18.0051	03/08/18	20/09/18	48
RTOrd - 0010796-75.2017.5.18.0051	29/06/17	20/09/18	448
RTOrd - 0010803-33.2018.5.18.0051	21/08/18	04/09/18	14
RTOrd - 0010803-67.2017.5.18.0051	30/06/17	04/09/18	431
RTOrd - 0010818-02.2018.5.18.0051	23/08/18	13/09/18	21
RTOrd - 0010826-76.2018.5.18.0051	24/08/18	11/09/18	18
RTOrd - 0010849-22.2018.5.18.0051	30/08/18	24/09/18	25
RTOrd - 0011072-09.2017.5.18.0051	23/08/17	18/09/18	391
RTOrd - 0011352-77.2017.5.18.0051	11/10/17	11/09/18	335
RTOrd - 0011487-26.2016.5.18.0051	13/10/16	20/09/18	707
RTOrd - 0011555-39.2017.5.18.0051	10/11/17	19/09/18	313

Legenda:
Ajuiz. Data do Ajuizamento;
Enc. da Instrução: Data da conclusão para proferir sentença;
Prazo: Quantidade de dias decorridos do ajuizamento até o encerramento da instrução.

LUIZ EDUARDO DA SILVA PARAGUASSU

ORDINÁRIO

Qtd	Prazo Médio
35	73,47

PRAZO MÉDIO ENTRE O AJUIZAMENTO E O ENCERRAMENTO DA INSTRUÇÃO - 1ª VARA DO TRABALHO DE ANÁPOLIS

LUIZ EDUARDO DA SILVA PARAGUASSU

ORDINÁRIO

Qtd	Prazo Médio
35	73,47

Nr. Processo	Ajuiz.	nc. Instruçã	Prazo
ACP - 0010686-42.2018.5.18.0051	13/07/18	11/09/18	60
ACP - 0010687-27.2018.5.18.0051	13/07/18	04/09/18	53
ACP - 0010964-05.2016.5.18.0054	24/04/17	24/09/18	518
ET - 0010804-18.2018.5.18.0051	21/08/18	26/09/18	36
ET - 0010807-70.2018.5.18.0051	21/08/18	06/09/18	16
HoTrEx - 0010860-51.2018.5.18.0051	04/09/18	05/09/18	1
HoTrEx - 0010870-95.2018.5.18.0051	06/09/18	10/09/18	4
HoTrEx - 0010890-86.2018.5.18.0051	13/09/18	14/09/18	1
HoTrEx - 0010898-63.2018.5.18.0051	16/09/18	19/09/18	3
HoTrEx - 0010900-33.2018.5.18.0051	17/09/18	17/09/18	0
HoTrEx - 0010900-33.2018.5.18.0051	17/09/18	26/09/18	9
HoTrEx - 0010917-69.2018.5.18.0051	19/09/18	25/09/18	6
HoTrEx - 0010949-74.2018.5.18.0051	27/09/18	28/09/18	1
IDPJ - 0010895-11.2018.5.18.0051	14/09/18	17/09/18	3
IDPJ - 0010931-53.2018.5.18.0051	24/09/18	25/09/18	1
Pet - 0010839-75.2018.5.18.0051	28/08/18	03/09/18	6
RTAlç - 0010801-63.2018.5.18.0051	21/08/18	12/09/18	22
RTOrd - 0010272-44.2018.5.18.0051	03/04/18	03/09/18	153
RTOrd - 0010556-52.2018.5.18.0051	25/05/18	27/09/18	125
RTOrd - 0010650-97.2018.5.18.0051	03/07/18	19/09/18	78
RTOrd - 0010651-82.2018.5.18.0051	03/07/18	19/09/18	78
RTOrd - 0010666-51.2018.5.18.0051	09/07/18	27/09/18	80
RTOrd - 0010668-21.2018.5.18.0051	09/07/18	27/09/18	80
RTOrd - 0010669-06.2018.5.18.0051	10/07/18	27/09/18	79

Legenda:
Ajuiz. Data do Ajuizamento;
Enc. da Instrução: Data da conclusão para proferir sentença;
Prazo: Quantidade de dias decorridos do ajuizamento até o encerramento da instrução.

PRAZO MÉDIO ENTRE O AJUIZAMENTO E O ENCERRAMENTO DA INSTRUÇÃO - 1ª VARA DO TRABALHO DE ANÁPOLIS

LUIZ EDUARDO DA SILVA PARAGUASSU

ORDINÁRIO

Qtd	Prazo Médio
35	73,47

Nr. Processo	Ajuiz.	nc. Instruçã	Prazo
RTOrd - 0010762-66.2018.5.18.0051	09/08/18	25/09/18	47
RTOrd - 0010765-21.2018.5.18.0051	09/08/18	05/09/18	27
RTOrd - 0010769-58.2018.5.18.0051	12/08/18	17/09/18	36
RTOrd - 0010775-65.2018.5.18.0051	14/08/18	03/09/18	20
RTOrd - 0010793-86.2018.5.18.0051	19/08/18	27/09/18	39
RTOrd - 0010794-71.2018.5.18.0051	19/08/18	27/09/18	39
RTOrd - 0010795-56.2018.5.18.0051	20/08/18	03/09/18	14
RTOrd - 0010808-55.2018.5.18.0051	21/08/18	28/09/18	38
RTOrd - 0010862-21.2018.5.18.0051	05/09/18	06/09/18	1
RTOrd - 0010871-80.2018.5.18.0051	06/09/18	27/09/18	21
RTOrd - 0011567-53.2017.5.18.0051	10/11/17	26/09/18	320
RTOrd - 0011778-26.2016.5.18.0051	12/12/16	03/09/18	630

Legenda:
Ajuiz. Data do Ajuizamento;
Enc. da Instrução: Data da conclusão para proferir sentença;
Prazo: Quantidade de dias decorridos do ajuizamento até o encerramento da instrução.