

## Conceituação

Tema	Prazos Processuais
<b>Relatórios</b>	Evolução Histórica Comparativo por VT Comparativo por Grupo Por Grupo Por VT Por Processo Por Magistrado
<b>Resumo</b>	Apresenta o prazo médio desde o ajuizamento da ação até o encerramento da instrução.
<b>Descrição</b>	O prazo médio é obtido calculando-se a quantidade de dias decorridos desde o ajuizamento até o encerramento da instrução. Os dados são extraídos baseando-se nos itens do e-Gestão:  267 e 90267 - Do ajuizamento da ação até o encerramento da instrução na fase de conhecimento – rito sumaríssimo;  268 e 90268 – Do ajuizamento da ação até o encerramento da instrução na fase de conhecimento – exceto rito sumaríssimo (ordinário)
<b>Origem da informação</b>	e-Gestão
<b>Critérios e transformações</b>	Coletado do e-Gestão, consolidado, otimizado e classificado para análise.
<b>Análises possíveis</b>	Prazo médio entre o ajuizamento da ação e o encerramento da instrução, detalhado de forma Geral, Por grupo, por VT, Por Processo e Por Magistrado.



## EVOLUÇÃO HISTÓRICA DOS PRAZOS PROCESSUAIS ENTRE O AJUIZAMENTO E O ENCERRAMENTO DA INSTRUÇÃO - VARA DO TRABALHO DE MINEIROS

Data do encerramento da instrução entre 1/9/2018 e 30/9/2018 23:59:59

Rito	Qtd	Prazo Médio
ORDINÁRIO	96	358,52
SUMARÍSSIMO	42	90,67
<b>Total/Média</b>	<b>138</b>	<b>277</b>

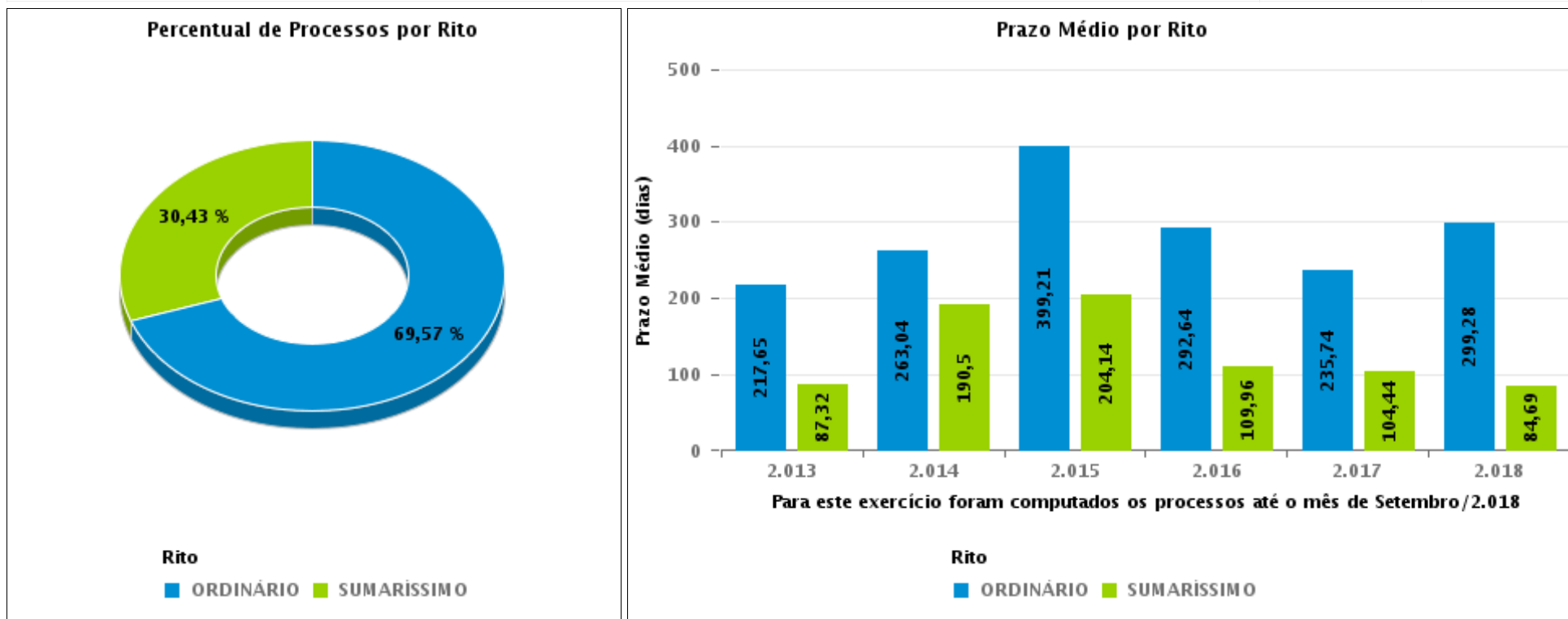



## COMPARATIVO DO PRAZO MÉDIO ENTRE O AJUIZAMENTO E O ENCERRAMENTO DA INSTRUÇÃO - VARA DO TRABALHO DE MINEIROS

Data do encerramento da instrução entre 1/9/2018 e 30/9/2018 23:59:59

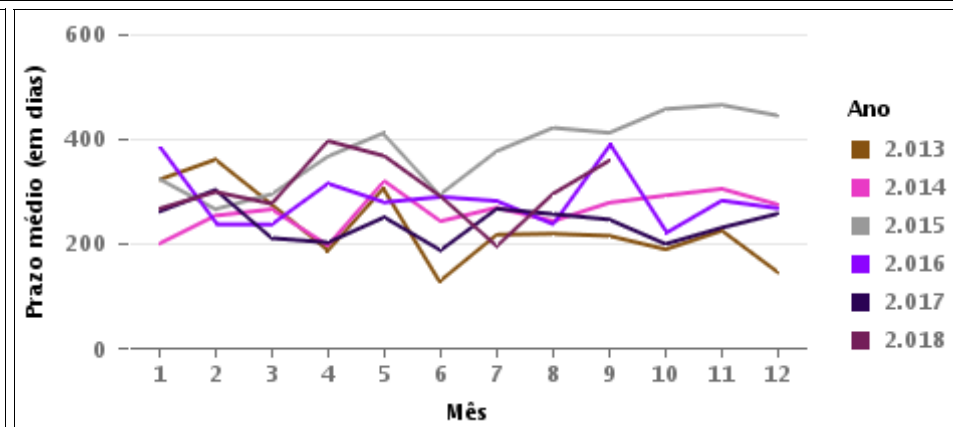
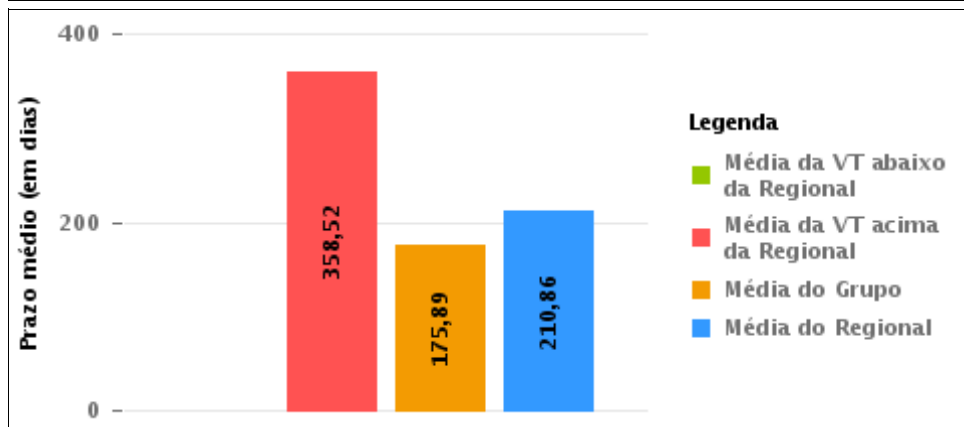
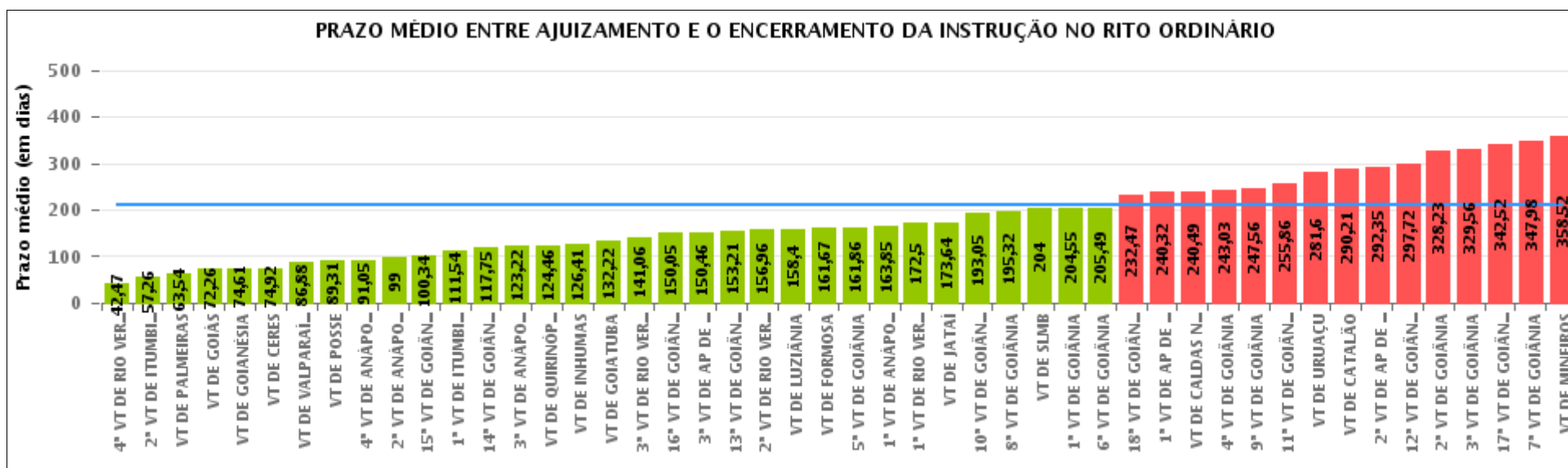



## COMPARATIVO DO PRAZO MÉDIO ENTRE O AJUIZAMENTO E O ENCERRAMENTO DA INSTRUÇÃO ENTRE AS VARAS DO GRUPO

Data do encerramento da instrução entre 1/9/2018 e 30/9/2018 23:59:59

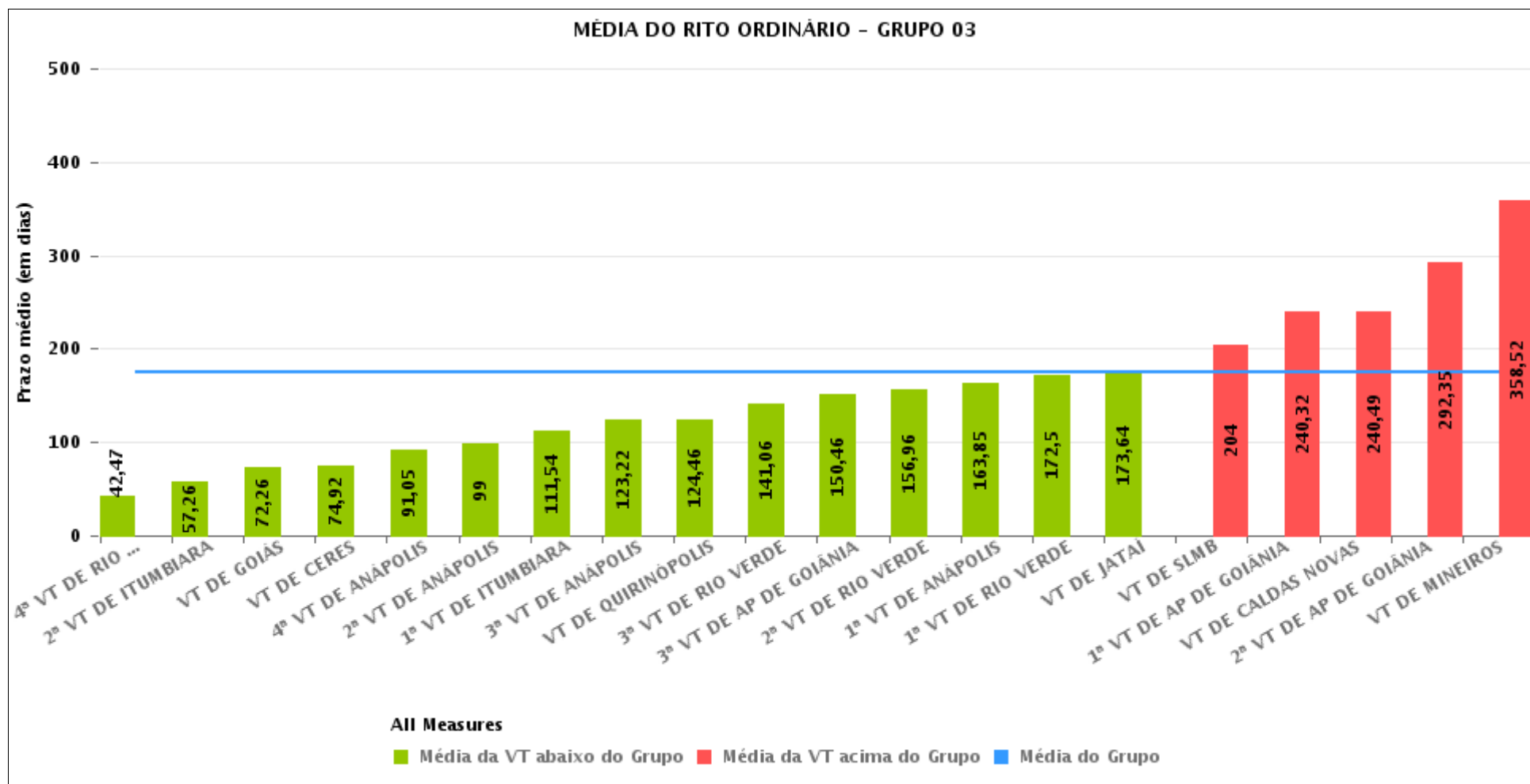



## PRAZO MÉDIO ENTRE O AJUIZAMENTO E O ENCERRAMENTO DA INSTRUÇÃO POR GRUPO

Data do encerramento da instrução entre 1/9/2018 e 30/9/2018 23:59:59

Rito	Grupo	Qtd. Processos	Prazo Médio (dias)	Ranking
ORDINÁRIO	GRUPO 01	16	89,31	1°
	GRUPO 04	187	133,84	2°
	GRUPO 02	51	161,67	3°
	GRUPO 03	1.091	175,89	4°
	GRUPO 05	1.936	240,3	5°

Legenda:	# Grupo 03 – De 1501 a 2000	# Grupo 04 – De 2001 a 2500	# Grupo 05 – Maior que 2500
# Grupo 01 – Até 1000 VT de Posse VT de Pires do Rio	VT de Ceres 1ª VT de Anápolis 2ª VT de Anápolis 3ª VT de Anápolis 4ª VT de Anápolis	VT de Goiatuba VT de Goianésia 1ª VT de Goiânia 2ª VT de Goiânia 3ª VT de Goiânia 4ª VT de Goiânia	VT de Catalão VT de Uruaçu VT de Valparaíso de Goiás
# Grupo 02 – De 1001 a 1500 VT de Formosa	1ª VT de Aparecida de Goiânia 2ª VT de Aparecida de Goiânia 3ª VT de Aparecida de Goiânia VT de Caldas Novas 1ª VT de Itumbiara 2ª VT de Itumbiara VT de Goiás VT de Jataí VT de Mineiros VT de Quirinópolis 1ª VT de Rio Verde 2ª VT de Rio Verde 3ª VT de Rio Verde 4ª VT de Rio Verde VT de São Luis de Montes Belos	5ª VT de Goiânia 6ª VT de Goiânia 7ª VT de Goiânia 8ª VT de Goiânia 9ª VT de Goiânia 10ª VT de Goiânia 11ª VT de Goiânia 12ª VT de Goiânia 13ª VT de Goiânia 14ª VT de Goiânia 15ª VT de Goiânia 16ª VT de Goiânia 17ª VT de Goiânia 18ª VT de Goiânia VT de Inhumas VT de Luziânia	



## PRAZO MÉDIO ENTRE O AJUIZAMENTO E O ENCERRAMENTO DA INSTRUÇÃO DE TODAS AS VARAS DO TRABALHO

Data do encerramento da instrução entre 1/9/2018 e 30/9/2018 23:59:59

### ORDINÁRIO

Qtd. Processos	Prazo Médio (dias)
3.281	210,86

Vara do Trabalho	Qtd Processos	Prazo Médio	Ranking
4ª VARA DO TRABALHO DE RIO VERDE	34	42,47	1º
2ª VARA DO TRABALHO DE ITUMBIARA	46	57,26	2º
VARA DO TRABALHO DE PALMEIRAS	24	63,54	3º
VARA DO TRABALHO DE GOIÁS	43	72,26	4º
VARA DO TRABALHO DE GOIANÉSIA	28	74,61	5º
VARA DO TRABALHO DE CERES	37	74,92	6º
VARA DO TRABALHO DE VALPARAÍSO DE GOIÁS	57	86,88	7º
VARA DO TRABALHO DE POSSE	16	89,31	8º
4ª VARA DO TRABALHO DE ANÁPOLIS	42	91,05	9º
2ª VARA DO TRABALHO DE ANÁPOLIS	47	99	10º
15ª VARA DO TRABALHO DE GOIÂNIA	79	100,34	11º
1ª VARA DO TRABALHO DE ITUMBIARA	57	111,54	12º
14ª VARA DO TRABALHO DE GOIÂNIA	64	117,75	13º
3ª VARA DO TRABALHO DE ANÁPOLIS	49	123,22	14º
VARA DO TRABALHO DE QUIRINÓPOLIS	39	124,46	15º
VARA DO TRABALHO DE INHUMAS	44	126,41	16º
VARA DO TRABALHO DE GOIATUBA	32	132,22	17º
3ª VARA DO TRABALHO DE RIO VERDE	50	141,06	18º
16ª VARA DO TRABALHO DE GOIÂNIA	57	150,05	19º
3ª VARA DO TRABALHO DE APARECIDA DE GOIÂNIA	72	150,46	20º
13ª VARA DO TRABALHO DE GOIÂNIA	56	153,21	21º
2ª VARA DO TRABALHO DE RIO VERDE	25	156,96	22º
VARA DO TRABALHO DE LUZIÂNIA	83	158,4	23º
VARA DO TRABALHO DE FORMOSA	51	161,67	24º
5ª VARA DO TRABALHO DE GOIÂNIA	97	161,86	25º
1ª VARA DO TRABALHO DE ANÁPOLIS	61	163,85	26º



## PRAZO MÉDIO ENTRE O AJUIZAMENTO E O ENCERRAMENTO DA INSTRUÇÃO DE TODAS AS VARAS DO TRABALHO

### ORDINÁRIO

Qtd. Processos	Prazo Médio (dias)
3.281	210,86

Vara do Trabalho	Qtd Processos	Prazo Médio	Ranking
1ª VARA DO TRABALHO DE RIO VERDE	34	172,5	27°
VARA DO TRABALHO DE JATAÍ	74	173,64	28°
10ª VARA DO TRABALHO DE GOIÂNIA	87	193,05	29°
8ª VARA DO TRABALHO DE GOIÂNIA	72	195,32	30°
VARA DO TRABALHO DE SÃO LUIS DE MONTES BELOS	44	204	31°
1ª VARA DO TRABALHO DE GOIÂNIA	83	204,55	32°
6ª VARA DO TRABALHO DE GOIÂNIA	80	205,49	33°
18ª VARA DO TRABALHO DE GOIÂNIA	87	232,47	34°
1ª VARA DO TRABALHO DE APARECIDA DE GOIÂNIA	74	240,32	35°
VARA DO TRABALHO DE CALDAS NOVAS	83	240,49	36°
4ª VARA DO TRABALHO DE GOIÂNIA	66	243,03	37°
9ª VARA DO TRABALHO DE GOIÂNIA	102	247,56	38°
11ª VARA DO TRABALHO DE GOIÂNIA	142	255,86	39°
VARA DO TRABALHO DE URUAÇU	120	281,6	40°
VARA DO TRABALHO DE CATALÃO	77	290,21	41°
2ª VARA DO TRABALHO DE APARECIDA DE GOIÂNIA	84	292,35	42°
12ª VARA DO TRABALHO DE GOIÂNIA	130	297,72	43°
2ª VARA DO TRABALHO DE GOIÂNIA	123	328,23	44°
3ª VARA DO TRABALHO DE GOIÂNIA	118	329,56	45°
17ª VARA DO TRABALHO DE GOIÂNIA	107	342,52	46°
7ª VARA DO TRABALHO DE GOIÂNIA	108	347,98	47°
VARA DO TRABALHO DE MINEIROS	96	358,52	48°



## PRAZO MÉDIO ENTRE O AJUIZAMENTO E O ENCERRAMENTO DA INSTRUÇÃO - VARA DO TRABALHO DE MINEIROS

Data do encerramento da instrução entre 1/9/2018 e 30/9/2018 23:59:59

### VARA DO TRABALHO DE MINEIROS

#### ORDINÁRIO

Qtd	Prazo Médio
94	358,52

Nr. Processo	Ajuiz.	nc. Instruçã	Prazo
ConPag - 0010764-04.2018.5.18.0191	30/08/18	03/09/18	4
ConPag - 0010775-33.2018.5.18.0191	04/09/18	19/09/18	15
HoTrEx - 0010628-07.2018.5.18.0191	16/07/18	03/09/18	49
HoTrEx - 0010659-27.2018.5.18.0191	27/07/18	19/09/18	54
Pet - 0010299-92.2018.5.18.0191	16/04/18	05/09/18	142
RTAlç - 0010717-30.2018.5.18.0191	13/08/18	03/09/18	21
RTOrd - 0000942-93.2015.5.18.0191	09/07/15	21/09/18	1.170
RTOrd - 0001235-63.2015.5.18.0191	09/09/15	20/09/18	1.107
RTOrd - 0010002-85.2018.5.18.0191	09/01/18	20/09/18	254
RTOrd - 0010012-32.2018.5.18.0191	19/01/18	20/09/18	244
RTOrd - 0010021-91.2018.5.18.0191	23/01/18	20/09/18	240
RTOrd - 0010032-23.2018.5.18.0191	29/01/18	20/09/18	234
RTOrd - 0010042-67.2018.5.18.0191	01/02/18	21/09/18	232
RTOrd - 0010055-71.2015.5.18.0191	08/12/15	11/09/18	1.008
RTOrd - 0010066-95.2018.5.18.0191	12/02/18	13/09/18	213
RTOrd - 0010067-80.2018.5.18.0191	12/02/18	21/09/18	221
RTOrd - 0010075-57.2018.5.18.0191	16/02/18	20/09/18	216
RTOrd - 0010095-19.2016.5.18.0191	01/02/16	12/09/18	954
RTOrd - 0010110-17.2018.5.18.0191	28/02/18	17/09/18	201
RTOrd - 0010132-75.2018.5.18.0191	08/03/18	03/09/18	179
RTOrd - 0010177-79.2018.5.18.0191	27/03/18	20/09/18	177
RTOrd - 0010297-59.2017.5.18.0191	14/03/17	20/09/18	555

**Legenda:**

**Ajuiz.** Data do Ajuizamento;

**Enc. da Instrução:** Data da conclusão para proferir sentença;

**Prazo:** Quantidade de dias decorridos do ajuizamento até o encerramento da instrução.





## PRAZO MÉDIO ENTRE O AJUIZAMENTO E O ENCERRAMENTO DA INSTRUÇÃO - VARA DO TRABALHO DE MINEIROS

### VARA DO TRABALHO DE MINEIROS

#### ORDINÁRIO

Qtd	Prazo Médio
94	358,52

Nr. Processo	Ajuiz.	nc. Instruça	Prazo
RTOOrd - 0010310-58.2017.5.18.0191	16/03/17	20/09/18	553
RTOOrd - 0010310-58.2017.5.18.0191	16/03/17	24/09/18	557
RTOOrd - 0010367-42.2018.5.18.0191	02/05/18	02/09/18	123
RTOOrd - 0010488-07.2017.5.18.0191	03/04/17	20/09/18	535
RTOOrd - 0010502-54.2018.5.18.0191	07/06/18	21/09/18	106
RTOOrd - 0010505-43.2017.5.18.0191	04/04/17	21/09/18	535
RTOOrd - 0010521-60.2018.5.18.0191	13/06/18	03/09/18	82
RTOOrd - 0010528-52.2018.5.18.0191	15/06/18	05/09/18	82
RTOOrd - 0010563-12.2018.5.18.0191	25/06/18	04/09/18	71
RTOOrd - 0010624-67.2018.5.18.0191	11/07/18	03/09/18	54
RTOOrd - 0010640-55.2017.5.18.0191	03/05/17	04/09/18	489
RTOOrd - 0010668-86.2018.5.18.0191	30/07/18	26/09/18	58
RTOOrd - 0010680-37.2017.5.18.0191	10/05/17	20/09/18	498
RTOOrd - 0010694-21.2017.5.18.0191	11/05/17	24/09/18	501
RTOOrd - 0010747-02.2017.5.18.0191	19/05/17	04/09/18	473
RTOOrd - 0010765-86.2018.5.18.0191	30/08/18	17/09/18	18
RTOOrd - 0010774-48.2018.5.18.0191	04/09/18	04/09/18	0
RTOOrd - 0010776-18.2018.5.18.0191	05/09/18	05/09/18	0
RTOOrd - 0010791-84.2018.5.18.0191	10/09/18	10/09/18	0
RTOOrd - 0010799-61.2018.5.18.0191	12/09/18	14/09/18	2
RTOOrd - 0010810-27.2017.5.18.0191	02/06/17	21/09/18	476
RTOOrd - 0010816-34.2017.5.18.0191	05/06/17	21/09/18	473
RTOOrd - 0010817-53.2016.5.18.0191	30/06/16	05/09/18	797
RTOOrd - 0010817-53.2016.5.18.0191	30/06/16	18/09/18	810
RTOOrd - 0010825-30.2016.5.18.0191	03/07/16	14/09/18	803

**Legenda:**

**Ajuiz.** Data do Ajuizamento;

**Enc. da Instrução:** Data da conclusão para proferir sentença;

**Prazo:** Quantidade de dias decorridos do ajuizamento até o encerramento da instrução.



## PRAZO MÉDIO ENTRE O AJUIZAMENTO E O ENCERRAMENTO DA INSTRUÇÃO - VARA DO TRABALHO DE MINEIROS

### VARA DO TRABALHO DE MINEIROS

#### ORDINÁRIO

	Qtd		Prazo Médio	
		94		358,52
Nr. Processo	Ajuiz.	nc. Instruçã	Prazo	
RTOOrd - 0010829-33.2017.5.18.0191	05/06/17	05/09/18	457	
RTOOrd - 0010832-22.2016.5.18.0191	04/07/16	06/09/18	794	
RTOOrd - 0010840-28.2018.5.18.0191	19/09/18	24/09/18	5	
RTOOrd - 0010878-40.2018.5.18.0191	27/09/18	27/09/18	0	
RTOOrd - 0011058-90.2017.5.18.0191	07/07/17	20/09/18	440	
RTOOrd - 0011067-86.2016.5.18.0191	15/08/16	19/09/18	765	
RTOOrd - 0011095-54.2016.5.18.0191	18/08/16	20/09/18	763	
RTOOrd - 0011138-54.2017.5.18.0191	22/07/17	20/09/18	425	
RTOOrd - 0011187-32.2016.5.18.0191	01/09/16	06/09/18	735	
RTOOrd - 0011192-20.2017.5.18.0191	31/07/17	20/09/18	416	
RTOOrd - 0011234-69.2017.5.18.0191	08/08/17	21/09/18	409	
RTOOrd - 0011250-23.2017.5.18.0191	15/08/17	21/09/18	402	
RTOOrd - 0011251-08.2017.5.18.0191	15/08/17	19/09/18	400	
RTOOrd - 0011351-60.2017.5.18.0191	31/08/17	20/09/18	385	
RTOOrd - 0011360-22.2017.5.18.0191	01/09/17	20/09/18	384	
RTOOrd - 0011364-59.2017.5.18.0191	01/09/17	04/09/18	368	
RTOOrd - 0011413-37.2016.5.18.0191	21/10/16	21/09/18	700	
RTOOrd - 0011442-53.2017.5.18.0191	21/09/17	20/09/18	364	
RTOOrd - 0011448-60.2017.5.18.0191	21/09/17	05/09/18	349	
RTOOrd - 0011512-70.2017.5.18.0191	04/10/17	05/09/18	336	
RTOOrd - 0011534-31.2017.5.18.0191	09/10/17	06/09/18	332	
RTOOrd - 0011560-29.2017.5.18.0191	11/10/17	05/09/18	329	
RTOOrd - 0011621-21.2016.5.18.0191	02/12/16	05/09/18	642	
RTOOrd - 0011650-37.2017.5.18.0191	26/10/17	05/09/18	314	
RTOOrd - 0011651-22.2017.5.18.0191	26/10/17	05/09/18	314	

**Legenda:**  
Ajuiz. Data do Ajuizamento;  
Enc. da Instrução: Data da conclusão para proferir sentença;  
Prazo: Quantidade de dias decorridos do ajuizamento até o encerramento da instrução.



## PRAZO MÉDIO ENTRE O AJUIZAMENTO E O ENCERRAMENTO DA INSTRUÇÃO - VARA DO TRABALHO DE MINEIROS

### VARA DO TRABALHO DE MINEIROS

#### ORDINÁRIO

Qtd	Prazo Médio
94	358,52

Nr. Processo	Ajuiz.	nc. Instruça	Prazo
RTOrd - 0011652-07.2017.5.18.0191	26/10/17	05/09/18	314
RTOrd - 0011653-89.2017.5.18.0191	26/10/17	05/09/18	314
RTOrd - 0011670-28.2017.5.18.0191	28/10/17	05/09/18	312
RTOrd - 0011671-13.2017.5.18.0191	28/10/17	05/09/18	312
RTOrd - 0011672-95.2017.5.18.0191	28/10/17	05/09/18	312
RTOrd - 0011673-80.2017.5.18.0191	28/10/17	05/09/18	312
RTOrd - 0011703-18.2017.5.18.0191	06/11/17	04/09/18	302
RTOrd - 0011707-55.2017.5.18.0191	07/11/17	20/09/18	317
RTOrd - 0011714-81.2016.5.18.0191	31/12/16	04/09/18	612
RTOrd - 0011716-51.2016.5.18.0191	31/12/16	03/09/18	611
RTOrd - 0011718-84.2017.5.18.0191	07/11/17	19/09/18	316
RTOrd - 0011722-24.2017.5.18.0191	07/11/17	20/09/18	317
RTOrd - 0011730-98.2017.5.18.0191	08/11/17	19/09/18	315
RTOrd - 0011731-83.2017.5.18.0191	08/11/17	20/09/18	316
RTOrd - 0011748-22.2017.5.18.0191	09/11/17	19/09/18	314
RTOrd - 0011770-80.2017.5.18.0191	10/11/17	05/09/18	299
RTOrd - 0011771-65.2017.5.18.0191	10/11/17	05/09/18	299
RTOrd - 0011773-35.2017.5.18.0191	10/11/17	19/09/18	313
RTOrd - 0011778-57.2017.5.18.0191	10/11/17	25/09/18	319
RTOrd - 0011788-04.2017.5.18.0191	10/11/17	04/09/18	298
RTOrd - 0011789-86.2017.5.18.0191	10/11/17	05/09/18	299
RTOrd - 0011795-93.2017.5.18.0191	10/11/17	05/09/18	299
RTOrd - 0011809-77.2017.5.18.0191	10/11/17	05/09/18	299
RTOrd - 0011833-08.2017.5.18.0191	24/11/17	03/09/18	283

**Legenda:**

**Ajuiz.** Data do Ajuizamento;

**Enc. da Instrução:** Data da conclusão para proferir sentença;

**Prazo:** Quantidade de dias decorridos do ajuizamento até o encerramento da instrução.



**PRAZO MÉDIO ENTRE O AJUIZAMENTO E O  
ENCERRAMENTO DA INSTRUÇÃO - VARA DO  
TRABALHO DE MINEIROS**

**VARA DO TRABALHO DE MINEIROS**



## PRAZO MÉDIO ENTRE O AJUIZAMENTO E O ENCERRAMENTO DA INSTRUÇÃO - VARA DO TRABALHO DE MINEIROS

Data do encerramento da instrução entre 1/9/2018 e 30/9/2018 23:59:59

**CARLOS EDUARDO ANDRADE  
GRATÃO**

**ORDINÁRIO**

Qtd	Prazo Médio
37	319,7

Nr. Processo	Ajuiz.	nc. Instruçã	Prazo
ConPag - 0010775-33.2018.5.18.0191	04/09/18	19/09/18	15
HoTrEx - 0010659-27.2018.5.18.0191	27/07/18	19/09/18	54
RTOrd - 0010002-85.2018.5.18.0191	09/01/18	20/09/18	254
RTOrd - 0010012-32.2018.5.18.0191	19/01/18	20/09/18	244
RTOrd - 0010021-91.2018.5.18.0191	23/01/18	20/09/18	240
RTOrd - 0010032-23.2018.5.18.0191	29/01/18	20/09/18	234
RTOrd - 0010042-67.2018.5.18.0191	01/02/18	21/09/18	232
RTOrd - 0010066-95.2018.5.18.0191	12/02/18	13/09/18	213
RTOrd - 0010067-80.2018.5.18.0191	12/02/18	21/09/18	221
RTOrd - 0010075-57.2018.5.18.0191	16/02/18	20/09/18	216
RTOrd - 0010110-17.2018.5.18.0191	28/02/18	17/09/18	201
RTOrd - 0010177-79.2018.5.18.0191	27/03/18	20/09/18	177
RTOrd - 0010310-58.2017.5.18.0191	16/03/17	20/09/18	553
RTOrd - 0010488-07.2017.5.18.0191	03/04/17	20/09/18	535
RTOrd - 0010502-54.2018.5.18.0191	07/06/18	21/09/18	106
RTOrd - 0010505-43.2017.5.18.0191	04/04/17	21/09/18	535
RTOrd - 0010668-86.2018.5.18.0191	30/07/18	26/09/18	58
RTOrd - 0010694-21.2017.5.18.0191	11/05/17	24/09/18	501
RTOrd - 0010765-86.2018.5.18.0191	30/08/18	17/09/18	18
RTOrd - 0010791-84.2018.5.18.0191	10/09/18	10/09/18	0
RTOrd - 0011058-90.2017.5.18.0191	07/07/17	20/09/18	440

**Legenda:**

**Ajuiz.** Data do Ajuizamento;

**Enc. da Instrução:** Data da conclusão para proferir sentença;

**Prazo:** Quantidade de dias decorridos do ajuizamento até o encerramento da instrução.



## PRAZO MÉDIO ENTRE O AJUIZAMENTO E O ENCERRAMENTO DA INSTRUÇÃO - VARA DO TRABALHO DE MINEIROS

**CARLOS EDUARDO ANDRADE  
GRATÃO**

**ORDINÁRIO**

Qtd	Prazo Médio
37	319,7

Nr. Processo	Ajuiz.	nc. Instruçã	Prazo
RTOOrd - 0011067-86.2016.5.18.0191	15/08/16	19/09/18	765
RTOOrd - 0011095-54.2016.5.18.0191	18/08/16	20/09/18	763
RTOOrd - 0011234-69.2017.5.18.0191	08/08/17	21/09/18	409
RTOOrd - 0011250-23.2017.5.18.0191	15/08/17	21/09/18	402
RTOOrd - 0011251-08.2017.5.18.0191	15/08/17	19/09/18	400
RTOOrd - 0011351-60.2017.5.18.0191	31/08/17	20/09/18	385
RTOOrd - 0011360-22.2017.5.18.0191	01/09/17	20/09/18	384
RTOOrd - 0011413-37.2016.5.18.0191	21/10/16	21/09/18	700
RTOOrd - 0011442-53.2017.5.18.0191	21/09/17	20/09/18	364
RTOOrd - 0011707-55.2017.5.18.0191	07/11/17	20/09/18	317
RTOOrd - 0011718-84.2017.5.18.0191	07/11/17	19/09/18	316
RTOOrd - 0011730-98.2017.5.18.0191	08/11/17	19/09/18	315
RTOOrd - 0011731-83.2017.5.18.0191	08/11/17	20/09/18	316
RTOOrd - 0011748-22.2017.5.18.0191	09/11/17	19/09/18	314
RTOOrd - 0011773-35.2017.5.18.0191	10/11/17	19/09/18	313
RTOOrd - 0011778-57.2017.5.18.0191	10/11/17	25/09/18	319

**Legenda:**

**Ajuiz.** Data do Ajuizamento;

**Enc. da Instrução:** Data da conclusão para proferir sentença;

**Prazo:** Quantidade de dias decorridos do ajuizamento até o encerramento da instrução.

**GUILHERME BRINGEL MURICI**

**ORDINÁRIO**

Qtd	Prazo Médio
1	71



## PRAZO MÉDIO ENTRE O AJUIZAMENTO E O ENCERRAMENTO DA INSTRUÇÃO - VARA DO TRABALHO DE MINEIROS

### GUILHERME BRINGEL MURICI

#### ORDINÁRIO

Qtd	Prazo Médio
1	71

Nr. Processo	Ajuiz.	nc. Instruçã	Prazo
RTOOrd - 0010563-12.2018.5.18.0191	25/06/18	04/09/18	71

**Legenda:**

**Ajuiz.** Data do Ajuizamento;

**Enc. da Instrução:** Data da conclusão para proferir sentença;

**Prazo:** Quantidade de dias decorridos do ajuizamento até o encerramento da instrução.

### LÍVIA FÁTIMA GONDIM PREGO

#### ORDINÁRIO

Qtd	Prazo Médio
5	425,6

Nr. Processo	Ajuiz.	nc. Instruçã	Prazo
RTOOrd - 0010680-37.2017.5.18.0191	10/05/17	20/09/18	498
RTOOrd - 0010829-33.2017.5.18.0191	05/06/17	05/09/18	457
RTOOrd - 0011138-54.2017.5.18.0191	22/07/17	20/09/18	425
RTOOrd - 0011192-20.2017.5.18.0191	31/07/17	20/09/18	416
RTOOrd - 0011534-31.2017.5.18.0191	09/10/17	06/09/18	332

**Legenda:**

**Ajuiz.** Data do Ajuizamento;

**Enc. da Instrução:** Data da conclusão para proferir sentença;

**Prazo:** Quantidade de dias decorridos do ajuizamento até o encerramento da instrução.

### OSMAR PEDROSO

#### ORDINÁRIO

Qtd	Prazo Médio
38	331,13



## PRAZO MÉDIO ENTRE O AJUIZAMENTO E O ENCERRAMENTO DA INSTRUÇÃO - VARA DO TRABALHO DE MINEIROS

**OSMAR PEDROSO**

**ORDINÁRIO**

Qtd	Prazo Médio
38	331,13

Nr. Processo	Ajuiz.	nc. Instruçã	Prazo
ConPag - 0010764-04.2018.5.18.0191	30/08/18	03/09/18	4
Pet - 0010299-92.2018.5.18.0191	16/04/18	05/09/18	142
RTAlç - 0010717-30.2018.5.18.0191	13/08/18	03/09/18	21
RTOrd - 0010132-75.2018.5.18.0191	08/03/18	03/09/18	179
RTOrd - 0010367-42.2018.5.18.0191	02/05/18	02/09/18	123
RTOrd - 0010521-60.2018.5.18.0191	13/06/18	03/09/18	82
RTOrd - 0010528-52.2018.5.18.0191	15/06/18	05/09/18	82
RTOrd - 0010624-67.2018.5.18.0191	11/07/18	03/09/18	54
RTOrd - 0010640-55.2017.5.18.0191	03/05/17	04/09/18	489
RTOrd - 0010747-02.2017.5.18.0191	19/05/17	04/09/18	473
RTOrd - 0010774-48.2018.5.18.0191	04/09/18	04/09/18	0
RTOrd - 0010776-18.2018.5.18.0191	05/09/18	05/09/18	0
RTOrd - 0010817-53.2016.5.18.0191	30/06/16	05/09/18	797
RTOrd - 0010817-53.2016.5.18.0191	30/06/16	18/09/18	810
RTOrd - 0010832-22.2016.5.18.0191	04/07/16	06/09/18	794
RTOrd - 0011187-32.2016.5.18.0191	01/09/16	06/09/18	735
RTOrd - 0011364-59.2017.5.18.0191	01/09/17	04/09/18	368
RTOrd - 0011448-60.2017.5.18.0191	21/09/17	05/09/18	349
RTOrd - 0011512-70.2017.5.18.0191	04/10/17	05/09/18	336
RTOrd - 0011560-29.2017.5.18.0191	11/10/17	05/09/18	329
RTOrd - 0011621-21.2016.5.18.0191	02/12/16	05/09/18	642
RTOrd - 0011650-37.2017.5.18.0191	26/10/17	05/09/18	314
RTOrd - 0011651-22.2017.5.18.0191	26/10/17	05/09/18	314
RTOrd - 0011652-07.2017.5.18.0191	26/10/17	05/09/18	314
RTOrd - 0011653-89.2017.5.18.0191	26/10/17	05/09/18	314

**Legenda:**

**Ajuiz.** Data do Ajuizamento;

**Enc. da Instrução:** Data da conclusão para proferir sentença;

**Prazo:** Quantidade de dias decorridos do ajuizamento até o encerramento da instrução.





## PRAZO MÉDIO ENTRE O AJUIZAMENTO E O ENCERRAMENTO DA INSTRUÇÃO - VARA DO TRABALHO DE MINEIROS

### OSMAR PEDROSO

#### ORDINÁRIO

Qtd	Prazo Médio
38	331,13

Nr. Processo	Ajuiz.	nc. Instruça	Prazo
RTOOrd - 0011670-28.2017.5.18.0191	28/10/17	05/09/18	312
RTOOrd - 0011671-13.2017.5.18.0191	28/10/17	05/09/18	312
RTOOrd - 0011672-95.2017.5.18.0191	28/10/17	05/09/18	312
RTOOrd - 0011673-80.2017.5.18.0191	28/10/17	05/09/18	312
RTOOrd - 0011703-18.2017.5.18.0191	06/11/17	04/09/18	302
RTOOrd - 0011714-81.2016.5.18.0191	31/12/16	04/09/18	612
RTOOrd - 0011716-51.2016.5.18.0191	31/12/16	03/09/18	611
RTOOrd - 0011770-80.2017.5.18.0191	10/11/17	05/09/18	299
RTOOrd - 0011771-65.2017.5.18.0191	10/11/17	05/09/18	299
RTOOrd - 0011788-04.2017.5.18.0191	10/11/17	04/09/18	298
RTOOrd - 0011789-86.2017.5.18.0191	10/11/17	05/09/18	299
RTOOrd - 0011795-93.2017.5.18.0191	10/11/17	05/09/18	299
RTOOrd - 0011809-77.2017.5.18.0191	10/11/17	05/09/18	299
RTOOrd - 0011833-08.2017.5.18.0191	24/11/17	03/09/18	283

**Legenda:**

Ajuiz. Data do Ajuizamento;

Enc. da Instrução: Data da conclusão para proferir sentença;

Prazo: Quantidade de dias decorridos do ajuizamento até o encerramento da instrução.

### RANÚLIO MENDES MOREIRA

#### ORDINÁRIO

Qtd	Prazo Médio
6	336,33

Nr. Processo	Ajuiz.	nc. Instruça	Prazo
--------------	--------	--------------	-------

**Legenda:**

Ajuiz. Data do Ajuizamento;

Enc. da Instrução: Data da conclusão para proferir sentença;

Prazo: Quantidade de dias decorridos do ajuizamento até o encerramento da instrução.



## PRAZO MÉDIO ENTRE O AJUIZAMENTO E O ENCERRAMENTO DA INSTRUÇÃO - VARA DO TRABALHO DE MINEIROS

### RANÚLIO MENDES MOREIRA

#### ORDINÁRIO

Qtd	Prazo Médio
6	336,33

Nr. Processo	Ajuiz.	nc. Instruçã	Prazo
HoTrEx - 0010628-07.2018.5.18.0191	16/07/18	03/09/18	49
RTOOrd - 0010055-71.2015.5.18.0191	08/12/15	11/09/18	1.008
RTOOrd - 0010095-19.2016.5.18.0191	01/02/16	12/09/18	954
RTOOrd - 0010799-61.2018.5.18.0191	12/09/18	14/09/18	2
RTOOrd - 0010840-28.2018.5.18.0191	19/09/18	24/09/18	5
RTOOrd - 0010878-40.2018.5.18.0191	27/09/18	27/09/18	0

**Legenda:**

**Ajuiz.** Data do Ajuizamento;

**Enc. da Instrução:** Data da conclusão para proferir sentença;

**Prazo:** Quantidade de dias decorridos do ajuizamento até o encerramento da instrução.

### VIRGILINA SEVERINO DOS SANTOS

#### ORDINÁRIO

Qtd	Prazo Médio
6	530,17

Nr. Processo	Ajuiz.	nc. Instruçã	Prazo
RTOOrd - 0010297-59.2017.5.18.0191	14/03/17	20/09/18	555
RTOOrd - 0010310-58.2017.5.18.0191	16/03/17	24/09/18	557
RTOOrd - 0010810-27.2017.5.18.0191	02/06/17	21/09/18	476
RTOOrd - 0010816-34.2017.5.18.0191	05/06/17	21/09/18	473
RTOOrd - 0010825-30.2016.5.18.0191	03/07/16	14/09/18	803
RTOOrd - 0011722-24.2017.5.18.0191	07/11/17	20/09/18	317

**Legenda:**

**Ajuiz.** Data do Ajuizamento;

**Enc. da Instrução:** Data da conclusão para proferir sentença;

**Prazo:** Quantidade de dias decorridos do ajuizamento até o encerramento da instrução.



**PRAZO MÉDIO ENTRE O AJUIZAMENTO E O ENCERRAMENTO DA INSTRUÇÃO - VARA DO TRABALHO DE MINEIROS**

**Sem magistrado**

**ORDINÁRIO**

Qtd	Prazo Médio
2	1.138,5

Nr. Processo	Ajuiz.	nc. Instruçã	Prazo
RTOrd - 0000942-93.2015.5.18.0191	09/07/15	21/09/18	1.170
RTOrd - 0001235-63.2015.5.18.0191	09/09/15	20/09/18	1.107

**Legenda:**

**Ajuiz. Data do Ajuizamento;**

**Enc. da Instrução: Data da conclusão para proferir sentença;**

**Prazo: Quantidade de dias decorridos do ajuizamento até o encerramento da instrução.**