

## Conceituação

| Tema                              | Prazos Processuais   |
|-----------------------------------|--|
| <b>Relatórios</b>                 | Evolução Histórica<br>Comparativo por VT<br>Comparativo por Grupo<br>Por Grupo<br>Por VT<br>Por Processo<br>Por Magistrado   |
| <b>Resumo</b>                     | Apresenta o prazo médio desde o concluso para proferir sentença até a prolação da sentença.  |
| <b>Descrição</b>                  | O prazo médio é obtido calculando-se a quantidade de dias decorridos desde o movimento de Concluso para Proferir Sentença até a Prolação da Sentença. Os dados são extraídos baseando-se nos itens do e-Gestão:<br><br>269 e 90269 - Do Concluso para Proferir Sentença até a Prolação da Sentença na fase de conhecimento – rito sumaríssimo;<br><br>270 e 90270 – Do Concluso para Proferir Sentença até a Prolação da Sentença na fase de conhecimento– rito exceto sumaríssimo (ordinário) |
| <b>Origem da informação</b>       | e-Gestão   |
| <b>Critérios e transformações</b> | Coletado do e-Gestão, consolidado, otimizado e classificado para análise.  |
| <b>Análises possíveis</b>         | Prazo médio entre o concluso para proferir sentença e a prolação da sentença, detalhado de forma Geral, Por grupo, por VT, Por Processo e Por Magistrado.  |



## EVOLUÇÃO HISTÓRICA DOS PRAZOS PROCESSUAIS ENTRE O CONCLUSO PARA PROFERIR SENTENÇA E A PROLAÇÃO DA SENTENÇA - 3ª VARA DO TRABALHO DE RIO VERDE

Data da sentença entre 1/10/2018 e 31/10/2018 23:59:59

| Rito               | Qtd       | Prazo Médio  |
|--------------------|-----------|--------------|
| ORDINÁRIO          | 44        | 40,2         |
| SUMARÍSSIMO        | 21        | 28,71        |
| <b>Total/Média</b> | <b>65</b> | <b>36,49</b> |

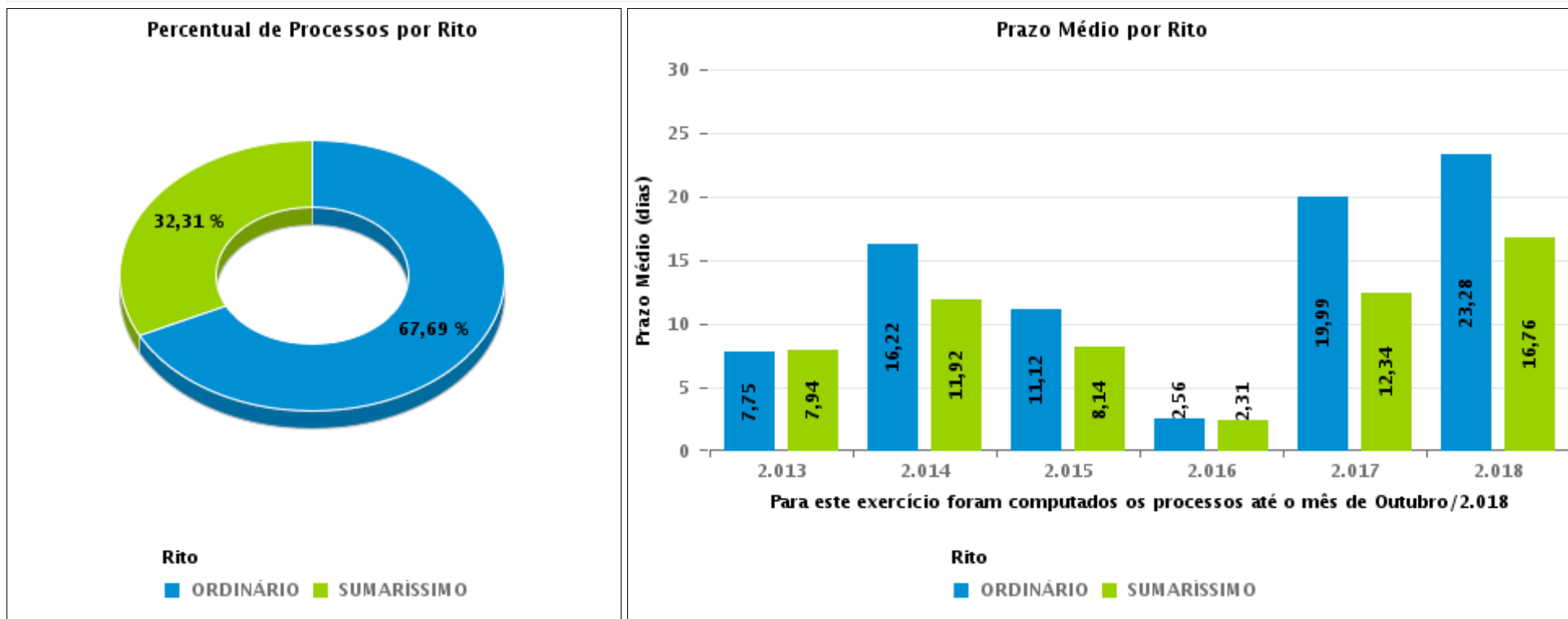



## COMPARATIVO DO PRAZO MÉDIO ENTRE O CONCLUSO PARA PROFERIR SENTENÇA E A PROLAÇÃO DA SENTENÇA - 3ª VARA DO TRABALHO DE RIO VERDE

Data da sentença entre 1/10/2018 e 31/10/2018 23:59:59

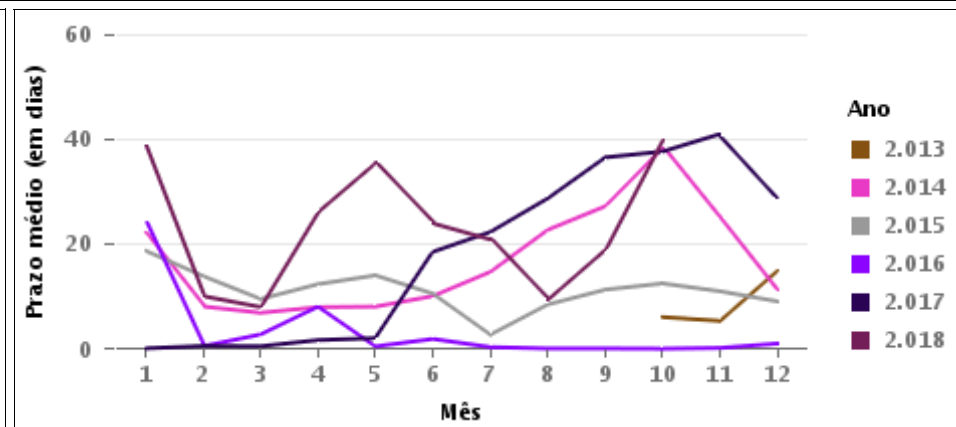
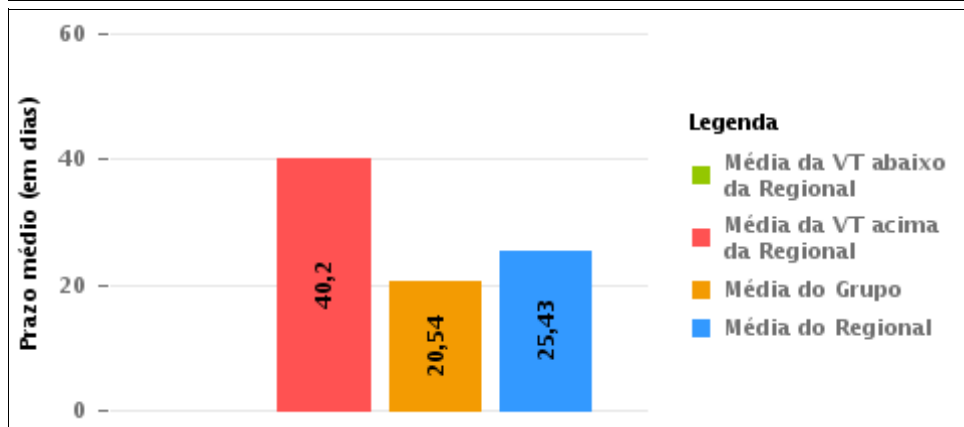
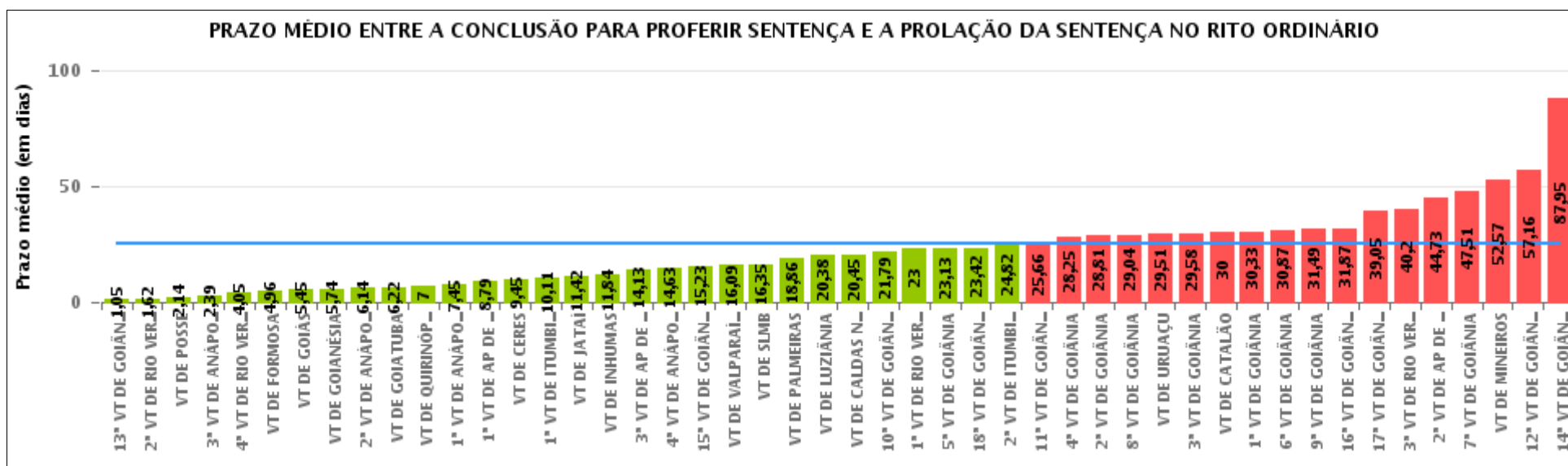



## COMPARATIVO DO PRAZO MÉDIO ENTRE O CONCLUSO PARA PROFERIR SENTENÇA E A PROLAÇÃO DA SENTENÇA ENTRE AS VARAS DO GRUPO

Data da sentença entre 1/10/2018 e 31/10/2018 23:59:59

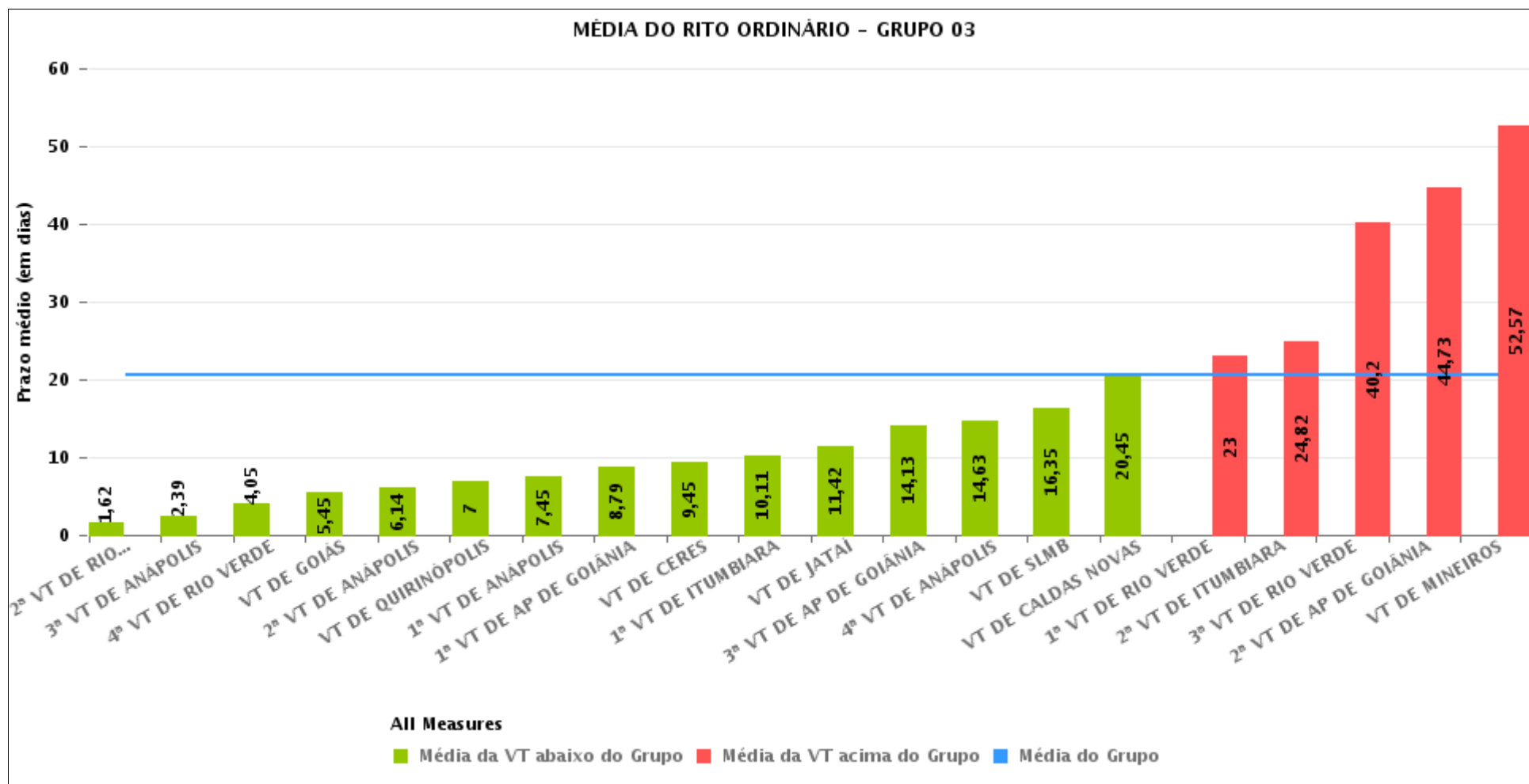



## PRAZO MÉDIO ENTRE O CONCLUSO PARA PROFERIR SENTENÇA E A PROLAÇÃO DA SENTENÇA POR GRUPO

Data da sentença entre 1/10/2018 e 31/10/2018 23:59:59

| Rito      | Grupo    | Qtd. Processos | Prazo Médio (dias) | Ranking |
|-----------|----------|----------------|--------------------|---------|
| ORDINÁRIO | GRUPO 01 | 7              | 2,14               | 1°      |
|           | GRUPO 02 | 25             | 4,96               | 2°      |
|           | GRUPO 04 | 139            | 12,6               | 3°      |
|           | GRUPO 03 | 811            | 20,54              | 4°      |
|           | GRUPO 05 | 1.139          | 31,07              | 5°      |

|  |   |   |  |
|--|---|---|--|
| Legenda:   | # Grupo 03 – De 1501 a 2000   | # Grupo 04 – De 2001 a 2500   | # Grupo 06 – A partir de 2500  |
| # Grupo 01 – Até 1000<br>VT de Posse<br>VT de Pires do Rio | VT de Ceres<br>1ª VT de Anápolis<br>2ª VT de Anápolis<br>3ª VT de Anápolis<br>4ª VT de Anápolis   | VT de Goiatuba<br>VT de Goianésia<br>1ª VT de Goiânia<br>2ª VT de Goiânia<br>3ª VT de Goiânia<br>4ª VT de Goiânia<br>5ª VT de Goiânia<br>6ª VT de Goiânia<br>7ª VT de Goiânia<br>8ª VT de Goiânia<br>9ª VT de Goiânia<br>10ª VT de Goiânia<br>11ª VT de Goiânia<br>12ª VT de Goiânia<br>13ª VT de Goiânia<br>14ª VT de Goiânia<br>15ª VT de Goiânia<br>16ª VT de Goiânia<br>17ª VT de Goiânia<br>18ª VT de Goiânia<br>VT de Inhumas<br>VT de Luziânia | 1ª VT de Aparecida de Goiânia<br>2ª VT de Aparecida de Goiânia<br>3ª VT de Aparecida de Goiânia<br>VT de Goianésia |
| # Grupo 02 – De 1001 a 1500<br>VT de Formosa               | 1ª VT de Aparecida de Goiânia<br>2ª VT de Aparecida de Goiânia<br>3ª VT de Aparecida de Goiânia<br>VT de Caldas Novas<br>1ª VT de Itumbiara<br>2ª VT de Itumbiara<br>VT de Goiás<br>VT de Jataí<br>VT de Mineiros<br>VT de Quirinópolis<br>1ª VT de Rio Verde<br>2ª VT de Rio Verde<br>3ª VT de Rio Verde<br>4ª VT de Rio Verde<br>VT de São Luis de Montes Belos |   |  |



## PRAZO MÉDIO ENTRE O CONCLUSO PARA PROFERIR SENTENÇA E A PROLAÇÃO DA SENTENÇA DE TODAS AS VARAS DO TRABALHO

Data da sentença entre 1/10/2018 e 31/10/2018 23:59:59

### ORDINÁRIO

| Qtd. Processos | Prazo Médio (dias) |
|----------------|--------------------|
| 2.121          | 25,43              |

| Vara do Trabalho                             | Qtd Processos | Prazo Médio | Ranking |
|--|---------------|-------------|---------|
| 13ª VARA DO TRABALHO DE GOIÂNIA              | 58            | 1,05        | 1º      |
| 2ª VARA DO TRABALHO DE RIO VERDE             | 37            | 1,62        | 2º      |
| VARA DO TRABALHO DE POSSE                    | 7             | 2,14        | 3º      |
| 3ª VARA DO TRABALHO DE ANÁPOLIS              | 33            | 2,39        | 4º      |
| 4ª VARA DO TRABALHO DE RIO VERDE             | 19            | 4,05        | 5º      |
| VARA DO TRABALHO DE FORMOSA                  | 25            | 4,96        | 6º      |
| VARA DO TRABALHO DE GOIÁS                    | 22            | 5,45        | 7º      |
| VARA DO TRABALHO DE GOIANÉSIA                | 27            | 5,74        | 8º      |
| 2ª VARA DO TRABALHO DE ANÁPOLIS              | 66            | 6,14        | 9º      |
| VARA DO TRABALHO DE GOIATUBA                 | 37            | 6,22        | 10º     |
| VARA DO TRABALHO DE QUIRINÓPOLIS             | 43            | 7           | 11º     |
| 1ª VARA DO TRABALHO DE ANÁPOLIS              | 47            | 7,45        | 12º     |
| 1ª VARA DO TRABALHO DE APARECIDA DE GOIÂNIA  | 70            | 8,79        | 13º     |
| VARA DO TRABALHO DE CERES                    | 20            | 9,45        | 14º     |
| 1ª VARA DO TRABALHO DE ITUMBIARA             | 18            | 10,11       | 15º     |
| VARA DO TRABALHO DE JATAÍ                    | 31            | 11,42       | 16º     |
| VARA DO TRABALHO DE INHUMAS                  | 19            | 11,84       | 17º     |
| 3ª VARA DO TRABALHO DE APARECIDA DE GOIÂNIA  | 39            | 14,13       | 18º     |
| 4ª VARA DO TRABALHO DE ANÁPOLIS              | 32            | 14,63       | 19º     |
| 15ª VARA DO TRABALHO DE GOIÂNIA              | 71            | 15,23       | 20º     |
| VARA DO TRABALHO DE VALPARAÍSO DE GOIÁS      | 46            | 16,09       | 21º     |
| VARA DO TRABALHO DE SÃO LUIS DE MONTES BELOS | 23            | 16,35       | 22º     |
| VARA DO TRABALHO DE PALMEIRAS                | 14            | 18,86       | 23º     |
| VARA DO TRABALHO DE LUZIÂNIA                 | 56            | 20,38       | 24º     |
| VARA DO TRABALHO DE CALDAS NOVAS             | 44            | 20,45       | 25º     |
| 10ª VARA DO TRABALHO DE GOIÂNIA              | 58            | 21,79       | 26º     |



## PRAZO MÉDIO ENTRE O CONCLUSO PARA PROFERIR SENTENÇA E A PROLAÇÃO DA SENTENÇA DE TODAS AS VARAS DO TRABALHO

### ORDINÁRIO

| Qtd. Processos | Prazo Médio (dias) |
|----------------|--------------------|
| 2.121          | 25,43              |

| Vara do Trabalho                            | Qtd Processos | Prazo Médio | Ranking |
|---|---------------|-------------|---------|
| 1ª VARA DO TRABALHO DE RIO VERDE            | 16            | 23          | 27°     |
| 5ª VARA DO TRABALHO DE GOIÂNIA              | 77            | 23,13       | 28°     |
| 18ª VARA DO TRABALHO DE GOIÂNIA             | 69            | 23,42       | 29°     |
| 2ª VARA DO TRABALHO DE ITUMBIARA            | 33            | 24,82       | 30°     |
| 11ª VARA DO TRABALHO DE GOIÂNIA             | 41            | 25,66       | 31°     |
| 4ª VARA DO TRABALHO DE GOIÂNIA              | 24            | 28,25       | 32°     |
| 2ª VARA DO TRABALHO DE GOIÂNIA              | 47            | 28,81       | 33°     |
| 8ª VARA DO TRABALHO DE GOIÂNIA              | 55            | 29,04       | 34°     |
| VARA DO TRABALHO DE URUAÇU                  | 65            | 29,51       | 35°     |
| 3ª VARA DO TRABALHO DE GOIÂNIA              | 77            | 29,58       | 36°     |
| VARA DO TRABALHO DE CATALÃO                 | 37            | 30          | 37°     |
| 1ª VARA DO TRABALHO DE GOIÂNIA              | 49            | 30,33       | 38°     |
| 6ª VARA DO TRABALHO DE GOIÂNIA              | 39            | 30,87       | 39°     |
| 9ª VARA DO TRABALHO DE GOIÂNIA              | 57            | 31,49       | 40°     |
| 16ª VARA DO TRABALHO DE GOIÂNIA             | 61            | 31,87       | 41°     |
| 17ª VARA DO TRABALHO DE GOIÂNIA             | 43            | 39,05       | 42°     |
| 3ª VARA DO TRABALHO DE RIO VERDE            | 44            | 40,2        | 43°     |
| 2ª VARA DO TRABALHO DE APARECIDA DE GOIÂNIA | 60            | 44,73       | 44°     |
| 7ª VARA DO TRABALHO DE GOIÂNIA              | 41            | 47,51       | 45°     |
| VARA DO TRABALHO DE MINEIROS                | 114           | 52,57       | 46°     |
| 12ª VARA DO TRABALHO DE GOIÂNIA             | 37            | 57,16       | 47°     |
| 14ª VARA DO TRABALHO DE GOIÂNIA             | 73            | 87,95       | 48°     |



## PRAZO MÉDIO ENTRE O CONCLUSO PARA PROFERIR SENTENÇA E A PROLAÇÃO DA SENTENÇA - 3ª VARA DO TRABALHO DE RIO VERDE

Data da sentença entre 1/10/2018 e 31/10/2018 23:59:59

### 3ª VARA DO TRABALHO DE RIO VERDE

#### ORDINÁRIO

| Qtd | Prazo Médio |
|-----|-------------|
| 44  | 40,2        |

| Nr. Processo                       | Conclusão | Sentença | Prazo |
|------------------------------------|-----------|----------|-------|
| ACC - 0010684-13.2018.5.18.0103    | 25/10/18  | 25/10/18 | 0     |
| ConPag - 0010158-46.2018.5.18.0103 | 15/10/18  | 15/10/18 | 0     |
| ET - 0010586-28.2018.5.18.0103     | 02/10/18  | 03/10/18 | 1     |
| IDPJ - 0010488-43.2018.5.18.0103   | 23/10/18  | 24/10/18 | 1     |
| IDPJ - 0010542-09.2018.5.18.0103   | 08/10/18  | 16/10/18 | 8     |
| IDPJ - 0010571-59.2018.5.18.0103   | 10/10/18  | 11/10/18 | 1     |
| IDPJ - 0010578-51.2018.5.18.0103   | 30/09/18  | 02/10/18 | 2     |
| IDPJ - 0010606-19.2018.5.18.0103   | 11/10/18  | 15/10/18 | 4     |
| RTOOrd - 0010026-86.2018.5.18.0103 | 18/09/18  | 15/10/18 | 27    |
| RTOOrd - 0010045-98.2018.5.18.0101 | 01/08/18  | 11/10/18 | 71    |
| RTOOrd - 0010083-12.2015.5.18.0103 | 06/08/18  | 11/10/18 | 66    |
| RTOOrd - 0010153-24.2018.5.18.0103 | 16/10/18  | 16/10/18 | 0     |
| RTOOrd - 0010161-98.2018.5.18.0103 | 20/08/18  | 11/10/18 | 52    |
| RTOOrd - 0010162-83.2018.5.18.0103 | 21/08/18  | 15/10/18 | 55    |
| RTOOrd - 0010163-68.2018.5.18.0103 | 03/08/18  | 11/10/18 | 69    |
| RTOOrd - 0010177-52.2018.5.18.0103 | 02/08/18  | 11/10/18 | 70    |
| RTOOrd - 0010209-57.2018.5.18.0103 | 27/08/18  | 31/10/18 | 65    |
| RTOOrd - 0010233-85.2018.5.18.0103 | 10/08/18  | 11/10/18 | 62    |
| RTOOrd - 0010249-39.2018.5.18.0103 | 26/07/18  | 11/10/18 | 77    |
| RTOOrd - 0010274-52.2018.5.18.0103 | 04/09/18  | 15/10/18 | 41    |
| RTOOrd - 0010298-80.2018.5.18.0103 | 28/08/18  | 15/10/18 | 48    |

**Legenda:**

- Conclusão: Data da conclusão para proferir sentença;
- Sentença: Data da prolação da sentença;
- Prazo: Prazo entre a conclusão e a prolação da sentença.





**PRAZO MÉDIO ENTRE O CONCLUSO PARA PROFERIR SENTENÇA E A PROLAÇÃO DA SENTENÇA - 3ª VARA DO TRABALHO DE RIO VERDE**

**3ª VARA DO TRABALHO DE RIO VERDE**

**ORDINÁRIO**

| Qtd | Prazo Médio |
|-----|-------------|
| 44  | 40,2        |

| Nr. Processo                      | Conclusão | Sentença | Prazo |
|-----------------------------------|-----------|----------|-------|
| RTOrd - 0010308-27.2018.5.18.0103 | 28/08/18  | 15/10/18 | 48    |
| RTOrd - 0010315-53.2017.5.18.0103 | 30/07/18  | 11/10/18 | 73    |
| RTOrd - 0010331-70.2018.5.18.0103 | 10/08/18  | 11/10/18 | 62    |
| RTOrd - 0010339-47.2018.5.18.0103 | 02/08/18  | 11/10/18 | 70    |
| RTOrd - 0010423-82.2017.5.18.0103 | 07/08/18  | 11/10/18 | 65    |
| RTOrd - 0010448-95.2017.5.18.0103 | 12/09/18  | 15/10/18 | 33    |
| RTOrd - 0010464-15.2018.5.18.0103 | 05/09/18  | 15/10/18 | 40    |
| RTOrd - 0010521-33.2018.5.18.0103 | 10/08/18  | 11/10/18 | 62    |
| RTOrd - 0010527-40.2018.5.18.0103 | 21/08/18  | 11/10/18 | 51    |
| RTOrd - 0010677-21.2018.5.18.0103 | 11/10/18  | 11/10/18 | 0     |
| RTOrd - 0010714-48.2018.5.18.0103 | 23/10/18  | 30/10/18 | 7     |
| RTOrd - 0010830-88.2017.5.18.0103 | 14/09/18  | 15/10/18 | 31    |
| RTOrd - 0010910-52.2017.5.18.0103 | 28/08/18  | 15/10/18 | 48    |
| RTOrd - 0011037-87.2017.5.18.0103 | 02/08/18  | 11/10/18 | 70    |
| RTOrd - 0011093-23.2017.5.18.0103 | 06/09/18  | 11/10/18 | 35    |
| RTOrd - 0011295-97.2017.5.18.0103 | 20/07/18  | 11/10/18 | 83    |
| RTOrd - 0011342-71.2017.5.18.0103 | 27/09/18  | 08/10/18 | 11    |
| RTOrd - 0011354-85.2017.5.18.0103 | 24/09/18  | 15/10/18 | 21    |
| RTOrd - 0011359-10.2017.5.18.0103 | 10/08/18  | 11/10/18 | 62    |
| RTOrd - 0011408-51.2017.5.18.0103 | 24/09/18  | 08/10/18 | 14    |
| RTOrd - 0011450-03.2017.5.18.0103 | 27/09/18  | 08/10/18 | 11    |
| RTOrd - 0011489-97.2017.5.18.0103 | 23/07/18  | 15/10/18 | 84    |
| RTOrd - 0011616-06.2015.5.18.0103 | 23/08/18  | 30/10/18 | 68    |

**Legenda:**

- Conclusão: Data da conclusão para proferir sentença;
- Sentença: Data da prolação da sentença;
- Prazo: Prazo entre a conclusão e a prolação da sentença.



**PRAZO MÉDIO ENTRE O CONCLUSO PARA PROFERIR  
SENTENÇA E A PROLAÇÃO DA SENTENÇA - 3ª VARA  
DO TRABALHO DE RIO VERDE**

**3ª VARA DO TRABALHO DE RIO  
VERDE**



## PRAZO MÉDIO ENTRE O CONCLUSO PARA PROFERIR SENTENÇA E A PROLAÇÃO DA SENTENÇA - 3ª VARA DO TRABALHO DE RIO VERDE

Data da sentença entre 1/10/2018 e 31/10/2018 23:59:59

### FERNANDO ROSSETTO

#### ORDINÁRIO

| Qtd | Prazo Médio |
|-----|-------------|
| 19  | 65,74       |

| Nr. Processo                      | Conclusão | Sentença | Prazo |
|-----------------------------------|-----------|----------|-------|
| RTOrd - 0010045-98.2018.5.18.0101 | 01/08/18  | 11/10/18 | 71    |
| RTOrd - 0010083-12.2015.5.18.0103 | 06/08/18  | 11/10/18 | 66    |
| RTOrd - 0010161-98.2018.5.18.0103 | 20/08/18  | 11/10/18 | 52    |
| RTOrd - 0010163-68.2018.5.18.0103 | 03/08/18  | 11/10/18 | 69    |
| RTOrd - 0010177-52.2018.5.18.0103 | 02/08/18  | 11/10/18 | 70    |
| RTOrd - 0010209-57.2018.5.18.0103 | 27/08/18  | 31/10/18 | 65    |
| RTOrd - 0010233-85.2018.5.18.0103 | 10/08/18  | 11/10/18 | 62    |
| RTOrd - 0010249-39.2018.5.18.0103 | 26/07/18  | 11/10/18 | 77    |
| RTOrd - 0010315-53.2017.5.18.0103 | 30/07/18  | 11/10/18 | 73    |
| RTOrd - 0010331-70.2018.5.18.0103 | 10/08/18  | 11/10/18 | 62    |
| RTOrd - 0010339-47.2018.5.18.0103 | 02/08/18  | 11/10/18 | 70    |
| RTOrd - 0010423-82.2017.5.18.0103 | 07/08/18  | 11/10/18 | 65    |
| RTOrd - 0010521-33.2018.5.18.0103 | 10/08/18  | 11/10/18 | 62    |
| RTOrd - 0010527-40.2018.5.18.0103 | 21/08/18  | 11/10/18 | 51    |
| RTOrd - 0011037-87.2017.5.18.0103 | 02/08/18  | 11/10/18 | 70    |
| RTOrd - 0011093-23.2017.5.18.0103 | 06/09/18  | 11/10/18 | 35    |
| RTOrd - 0011295-97.2017.5.18.0103 | 20/07/18  | 11/10/18 | 83    |
| RTOrd - 0011359-10.2017.5.18.0103 | 10/08/18  | 11/10/18 | 62    |
| RTOrd - 0011489-97.2017.5.18.0103 | 23/07/18  | 15/10/18 | 84    |

**Legenda:**

- Conclusão: Data da conclusão para proferir sentença;
- Sentença: Data da prolação da sentença;
- Prazo: Prazo entre a conclusão e a prolação da sentença.



**PRAZO MÉDIO ENTRE O CONCLUSO PARA PROFERIR SENTENÇA E A PROLAÇÃO DA SENTENÇA - 3ª VARA DO TRABALHO DE RIO VERDE**

**VALÉRIA CRISTINA DE SOUSA S.  
ELIAS RAMOS**

**ORDINÁRIO**

| Qtd | Prazo Médio |
|-----|-------------|
| 25  | 20,8        |

| Nr. Processo                       | Conclusão | Sentença | Prazo |
|------------------------------------|-----------|----------|-------|
| ACC - 0010684-13.2018.5.18.0103    | 25/10/18  | 25/10/18 | 0     |
| ConPag - 0010158-46.2018.5.18.0103 | 15/10/18  | 15/10/18 | 0     |
| ET - 0010586-28.2018.5.18.0103     | 02/10/18  | 03/10/18 | 1     |
| IDPJ - 0010488-43.2018.5.18.0103   | 23/10/18  | 24/10/18 | 1     |
| IDPJ - 0010542-09.2018.5.18.0103   | 08/10/18  | 16/10/18 | 8     |
| IDPJ - 0010571-59.2018.5.18.0103   | 10/10/18  | 11/10/18 | 1     |
| IDPJ - 0010578-51.2018.5.18.0103   | 30/09/18  | 02/10/18 | 2     |
| IDPJ - 0010606-19.2018.5.18.0103   | 11/10/18  | 15/10/18 | 4     |
| RTOrd - 0010026-86.2018.5.18.0103  | 18/09/18  | 15/10/18 | 27    |
| RTOrd - 0010153-24.2018.5.18.0103  | 16/10/18  | 16/10/18 | 0     |
| RTOrd - 0010162-83.2018.5.18.0103  | 21/08/18  | 15/10/18 | 55    |
| RTOrd - 0010274-52.2018.5.18.0103  | 04/09/18  | 15/10/18 | 41    |
| RTOrd - 0010298-80.2018.5.18.0103  | 28/08/18  | 15/10/18 | 48    |
| RTOrd - 0010308-27.2018.5.18.0103  | 28/08/18  | 15/10/18 | 48    |
| RTOrd - 0010448-95.2017.5.18.0103  | 12/09/18  | 15/10/18 | 33    |
| RTOrd - 0010464-15.2018.5.18.0103  | 05/09/18  | 15/10/18 | 40    |
| RTOrd - 0010677-21.2018.5.18.0103  | 11/10/18  | 11/10/18 | 0     |
| RTOrd - 0010714-48.2018.5.18.0103  | 23/10/18  | 30/10/18 | 7     |
| RTOrd - 0010830-88.2017.5.18.0103  | 14/09/18  | 15/10/18 | 31    |
| RTOrd - 0010910-52.2017.5.18.0103  | 28/08/18  | 15/10/18 | 48    |
| RTOrd - 0011342-71.2017.5.18.0103  | 27/09/18  | 08/10/18 | 11    |
| RTOrd - 0011354-85.2017.5.18.0103  | 24/09/18  | 15/10/18 | 21    |
| RTOrd - 0011408-51.2017.5.18.0103  | 24/09/18  | 08/10/18 | 14    |
| RTOrd - 0011450-03.2017.5.18.0103  | 27/09/18  | 08/10/18 | 11    |

**Legenda:**

- Conclusão: Data da conclusão para proferir sentença;
- Sentença: Data da prolação da sentença;
- Prazo: Prazo entre a conclusão e a prolação da sentença.



**PRAZO MÉDIO ENTRE O CONCLUSO PARA PROFERIR SENTENÇA E A PROLAÇÃO DA SENTENÇA - 3ª VARA DO TRABALHO DE RIO VERDE**

**ORDINÁRIO**

| Qtd | Prazo Médio |
|-----|-------------|
| 25  | 20,8        |

| Nr. Processo                      | Conclusão | Sentença | Prazo |
|-----------------------------------|-----------|----------|-------|
| RTOrd - 0011616-06.2015.5.18.0103 | 23/08/18  | 30/10/18 | 68    |

**Legenda:**

- Conclusão: Data da conclusão para proferir sentença;
- Sentença: Data da prolação da sentença;
- Prazo: Prazo entre a conclusão e a prolação da sentença.