

## Conceituação

Tema	Prazos Processuais
<b>Relatórios</b>	Evolução Histórica Comparativo por VT Comparativo por Grupo Por Grupo Por VT Por Processo Por Magistrado
<b>Resumo</b>	Apresenta o prazo médio desde o ajuizamento da ação até a prolação da sentença.
<b>Descrição</b>	O prazo médio é obtido calculando-se a quantidade de dias decorridos desde o ajuizamento da ação até a prolação da sentença. Os dados são extraídos baseando-se nos itens do e-Gestão:  271 e 90271 - Do ajuizamento da ação até a prolação da sentença, na fase de conhecimento – rito sumaríssimo;  272 e 90272 – Do ajuizamento da ação até a prolação da sentença, na fase de conhecimento – exceto rito sumaríssimo (ordinário)
<b>Origem da informação</b>	e-Gestão
<b>Critérios e transformações</b>	Coletado do e-Gestão, consolidado, otimizado e classificado para análise.
<b>Análises possíveis</b>	Prazo médio entre o ajuizamento da ação até a prolação da sentença, detalhado de forma Geral, Por grupo, Por VT, Por Processo e Por Magistrado



## EVOLUÇÃO HISTÓRICA DOS PRAZOS PROCESSUAIS ENTRE O AJUIZAMENTO E A PROLAÇÃO DA SENTENÇA - VARA DO TRABALHO DE QUIRINÓPOLIS

Data da sentença entre 1/10/2018 e 31/10/2018 23:59:59

Rito	Qtd	Prazo Médio
ORDINÁRIO	54	263,52
SUMARÍSSIMO	41	26,39
<b>Total/Média</b>	<b>95</b>	<b>161,18</b>

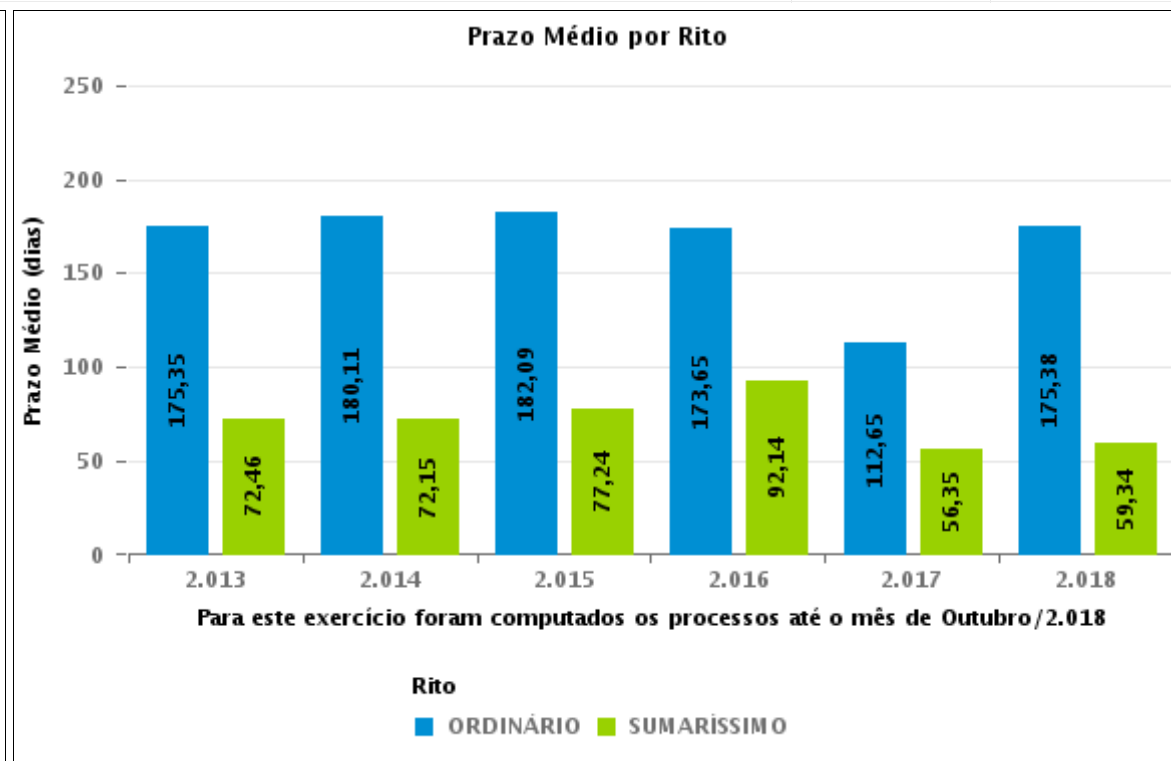
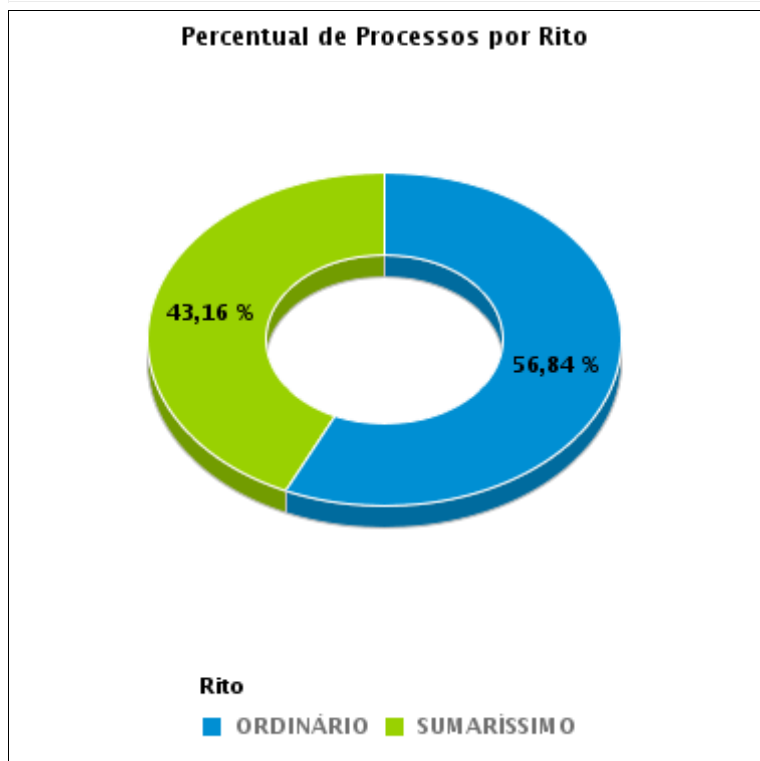

## COMPARATIVO DO PRAZO MÉDIO ENTRE O AJUIZAMENTO E A PROLAÇÃO DA SENTENÇA - VARA DO TRABALHO DE QUIRINÓPOLIS

Data da sentença entre 1/10/2018 e 31/10/2018 23:59:59

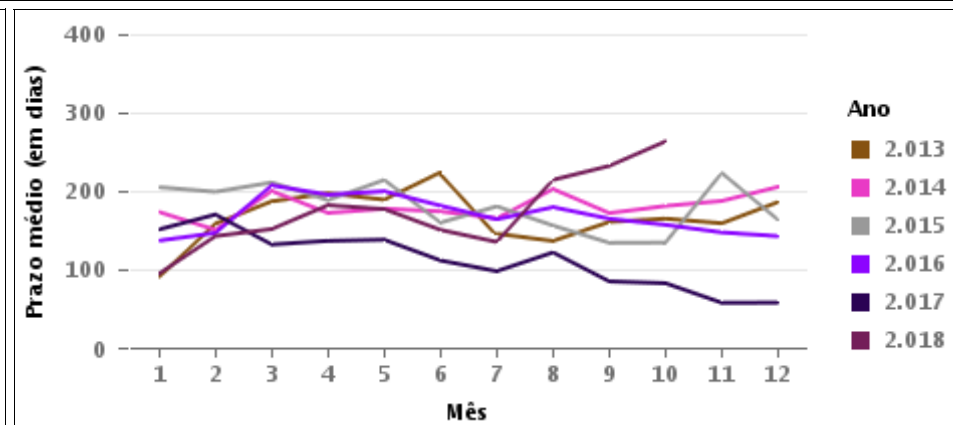
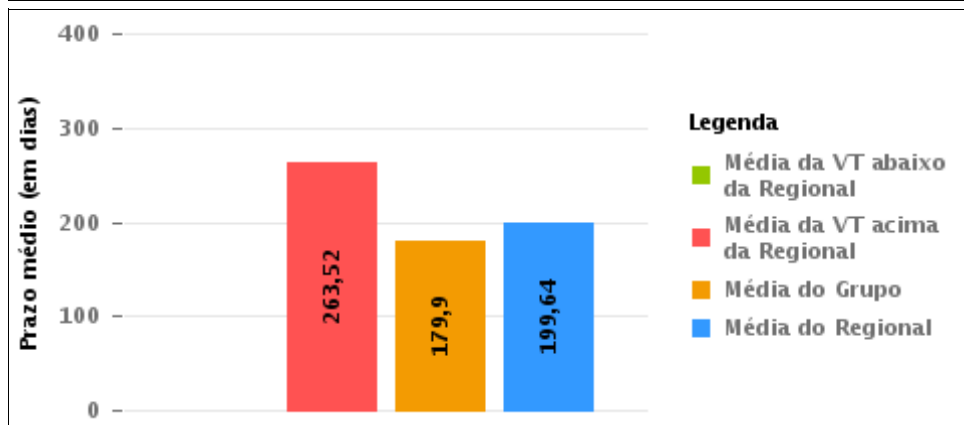
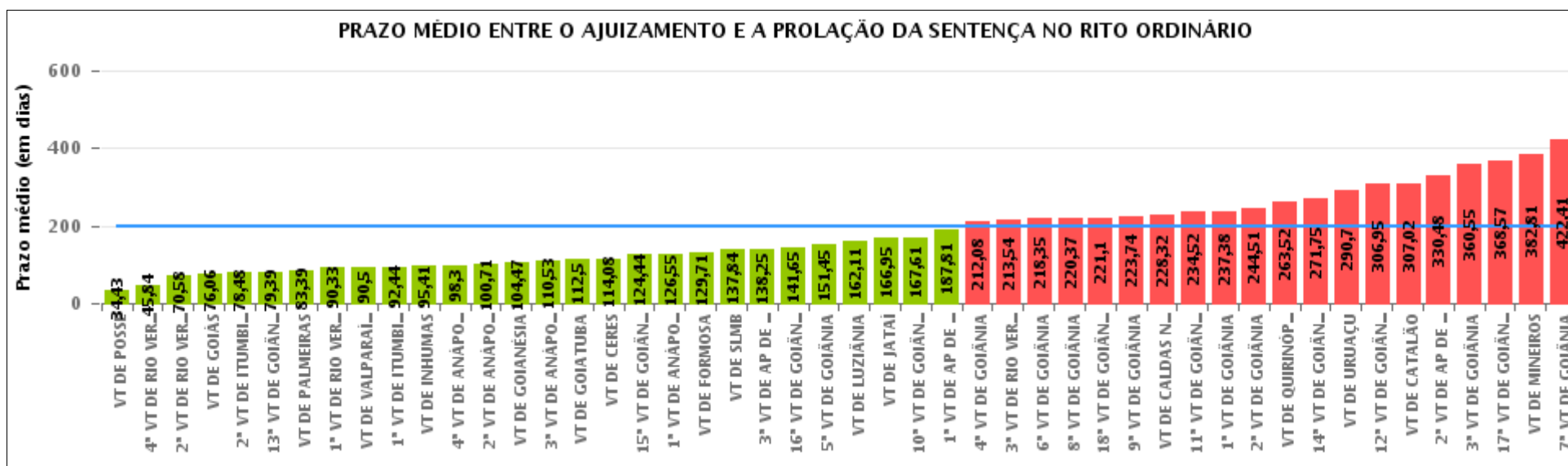



## COMPARATIVO DO PRAZO MÉDIO ENTRE O AJUIZAMENTO E A PROLAÇÃO DA SENTENÇA ENTRE AS VARAS DO GRUPO

Data da sentença entre 1/10/2018 e 31/10/2018 23:59:59

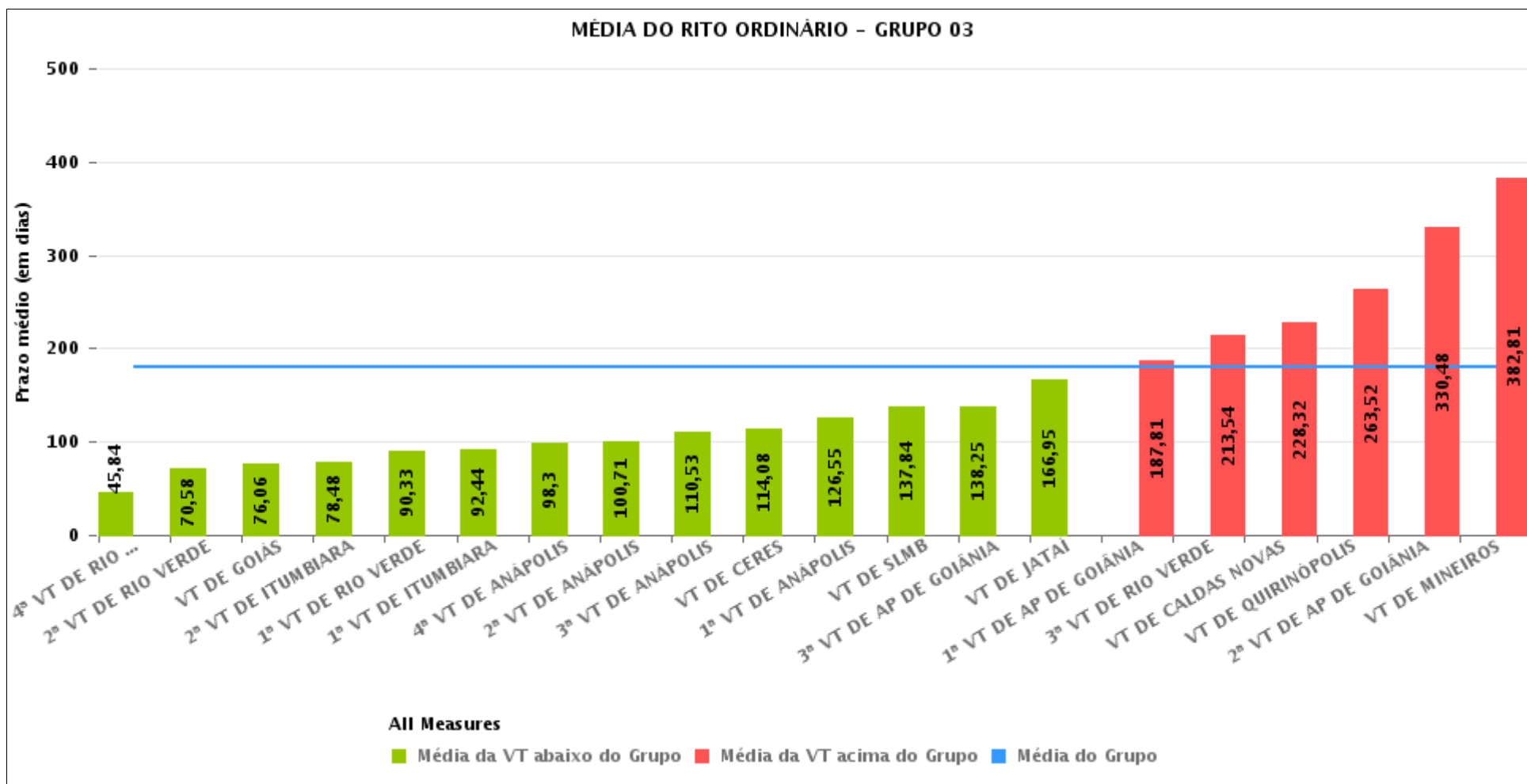



## PRAZO MÉDIO ENTRE O AJUIZAMENTO E A PROLAÇÃO DA SENTENÇA POR GRUPO

Data da sentença entre 1/10/2018 e 31/10/2018 23:59:59

Rito	Grupo	Qtd. Processos	Prazo Médio (dias)	Ranking
ORDINÁRIO	GRUPO 01	14	34,43	1°
	GRUPO 04	186	129,45	2°
	GRUPO 02	48	129,71	3°
	GRUPO 03	1.286	179,9	4°
	GRUPO 05	1.639	226,55	5°

Legenda:	# Grupo 03 – De 1501 a 2000	# Grupo 04 – De 2001 a 2500	# Grupo 05 – Maior que 2500
# Grupo 01 – Até 1000 VT de Posse VT de Pires do Rio	VT de Ceres 1ª VT de Anápolis 2ª VT de Anápolis 3ª VT de Anápolis 4ª VT de Anápolis	VT de Goiatuba VT de Goianésia 1ª VT de Goiânia 2ª VT de Goiânia 3ª VT de Goiânia 4ª VT de Goiânia 5ª VT de Goiânia 6ª VT de Goiânia 7ª VT de Goiânia 8ª VT de Goiânia 9ª VT de Goiânia 10ª VT de Goiânia 11ª VT de Goiânia 12ª VT de Goiânia 13ª VT de Goiânia 14ª VT de Goiânia 15ª VT de Goiânia 16ª VT de Goiânia 17ª VT de Goiânia 18ª VT de Goiânia VT de Inhumas VT de Luziânia	VT de Catalão VT de Uruaçu VT de Valparaíso de Goiás
# Grupo 02 – De 1001 a 1500 VT de Formosa	1ª VT de Aparecida de Goiânia 2ª VT de Aparecida de Goiânia 3ª VT de Aparecida de Goiânia VT de Caldas Novas 1ª VT de Itumbiara 2ª VT de Itumbiara VT de Goiás VT de Jataí VT de Mineiros VT de Quirinópolis 1ª VT de Rio Verde 2ª VT de Rio Verde 3ª VT de Rio Verde 4ª VT de Rio Verde VT de São Luis de Montes Belos		



## PRAZO MÉDIO ENTRE O AJUIZAMENTO E A PROLAÇÃO DA SENTENÇA DE TODAS AS VARAS DO TRABALHO

Data da sentença entre 1/10/2018 e 31/10/2018 23:59:59

### ORDINÁRIO

Qtd. Processos	Prazo Médio (dias)
3.173	199,64

Vara do Trabalho	Qtd Processos	Prazo Médio	Ranking
VARA DO TRABALHO DE POSSE	14	34,43	1°
4ª VARA DO TRABALHO DE RIO VERDE	49	45,84	2°
2ª VARA DO TRABALHO DE RIO VERDE	57	70,58	3°
VARA DO TRABALHO DE GOIÁS	70	76,06	4°
2ª VARA DO TRABALHO DE ITUMBIARA	46	78,48	5°
13ª VARA DO TRABALHO DE GOIÂNIA	75	79,39	6°
VARA DO TRABALHO DE PALMEIRAS	38	83,39	7°
1ª VARA DO TRABALHO DE RIO VERDE	36	90,33	8°
VARA DO TRABALHO DE VALPARAÍSO DE GOIÁS	64	90,5	9°
1ª VARA DO TRABALHO DE ITUMBIARA	62	92,44	10°
VARA DO TRABALHO DE INHUMAS	27	95,41	11°
4ª VARA DO TRABALHO DE ANÁPOLIS	54	98,3	12°
2ª VARA DO TRABALHO DE ANÁPOLIS	84	100,71	13°
VARA DO TRABALHO DE GOIANÉSIA	38	104,47	14°
3ª VARA DO TRABALHO DE ANÁPOLIS	53	110,53	15°
VARA DO TRABALHO DE GOIATUBA	42	112,5	16°
VARA DO TRABALHO DE CERES	24	114,08	17°
15ª VARA DO TRABALHO DE GOIÂNIA	96	124,44	18°
1ª VARA DO TRABALHO DE ANÁPOLIS	62	126,55	19°
VARA DO TRABALHO DE FORMOSA	48	129,71	20°
VARA DO TRABALHO DE SÃO LUIS DE MONTES BELOS	37	137,84	21°
3ª VARA DO TRABALHO DE APARECIDA DE GOIÂNIA	56	138,25	22°
16ª VARA DO TRABALHO DE GOIÂNIA	88	141,65	23°
5ª VARA DO TRABALHO DE GOIÂNIA	108	151,45	24°
VARA DO TRABALHO DE LUZIÂNIA	79	162,11	25°
VARA DO TRABALHO DE JATAÍ	63	166,95	26°



## PRAZO MÉDIO ENTRE O AJUIZAMENTO E A PROLAÇÃO DA SENTENÇA DE TODAS AS VARAS DO TRABALHO

### ORDINÁRIO

Qtd. Processos	Prazo Médio (dias)
3.173	199,64

Vara do Trabalho	Qtd Processos	Prazo Médio	Ranking
10ª VARA DO TRABALHO DE GOIÂNIA	79	167,61	27º
1ª VARA DO TRABALHO DE APARECIDA DE GOIÂNIA	90	187,81	28º
4ª VARA DO TRABALHO DE GOIÂNIA	51	212,08	29º
3ª VARA DO TRABALHO DE RIO VERDE	63	213,54	30º
6ª VARA DO TRABALHO DE GOIÂNIA	65	218,35	31º
8ª VARA DO TRABALHO DE GOIÂNIA	73	220,37	32º
18ª VARA DO TRABALHO DE GOIÂNIA	92	221,1	33º
9ª VARA DO TRABALHO DE GOIÂNIA	78	223,74	34º
VARA DO TRABALHO DE CALDAS NOVAS	69	228,32	35º
11ª VARA DO TRABALHO DE GOIÂNIA	61	234,52	36º
1ª VARA DO TRABALHO DE GOIÂNIA	66	237,38	37º
2ª VARA DO TRABALHO DE GOIÂNIA	80	244,51	38º
VARA DO TRABALHO DE QUIRINÓPOLIS	54	263,52	39º
14ª VARA DO TRABALHO DE GOIÂNIA	91	271,75	40º
VARA DO TRABALHO DE URUAÇU	81	290,7	41º
12ª VARA DO TRABALHO DE GOIÂNIA	65	306,95	42º
VARA DO TRABALHO DE CATALÃO	51	307,02	43º
2ª VARA DO TRABALHO DE APARECIDA DE GOIÂNIA	98	330,48	44º
3ª VARA DO TRABALHO DE GOIÂNIA	103	360,55	45º
17ª VARA DO TRABALHO DE GOIÂNIA	68	368,57	46º
VARA DO TRABALHO DE MINEIROS	159	382,81	47º
7ª VARA DO TRABALHO DE GOIÂNIA	66	422,41	48º



## PRAZO MÉDIO ENTRE O AJUIZAMENTO E A PROLAÇÃO DA SENTENÇA - VARA DO TRABALHO DE QUIRINÓPOLIS

Data da sentença entre 1/10/2018 e 31/10/2018 23:59:59

### VARA DO TRABALHO DE QUIRINÓPOLIS

#### ORDINÁRIO

Qtd	Prazo Médio
54	263,52

Nr. Processo	Ajuiz.	Sentença	Prazo
ACP - 0000156-46.2012.5.18.0129	30/01/12	10/10/18	2.445
ET - 0010577-85.2018.5.18.0129	15/08/18	03/10/18	49
RTAlç - 0010720-74.2018.5.18.0129	09/10/18	22/10/18	13
RTAlç - 0010721-59.2018.5.18.0129	09/10/18	29/10/18	20
RTOrd - 0000085-39.2015.5.18.0129	19/01/15	05/10/18	1.355
RTOrd - 0000758-66.2014.5.18.0129	25/04/14	02/10/18	1.621
RTOrd - 0001322-45.2014.5.18.0129	25/07/14	02/10/18	1.530
RTOrd - 0001355-35.2014.5.18.0129	31/07/14	02/10/18	1.524
RTOrd - 0010159-50.2018.5.18.0129	19/03/18	22/10/18	217
RTOrd - 0010160-35.2018.5.18.0129	19/03/18	23/10/18	218
RTOrd - 0010162-05.2018.5.18.0129	19/03/18	22/10/18	217
RTOrd - 0010163-87.2018.5.18.0129	19/03/18	23/10/18	218
RTOrd - 0010237-44.2018.5.18.0129	24/04/18	03/10/18	162
RTOrd - 0010273-86.2018.5.18.0129	02/05/18	02/10/18	153
RTOrd - 0010283-33.2018.5.18.0129	04/05/18	05/10/18	154
RTOrd - 0010324-97.2018.5.18.0129	15/05/18	03/10/18	141
RTOrd - 0010326-67.2018.5.18.0129	16/05/18	04/10/18	141
RTOrd - 0010337-96.2018.5.18.0129	21/05/18	02/10/18	134
RTOrd - 0010364-79.2018.5.18.0129	29/05/18	17/10/18	141
RTOrd - 0010375-11.2018.5.18.0129	01/06/18	03/10/18	124
RTOrd - 0010403-76.2018.5.18.0129	12/06/18	03/10/18	113

**Legenda:**

**Ajuiz.** Data do Ajuizamento;

**Sentença:** Data da prolação da sentença;

**Prazo:** Prazo para a entrega da prestação jurisdicional.





## PRAZO MÉDIO ENTRE O AJUIZAMENTO E A PROLAÇÃO DA SENTENÇA - VARA DO TRABALHO DE QUIRINÓPOLIS

### VARA DO TRABALHO DE QUIRINÓPOLIS

#### ORDINÁRIO

Qtd	Prazo Médio
54	263,52

Nr. Processo	Ajuiz.	Sentença	Prazo
RTOrd - 0010440-06.2018.5.18.0129	25/06/18	01/10/18	98
RTOrd - 0010452-20.2018.5.18.0129	28/06/18	01/10/18	95
RTOrd - 0010456-57.2018.5.18.0129	29/06/18	01/10/18	94
RTOrd - 0010477-33.2018.5.18.0129	10/07/18	17/10/18	99
RTOrd - 0010492-02.2018.5.18.0129	13/07/18	23/10/18	102
RTOrd - 0010499-91.2018.5.18.0129	17/07/18	04/10/18	79
RTOrd - 0010506-83.2018.5.18.0129	19/07/18	24/10/18	97
RTOrd - 0010525-89.2018.5.18.0129	25/07/18	18/10/18	85
RTOrd - 0010563-04.2018.5.18.0129	10/08/18	01/10/18	52
RTOrd - 0010566-56.2018.5.18.0129	13/08/18	01/10/18	49
RTOrd - 0010594-24.2018.5.18.0129	22/08/18	03/10/18	42
RTOrd - 0010596-91.2018.5.18.0129	22/08/18	02/10/18	41
RTOrd - 0010599-46.2018.5.18.0129	22/08/18	02/10/18	41
RTOrd - 0010600-31.2018.5.18.0129	22/08/18	04/10/18	43
RTOrd - 0010602-98.2018.5.18.0129	22/08/18	02/10/18	41
RTOrd - 0010603-83.2018.5.18.0129	23/08/18	18/10/18	56
RTOrd - 0010605-53.2018.5.18.0129	24/08/18	05/10/18	42
RTOrd - 0010609-90.2018.5.18.0129	24/08/18	16/10/18	53
RTOrd - 0010615-97.2018.5.18.0129	24/08/18	22/10/18	59
RTOrd - 0010618-52.2018.5.18.0129	28/08/18	23/10/18	56
RTOrd - 0010628-96.2018.5.18.0129	03/09/18	23/10/18	50
RTOrd - 0010646-20.2018.5.18.0129	11/09/18	24/10/18	43
RTOrd - 0010661-86.2018.5.18.0129	19/09/18	18/10/18	29
RTOrd - 0010688-69.2018.5.18.0129	27/09/18	18/10/18	21

**Legenda:**

**Ajuiz.** Data do Ajuizamento;

**Sentença:** Data da prolação da sentença;

**Prazo:** Prazo para a entrega da prestação jurisdicional.



**PRAZO MÉDIO ENTRE O AJUIZAMENTO E A  
PROLAÇÃO DA SENTENÇA - VARA DO TRABALHO DE  
QUIRINÓPOLIS**

**VARA DO TRABALHO DE  
QUIRINÓPOLIS**

**ORDINÁRIO**

Qtd	Prazo Médio
54	263,52

Nr. Processo	Ajuiz.	Sentença	Prazo
RTOrd - 0010697-31.2018.5.18.0129	02/10/18	31/10/18	29
RTOrd - 0010698-16.2018.5.18.0129	02/10/18	31/10/18	29
RTOrd - 0010704-23.2018.5.18.0129	03/10/18	30/10/18	27
RTOrd - 0010745-87.2018.5.18.0129	16/10/18	31/10/18	15
RTOrd - 0010935-84.2017.5.18.0129	24/07/17	17/10/18	450
RTOrd - 0011129-84.2017.5.18.0129	31/08/17	29/10/18	424
RTOrd - 0011153-15.2017.5.18.0129	05/09/17	31/10/18	421
RTOrd - 0011621-76.2017.5.18.0129	10/11/17	29/10/18	353
RTOrd - 0011627-83.2017.5.18.0129	10/11/17	01/10/18	325

**Legenda:**

**Ajuiz.** Data do Ajuizamento;

**Sentença:** Data da prolação da sentença;

**Prazo:** Prazo para a entrega da prestação jurisdicional.



## PRAZO MÉDIO ENTRE O AJUIZAMENTO E A PROLAÇÃO DA SENTENÇA - VARA DO TRABALHO DE QUIRINÓPOLIS

Data da sentença entre 1/10/2018 e 31/10/2018 23:59:59

### ROSANE GOMES DE MENEZES LEITE

#### ORDINÁRIO

Qtd	Prazo Médio
54	263,52

Nr. Processo	Ajuiz.	Sentença	Prazo
ACP - 0000156-46.2012.5.18.0129	30/01/12	10/10/18	2.445
ET - 0010577-85.2018.5.18.0129	15/08/18	03/10/18	49
RTAlç - 0010720-74.2018.5.18.0129	09/10/18	22/10/18	13
RTAlç - 0010721-59.2018.5.18.0129	09/10/18	29/10/18	20
RTOrd - 0000085-39.2015.5.18.0129	19/01/15	05/10/18	1.355
RTOrd - 0000758-66.2014.5.18.0129	25/04/14	02/10/18	1.621
RTOrd - 0001322-45.2014.5.18.0129	25/07/14	02/10/18	1.530
RTOrd - 0001355-35.2014.5.18.0129	31/07/14	02/10/18	1.524
RTOrd - 0010159-50.2018.5.18.0129	19/03/18	22/10/18	217
RTOrd - 0010160-35.2018.5.18.0129	19/03/18	23/10/18	218
RTOrd - 0010162-05.2018.5.18.0129	19/03/18	22/10/18	217
RTOrd - 0010163-87.2018.5.18.0129	19/03/18	23/10/18	218
RTOrd - 0010237-44.2018.5.18.0129	24/04/18	03/10/18	162
RTOrd - 0010273-86.2018.5.18.0129	02/05/18	02/10/18	153
RTOrd - 0010283-33.2018.5.18.0129	04/05/18	05/10/18	154
RTOrd - 0010324-97.2018.5.18.0129	15/05/18	03/10/18	141
RTOrd - 0010326-67.2018.5.18.0129	16/05/18	04/10/18	141
RTOrd - 0010337-96.2018.5.18.0129	21/05/18	02/10/18	134
RTOrd - 0010364-79.2018.5.18.0129	29/05/18	17/10/18	141
RTOrd - 0010375-11.2018.5.18.0129	01/06/18	03/10/18	124
RTOrd - 0010403-76.2018.5.18.0129	12/06/18	03/10/18	113
RTOrd - 0010440-06.2018.5.18.0129	25/06/18	01/10/18	98

**Legenda:**  
**Ajuiz.** Data do Ajuizamento;  
**Sentença:** Data da prolação da sentença;  
**Prazo:** Prazo para a entrega da prestação jurisdicional.



## PRAZO MÉDIO ENTRE O AJUIZAMENTO E A PROLAÇÃO DA SENTENÇA - VARA DO TRABALHO DE QUIRINÓPOLIS

### ROSANE GOMES DE MENEZES LEITE

#### ORDINÁRIO

Qtd	Prazo Médio
54	263,52

Nr. Processo	Ajuiz.	Sentença	Prazo
RTOrd - 0010452-20.2018.5.18.0129	28/06/18	01/10/18	95
RTOrd - 0010456-57.2018.5.18.0129	29/06/18	01/10/18	94
RTOrd - 0010477-33.2018.5.18.0129	10/07/18	17/10/18	99
RTOrd - 0010492-02.2018.5.18.0129	13/07/18	23/10/18	102
RTOrd - 0010499-91.2018.5.18.0129	17/07/18	04/10/18	79
RTOrd - 0010506-83.2018.5.18.0129	19/07/18	24/10/18	97
RTOrd - 0010525-89.2018.5.18.0129	25/07/18	18/10/18	85
RTOrd - 0010563-04.2018.5.18.0129	10/08/18	01/10/18	52
RTOrd - 0010566-56.2018.5.18.0129	13/08/18	01/10/18	49
RTOrd - 0010594-24.2018.5.18.0129	22/08/18	03/10/18	42
RTOrd - 0010596-91.2018.5.18.0129	22/08/18	02/10/18	41
RTOrd - 0010599-46.2018.5.18.0129	22/08/18	02/10/18	41
RTOrd - 0010600-31.2018.5.18.0129	22/08/18	04/10/18	43
RTOrd - 0010602-98.2018.5.18.0129	22/08/18	02/10/18	41
RTOrd - 0010603-83.2018.5.18.0129	23/08/18	18/10/18	56
RTOrd - 0010605-53.2018.5.18.0129	24/08/18	05/10/18	42
RTOrd - 0010609-90.2018.5.18.0129	24/08/18	16/10/18	53
RTOrd - 0010615-97.2018.5.18.0129	24/08/18	22/10/18	59
RTOrd - 0010618-52.2018.5.18.0129	28/08/18	23/10/18	56
RTOrd - 0010628-96.2018.5.18.0129	03/09/18	23/10/18	50
RTOrd - 0010646-20.2018.5.18.0129	11/09/18	24/10/18	43
RTOrd - 0010661-86.2018.5.18.0129	19/09/18	18/10/18	29
RTOrd - 0010688-69.2018.5.18.0129	27/09/18	18/10/18	21
RTOrd - 0010697-31.2018.5.18.0129	02/10/18	31/10/18	29
RTOrd - 0010698-16.2018.5.18.0129	02/10/18	31/10/18	29

**Legenda:**

**Ajuiz.** Data do Ajuizamento;

**Sentença:** Data da prolação da sentença;

**Prazo:** Prazo para a entrega da prestação jurisdicional.



**PRAZO MÉDIO ENTRE O AJUIZAMENTO E A  
PROLAÇÃO DA SENTENÇA - VARA DO TRABALHO DE  
QUIRINÓPOLIS**

**ROSANE GOMES DE MENEZES LEITE**

**ORDINÁRIO**

Qtd	Prazo Médio
54	263,52

Nr. Processo	Ajuiz.	Sentença	Prazo
RTOOrd - 0010704-23.2018.5.18.0129	03/10/18	30/10/18	27
RTOOrd - 0010745-87.2018.5.18.0129	16/10/18	31/10/18	15
RTOOrd - 0010935-84.2017.5.18.0129	24/07/17	17/10/18	450
RTOOrd - 0011129-84.2017.5.18.0129	31/08/17	29/10/18	424
RTOOrd - 0011153-15.2017.5.18.0129	05/09/17	31/10/18	421
RTOOrd - 0011621-76.2017.5.18.0129	10/11/17	29/10/18	353
RTOOrd - 0011627-83.2017.5.18.0129	10/11/17	01/10/18	325

**Legenda:**

**Ajuiz.** Data do Ajuizamento;

**Sentença:** Data da prolação da sentença;

**Prazo:** Prazo para a entrega da prestação jurisdicional.