

## Conceituação

| Tema                              | Prazos Processuais  |
|-----------------------------------|---|
| <b>Relatórios</b>                 | Evolução Histórica<br>Comparativo por VT<br>Comparativo por Grupo<br>Por Grupo<br>Por VT<br>Por Processo  |
| <b>Resumo</b>                     | Apresenta o prazo médio desde o ajuizamento da ação até realização da primeira audiência.   |
| <b>Descrição</b>                  | O prazo médio é obtido calculando-se a quantidade de dias decorridos desde o ajuizamento até a realização da 1ª audiência.<br>Os dados são extraídos baseando-se nos itens do e-Gestão:<br><br>263 e 90263 - Do ajuizamento da ação até a realização da 1ª audiência na fase de conhecimento – rito sumaríssimo;<br><br>264 e 90264 – Do ajuizamento da ação até a realização da 1ª audiência na fase de conhecimento – exceto rito sumaríssimo (ordinário) |
| <b>Origem da informação</b>       | e-Gestão  |
| <b>Critérios e transformações</b> | Coletado do e-Gestão, consolidado, otimizado e classificado para análise.   |
| <b>Análises possíveis</b>         | Prazo médio entre o ajuizamento da ação e a realização da primeira audiência, detalhado de forma Geral, Por grupo, por VT e Por Processo.   |



## EVOLUÇÃO HISTÓRICA DOS PRAZOS PROCESSUAIS PARA REALIZAÇÃO DA 1ª AUDIÊNCIA - POSTO AVANÇADO DE IPORÁ

Data da 1ª audiência entre 1/11/2018 e 30/11/2018 23:59:59

| Rito        | Qtd | Prazo Médio |
|-------------|-----|-------------|
| Total/Média |     |             |

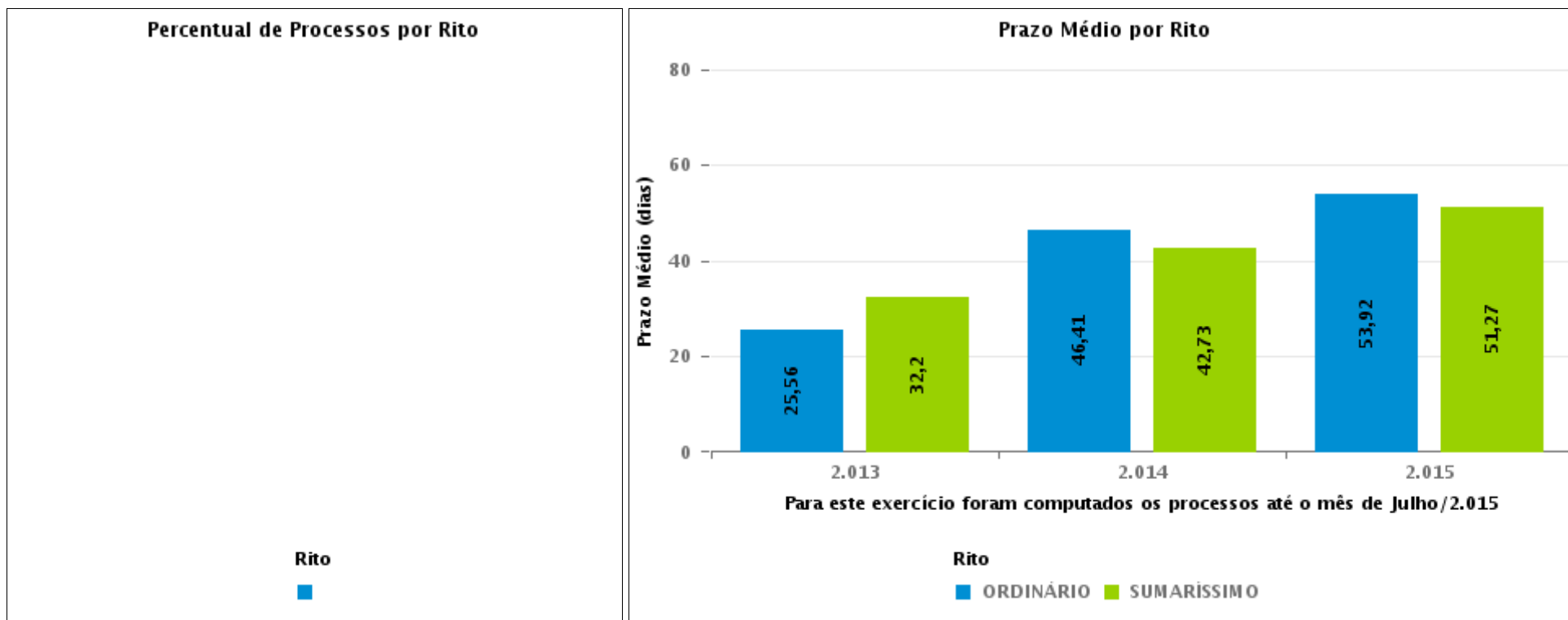



## COMPARATIVO DO PRAZO MÉDIO PARA REALIZAÇÃO DA 1ª AUDIÊNCIA - POSTO AVANÇADO DE IPORÁ

Data da 1ª audiência entre 1/11/2018 e 30/11/2018 23:59:59

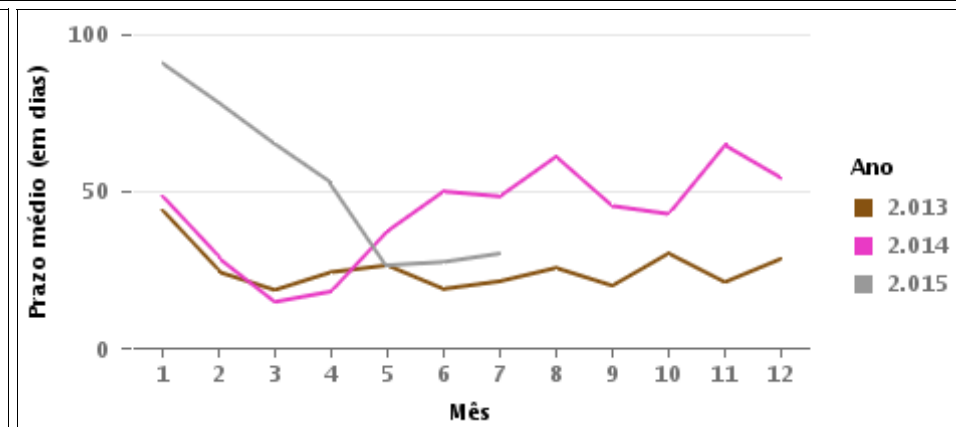
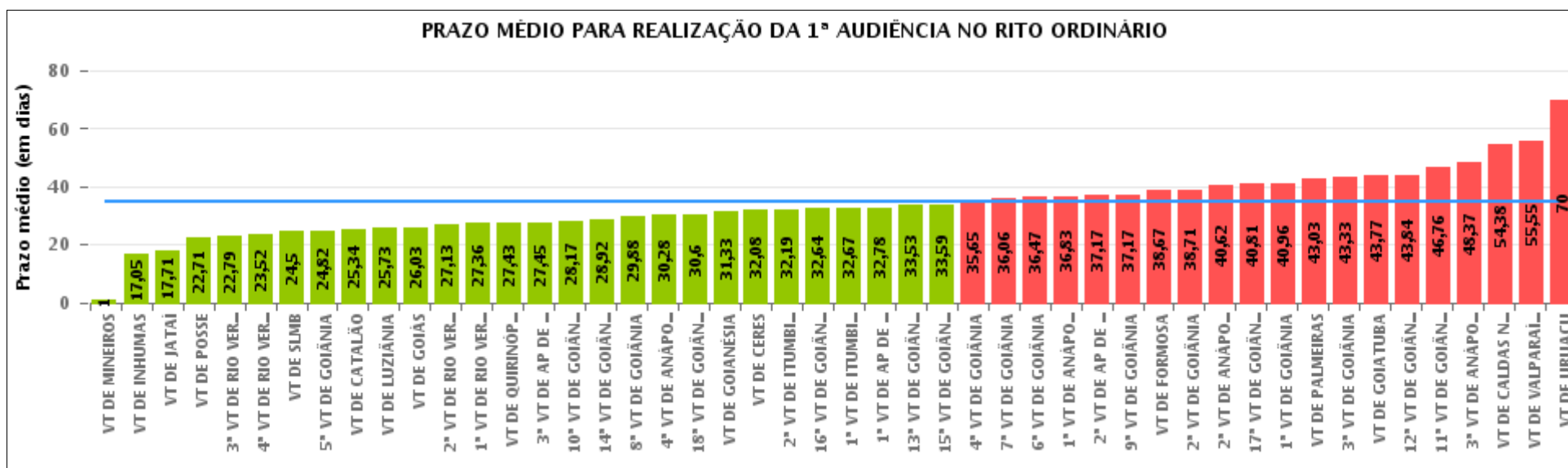



## COMPARATIVO DO PRAZO MÉDIO PARA REALIZAÇÃO DA 1ª AUDIÊNCIA ENTRE AS VARAS DO GRUPO

Data da 1ª audiência entre 1/11/2018 e 30/11/2018 23:59:59

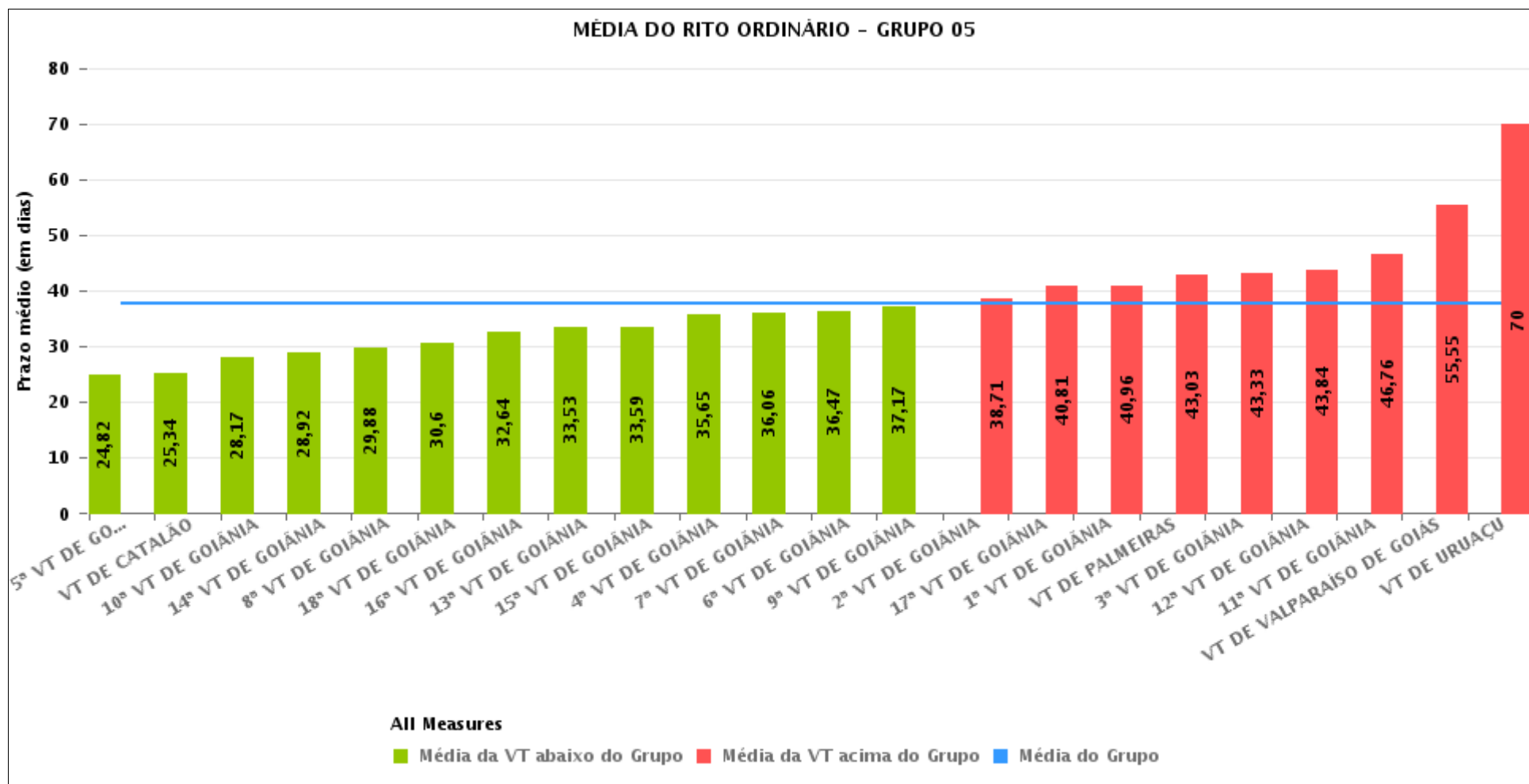



## PRAZO MÉDIO PARA REALIZAÇÃO DA 1ª AUDIÊNCIA POR GRUPO

Data da 1ª audiência entre 1/11/2018 e 30/11/2018 23:59:59

| Rito      | Grupo    | Qtd. Processos | Prazo Médio (dias) | Ranking |
|-----------|----------|----------------|--------------------|---------|
| ORDINÁRIO | GRUPO 01 | 7              | 22,71              | 1°      |
|           | GRUPO 04 | 90             | 30,37              | 2°      |
|           | GRUPO 03 | 537            | 30,74              | 3°      |
|           | GRUPO 05 | 845            | 37,64              | 4°      |
|           | GRUPO 02 | 27             | 38,67              | 5°      |

| Legenda:   | # Grupo 03 – De 1501 a 2000   | # Grupo 04 – De 2001 a 2500  | # Grupo 05 – Maior que 2500                                |
|--|---|--|--|
| # Grupo 01 – Até 1000<br>VT de Posse<br>VT de Pires do Rio | VT de Ceres<br>1ª VT de Anápolis<br>2ª VT de Anápolis<br>3ª VT de Anápolis<br>4ª VT de Anápolis   | VT de Goiatuba<br>VT de Goianésia<br>1ª VT de Goiânia<br>2ª VT de Goiânia<br>3ª VT de Goiânia<br>4ª VT de Goiânia  | VT de Catalão<br>VT de Uruaçu<br>VT de Valparaíso de Goiás |
| # Grupo 02 – De 1001 a 1500<br>VT de Formosa               | 1ª VT de Aparecida de Goiânia<br>2ª VT de Aparecida de Goiânia<br>3ª VT de Aparecida de Goiânia<br>VT de Caldas Novas<br>1ª VT de Itumbiara<br>2ª VT de Itumbiara<br>VT de Goiás<br>VT de Jataí<br>VT de Mineiros<br>VT de Quirinópolis<br>1ª VT de Rio Verde<br>2ª VT de Rio Verde<br>3ª VT de Rio Verde<br>4ª VT de Rio Verde<br>VT de São Luis de Montes Belos | 5ª VT de Goiânia<br>6ª VT de Goiânia<br>7ª VT de Goiânia<br>8ª VT de Goiânia<br>9ª VT de Goiânia<br>10ª VT de Goiânia<br>11ª VT de Goiânia<br>12ª VT de Goiânia<br>13ª VT de Goiânia<br>14ª VT de Goiânia<br>15ª VT de Goiânia<br>16ª VT de Goiânia<br>17ª VT de Goiânia<br>18ª VT de Goiânia<br>VT de Inhumas<br>VT de Luziânia |  |



## PRAZO MÉDIO PARA REALIZAÇÃO DA 1ª AUDIÊNCIA DE TODAS AS VARAS DO TRABALHO

Data da 1ª audiência entre 1/11/2018 e 30/11/2018 23:59:59

### ORDINÁRIO

| Qtd. Processos | Prazo Médio (dias) |
|----------------|--------------------|
| 1.506          | 34,69              |

| Vara do Trabalho                             | Qtd Processos | Prazo Médio | Ranking |
|--|---------------|-------------|---------|
| VARA DO TRABALHO DE MINEIROS                 | 1             | 1           | 1°      |
| VARA DO TRABALHO DE INHUMAS                  | 22            | 17,05       | 2°      |
| VARA DO TRABALHO DE JATAÍ                    | 48            | 17,71       | 3°      |
| VARA DO TRABALHO DE POSSE                    | 7             | 22,71       | 4°      |
| 3ª VARA DO TRABALHO DE RIO VERDE             | 19            | 22,79       | 5°      |
| 4ª VARA DO TRABALHO DE RIO VERDE             | 33            | 23,52       | 6°      |
| VARA DO TRABALHO DE SÃO LUIS DE MONTES BELOS | 10            | 24,5        | 7°      |
| 5ª VARA DO TRABALHO DE GOIÂNIA               | 39            | 24,82       | 8°      |
| VARA DO TRABALHO DE CATALÃO                  | 38            | 25,34       | 9°      |
| VARA DO TRABALHO DE LUZIÂNIA                 | 26            | 25,73       | 10°     |
| VARA DO TRABALHO DE GOIÁS                    | 36            | 26,03       | 11°     |
| 2ª VARA DO TRABALHO DE RIO VERDE             | 24            | 27,13       | 12°     |
| 1ª VARA DO TRABALHO DE RIO VERDE             | 33            | 27,36       | 13°     |
| VARA DO TRABALHO DE QUIRINÓPOLIS             | 23            | 27,43       | 14°     |
| 3ª VARA DO TRABALHO DE APARECIDA DE GOIÂNIA  | 40            | 27,45       | 15°     |
| 10ª VARA DO TRABALHO DE GOIÂNIA              | 36            | 28,17       | 16°     |
| 14ª VARA DO TRABALHO DE GOIÂNIA              | 39            | 28,92       | 17°     |
| 8ª VARA DO TRABALHO DE GOIÂNIA               | 34            | 29,88       | 18°     |
| 4ª VARA DO TRABALHO DE ANÁPOLIS              | 39            | 30,28       | 19°     |
| 18ª VARA DO TRABALHO DE GOIÂNIA              | 45            | 30,6        | 20°     |
| VARA DO TRABALHO DE GOIANÉSIA                | 12            | 31,33       | 21°     |
| VARA DO TRABALHO DE CERES                    | 13            | 32,08       | 22°     |
| 2ª VARA DO TRABALHO DE ITUMBIARA             | 31            | 32,19       | 23°     |
| 16ª VARA DO TRABALHO DE GOIÂNIA              | 44            | 32,64       | 24°     |
| 1ª VARA DO TRABALHO DE ITUMBIARA             | 30            | 32,67       | 25°     |
| 1ª VARA DO TRABALHO DE APARECIDA DE GOIÂNIA  | 32            | 32,78       | 26°     |



## PRAZO MÉDIO PARA REALIZAÇÃO DA 1ª AUDIÊNCIA DE TODAS AS VARAS DO TRABALHO

### ORDINÁRIO

| Qtd. Processos | Prazo Médio (dias) |
|----------------|--------------------|
| 1.506          | 34,69              |

| Vara do Trabalho                            | Qtd Processos | Prazo Médio | Ranking |
|---|---------------|-------------|---------|
| 13ª VARA DO TRABALHO DE GOIÂNIA             | 32            | 33,53       | 27º     |
| 15ª VARA DO TRABALHO DE GOIÂNIA             | 27            | 33,59       | 28º     |
| 4ª VARA DO TRABALHO DE GOIÂNIA              | 46            | 35,65       | 29º     |
| 7ª VARA DO TRABALHO DE GOIÂNIA              | 36            | 36,06       | 30º     |
| 6ª VARA DO TRABALHO DE GOIÂNIA              | 32            | 36,47       | 31º     |
| 1ª VARA DO TRABALHO DE ANÁPOLIS             | 29            | 36,83       | 32º     |
| 2ª VARA DO TRABALHO DE APARECIDA DE GOIÂNIA | 24            | 37,17       | 33º     |
| 9ª VARA DO TRABALHO DE GOIÂNIA              | 46            | 37,17       | 34º     |
| VARA DO TRABALHO DE FORMOSA                 | 27            | 38,67       | 35º     |
| 2ª VARA DO TRABALHO DE GOIÂNIA              | 21            | 38,71       | 36º     |
| 2ª VARA DO TRABALHO DE ANÁPOLIS             | 21            | 40,62       | 37º     |
| 17ª VARA DO TRABALHO DE GOIÂNIA             | 48            | 40,81       | 38º     |
| 1ª VARA DO TRABALHO DE GOIÂNIA              | 56            | 40,96       | 39º     |
| VARA DO TRABALHO DE PALMEIRAS               | 32            | 43,03       | 40º     |
| 3ª VARA DO TRABALHO DE GOIÂNIA              | 54            | 43,33       | 41º     |
| VARA DO TRABALHO DE GOIATUBA                | 30            | 43,77       | 42º     |
| 12ª VARA DO TRABALHO DE GOIÂNIA             | 38            | 43,84       | 43º     |
| 11ª VARA DO TRABALHO DE GOIÂNIA             | 29            | 46,76       | 44º     |
| 3ª VARA DO TRABALHO DE ANÁPOLIS             | 38            | 48,37       | 45º     |
| VARA DO TRABALHO DE CALDAS NOVAS            | 13            | 54,38       | 46º     |
| VARA DO TRABALHO DE VALPARAÍSO DE GOIÁS     | 56            | 55,55       | 47º     |
| VARA DO TRABALHO DE URUAÇU                  | 17            | 70          | 48º     |



## PRAZO MÉDIO PARA REALIZAÇÃO DA 1ª AUDIÊNCIA - POSTO AVANÇADO DE IPORÁ

Data da 1ª audiência entre 1/11/2018 e 30/11/2018 23:59:59

| Qtd | Prazo Médio |
|-----|-------------|
|     |             |

| Nr. Processo | Ajuiz. | 1ª Aud. | Prazo |
|--------------|--------|---------|-------|
|              |        |         |       |

**Legenda:**

- Ajuiz.: Data do Ajuizamento;
- 1ª Aud.: Data da primeira audiência que ocorrer, Inicial ou UNA;
- Prazo: Prazo, em dias corridos, entre a Data do Ajuizamento e a Data da 1ª Audiência.





## PRAZO MÉDIO PARA REALIZAÇÃO DA 1ª AUDIÊNCIA - POSTO AVANÇADO DE IPORÁ

Data da 1ª audiência entre 1/11/2018 e 30/11/2018 23:59:59

| Qtd | Prazo Médio |
|-----|-------------|
|     |             |

| Nr. Processo | Ajuiz. | 1ª Aud. | Prazo |
|--------------|--------|---------|-------|
|              |        |         |       |

**Legenda:**

- Ajuiz.: Data do Ajuizamento;
- 1ª Aud.: Data da primeira audiência que ocorrer, Inicial ou UNA;
- Prazo: Prazo, em dias corridos, entre a Data do Ajuizamento e a Data da 1ª Audiência.