

## Conceituação

| Tema                              | Prazos Processuais   |
|-----------------------------------|--|
| <b>Relatórios</b>                 | Evolução Histórica<br>Comparativo por VT<br>Comparativo por Grupo<br>Por Grupo<br>Por VT<br>Por Processo<br>Por Magistrado   |
| <b>Resumo</b>                     | Apresenta o prazo médio desde o ajuizamento da ação até o encerramento da instrução.   |
| <b>Descrição</b>                  | O prazo médio é obtido calculando-se a quantidade de dias decorridos desde o ajuizamento até o encerramento da instrução.<br>Os dados são extraídos baseando-se nos itens do e-Gestão:<br><br>267 e 90267 - Do ajuizamento da ação até o encerramento da instrução na fase de conhecimento – rito sumaríssimo;<br><br>268 e 90268 – Do ajuizamento da ação até o encerramento da instrução na fase de conhecimento – exceto rito sumaríssimo (ordinário) |
| <b>Origem da informação</b>       | e-Gestão   |
| <b>Critérios e transformações</b> | Coletado do e-Gestão, consolidado, otimizado e classificado para análise.  |
| <b>Análises possíveis</b>         | Prazo médio entre o ajuizamento da ação e o encerramento da instrução, detalhado de forma Geral, Por grupo, por VT, Por Processo e Por Magistrado.   |



## EVOLUÇÃO HISTÓRICA DOS PRAZOS PROCESSUAIS ENTRE O AJUIZAMENTO E O ENCERRAMENTO DA INSTRUÇÃO - 1ª VARA DO TRABALHO DE ITUMBIARA

Data do encerramento da instrução entre 1/11/2018 e 30/11/2018 23:59:59

| Rito               | Qtd        | Prazo Médio  |
|--------------------|------------|--------------|
| ORDINÁRIO          | 44         | 70,66        |
| SUMARÍSSIMO        | 57         | 51,26        |
| <b>Total/Média</b> | <b>101</b> | <b>59,71</b> |

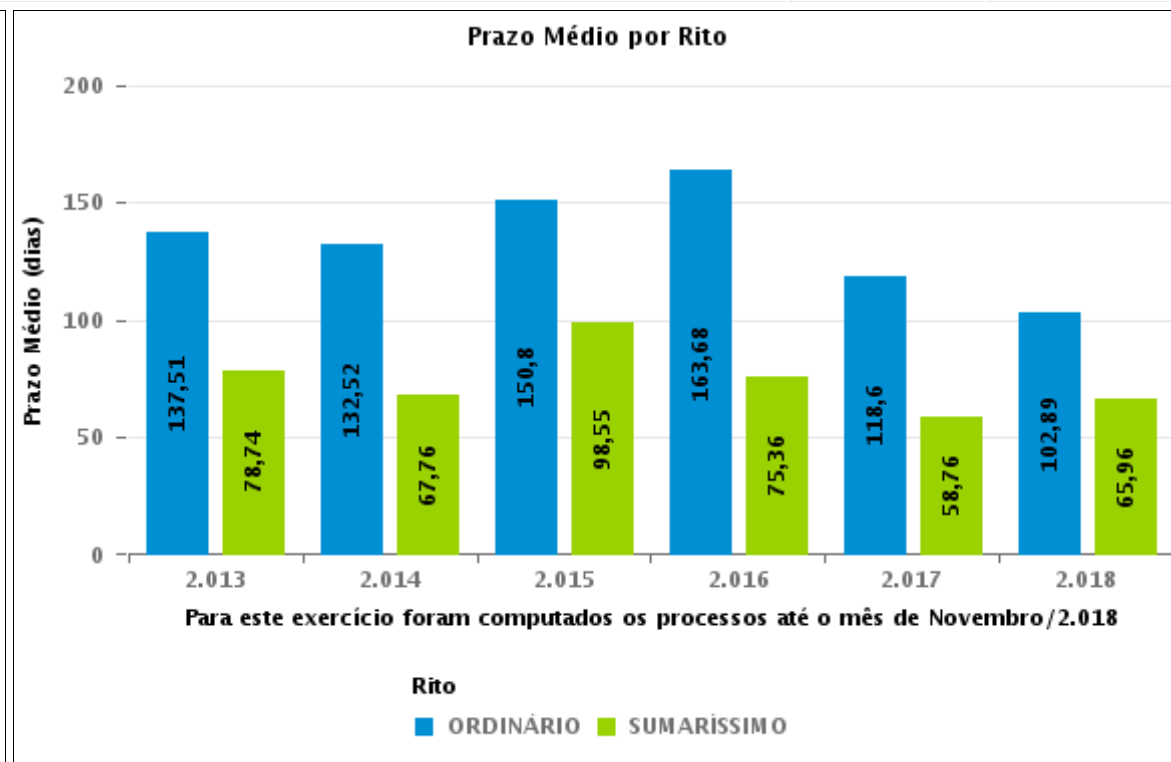
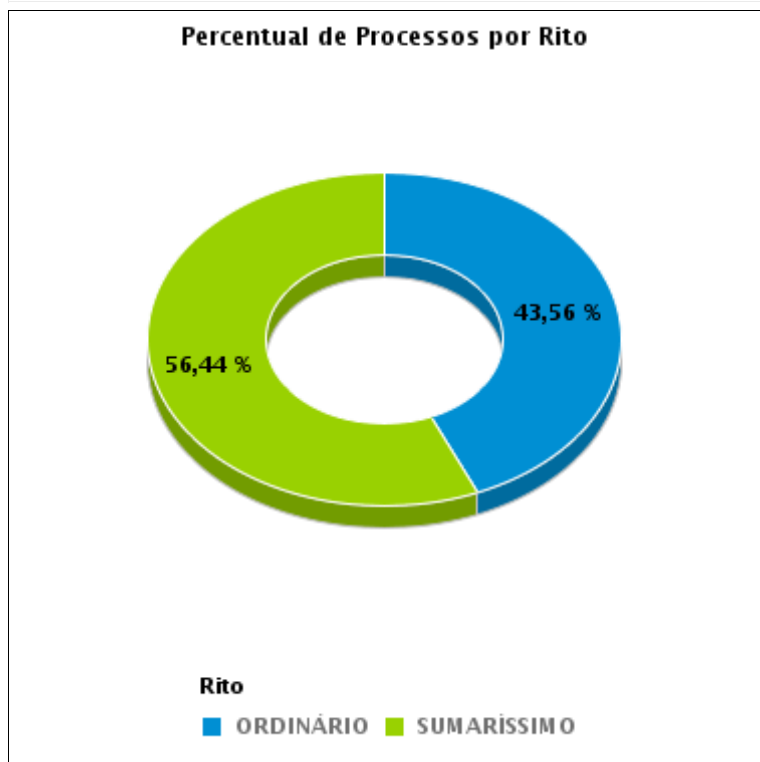



## COMPARATIVO DO PRAZO MÉDIO ENTRE O AJUIZAMENTO E O ENCERRAMENTO DA INSTRUÇÃO - 1ª VARA DO TRABALHO DE ITUMBIARA

Data do encerramento da instrução entre 1/11/2018 e 30/11/2018 23:59:59

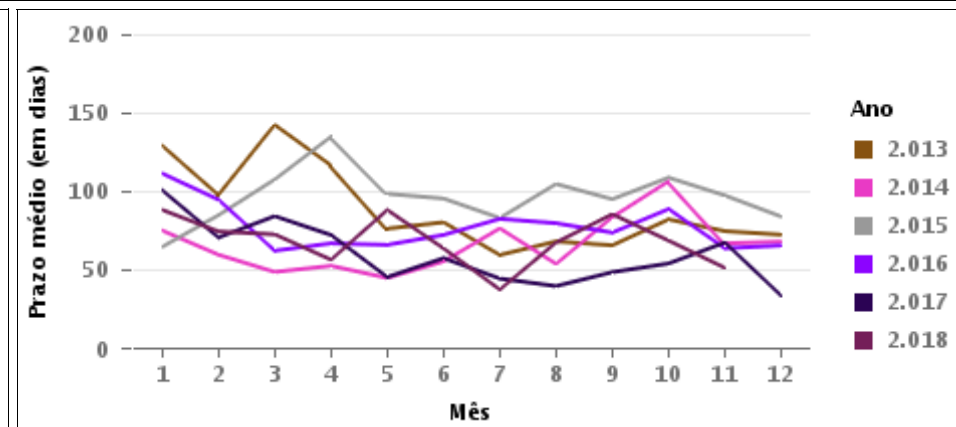
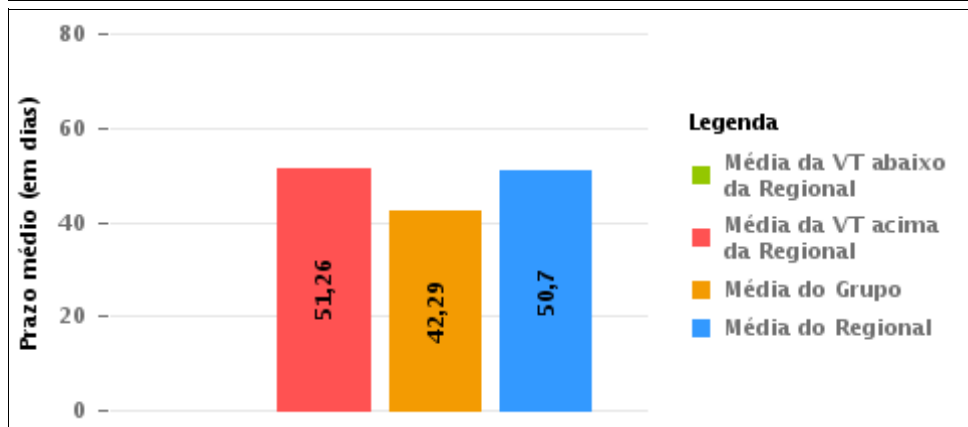
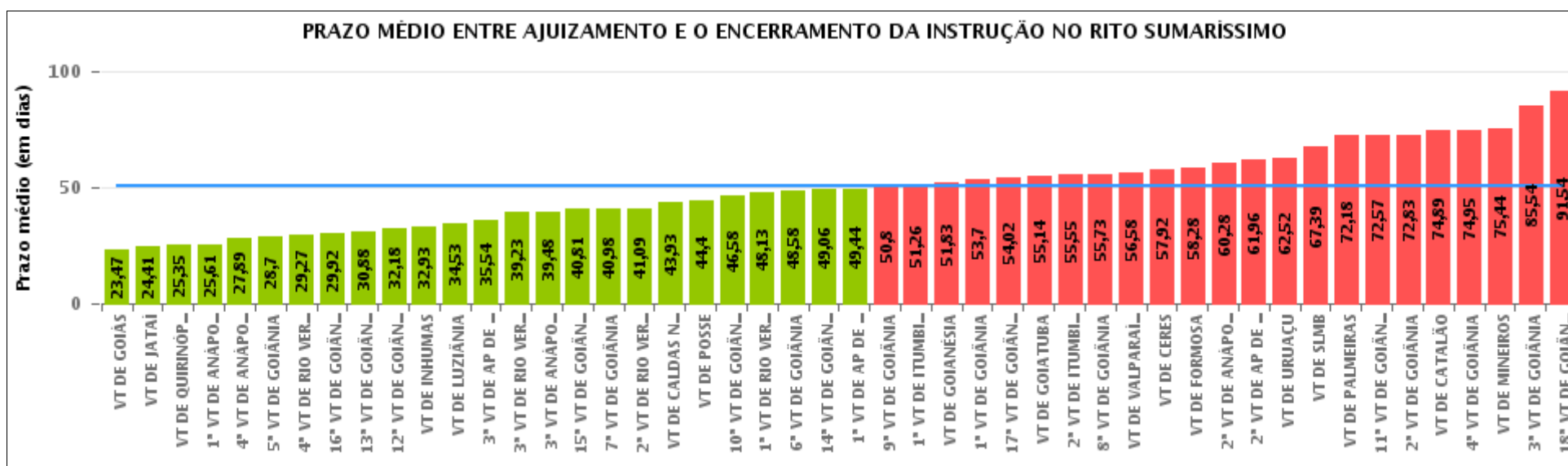



## COMPARATIVO DO PRAZO MÉDIO ENTRE O AJUIZAMENTO E O ENCERRAMENTO DA INSTRUÇÃO ENTRE AS VARAS DO GRUPO

Data do encerramento da instrução entre 1/11/2018 e 30/11/2018 23:59:59

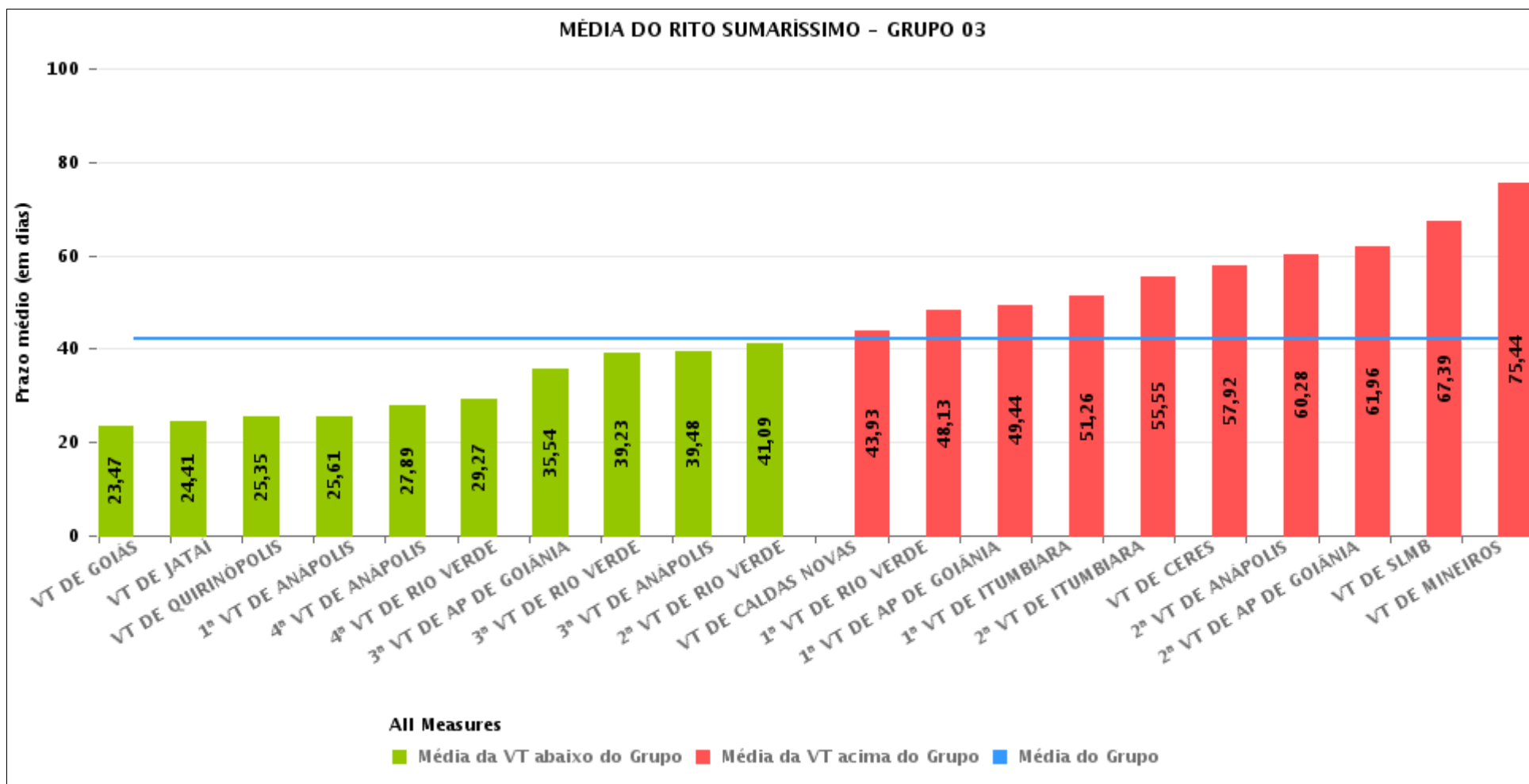



## PRAZO MÉDIO ENTRE O AJUIZAMENTO E O ENCERRAMENTO DA INSTRUÇÃO POR GRUPO

Data do encerramento da instrução entre 1/11/2018 e 30/11/2018 23:59:59

| Rito        | Grupo    | Qtd. Processos | Prazo Médio (dias) | Ranking |
|-------------|----------|----------------|--------------------|---------|
| SUMARÍSSIMO | GRUPO 03 | 949            | 42,29              | 1°      |
|             | GRUPO 04 | 236            | 43,91              | 2°      |
|             | GRUPO 01 | 10             | 44,4               | 3°      |
|             | GRUPO 05 | 1.695          | 56,21              | 4°      |
|             | GRUPO 02 | 39             | 58,28              | 5°      |

| Legenda:   | # Grupo 03 – De 1501 a 2000   | # Grupo 04 – De 2001 a 2500   | # Grupo 05 – Maior que 2500                                |
|--|---|---|--|
| # Grupo 01 – Até 1000<br>VT de Posse<br>VT de Pires do Rio | VT de Ceres<br>1ª VT de Anápolis<br>2ª VT de Anápolis<br>3ª VT de Anápolis<br>4ª VT de Anápolis   | VT de Goiatuba<br>VT de Goianésia<br>1ª VT de Goiânia<br>2ª VT de Goiânia<br>3ª VT de Goiânia<br>4ª VT de Goiânia<br>5ª VT de Goiânia<br>6ª VT de Goiânia<br>7ª VT de Goiânia<br>8ª VT de Goiânia<br>9ª VT de Goiânia<br>10ª VT de Goiânia<br>11ª VT de Goiânia<br>12ª VT de Goiânia<br>13ª VT de Goiânia<br>14ª VT de Goiânia<br>15ª VT de Goiânia<br>16ª VT de Goiânia<br>17ª VT de Goiânia<br>18ª VT de Goiânia<br>VT de Inhumas<br>VT de Luziânia | VT de Catalão<br>VT de Uruaçu<br>VT de Valparaíso de Goiás |
| # Grupo 02 – De 1001 a 1500<br>VT de Formosa               | 1ª VT de Aparecida de Goiânia<br>2ª VT de Aparecida de Goiânia<br>3ª VT de Aparecida de Goiânia<br>VT de Caldas Novas<br>1ª VT de Itumbiara<br>2ª VT de Itumbiara<br>VT de Goiás<br>VT de Jataí<br>VT de Mineiros<br>VT de Quirinópolis<br>1ª VT de Rio Verde<br>2ª VT de Rio Verde<br>3ª VT de Rio Verde<br>4ª VT de Rio Verde<br>VT de São Luis de Montes Belos |   |  |



## PRAZO MÉDIO ENTRE O AJUIZAMENTO E O ENCERRAMENTO DA INSTRUÇÃO DE TODAS AS VARAS DO TRABALHO

Data do encerramento da instrução entre 1/11/2018 e 30/11/2018 23:59:59

### SUMARÍSSIMO

| Qtd. Processos | Prazo Médio (dias) |
|----------------|--------------------|
| 2.929          | 50,7               |

| Vara do Trabalho                            | Qtd Processos | Prazo Médio | Ranking |
|---|---------------|-------------|---------|
| VARA DO TRABALHO DE GOIÁS                   | 85            | 23,47       | 1°      |
| VARA DO TRABALHO DE JATAÍ                   | 44            | 24,41       | 2°      |
| VARA DO TRABALHO DE QUIRINÓPOLIS            | 17            | 25,35       | 3°      |
| 1ª VARA DO TRABALHO DE ANÁPOLIS             | 46            | 25,61       | 4°      |
| 4ª VARA DO TRABALHO DE ANÁPOLIS             | 61            | 27,89       | 5°      |
| 5ª VARA DO TRABALHO DE GOIÂNIA              | 56            | 28,7        | 6°      |
| 4ª VARA DO TRABALHO DE RIO VERDE            | 52            | 29,27       | 7°      |
| 16ª VARA DO TRABALHO DE GOIÂNIA             | 72            | 29,92       | 8°      |
| 13ª VARA DO TRABALHO DE GOIÂNIA             | 77            | 30,88       | 9°      |
| 12ª VARA DO TRABALHO DE GOIÂNIA             | 99            | 32,18       | 10°     |
| VARA DO TRABALHO DE INHUMAS                 | 41            | 32,93       | 11°     |
| VARA DO TRABALHO DE LUZIÂNIA                | 78            | 34,53       | 12°     |
| 3ª VARA DO TRABALHO DE APARECIDA DE GOIÂNIA | 56            | 35,54       | 13°     |
| 3ª VARA DO TRABALHO DE RIO VERDE            | 53            | 39,23       | 14°     |
| 3ª VARA DO TRABALHO DE ANÁPOLIS             | 58            | 39,48       | 15°     |
| 15ª VARA DO TRABALHO DE GOIÂNIA             | 63            | 40,81       | 16°     |
| 7ª VARA DO TRABALHO DE GOIÂNIA              | 63            | 40,98       | 17°     |
| 2ª VARA DO TRABALHO DE RIO VERDE            | 45            | 41,09       | 18°     |
| VARA DO TRABALHO DE CALDAS NOVAS            | 29            | 43,93       | 19°     |
| VARA DO TRABALHO DE POSSE                   | 10            | 44,4        | 20°     |
| 10ª VARA DO TRABALHO DE GOIÂNIA             | 67            | 46,58       | 21°     |
| 1ª VARA DO TRABALHO DE RIO VERDE            | 40            | 48,13       | 22°     |
| 6ª VARA DO TRABALHO DE GOIÂNIA              | 65            | 48,58       | 23°     |
| 14ª VARA DO TRABALHO DE GOIÂNIA             | 79            | 49,06       | 24°     |
| 1ª VARA DO TRABALHO DE APARECIDA DE GOIÂNIA | 54            | 49,44       | 25°     |
| 9ª VARA DO TRABALHO DE GOIÂNIA              | 55            | 50,8        | 26°     |



## PRAZO MÉDIO ENTRE O AJUIZAMENTO E O ENCERRAMENTO DA INSTRUÇÃO DE TODAS AS VARAS DO TRABALHO

### SUMARÍSSIMO

| Qtd. Processos | Prazo Médio (dias) |
|----------------|--------------------|
| 2.929          | 50,7               |

| Vara do Trabalho                             | Qtd Processos | Prazo Médio | Ranking |
|--|---------------|-------------|---------|
| 1ª VARA DO TRABALHO DE ITUMBIARA             | 57            | 51,26       | 27°     |
| VARA DO TRABALHO DE GOIANÉSIA                | 40            | 51,83       | 28°     |
| 1ª VARA DO TRABALHO DE GOIÂNIA               | 91            | 53,7        | 29°     |
| 17ª VARA DO TRABALHO DE GOIÂNIA              | 118           | 54,02       | 30°     |
| VARA DO TRABALHO DE GOIATUBA                 | 77            | 55,14       | 31°     |
| 2ª VARA DO TRABALHO DE ITUMBIARA             | 78            | 55,55       | 32°     |
| 8ª VARA DO TRABALHO DE GOIÂNIA               | 99            | 55,73       | 33°     |
| VARA DO TRABALHO DE VALPARAÍSO DE GOIÁS      | 90            | 56,58       | 34°     |
| VARA DO TRABALHO DE CERES                    | 38            | 57,92       | 35°     |
| VARA DO TRABALHO DE FORMOSA                  | 39            | 58,28       | 36°     |
| 2ª VARA DO TRABALHO DE ANÁPOLIS              | 40            | 60,28       | 37°     |
| 2ª VARA DO TRABALHO DE APARECIDA DE GOIÂNIA  | 46            | 61,96       | 38°     |
| VARA DO TRABALHO DE URUAÇU                   | 91            | 62,52       | 39°     |
| VARA DO TRABALHO DE SÃO LUIS DE MONTES BELOS | 41            | 67,39       | 40°     |
| VARA DO TRABALHO DE PALMEIRAS                | 45            | 72,18       | 41°     |
| 11ª VARA DO TRABALHO DE GOIÂNIA              | 63            | 72,57       | 42°     |
| 2ª VARA DO TRABALHO DE GOIÂNIA               | 71            | 72,83       | 43°     |
| VARA DO TRABALHO DE CATALÃO                  | 71            | 74,89       | 44°     |
| 4ª VARA DO TRABALHO DE GOIÂNIA               | 77            | 74,95       | 45°     |
| VARA DO TRABALHO DE MINEIROS                 | 9             | 75,44       | 46°     |
| 3ª VARA DO TRABALHO DE GOIÂNIA               | 89            | 85,54       | 47°     |
| 18ª VARA DO TRABALHO DE GOIÂNIA              | 94            | 91,54       | 48°     |



## PRAZO MÉDIO ENTRE O AJUIZAMENTO E O ENCERRAMENTO DA INSTRUÇÃO - 1ª VARA DO TRABALHO DE ITUMBIARA

Data do encerramento da instrução entre 1/11/2018 e 30/11/2018 23:59:59

### 1ª VARA DO TRABALHO DE ITUMBIARA

#### SUMARÍSSIMO

| Qtd | Prazo Médio |
|-----|-------------|
| 57  | 51,26       |

| Nr. Processo                      | Ajuiz.   | nc. Instruçã | Prazo |
|-----------------------------------|----------|--------------|-------|
| RTSum - 0010381-42.2018.5.18.0121 | 24/04/18 | 14/11/18     | 204   |
| RTSum - 0010392-71.2018.5.18.0121 | 02/05/18 | 28/11/18     | 210   |
| RTSum - 0010602-25.2018.5.18.0121 | 18/06/18 | 22/11/18     | 157   |
| RTSum - 0010856-95.2018.5.18.0121 | 24/08/18 | 07/11/18     | 75    |
| RTSum - 0010874-19.2018.5.18.0121 | 28/08/18 | 06/11/18     | 70    |
| RTSum - 0010877-71.2018.5.18.0121 | 29/08/18 | 29/11/18     | 92    |
| RTSum - 0010879-41.2018.5.18.0121 | 29/08/18 | 29/11/18     | 92    |
| RTSum - 0010886-33.2018.5.18.0121 | 30/08/18 | 29/11/18     | 91    |
| RTSum - 0010889-85.2018.5.18.0121 | 30/08/18 | 29/11/18     | 91    |
| RTSum - 0010895-92.2018.5.18.0121 | 31/08/18 | 06/11/18     | 67    |
| RTSum - 0010925-30.2018.5.18.0121 | 10/09/18 | 07/11/18     | 58    |
| RTSum - 0010926-15.2018.5.18.0121 | 10/09/18 | 07/11/18     | 58    |
| RTSum - 0010942-66.2018.5.18.0121 | 17/09/18 | 12/11/18     | 56    |
| RTSum - 0010944-36.2018.5.18.0121 | 18/09/18 | 23/11/18     | 66    |
| RTSum - 0010952-13.2018.5.18.0121 | 18/09/18 | 22/11/18     | 65    |
| RTSum - 0010954-80.2018.5.18.0121 | 19/09/18 | 22/11/18     | 64    |
| RTSum - 0010976-41.2018.5.18.0121 | 24/09/18 | 28/11/18     | 65    |
| RTSum - 0010977-26.2018.5.18.0121 | 24/09/18 | 28/11/18     | 65    |
| RTSum - 0010987-70.2018.5.18.0121 | 26/09/18 | 22/11/18     | 57    |
| RTSum - 0010990-25.2018.5.18.0121 | 25/09/18 | 22/11/18     | 58    |
| RTSum - 0011006-76.2018.5.18.0121 | 28/09/18 | 22/11/18     | 55    |

**Legenda:**

**Ajuiz.** Data do Ajuizamento;

**Enc. da Instrução:** Data da conclusão para proferir sentença;

**Prazo:** Quantidade de dias decorridos do ajuizamento até o encerramento da instrução.





## PRAZO MÉDIO ENTRE O AJUIZAMENTO E O ENCERRAMENTO DA INSTRUÇÃO - 1ª VARA DO TRABALHO DE ITUMBIARA

### 1ª VARA DO TRABALHO DE ITUMBIARA

#### SUMARÍSSIMO

| Qtd | Prazo Médio |
|-----|-------------|
| 57  | 51,26       |

| Nr. Processo                      | Ajuiz.   | nc. Instruça | Prazo |
|-----------------------------------|----------|--------------|-------|
| RTSum - 0011007-61.2018.5.18.0121 | 28/09/18 | 22/11/18     | 55    |
| RTSum - 0011009-31.2018.5.18.0121 | 28/09/18 | 06/11/18     | 39    |
| RTSum - 0011012-83.2018.5.18.0121 | 28/09/18 | 06/11/18     | 39    |
| RTSum - 0011013-68.2018.5.18.0121 | 28/09/18 | 06/11/18     | 39    |
| RTSum - 0011014-53.2018.5.18.0121 | 28/09/18 | 07/11/18     | 40    |
| RTSum - 0011020-60.2018.5.18.0121 | 28/09/18 | 07/11/18     | 40    |
| RTSum - 0011026-67.2018.5.18.0121 | 01/10/18 | 07/11/18     | 37    |
| RTSum - 0011028-37.2018.5.18.0121 | 02/10/18 | 22/11/18     | 51    |
| RTSum - 0011050-95.2018.5.18.0121 | 08/10/18 | 28/11/18     | 51    |
| RTSum - 0011055-20.2018.5.18.0121 | 08/10/18 | 20/11/18     | 43    |
| RTSum - 0011056-05.2018.5.18.0121 | 09/10/18 | 29/11/18     | 51    |
| RTSum - 0011058-72.2018.5.18.0121 | 09/10/18 | 27/11/18     | 49    |
| RTSum - 0011070-86.2018.5.18.0121 | 10/10/18 | 29/11/18     | 50    |
| RTSum - 0011074-26.2018.5.18.0121 | 11/10/18 | 07/11/18     | 27    |
| RTSum - 0011081-15.2018.5.18.0122 | 26/10/18 | 29/11/18     | 34    |
| RTSum - 0011082-03.2018.5.18.0121 | 16/10/18 | 29/11/18     | 44    |
| RTSum - 0011083-85.2018.5.18.0121 | 16/10/18 | 07/11/18     | 22    |
| RTSum - 0011087-25.2018.5.18.0121 | 17/10/18 | 07/11/18     | 21    |
| RTSum - 0011107-16.2018.5.18.0121 | 22/10/18 | 22/11/18     | 31    |
| RTSum - 0011111-53.2018.5.18.0121 | 23/10/18 | 28/11/18     | 36    |
| RTSum - 0011117-60.2018.5.18.0121 | 23/10/18 | 28/11/18     | 36    |
| RTSum - 0011122-82.2018.5.18.0121 | 24/10/18 | 28/11/18     | 35    |
| RTSum - 0011124-52.2018.5.18.0121 | 25/10/18 | 28/11/18     | 34    |
| RTSum - 0011130-59.2018.5.18.0121 | 26/10/18 | 28/11/18     | 33    |

**Legenda:**

**Ajuiz.** Data do Ajuizamento;

**Enc. da Instrução:** Data da conclusão para proferir sentença;

**Prazo:** Quantidade de dias decorridos do ajuizamento até o encerramento da instrução.



**PRAZO MÉDIO ENTRE O AJUIZAMENTO E O  
ENCERRAMENTO DA INSTRUÇÃO - 1ª VARA DO  
TRABALHO DE ITUMBIARA**

**1ª VARA DO TRABALHO DE  
ITUMBIARA**

**SUMARÍSSIMO**

| Qtd | Prazo Médio |
|-----|-------------|
| 57  | 51,26       |

| Nr. Processo                      | Ajuiz.   | nc. Instruçã | Prazo |
|-----------------------------------|----------|--------------|-------|
| RTSum - 0011132-29.2018.5.18.0121 | 27/10/18 | 27/11/18     | 31    |
| RTSum - 0011133-14.2018.5.18.0121 | 28/10/18 | 29/11/18     | 32    |
| RTSum - 0011135-81.2018.5.18.0121 | 29/10/18 | 27/11/18     | 29    |
| RTSum - 0011145-28.2018.5.18.0121 | 30/10/18 | 23/11/18     | 24    |
| RTSum - 0011158-27.2018.5.18.0121 | 31/10/18 | 05/11/18     | 5     |
| RTSum - 0011183-40.2018.5.18.0121 | 08/11/18 | 29/11/18     | 21    |
| RTSum - 0011187-77.2018.5.18.0121 | 08/11/18 | 12/11/18     | 4     |
| RTSum - 0011189-47.2018.5.18.0121 | 08/11/18 | 12/11/18     | 4     |
| RTSum - 0011199-91.2018.5.18.0121 | 12/11/18 | 14/11/18     | 2     |
| RTSum - 0011200-76.2018.5.18.0121 | 14/11/18 | 29/11/18     | 15    |
| RTSum - 0011261-34.2018.5.18.0121 | 26/11/18 | 27/11/18     | 1     |
| RTSum - 0011293-39.2018.5.18.0121 | 28/11/18 | 29/11/18     | 1     |

**Legenda:**

**Ajuiz. Data do Ajuizamento;**

**Enc. da Instrução: Data da conclusão para proferir sentença;**

**Prazo: Quantidade de dias decorridos do ajuizamento até o encerramento da instrução.**



## PRAZO MÉDIO ENTRE O AJUIZAMENTO E O ENCERRAMENTO DA INSTRUÇÃO - 1ª VARA DO TRABALHO DE ITUMBIARA

Data do encerramento da instrução entre 1/11/2018 e 30/11/2018 23:59:59

### ALCIANE MARGARIDA DE CARVALHO

#### SUMARÍSSIMO

| Qtd | Prazo Médio |
|-----|-------------|
| 2   | 53,5        |

| Nr. Processo                      | Ajuiz.   | nc. Instruçã | Prazo |
|-----------------------------------|----------|--------------|-------|
| RTSum - 0010954-80.2018.5.18.0121 | 19/09/18 | 22/11/18     | 64    |
| RTSum - 0011055-20.2018.5.18.0121 | 08/10/18 | 20/11/18     | 43    |

**Legenda:**  
Ajuiz. Data do Ajuizamento;  
Enc. da Instrução: Data da conclusão para proferir sentença;  
Prazo: Quantidade de dias decorridos do ajuizamento até o encerramento da instrução.

### DÂNIA CARBONERA SOARES

#### SUMARÍSSIMO

| Qtd | Prazo Médio |
|-----|-------------|
| 3   | 55,33       |

| Nr. Processo                      | Ajuiz.   | nc. Instruçã | Prazo |
|-----------------------------------|----------|--------------|-------|
| RTSum - 0010942-66.2018.5.18.0121 | 17/09/18 | 12/11/18     | 56    |
| RTSum - 0011006-76.2018.5.18.0121 | 28/09/18 | 22/11/18     | 55    |
| RTSum - 0011007-61.2018.5.18.0121 | 28/09/18 | 22/11/18     | 55    |

**Legenda:**  
Ajuiz. Data do Ajuizamento;  
Enc. da Instrução: Data da conclusão para proferir sentença;  
Prazo: Quantidade de dias decorridos do ajuizamento até o encerramento da instrução.

### MARCELO ALVES GOMES

#### SUMARÍSSIMO



## PRAZO MÉDIO ENTRE O AJUIZAMENTO E O ENCERRAMENTO DA INSTRUÇÃO - 1ª VARA DO TRABALHO DE ITUMBIARA

### MARCELO ALVES GOMES

#### SUMARÍSSIMO

|  |          | Qtd         | Prazo Médio |
|--|----------|-------------|-------------|
|  |          | 2           | 183,5       |
| Nr. Processo   | Ajuiz.   | nc. Instruã | Prazo       |
| RTSum - 0010392-71.2018.5.18.0121  | 02/05/18 | 28/11/18    | 210         |
| RTSum - 0010602-25.2018.5.18.0121  | 18/06/18 | 22/11/18    | 157         |
| <b>Legenda:</b><br>Ajuiz. Data do Ajuizamento;<br>Enc. da Instrução: Data da conclusão para proferir sentença;<br>Prazo: Quantidade de dias decorridos do ajuizamento até o encerramento da instrução. |          |             |             |

### RODRIGO DIAS DA FONSECA

#### SUMARÍSSIMO

| Qtd | Prazo Médio |
|-----|-------------|
| 50  | 45,64       |

| Nr. Processo   | Ajuiz.   | nc. Instruã | Prazo |
|--|----------|-------------|-------|
| RTSum - 0010381-42.2018.5.18.0121  | 24/04/18 | 14/11/18    | 204   |
| RTSum - 0010856-95.2018.5.18.0121  | 24/08/18 | 07/11/18    | 75    |
| RTSum - 0010874-19.2018.5.18.0121  | 28/08/18 | 06/11/18    | 70    |
| RTSum - 0010877-71.2018.5.18.0121  | 29/08/18 | 29/11/18    | 92    |
| RTSum - 0010879-41.2018.5.18.0121  | 29/08/18 | 29/11/18    | 92    |
| RTSum - 0010886-33.2018.5.18.0121  | 30/08/18 | 29/11/18    | 91    |
| RTSum - 0010889-85.2018.5.18.0121  | 30/08/18 | 29/11/18    | 91    |
| RTSum - 0010895-92.2018.5.18.0121  | 31/08/18 | 06/11/18    | 67    |
| RTSum - 0010925-30.2018.5.18.0121  | 10/09/18 | 07/11/18    | 58    |
| RTSum - 0010926-15.2018.5.18.0121  | 10/09/18 | 07/11/18    | 58    |
| RTSum - 0010944-36.2018.5.18.0121  | 18/09/18 | 23/11/18    | 66    |
| <b>Legenda:</b><br>Ajuiz. Data do Ajuizamento;<br>Enc. da Instrução: Data da conclusão para proferir sentença;<br>Prazo: Quantidade de dias decorridos do ajuizamento até o encerramento da instrução. |          |             |       |



**PRAZO MÉDIO ENTRE O AJUIZAMENTO E O  
ENCERRAMENTO DA INSTRUÇÃO - 1ª VARA DO  
TRABALHO DE ITUMBIARA**

**RODRIGO DIAS DA FONSECA**

**SUMARÍSSIMO**

| Qtd | Prazo Médio |
|-----|-------------|
| 50  | 45,64       |

| Nr. Processo                      | Ajuiz.   | nc. Instruçã | Prazo |
|-----------------------------------|----------|--------------|-------|
| RTSum - 0010952-13.2018.5.18.0121 | 18/09/18 | 22/11/18     | 65    |
| RTSum - 0010976-41.2018.5.18.0121 | 24/09/18 | 28/11/18     | 65    |
| RTSum - 0010977-26.2018.5.18.0121 | 24/09/18 | 28/11/18     | 65    |
| RTSum - 0010987-70.2018.5.18.0121 | 26/09/18 | 22/11/18     | 57    |
| RTSum - 0010990-25.2018.5.18.0121 | 25/09/18 | 22/11/18     | 58    |
| RTSum - 0011009-31.2018.5.18.0121 | 28/09/18 | 06/11/18     | 39    |
| RTSum - 0011012-83.2018.5.18.0121 | 28/09/18 | 06/11/18     | 39    |
| RTSum - 0011013-68.2018.5.18.0121 | 28/09/18 | 06/11/18     | 39    |
| RTSum - 0011014-53.2018.5.18.0121 | 28/09/18 | 07/11/18     | 40    |
| RTSum - 0011020-60.2018.5.18.0121 | 28/09/18 | 07/11/18     | 40    |
| RTSum - 0011026-67.2018.5.18.0121 | 01/10/18 | 07/11/18     | 37    |
| RTSum - 0011028-37.2018.5.18.0121 | 02/10/18 | 22/11/18     | 51    |
| RTSum - 0011050-95.2018.5.18.0121 | 08/10/18 | 28/11/18     | 51    |
| RTSum - 0011056-05.2018.5.18.0121 | 09/10/18 | 29/11/18     | 51    |
| RTSum - 0011058-72.2018.5.18.0121 | 09/10/18 | 27/11/18     | 49    |
| RTSum - 0011070-86.2018.5.18.0121 | 10/10/18 | 29/11/18     | 50    |
| RTSum - 0011074-26.2018.5.18.0121 | 11/10/18 | 07/11/18     | 27    |
| RTSum - 0011081-15.2018.5.18.0122 | 26/10/18 | 29/11/18     | 34    |
| RTSum - 0011082-03.2018.5.18.0121 | 16/10/18 | 29/11/18     | 44    |
| RTSum - 0011083-85.2018.5.18.0121 | 16/10/18 | 07/11/18     | 22    |
| RTSum - 0011087-25.2018.5.18.0121 | 17/10/18 | 07/11/18     | 21    |
| RTSum - 0011107-16.2018.5.18.0121 | 22/10/18 | 22/11/18     | 31    |
| RTSum - 0011111-53.2018.5.18.0121 | 23/10/18 | 28/11/18     | 36    |
| RTSum - 0011117-60.2018.5.18.0121 | 23/10/18 | 28/11/18     | 36    |
| RTSum - 0011122-82.2018.5.18.0121 | 24/10/18 | 28/11/18     | 35    |

**Legenda:**

**Ajuiz.** Data do Ajuizamento;

**Enc. da Instrução:** Data da conclusão para proferir sentença;

**Prazo:** Quantidade de dias decorridos do ajuizamento até o encerramento da instrução.



**PRAZO MÉDIO ENTRE O AJUIZAMENTO E O  
ENCERRAMENTO DA INSTRUÇÃO - 1ª VARA DO  
TRABALHO DE ITUMBIARA**

**RODRIGO DIAS DA FONSECA**

**SUMARÍSSIMO**

| Qtd | Prazo Médio |
|-----|-------------|
| 50  | 45,64       |

| Nr. Processo                      | Ajuiz.   | nc. Instruçã | Prazo |
|-----------------------------------|----------|--------------|-------|
| RTSum - 0011124-52.2018.5.18.0121 | 25/10/18 | 28/11/18     | 34    |
| RTSum - 0011130-59.2018.5.18.0121 | 26/10/18 | 28/11/18     | 33    |
| RTSum - 0011132-29.2018.5.18.0121 | 27/10/18 | 27/11/18     | 31    |
| RTSum - 0011133-14.2018.5.18.0121 | 28/10/18 | 29/11/18     | 32    |
| RTSum - 0011135-81.2018.5.18.0121 | 29/10/18 | 27/11/18     | 29    |
| RTSum - 0011145-28.2018.5.18.0121 | 30/10/18 | 23/11/18     | 24    |
| RTSum - 0011158-27.2018.5.18.0121 | 31/10/18 | 05/11/18     | 5     |
| RTSum - 0011183-40.2018.5.18.0121 | 08/11/18 | 29/11/18     | 21    |
| RTSum - 0011187-77.2018.5.18.0121 | 08/11/18 | 12/11/18     | 4     |
| RTSum - 0011189-47.2018.5.18.0121 | 08/11/18 | 12/11/18     | 4     |
| RTSum - 0011199-91.2018.5.18.0121 | 12/11/18 | 14/11/18     | 2     |
| RTSum - 0011200-76.2018.5.18.0121 | 14/11/18 | 29/11/18     | 15    |
| RTSum - 0011261-34.2018.5.18.0121 | 26/11/18 | 27/11/18     | 1     |
| RTSum - 0011293-39.2018.5.18.0121 | 28/11/18 | 29/11/18     | 1     |

**Legenda:**

**Ajuiz. Data do Ajuizamento;**

**Enc. da Instrução: Data da conclusão para proferir sentença;**

**Prazo: Quantidade de dias decorridos do ajuizamento até o encerramento da instrução.**