

## Conceituação

| Tema                              | Prazos Processuais   |
|-----------------------------------|--|
| <b>Relatórios</b>                 | Evolução Histórica<br>Comparativo por VT<br>Comparativo por Grupo<br>Por Grupo<br>Por VT<br>Por Processo<br>Por Magistrado   |
| <b>Resumo</b>                     | Apresenta o prazo médio desde o ajuizamento da ação até o encerramento da instrução.   |
| <b>Descrição</b>                  | O prazo médio é obtido calculando-se a quantidade de dias decorridos desde o ajuizamento até o encerramento da instrução.<br>Os dados são extraídos baseando-se nos itens do e-Gestão:<br><br>267 e 90267 - Do ajuizamento da ação até o encerramento da instrução na fase de conhecimento – rito sumaríssimo;<br><br>268 e 90268 – Do ajuizamento da ação até o encerramento da instrução na fase de conhecimento – exceto rito sumaríssimo (ordinário) |
| <b>Origem da informação</b>       | e-Gestão   |
| <b>Critérios e transformações</b> | Coletado do e-Gestão, consolidado, otimizado e classificado para análise.  |
| <b>Análises possíveis</b>         | Prazo médio entre o ajuizamento da ação e o encerramento da instrução, detalhado de forma Geral, Por grupo, por VT, Por Processo e Por Magistrado.   |



## EVOLUÇÃO HISTÓRICA DOS PRAZOS PROCESSUAIS ENTRE O AJUIZAMENTO E O ENCERRAMENTO DA INSTRUÇÃO - VARA DO TRABALHO DE VALPARAÍSO DE GOIÁS

Data do encerramento da instrução entre 1/11/2018 e 30/11/2018 23:59:59

| Rito               | Qtd        | Prazo Médio  |
|--------------------|------------|--------------|
| ORDINÁRIO          | 86         | 79,51        |
| SUMARÍSSIMO        | 90         | 56,58        |
| <b>Total/Média</b> | <b>176</b> | <b>67,78</b> |

Percentual de Processos por Rito

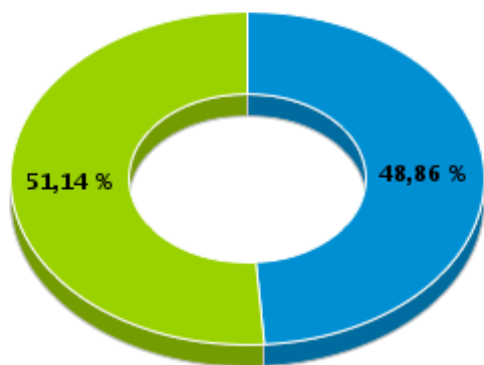

Rito

■ ORDINÁRIO ■ SUMARÍSSIMO

Prazo Médio por Rito

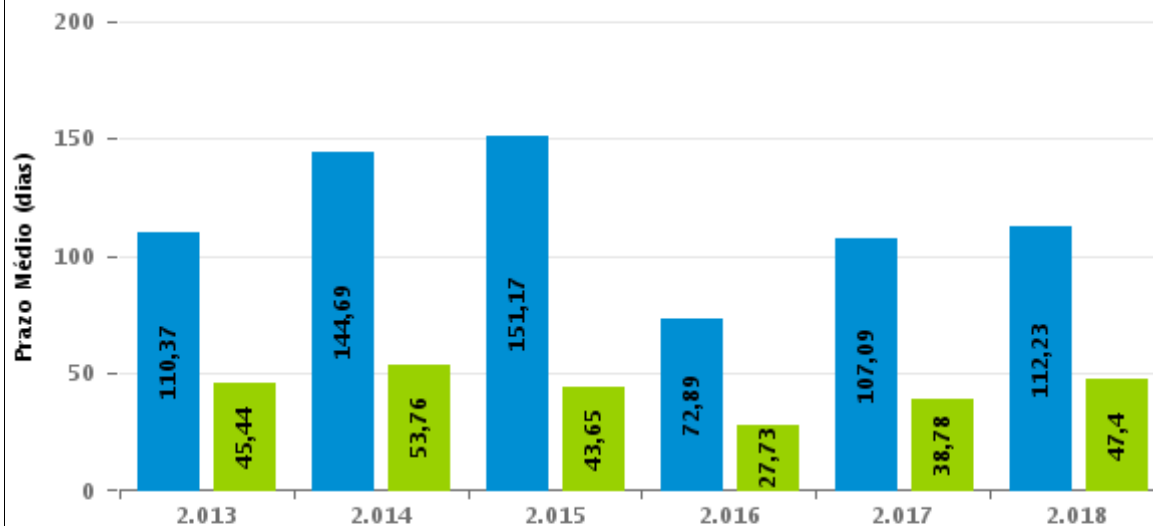

Para este exercício foram computados os processos até o mês de Novembro/2.018

Rito

■ ORDINÁRIO ■ SUMARÍSSIMO



## COMPARATIVO DO PRAZO MÉDIO ENTRE O AJUIZAMENTO E O ENCERRAMENTO DA INSTRUÇÃO - VARA DO TRABALHO DE VALPARAÍSO DE GOIÁS

Data do encerramento da instrução entre 1/11/2018 e 30/11/2018 23:59:59

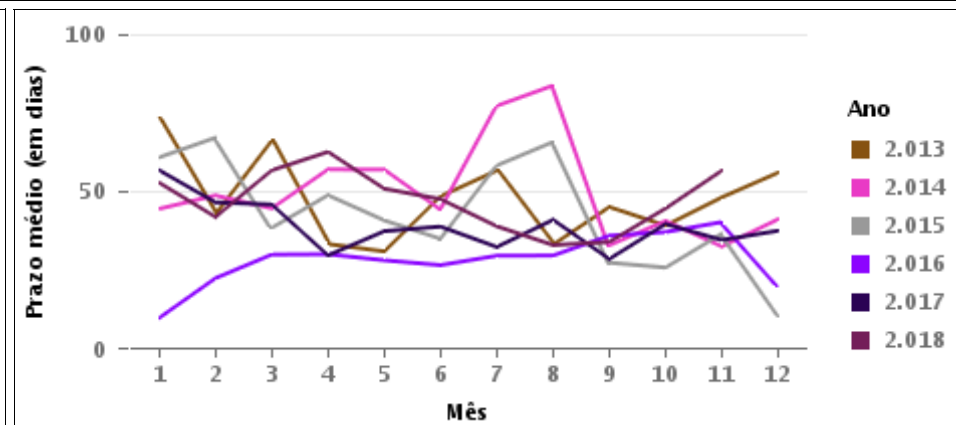
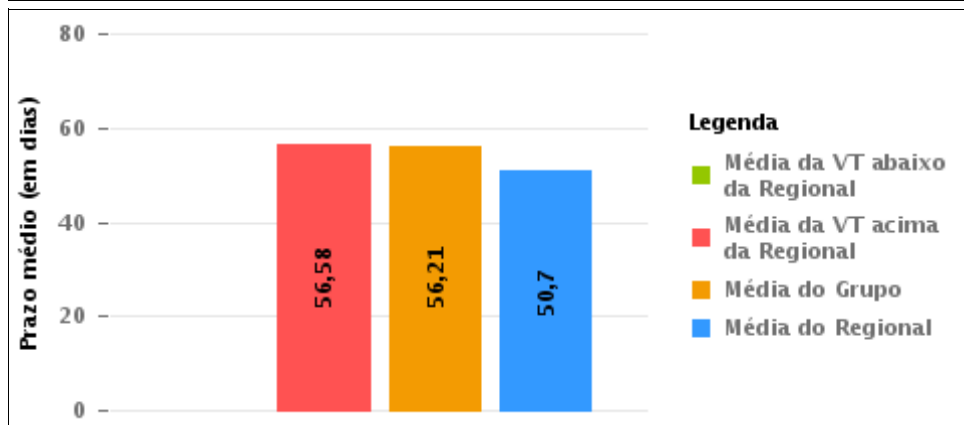
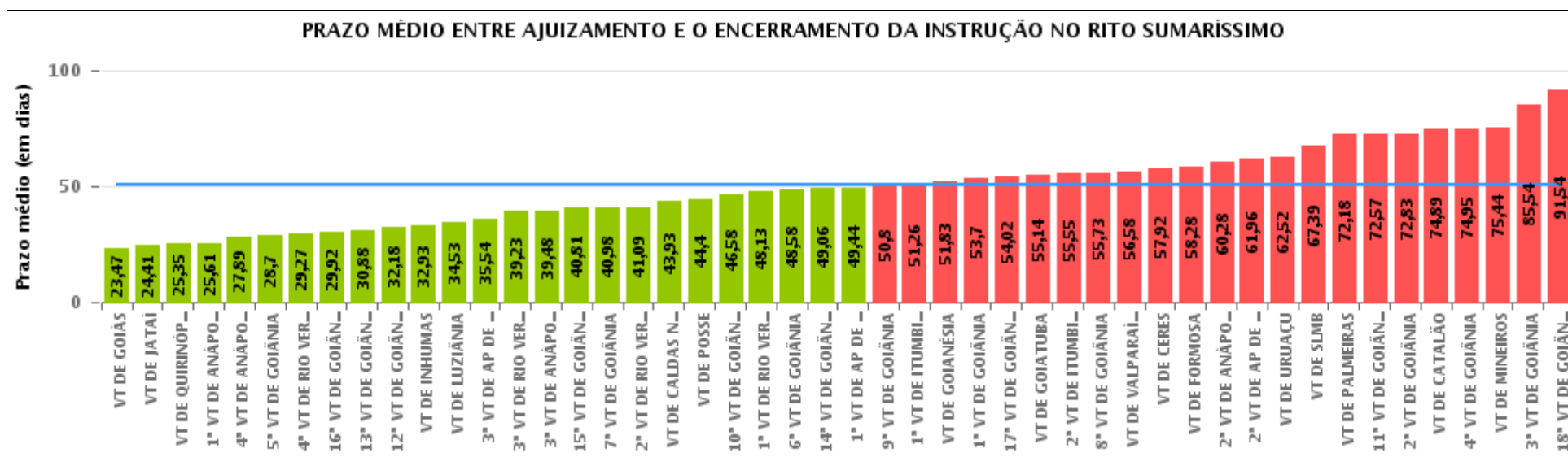



## COMPARATIVO DO PRAZO MÉDIO ENTRE O AJUIZAMENTO E O ENCERRAMENTO DA INSTRUÇÃO ENTRE AS VARAS DO GRUPO

Data do encerramento da instrução entre 1/11/2018 e 30/11/2018 23:59:59

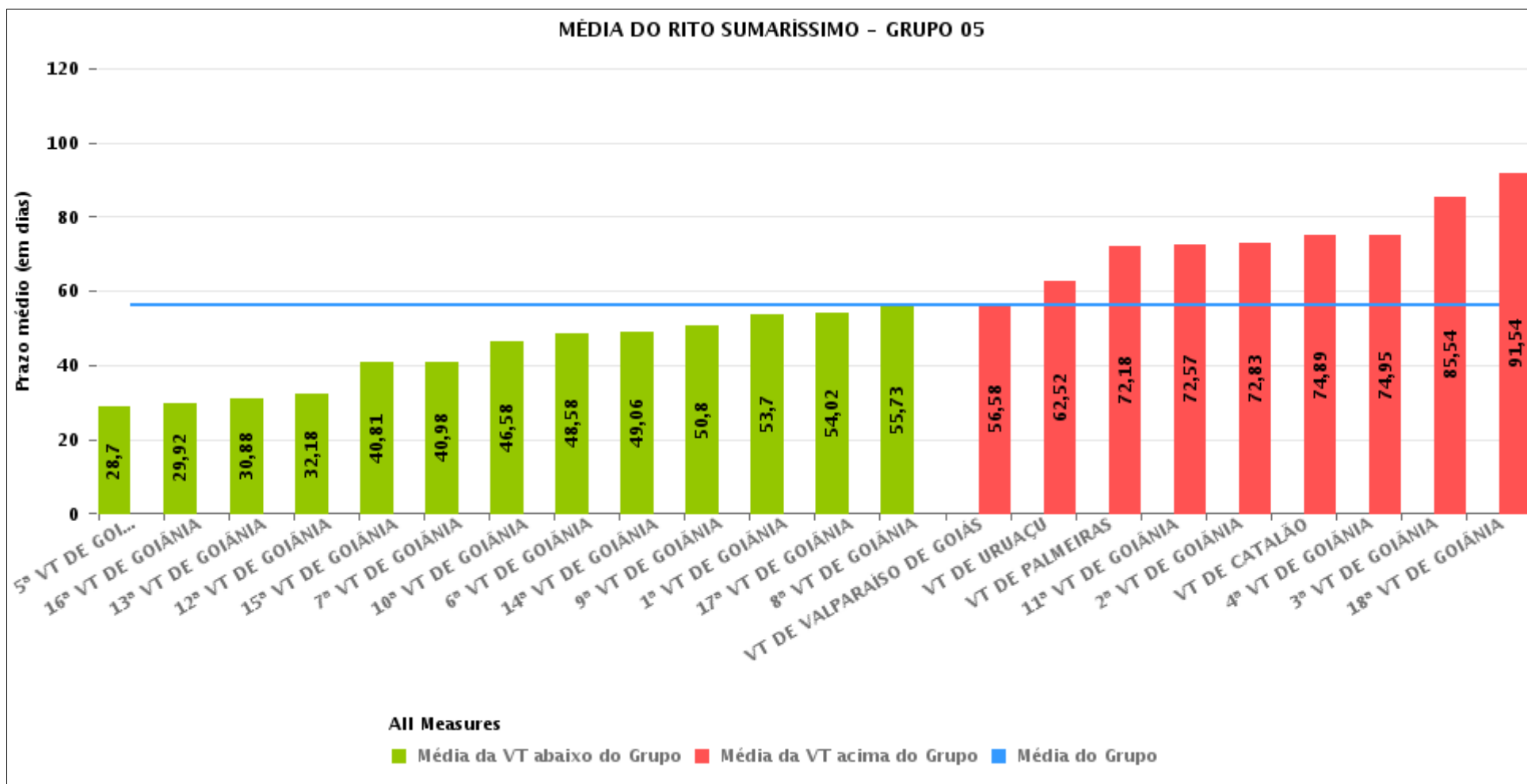



## PRAZO MÉDIO ENTRE O AJUIZAMENTO E O ENCERRAMENTO DA INSTRUÇÃO POR GRUPO

Data do encerramento da instrução entre 1/11/2018 e 30/11/2018 23:59:59

| Rito        | Grupo    | Qtd. Processos | Prazo Médio (dias) | Ranking |
|-------------|----------|----------------|--------------------|---------|
| SUMARÍSSIMO | GRUPO 03 | 949            | 42,29              | 1°      |
|             | GRUPO 04 | 236            | 43,91              | 2°      |
|             | GRUPO 01 | 10             | 44,4               | 3°      |
|             | GRUPO 05 | 1.695          | 56,21              | 4°      |
|             | GRUPO 02 | 39             | 58,28              | 5°      |

| Legenda:   | # Grupo 03 – De 1501 a 2000   | # Grupo 04 – De 2001 a 2500   | # Grupo 05 – Maior que 2500                                |
|--|---|---|--|
| # Grupo 01 – Até 1000<br>VT de Posse<br>VT de Pires do Rio | VT de Ceres<br>1ª VT de Anápolis<br>2ª VT de Anápolis<br>3ª VT de Anápolis<br>4ª VT de Anápolis   | VT de Goiatuba<br>VT de Goianésia<br>1ª VT de Goiânia<br>2ª VT de Goiânia<br>3ª VT de Goiânia<br>4ª VT de Goiânia<br>5ª VT de Goiânia<br>6ª VT de Goiânia<br>7ª VT de Goiânia<br>8ª VT de Goiânia<br>9ª VT de Goiânia<br>10ª VT de Goiânia<br>11ª VT de Goiânia<br>12ª VT de Goiânia<br>13ª VT de Goiânia<br>14ª VT de Goiânia<br>15ª VT de Goiânia<br>16ª VT de Goiânia<br>17ª VT de Goiânia<br>18ª VT de Goiânia<br>VT de Inhumas<br>VT de Luziânia | VT de Catalão<br>VT de Uruaçu<br>VT de Valparaíso de Goiás |
| # Grupo 02 – De 1001 a 1500<br>VT de Formosa               | 1ª VT de Aparecida de Goiânia<br>2ª VT de Aparecida de Goiânia<br>3ª VT de Aparecida de Goiânia<br>VT de Caldas Novas<br>1ª VT de Itumbiara<br>2ª VT de Itumbiara<br>VT de Goiás<br>VT de Jataí<br>VT de Mineiros<br>VT de Quirinópolis<br>1ª VT de Rio Verde<br>2ª VT de Rio Verde<br>3ª VT de Rio Verde<br>4ª VT de Rio Verde<br>VT de São Luis de Montes Belos |   |  |



## PRAZO MÉDIO ENTRE O AJUIZAMENTO E O ENCERRAMENTO DA INSTRUÇÃO DE TODAS AS VARAS DO TRABALHO

Data do encerramento da instrução entre 1/11/2018 e 30/11/2018 23:59:59

### SUMARÍSSIMO

| Qtd. Processos | Prazo Médio (dias) |
|----------------|--------------------|
| 2.929          | 50,7               |

| Vara do Trabalho                            | Qtd Processos | Prazo Médio | Ranking |
|---|---------------|-------------|---------|
| VARA DO TRABALHO DE GOIÁS                   | 85            | 23,47       | 1°      |
| VARA DO TRABALHO DE JATAÍ                   | 44            | 24,41       | 2°      |
| VARA DO TRABALHO DE QUIRINÓPOLIS            | 17            | 25,35       | 3°      |
| 1ª VARA DO TRABALHO DE ANÁPOLIS             | 46            | 25,61       | 4°      |
| 4ª VARA DO TRABALHO DE ANÁPOLIS             | 61            | 27,89       | 5°      |
| 5ª VARA DO TRABALHO DE GOIÂNIA              | 56            | 28,7        | 6°      |
| 4ª VARA DO TRABALHO DE RIO VERDE            | 52            | 29,27       | 7°      |
| 16ª VARA DO TRABALHO DE GOIÂNIA             | 72            | 29,92       | 8°      |
| 13ª VARA DO TRABALHO DE GOIÂNIA             | 77            | 30,88       | 9°      |
| 12ª VARA DO TRABALHO DE GOIÂNIA             | 99            | 32,18       | 10°     |
| VARA DO TRABALHO DE INHUMAS                 | 41            | 32,93       | 11°     |
| VARA DO TRABALHO DE LUZIÂNIA                | 78            | 34,53       | 12°     |
| 3ª VARA DO TRABALHO DE APARECIDA DE GOIÂNIA | 56            | 35,54       | 13°     |
| 3ª VARA DO TRABALHO DE RIO VERDE            | 53            | 39,23       | 14°     |
| 3ª VARA DO TRABALHO DE ANÁPOLIS             | 58            | 39,48       | 15°     |
| 15ª VARA DO TRABALHO DE GOIÂNIA             | 63            | 40,81       | 16°     |
| 7ª VARA DO TRABALHO DE GOIÂNIA              | 63            | 40,98       | 17°     |
| 2ª VARA DO TRABALHO DE RIO VERDE            | 45            | 41,09       | 18°     |
| VARA DO TRABALHO DE CALDAS NOVAS            | 29            | 43,93       | 19°     |
| VARA DO TRABALHO DE POSSE                   | 10            | 44,4        | 20°     |
| 10ª VARA DO TRABALHO DE GOIÂNIA             | 67            | 46,58       | 21°     |
| 1ª VARA DO TRABALHO DE RIO VERDE            | 40            | 48,13       | 22°     |
| 6ª VARA DO TRABALHO DE GOIÂNIA              | 65            | 48,58       | 23°     |
| 14ª VARA DO TRABALHO DE GOIÂNIA             | 79            | 49,06       | 24°     |
| 1ª VARA DO TRABALHO DE APARECIDA DE GOIÂNIA | 54            | 49,44       | 25°     |
| 9ª VARA DO TRABALHO DE GOIÂNIA              | 55            | 50,8        | 26°     |



## PRAZO MÉDIO ENTRE O AJUIZAMENTO E O ENCERRAMENTO DA INSTRUÇÃO DE TODAS AS VARAS DO TRABALHO

### SUMARÍSSIMO

| Qtd. Processos | Prazo Médio (dias) |
|----------------|--------------------|
| 2.929          | 50,7               |

| Vara do Trabalho                             | Qtd Processos | Prazo Médio | Ranking |
|--|---------------|-------------|---------|
| 1ª VARA DO TRABALHO DE ITUMBIARA             | 57            | 51,26       | 27°     |
| VARA DO TRABALHO DE GOIANÉSIA                | 40            | 51,83       | 28°     |
| 1ª VARA DO TRABALHO DE GOIÂNIA               | 91            | 53,7        | 29°     |
| 17ª VARA DO TRABALHO DE GOIÂNIA              | 118           | 54,02       | 30°     |
| VARA DO TRABALHO DE GOIATUBA                 | 77            | 55,14       | 31°     |
| 2ª VARA DO TRABALHO DE ITUMBIARA             | 78            | 55,55       | 32°     |
| 8ª VARA DO TRABALHO DE GOIÂNIA               | 99            | 55,73       | 33°     |
| VARA DO TRABALHO DE VALPARAÍSO DE GOIÁS      | 90            | 56,58       | 34°     |
| VARA DO TRABALHO DE CERES                    | 38            | 57,92       | 35°     |
| VARA DO TRABALHO DE FORMOSA                  | 39            | 58,28       | 36°     |
| 2ª VARA DO TRABALHO DE ANÁPOLIS              | 40            | 60,28       | 37°     |
| 2ª VARA DO TRABALHO DE APARECIDA DE GOIÂNIA  | 46            | 61,96       | 38°     |
| VARA DO TRABALHO DE URUAÇU                   | 91            | 62,52       | 39°     |
| VARA DO TRABALHO DE SÃO LUIS DE MONTES BELOS | 41            | 67,39       | 40°     |
| VARA DO TRABALHO DE PALMEIRAS                | 45            | 72,18       | 41°     |
| 11ª VARA DO TRABALHO DE GOIÂNIA              | 63            | 72,57       | 42°     |
| 2ª VARA DO TRABALHO DE GOIÂNIA               | 71            | 72,83       | 43°     |
| VARA DO TRABALHO DE CATALÃO                  | 71            | 74,89       | 44°     |
| 4ª VARA DO TRABALHO DE GOIÂNIA               | 77            | 74,95       | 45°     |
| VARA DO TRABALHO DE MINEIROS                 | 9             | 75,44       | 46°     |
| 3ª VARA DO TRABALHO DE GOIÂNIA               | 89            | 85,54       | 47°     |
| 18ª VARA DO TRABALHO DE GOIÂNIA              | 94            | 91,54       | 48°     |



## PRAZO MÉDIO ENTRE O AJUIZAMENTO E O ENCERRAMENTO DA INSTRUÇÃO - VARA DO TRABALHO DE VALPARAÍSO DE GOIÁS

Data do encerramento da instrução entre 1/11/2018 e 30/11/2018 23:59:59

### VARA DO TRABALHO DE VALPARAÍSO DE GOIÁS

#### SUMARÍSSIMO

| Qtd | Prazo Médio |
|-----|-------------|
| 90  | 56,58       |

| Nr. Processo                      | Ajuiz.   | nc. Instruçã | Prazo |
|-----------------------------------|----------|--------------|-------|
| RTSum - 0010166-94.2018.5.18.0241 | 30/01/18 | 27/11/18     | 301   |
| RTSum - 0010582-62.2018.5.18.0241 | 20/03/18 | 05/11/18     | 230   |
| RTSum - 0010709-97.2018.5.18.0241 | 08/04/18 | 23/11/18     | 229   |
| RTSum - 0010812-07.2018.5.18.0241 | 19/04/18 | 28/11/18     | 223   |
| RTSum - 0010814-74.2018.5.18.0241 | 19/04/18 | 27/11/18     | 222   |
| RTSum - 0010890-24.2018.5.18.0007 | 23/07/18 | 05/11/18     | 105   |
| RTSum - 0010992-23.2018.5.18.0241 | 14/05/18 | 05/11/18     | 175   |
| RTSum - 0011345-63.2018.5.18.0241 | 24/06/18 | 13/11/18     | 142   |
| RTSum - 0011420-05.2018.5.18.0241 | 08/07/18 | 21/11/18     | 136   |
| RTSum - 0011434-86.2018.5.18.0241 | 11/07/18 | 23/11/18     | 135   |
| RTSum - 0011493-16.2018.5.18.0131 | 03/10/18 | 05/11/18     | 33    |
| RTSum - 0011506-73.2018.5.18.0241 | 24/07/18 | 23/11/18     | 122   |
| RTSum - 0011524-94.2018.5.18.0241 | 26/07/18 | 23/11/18     | 120   |
| RTSum - 0011526-64.2018.5.18.0241 | 26/07/18 | 23/11/18     | 120   |
| RTSum - 0011536-11.2018.5.18.0241 | 30/07/18 | 23/11/18     | 116   |
| RTSum - 0011565-61.2018.5.18.0241 | 31/07/18 | 23/11/18     | 115   |
| RTSum - 0011634-93.2018.5.18.0241 | 10/08/18 | 05/11/18     | 87    |
| RTSum - 0011641-85.2018.5.18.0241 | 10/08/18 | 05/11/18     | 87    |
| RTSum - 0011740-55.2018.5.18.0241 | 29/08/18 | 05/11/18     | 68    |
| RTSum - 0011796-88.2018.5.18.0241 | 05/09/18 | 21/11/18     | 77    |
| RTSum - 0011801-13.2018.5.18.0241 | 05/09/18 | 23/11/18     | 79    |

**Legenda:**

Ajuiz. Data do Ajuizamento;

Enc. da Instrução: Data da conclusão para proferir sentença;

Prazo: Quantidade de dias decorridos do ajuizamento até o encerramento da instrução.





## PRAZO MÉDIO ENTRE O AJUIZAMENTO E O ENCERRAMENTO DA INSTRUÇÃO - VARA DO TRABALHO DE VALPARAÍSO DE GOIÁS

### VARA DO TRABALHO DE VALPARAÍSO DE GOIÁS

#### SUMARÍSSIMO

| Qtd | Prazo Médio |
|-----|-------------|
| 90  | 56,58       |

| Nr. Processo                      | Ajuiz.   | nc. Instruçã | Prazo |
|-----------------------------------|----------|--------------|-------|
| RTSum - 0011849-69.2018.5.18.0241 | 14/09/18 | 05/11/18     | 52    |
| RTSum - 0011854-91.2018.5.18.0241 | 17/09/18 | 05/11/18     | 49    |
| RTSum - 0011865-23.2018.5.18.0241 | 18/09/18 | 05/11/18     | 48    |
| RTSum - 0011882-59.2018.5.18.0241 | 19/09/18 | 05/11/18     | 47    |
| RTSum - 0011886-96.2018.5.18.0241 | 20/09/18 | 05/11/18     | 46    |
| RTSum - 0011890-36.2018.5.18.0241 | 20/09/18 | 05/11/18     | 46    |
| RTSum - 0011896-43.2018.5.18.0241 | 21/09/18 | 05/11/18     | 45    |
| RTSum - 0011898-13.2018.5.18.0241 | 21/09/18 | 05/11/18     | 45    |
| RTSum - 0011901-65.2018.5.18.0241 | 21/09/18 | 21/11/18     | 61    |
| RTSum - 0011912-94.2018.5.18.0241 | 25/09/18 | 05/11/18     | 41    |
| RTSum - 0011914-64.2018.5.18.0241 | 26/09/18 | 22/11/18     | 57    |
| RTSum - 0011921-56.2018.5.18.0241 | 26/09/18 | 05/11/18     | 40    |
| RTSum - 0011922-41.2018.5.18.0241 | 26/09/18 | 19/11/18     | 54    |
| RTSum - 0011923-26.2018.5.18.0241 | 26/09/18 | 05/11/18     | 40    |
| RTSum - 0011925-93.2018.5.18.0241 | 27/09/18 | 05/11/18     | 39    |
| RTSum - 0011928-48.2018.5.18.0241 | 28/09/18 | 21/11/18     | 54    |
| RTSum - 0011934-55.2018.5.18.0241 | 28/09/18 | 21/11/18     | 54    |
| RTSum - 0011938-92.2018.5.18.0241 | 29/09/18 | 21/11/18     | 53    |
| RTSum - 0011944-02.2018.5.18.0241 | 01/10/18 | 22/11/18     | 52    |
| RTSum - 0011946-69.2018.5.18.0241 | 01/10/18 | 13/11/18     | 43    |
| RTSum - 0011961-38.2018.5.18.0241 | 03/10/18 | 05/11/18     | 33    |
| RTSum - 0011965-75.2018.5.18.0241 | 04/10/18 | 05/11/18     | 32    |
| RTSum - 0011966-60.2018.5.18.0241 | 04/10/18 | 19/11/18     | 46    |
| RTSum - 0011978-74.2018.5.18.0241 | 06/10/18 | 23/11/18     | 48    |

**Legenda:**

**Ajuiz.** Data do Ajuizamento;

**Enc. da Instrução:** Data da conclusão para proferir sentença;

**Prazo:** Quantidade de dias decorridos do ajuizamento até o encerramento da instrução.



## PRAZO MÉDIO ENTRE O AJUIZAMENTO E O ENCERRAMENTO DA INSTRUÇÃO - VARA DO TRABALHO DE VALPARAÍSO DE GOIÁS

### VARA DO TRABALHO DE VALPARAÍSO DE GOIÁS

#### SUMARÍSSIMO

| Qtd | Prazo Médio |
|-----|-------------|
| 90  | 56,58       |

| Nr. Processo                      | Ajuiz.   | nc. Instruçã | Prazo |
|-----------------------------------|----------|--------------|-------|
| RTSum - 0011980-44.2018.5.18.0241 | 08/10/18 | 06/11/18     | 29    |
| RTSum - 0011983-96.2018.5.18.0241 | 08/10/18 | 05/11/18     | 28    |
| RTSum - 0011995-13.2018.5.18.0241 | 09/10/18 | 05/11/18     | 27    |
| RTSum - 0012008-12.2018.5.18.0241 | 11/10/18 | 13/11/18     | 33    |
| RTSum - 0012011-64.2018.5.18.0241 | 11/10/18 | 13/11/18     | 33    |
| RTSum - 0012016-86.2018.5.18.0241 | 14/10/18 | 07/11/18     | 24    |
| RTSum - 0012042-84.2018.5.18.0241 | 16/10/18 | 16/11/18     | 31    |
| RTSum - 0012046-24.2018.5.18.0241 | 17/10/18 | 14/11/18     | 28    |
| RTSum - 0012063-60.2018.5.18.0241 | 22/10/18 | 21/11/18     | 30    |
| RTSum - 0012064-45.2018.5.18.0241 | 22/10/18 | 08/11/18     | 17    |
| RTSum - 0012067-97.2018.5.18.0241 | 22/10/18 | 14/11/18     | 23    |
| RTSum - 0012070-52.2018.5.18.0241 | 22/10/18 | 23/11/18     | 32    |
| RTSum - 0012071-37.2018.5.18.0241 | 22/10/18 | 23/11/18     | 32    |
| RTSum - 0012076-59.2018.5.18.0241 | 23/10/18 | 22/11/18     | 30    |
| RTSum - 0012077-44.2018.5.18.0241 | 23/10/18 | 21/11/18     | 29    |
| RTSum - 0012078-29.2018.5.18.0241 | 23/10/18 | 14/11/18     | 22    |
| RTSum - 0012080-96.2018.5.18.0241 | 23/10/18 | 21/11/18     | 29    |
| RTSum - 0012082-66.2018.5.18.0241 | 23/10/18 | 26/11/18     | 34    |
| RTSum - 0012084-36.2018.5.18.0241 | 23/10/18 | 28/11/18     | 36    |
| RTSum - 0012088-73.2018.5.18.0241 | 24/10/18 | 26/11/18     | 33    |
| RTSum - 0012093-95.2018.5.18.0241 | 25/10/18 | 12/11/18     | 18    |
| RTSum - 0012098-20.2018.5.18.0241 | 25/10/18 | 28/11/18     | 34    |
| RTSum - 0012100-87.2018.5.18.0241 | 25/10/18 | 28/11/18     | 34    |
| RTSum - 0012102-57.2018.5.18.0241 | 25/10/18 | 28/11/18     | 34    |

**Legenda:**

**Ajuiz.** Data do Ajuizamento;

**Enc. da Instrução:** Data da conclusão para proferir sentença;

**Prazo:** Quantidade de dias decorridos do ajuizamento até o encerramento da instrução.



## PRAZO MÉDIO ENTRE O AJUIZAMENTO E O ENCERRAMENTO DA INSTRUÇÃO - VARA DO TRABALHO DE VALPARAÍSO DE GOIÁS

### VARA DO TRABALHO DE VALPARAÍSO DE GOIÁS

#### SUMARÍSSIMO

| Qtd | Prazo Médio |
|-----|-------------|
| 90  | 56,58       |

| Nr. Processo                      | Ajuiz.   | nc. Instruça | Prazo |
|-----------------------------------|----------|--------------|-------|
| RTSum - 0012108-64.2018.5.18.0241 | 25/10/18 | 28/11/18     | 34    |
| RTSum - 0012111-19.2018.5.18.0241 | 25/10/18 | 20/11/18     | 26    |
| RTSum - 0012116-41.2018.5.18.0241 | 26/10/18 | 20/11/18     | 25    |
| RTSum - 0012120-78.2018.5.18.0241 | 27/10/18 | 28/11/18     | 32    |
| RTSum - 0012127-70.2018.5.18.0241 | 29/10/18 | 29/11/18     | 31    |
| RTSum - 0012129-40.2018.5.18.0241 | 29/10/18 | 29/11/18     | 31    |
| RTSum - 0012131-10.2018.5.18.0241 | 29/10/18 | 16/11/18     | 18    |
| RTSum - 0012147-61.2018.5.18.0241 | 31/10/18 | 29/11/18     | 29    |
| RTSum - 0012153-68.2018.5.18.0241 | 01/11/18 | 27/11/18     | 26    |
| RTSum - 0012159-75.2018.5.18.0241 | 05/11/18 | 13/11/18     | 8     |
| RTSum - 0012173-59.2018.5.18.0241 | 06/11/18 | 22/11/18     | 16    |
| RTSum - 0012187-43.2018.5.18.0241 | 06/11/18 | 29/11/18     | 23    |
| RTSum - 0012208-19.2018.5.18.0241 | 07/11/18 | 20/11/18     | 13    |
| RTSum - 0012252-38.2018.5.18.0241 | 08/11/18 | 09/11/18     | 1     |
| RTSum - 0012272-29.2018.5.18.0241 | 09/11/18 | 29/11/18     | 20    |
| RTSum - 0012343-31.2018.5.18.0241 | 14/11/18 | 20/11/18     | 6     |
| RTSum - 0012366-74.2018.5.18.0241 | 20/11/18 | 21/11/18     | 1     |
| RTSum - 0012383-13.2018.5.18.0241 | 23/11/18 | 26/11/18     | 3     |
| RTSum - 0012399-64.2018.5.18.0241 | 27/11/18 | 28/11/18     | 1     |
| RTSum - 0012402-19.2018.5.18.0241 | 27/11/18 | 28/11/18     | 1     |
| RTSum - 0012406-56.2018.5.18.0241 | 28/11/18 | 28/11/18     | 0     |

**Legenda:**

**Ajuiz.** Data do Ajuizamento;

**Enc. da Instrução:** Data da conclusão para proferir sentença;

**Prazo:** Quantidade de dias decorridos do ajuizamento até o encerramento da instrução.



## PRAZO MÉDIO ENTRE O AJUIZAMENTO E O ENCERRAMENTO DA INSTRUÇÃO - VARA DO TRABALHO DE VALPARAÍSO DE GOIÁS

Data do encerramento da instrução entre 1/11/2018 e 30/11/2018 23:59:59

### ALCIANE MARGARIDA DE CARVALHO

#### SUMARÍSSIMO

| Qtd | Prazo Médio |
|-----|-------------|
| 44  | 57,82       |

| Nr. Processo                      | Ajuiz.   | nc. Instruçã | Prazo |
|-----------------------------------|----------|--------------|-------|
| RTSum - 0010166-94.2018.5.18.0241 | 30/01/18 | 27/11/18     | 301   |
| RTSum - 0010812-07.2018.5.18.0241 | 19/04/18 | 28/11/18     | 223   |
| RTSum - 0010814-74.2018.5.18.0241 | 19/04/18 | 27/11/18     | 222   |
| RTSum - 0011420-05.2018.5.18.0241 | 08/07/18 | 21/11/18     | 136   |
| RTSum - 0011434-86.2018.5.18.0241 | 11/07/18 | 23/11/18     | 135   |
| RTSum - 0011506-73.2018.5.18.0241 | 24/07/18 | 23/11/18     | 122   |
| RTSum - 0011524-94.2018.5.18.0241 | 26/07/18 | 23/11/18     | 120   |
| RTSum - 0011526-64.2018.5.18.0241 | 26/07/18 | 23/11/18     | 120   |
| RTSum - 0011536-11.2018.5.18.0241 | 30/07/18 | 23/11/18     | 116   |
| RTSum - 0011796-88.2018.5.18.0241 | 05/09/18 | 21/11/18     | 77    |
| RTSum - 0011901-65.2018.5.18.0241 | 21/09/18 | 21/11/18     | 61    |
| RTSum - 0011914-64.2018.5.18.0241 | 26/09/18 | 22/11/18     | 57    |
| RTSum - 0011928-48.2018.5.18.0241 | 28/09/18 | 21/11/18     | 54    |
| RTSum - 0011934-55.2018.5.18.0241 | 28/09/18 | 21/11/18     | 54    |
| RTSum - 0011938-92.2018.5.18.0241 | 29/09/18 | 21/11/18     | 53    |
| RTSum - 0011944-02.2018.5.18.0241 | 01/10/18 | 22/11/18     | 52    |
| RTSum - 0012063-60.2018.5.18.0241 | 22/10/18 | 21/11/18     | 30    |
| RTSum - 0012076-59.2018.5.18.0241 | 23/10/18 | 22/11/18     | 30    |
| RTSum - 0012077-44.2018.5.18.0241 | 23/10/18 | 21/11/18     | 29    |
| RTSum - 0012080-96.2018.5.18.0241 | 23/10/18 | 21/11/18     | 29    |
| RTSum - 0012082-66.2018.5.18.0241 | 23/10/18 | 26/11/18     | 34    |
| RTSum - 0012084-36.2018.5.18.0241 | 23/10/18 | 28/11/18     | 36    |

**Legenda:**

**Ajuiz.** Data do Ajuizamento;

**Enc. da Instrução:** Data da conclusão para proferir sentença;

**Prazo:** Quantidade de dias decorridos do ajuizamento até o encerramento da instrução.



## PRAZO MÉDIO ENTRE O AJUIZAMENTO E O ENCERRAMENTO DA INSTRUÇÃO - VARA DO TRABALHO DE VALPARAÍSO DE GOIÁS

### ALCIANE MARGARIDA DE CARVALHO

#### SUMARÍSSIMO

| Qtd | Prazo Médio |
|-----|-------------|
| 44  | 57,82       |

| Nr. Processo                      | Ajuiz.   | nc. Instruçã | Prazo |
|-----------------------------------|----------|--------------|-------|
| RTSum - 0012088-73.2018.5.18.0241 | 24/10/18 | 26/11/18     | 33    |
| RTSum - 0012098-20.2018.5.18.0241 | 25/10/18 | 28/11/18     | 34    |
| RTSum - 0012100-87.2018.5.18.0241 | 25/10/18 | 28/11/18     | 34    |
| RTSum - 0012102-57.2018.5.18.0241 | 25/10/18 | 28/11/18     | 34    |
| RTSum - 0012108-64.2018.5.18.0241 | 25/10/18 | 28/11/18     | 34    |
| RTSum - 0012111-19.2018.5.18.0241 | 25/10/18 | 20/11/18     | 26    |
| RTSum - 0012116-41.2018.5.18.0241 | 26/10/18 | 20/11/18     | 25    |
| RTSum - 0012120-78.2018.5.18.0241 | 27/10/18 | 28/11/18     | 32    |
| RTSum - 0012127-70.2018.5.18.0241 | 29/10/18 | 29/11/18     | 31    |
| RTSum - 0012129-40.2018.5.18.0241 | 29/10/18 | 29/11/18     | 31    |
| RTSum - 0012147-61.2018.5.18.0241 | 31/10/18 | 29/11/18     | 29    |
| RTSum - 0012153-68.2018.5.18.0241 | 01/11/18 | 27/11/18     | 26    |
| RTSum - 0012173-59.2018.5.18.0241 | 06/11/18 | 22/11/18     | 16    |
| RTSum - 0012187-43.2018.5.18.0241 | 06/11/18 | 29/11/18     | 23    |
| RTSum - 0012208-19.2018.5.18.0241 | 07/11/18 | 20/11/18     | 13    |
| RTSum - 0012272-29.2018.5.18.0241 | 09/11/18 | 29/11/18     | 20    |
| RTSum - 0012343-31.2018.5.18.0241 | 14/11/18 | 20/11/18     | 6     |
| RTSum - 0012366-74.2018.5.18.0241 | 20/11/18 | 21/11/18     | 1     |
| RTSum - 0012383-13.2018.5.18.0241 | 23/11/18 | 26/11/18     | 3     |
| RTSum - 0012399-64.2018.5.18.0241 | 27/11/18 | 28/11/18     | 1     |
| RTSum - 0012402-19.2018.5.18.0241 | 27/11/18 | 28/11/18     | 1     |
| RTSum - 0012406-56.2018.5.18.0241 | 28/11/18 | 28/11/18     | 0     |

**Legenda:**

**Ajuiz. Data do Ajuizamento;**

**Enc. da Instrução: Data da conclusão para proferir sentença;**

**Prazo: Quantidade de dias decorridos do ajuizamento até o encerramento da instrução.**

### CAROLINA DE JESUS NUNES



## PRAZO MÉDIO ENTRE O AJUIZAMENTO E O ENCERRAMENTO DA INSTRUÇÃO - VARA DO TRABALHO DE VALPARAÍSO DE GOIÁS

### CAROLINA DE JESUS NUNES

#### SUMARÍSSIMO

| Qtd | Prazo Médio |
|-----|-------------|
| 1   | 142         |

| Nr. Processo                      | Ajuiz.   | nc. Instruçã | Prazo |
|-----------------------------------|----------|--------------|-------|
| RTSum - 0011345-63.2018.5.18.0241 | 24/06/18 | 13/11/18     | 142   |

**Legenda:**  
Ajuiz. Data do Ajuizamento;  
Enc. da Instrução: Data da conclusão para proferir sentença;  
Prazo: Quantidade de dias decorridos do ajuizamento até o encerramento da instrução.

### JEOVANA CUNHA DE FARIA

#### SUMARÍSSIMO

| Qtd | Prazo Médio |
|-----|-------------|
| 44  | 49,48       |

| Nr. Processo                      | Ajuiz.   | nc. Instruçã | Prazo |
|-----------------------------------|----------|--------------|-------|
| RTSum - 0010582-62.2018.5.18.0241 | 20/03/18 | 05/11/18     | 230   |
| RTSum - 0010890-24.2018.5.18.0007 | 23/07/18 | 05/11/18     | 105   |
| RTSum - 0010992-23.2018.5.18.0241 | 14/05/18 | 05/11/18     | 175   |
| RTSum - 0011493-16.2018.5.18.0131 | 03/10/18 | 05/11/18     | 33    |
| RTSum - 0011565-61.2018.5.18.0241 | 31/07/18 | 23/11/18     | 115   |
| RTSum - 0011634-93.2018.5.18.0241 | 10/08/18 | 05/11/18     | 87    |
| RTSum - 0011641-85.2018.5.18.0241 | 10/08/18 | 05/11/18     | 87    |
| RTSum - 0011740-55.2018.5.18.0241 | 29/08/18 | 05/11/18     | 68    |
| RTSum - 0011801-13.2018.5.18.0241 | 05/09/18 | 23/11/18     | 79    |
| RTSum - 0011849-69.2018.5.18.0241 | 14/09/18 | 05/11/18     | 52    |
| RTSum - 0011854-91.2018.5.18.0241 | 17/09/18 | 05/11/18     | 49    |

**Legenda:**  
Ajuiz. Data do Ajuizamento;  
Enc. da Instrução: Data da conclusão para proferir sentença;  
Prazo: Quantidade de dias decorridos do ajuizamento até o encerramento da instrução.



## PRAZO MÉDIO ENTRE O AJUIZAMENTO E O ENCERRAMENTO DA INSTRUÇÃO - VARA DO TRABALHO DE VALPARAÍSO DE GOIÁS

### JEOVANA CUNHA DE FARIA

#### SUMARÍSSIMO

| Qtd | Prazo Médio |
|-----|-------------|
| 44  | 49,48       |

| Nr. Processo                      | Ajuiz.   | nc. Instruçã | Prazo |
|-----------------------------------|----------|--------------|-------|
| RTSum - 0011865-23.2018.5.18.0241 | 18/09/18 | 05/11/18     | 48    |
| RTSum - 0011882-59.2018.5.18.0241 | 19/09/18 | 05/11/18     | 47    |
| RTSum - 0011886-96.2018.5.18.0241 | 20/09/18 | 05/11/18     | 46    |
| RTSum - 0011890-36.2018.5.18.0241 | 20/09/18 | 05/11/18     | 46    |
| RTSum - 0011896-43.2018.5.18.0241 | 21/09/18 | 05/11/18     | 45    |
| RTSum - 0011898-13.2018.5.18.0241 | 21/09/18 | 05/11/18     | 45    |
| RTSum - 0011912-94.2018.5.18.0241 | 25/09/18 | 05/11/18     | 41    |
| RTSum - 0011921-56.2018.5.18.0241 | 26/09/18 | 05/11/18     | 40    |
| RTSum - 0011922-41.2018.5.18.0241 | 26/09/18 | 19/11/18     | 54    |
| RTSum - 0011923-26.2018.5.18.0241 | 26/09/18 | 05/11/18     | 40    |
| RTSum - 0011925-93.2018.5.18.0241 | 27/09/18 | 05/11/18     | 39    |
| RTSum - 0011946-69.2018.5.18.0241 | 01/10/18 | 13/11/18     | 43    |
| RTSum - 0011961-38.2018.5.18.0241 | 03/10/18 | 05/11/18     | 33    |
| RTSum - 0011965-75.2018.5.18.0241 | 04/10/18 | 05/11/18     | 32    |
| RTSum - 0011966-60.2018.5.18.0241 | 04/10/18 | 19/11/18     | 46    |
| RTSum - 0011978-74.2018.5.18.0241 | 06/10/18 | 23/11/18     | 48    |
| RTSum - 0011980-44.2018.5.18.0241 | 08/10/18 | 06/11/18     | 29    |
| RTSum - 0011983-96.2018.5.18.0241 | 08/10/18 | 05/11/18     | 28    |
| RTSum - 0011995-13.2018.5.18.0241 | 09/10/18 | 05/11/18     | 27    |
| RTSum - 0012008-12.2018.5.18.0241 | 11/10/18 | 13/11/18     | 33    |
| RTSum - 0012011-64.2018.5.18.0241 | 11/10/18 | 13/11/18     | 33    |
| RTSum - 0012016-86.2018.5.18.0241 | 14/10/18 | 07/11/18     | 24    |
| RTSum - 0012042-84.2018.5.18.0241 | 16/10/18 | 16/11/18     | 31    |
| RTSum - 0012046-24.2018.5.18.0241 | 17/10/18 | 14/11/18     | 28    |
| RTSum - 0012064-45.2018.5.18.0241 | 22/10/18 | 08/11/18     | 17    |

**Legenda:**

**Ajuiz.** Data do Ajuizamento;

**Enc. da Instrução:** Data da conclusão para proferir sentença;

**Prazo:** Quantidade de dias decorridos do ajuizamento até o encerramento da instrução.



## PRAZO MÉDIO ENTRE O AJUIZAMENTO E O ENCERRAMENTO DA INSTRUÇÃO - VARA DO TRABALHO DE VALPARAÍSO DE GOIÁS

### JEOVANA CUNHA DE FARIA

#### SUMARÍSSIMO

| Qtd | Prazo Médio |
|-----|-------------|
| 44  | 49,48       |

| Nr. Processo                      | Ajuiz.   | nc. Instruçã | Prazo |
|-----------------------------------|----------|--------------|-------|
| RTSum - 0012067-97.2018.5.18.0241 | 22/10/18 | 14/11/18     | 23    |
| RTSum - 0012070-52.2018.5.18.0241 | 22/10/18 | 23/11/18     | 32    |
| RTSum - 0012071-37.2018.5.18.0241 | 22/10/18 | 23/11/18     | 32    |
| RTSum - 0012078-29.2018.5.18.0241 | 23/10/18 | 14/11/18     | 22    |
| RTSum - 0012093-95.2018.5.18.0241 | 25/10/18 | 12/11/18     | 18    |
| RTSum - 0012131-10.2018.5.18.0241 | 29/10/18 | 16/11/18     | 18    |
| RTSum - 0012159-75.2018.5.18.0241 | 05/11/18 | 13/11/18     | 8     |
| RTSum - 0012252-38.2018.5.18.0241 | 08/11/18 | 09/11/18     | 1     |

**Legenda:**

Ajuiz. Data do Ajuizamento;

Enc. da Instrução: Data da conclusão para proferir sentença;

Prazo: Quantidade de dias decorridos do ajuizamento até o encerramento da instrução.

### KLEBER MOREIRA DA SILVA

#### SUMARÍSSIMO

| Qtd | Prazo Médio |
|-----|-------------|
| 1   | 229         |

| Nr. Processo                      | Ajuiz.   | nc. Instruçã | Prazo |
|-----------------------------------|----------|--------------|-------|
| RTSum - 0010709-97.2018.5.18.0241 | 08/04/18 | 23/11/18     | 229   |

**Legenda:**

Ajuiz. Data do Ajuizamento;

Enc. da Instrução: Data da conclusão para proferir sentença;

Prazo: Quantidade de dias decorridos do ajuizamento até o encerramento da instrução.