

Conceituação

Tema	Prazos Processuais
Relatórios	Evolução Histórica Comparativo por VT Comparativo por Grupo Por Grupo Por VT Por Processo Por Magistrado
Resumo	Apresenta o prazo médio desde o ajuizamento da ação até o encerramento da instrução.
Descrição	O prazo médio é obtido calculando-se a quantidade de dias decorridos desde o ajuizamento até o encerramento da instrução. Os dados são extraídos baseando-se nos itens do e-Gestão: 267 e 90267 - Do ajuizamento da ação até o encerramento da instrução na fase de conhecimento – rito sumaríssimo; 268 e 90268 – Do ajuizamento da ação até o encerramento da instrução na fase de conhecimento – exceto rito sumaríssimo (ordinário)
Origem da informação	e-Gestão
Critérios e transformações	Coletado do e-Gestão, consolidado, otimizado e classificado para análise.
Análises possíveis	Prazo médio entre o ajuizamento da ação e o encerramento da instrução, detalhado de forma Geral, Por grupo, por VT, Por Processo e Por Magistrado.



EVOLUÇÃO HISTÓRICA DOS PRAZOS PROCESSUAIS ENTRE O AJUIZAMENTO E O ENCERRAMENTO DA INSTRUÇÃO - 3ª VARA DO TRABALHO DE APARECIDA DE GOIÂNIA

Data do encerramento da instrução entre 1/11/2018 e 30/11/2018 23:59:59

Rito	Qtd	Prazo Médio
ORDINÁRIO	51	79,27
SUMARÍSSIMO	56	35,54
Total/Média	107	56,38

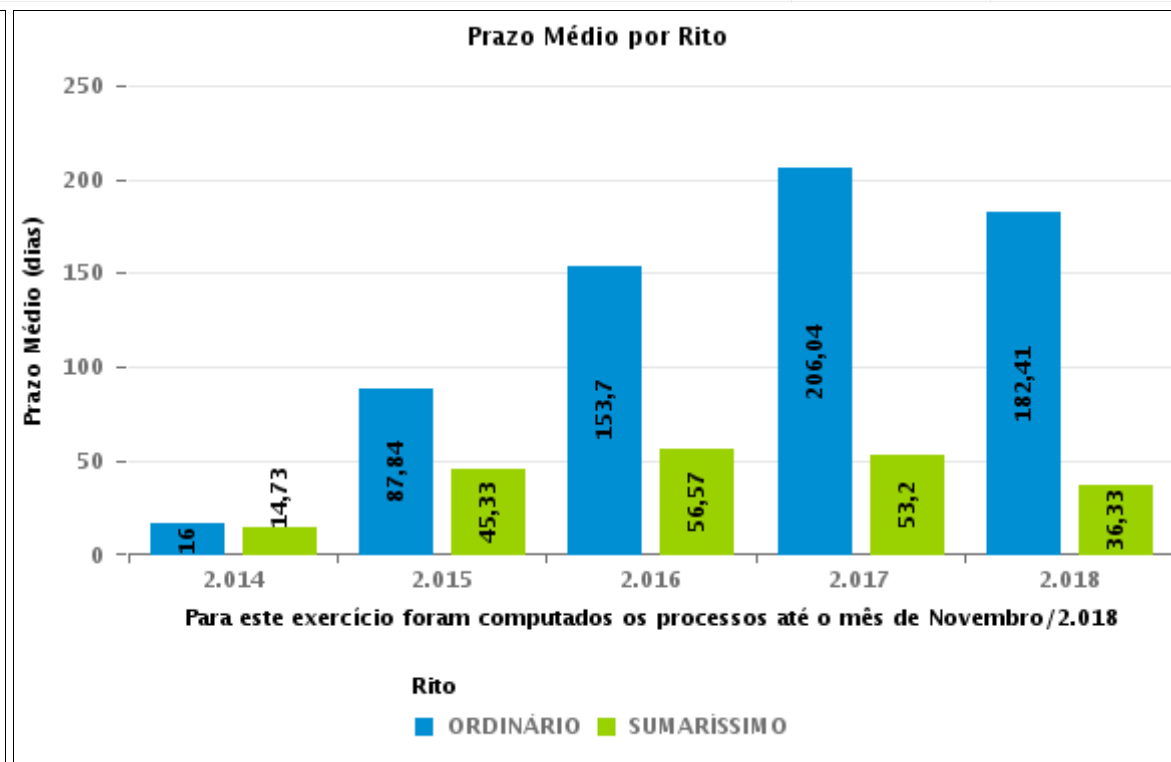
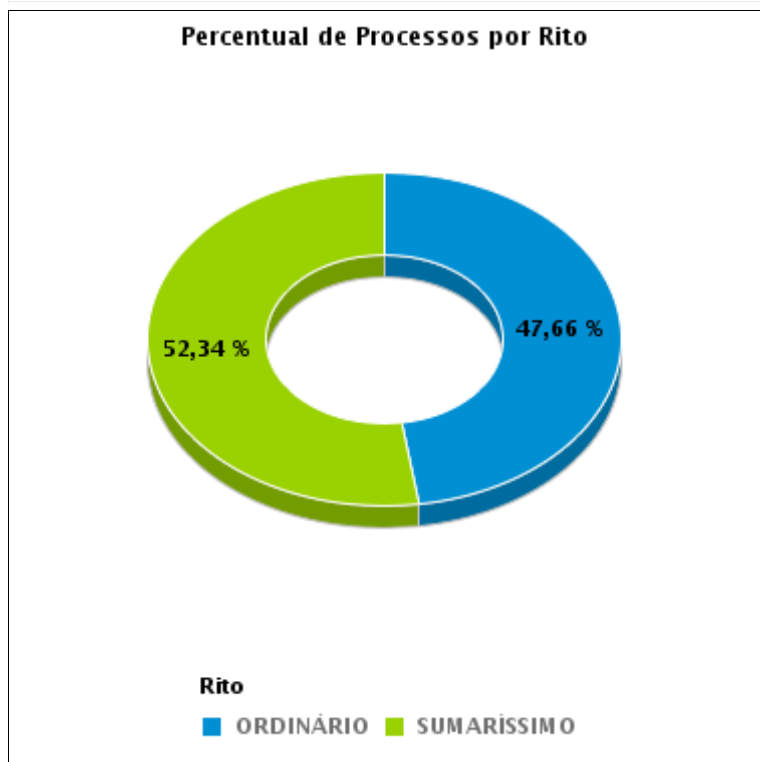



COMPARATIVO DO PRAZO MÉDIO ENTRE O AJUIZAMENTO E O ENCERRAMENTO DA INSTRUÇÃO - 3ª VARA DO TRABALHO DE APARECIDA DE GOIÂNIA

Data do encerramento da instrução entre 1/11/2018 e 30/11/2018 23:59:59

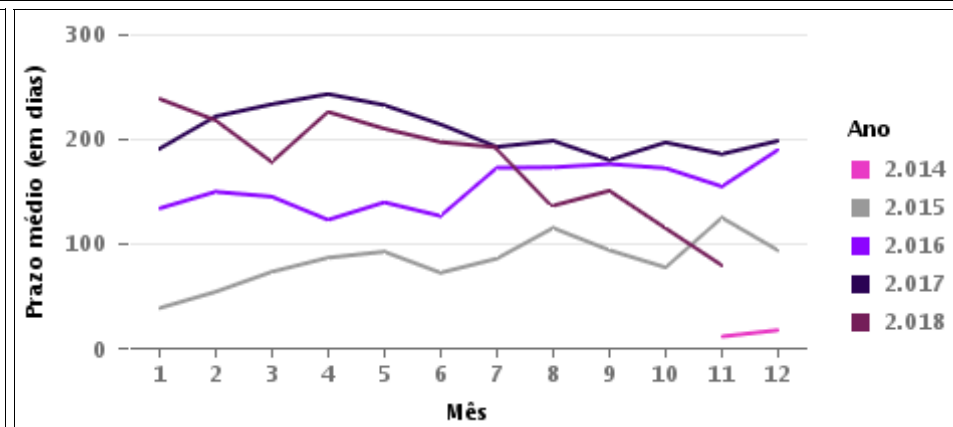
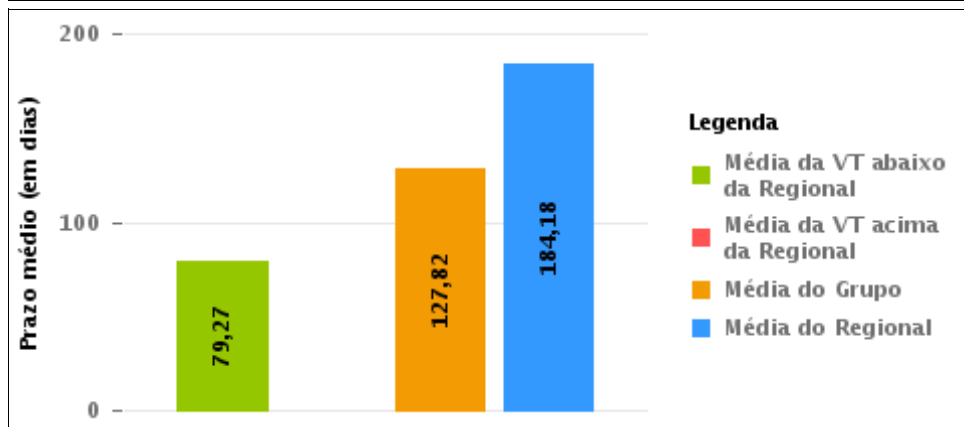
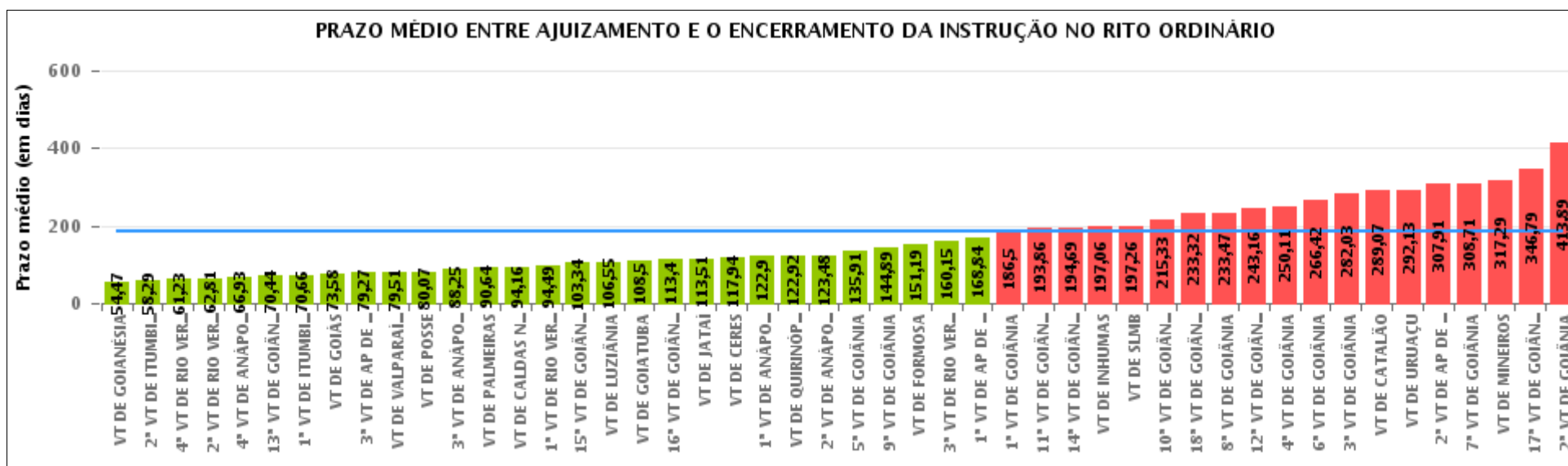



COMPARATIVO DO PRAZO MÉDIO ENTRE O AJUIZAMENTO E O ENCERRAMENTO DA INSTRUÇÃO ENTRE AS VARAS DO GRUPO

Data do encerramento da instrução entre 1/11/2018 e 30/11/2018 23:59:59

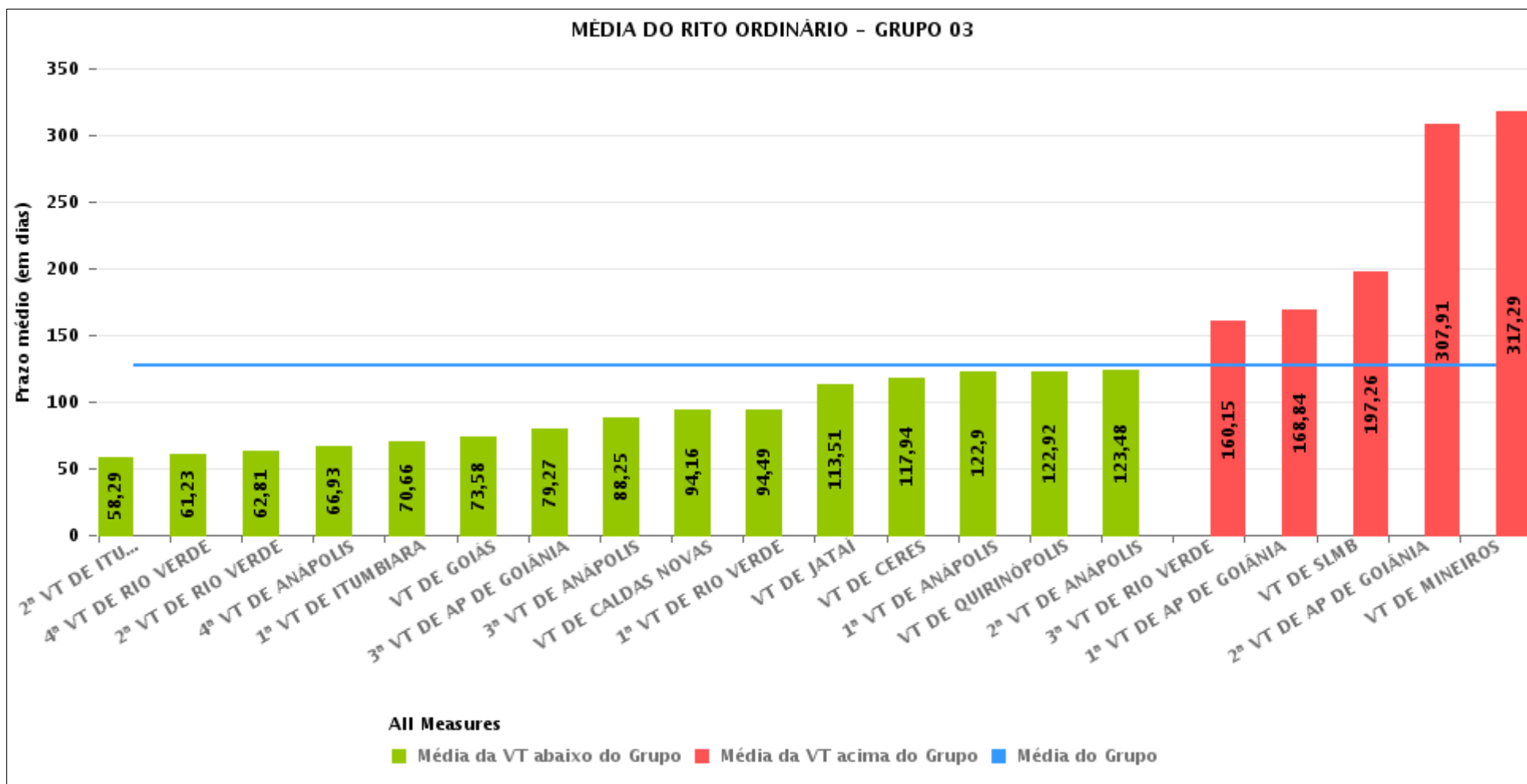



PRAZO MÉDIO ENTRE O AJUIZAMENTO E O ENCERRAMENTO DA INSTRUÇÃO POR GRUPO

Data do encerramento da instrução entre 1/11/2018 e 30/11/2018 23:59:59

Rito	Grupo	Qtd. Processos	Prazo Médio (dias)	Ranking
ORDINÁRIO	GRUPO 01	15	80,07	1°
	GRUPO 03	934	127,82	2°
	GRUPO 04	206	132,75	3°
	GRUPO 02	36	151,19	4°
	GRUPO 05	1.746	221,97	5°

Legenda:	# Grupo 03 – De 1501 a 2000	# Grupo 04 – De 2001 a 2500	# Grupo 05 – Maior que 2500
# Grupo 01 – Até 1000 VT de Posse VT de Pires do Rio	VT de Ceres 1ª VT de Anápolis 2ª VT de Anápolis 3ª VT de Anápolis 4ª VT de Anápolis	VT de Goiatuba VT de Goianésia 1ª VT de Goiânia 2ª VT de Goiânia 3ª VT de Goiânia 4ª VT de Goiânia 5ª VT de Goiânia 6ª VT de Goiânia 7ª VT de Goiânia 8ª VT de Goiânia 9ª VT de Goiânia 10ª VT de Goiânia 11ª VT de Goiânia 12ª VT de Goiânia 13ª VT de Goiânia 14ª VT de Goiânia 15ª VT de Goiânia 16ª VT de Goiânia 17ª VT de Goiânia 18ª VT de Goiânia VT de Inhumas VT de Luziânia	VT de Catalão VT de Uruaçu VT de Valparaíso de Goiás
# Grupo 02 – De 1001 a 1500 VT de Formosa	1ª VT de Aparecida de Goiânia 2ª VT de Aparecida de Goiânia 3ª VT de Aparecida de Goiânia VT de Caldas Novas 1ª VT de Itumbiara 2ª VT de Itumbiara VT de Goiás VT de Jataí VT de Mineiros VT de Quirinópolis 1ª VT de Rio Verde 2ª VT de Rio Verde 3ª VT de Rio Verde 4ª VT de Rio Verde VT de São Luis de Montes Belos		



PRAZO MÉDIO ENTRE O AJUIZAMENTO E O ENCERRAMENTO DA INSTRUÇÃO DE TODAS AS VARAS DO TRABALHO

Data do encerramento da instrução entre 1/11/2018 e 30/11/2018 23:59:59

ORDINÁRIO

Qtd. Processos	Prazo Médio (dias)
2.937	184,18

Vara do Trabalho	Qtd Processos	Prazo Médio	Ranking
VARA DO TRABALHO DE GOIANÉSIA	32	54,47	1°
2ª VARA DO TRABALHO DE ITUMBIARA	58	58,29	2°
4ª VARA DO TRABALHO DE RIO VERDE	40	61,23	3°
2ª VARA DO TRABALHO DE RIO VERDE	36	62,81	4°
4ª VARA DO TRABALHO DE ANÁPOLIS	40	66,93	5°
13ª VARA DO TRABALHO DE GOIÂNIA	78	70,44	6°
1ª VARA DO TRABALHO DE ITUMBIARA	44	70,66	7°
VARA DO TRABALHO DE GOIÁS	31	73,58	8°
3ª VARA DO TRABALHO DE APARECIDA DE GOIÂNIA	51	79,27	9°
VARA DO TRABALHO DE VALPARAÍSO DE GOIÁS	86	79,51	10°
VARA DO TRABALHO DE POSSE	15	80,07	11°
3ª VARA DO TRABALHO DE ANÁPOLIS	57	88,25	12°
VARA DO TRABALHO DE PALMEIRAS	39	90,64	13°
VARA DO TRABALHO DE CALDAS NOVAS	82	94,16	14°
1ª VARA DO TRABALHO DE RIO VERDE	35	94,49	15°
15ª VARA DO TRABALHO DE GOIÂNIA	59	103,34	16°
VARA DO TRABALHO DE LUZIÂNIA	49	106,55	17°
VARA DO TRABALHO DE GOIATUBA	48	108,5	18°
16ª VARA DO TRABALHO DE GOIÂNIA	68	113,4	19°
VARA DO TRABALHO DE JATAÍ	83	113,51	20°
VARA DO TRABALHO DE CERES	33	117,94	21°
1ª VARA DO TRABALHO DE ANÁPOLIS	51	122,9	22°
VARA DO TRABALHO DE QUIRINÓPOLIS	26	122,92	23°
2ª VARA DO TRABALHO DE ANÁPOLIS	40	123,48	24°
5ª VARA DO TRABALHO DE GOIÂNIA	68	135,91	25°
9ª VARA DO TRABALHO DE GOIÂNIA	72	144,89	26°



PRAZO MÉDIO ENTRE O AJUIZAMENTO E O ENCERRAMENTO DA INSTRUÇÃO DE TODAS AS VARAS DO TRABALHO

ORDINÁRIO

Qtd. Processos	Prazo Médio (dias)
2.937	184,18

Vara do Trabalho	Qtd Processos	Prazo Médio	Ranking
VARA DO TRABALHO DE FORMOSA	36	151,19	27°
3ª VARA DO TRABALHO DE RIO VERDE	52	160,15	28°
1ª VARA DO TRABALHO DE APARECIDA DE GOIÂNIA	38	168,84	29°
1ª VARA DO TRABALHO DE GOIÂNIA	113	186,5	30°
11ª VARA DO TRABALHO DE GOIÂNIA	76	193,86	31°
14ª VARA DO TRABALHO DE GOIÂNIA	72	194,69	32°
VARA DO TRABALHO DE INHUMAS	77	197,06	33°
VARA DO TRABALHO DE SÃO LUIS DE MONTES BELOS	19	197,26	34°
10ª VARA DO TRABALHO DE GOIÂNIA	70	215,33	35°
18ª VARA DO TRABALHO DE GOIÂNIA	77	233,32	36°
8ª VARA DO TRABALHO DE GOIÂNIA	88	233,47	37°
12ª VARA DO TRABALHO DE GOIÂNIA	96	243,16	38°
4ª VARA DO TRABALHO DE GOIÂNIA	76	250,11	39°
6ª VARA DO TRABALHO DE GOIÂNIA	65	266,42	40°
3ª VARA DO TRABALHO DE GOIÂNIA	89	282,03	41°
VARA DO TRABALHO DE CATALÃO	84	289,07	42°
VARA DO TRABALHO DE URUAÇU	104	292,13	43°
2ª VARA DO TRABALHO DE APARECIDA DE GOIÂNIA	56	307,91	44°
7ª VARA DO TRABALHO DE GOIÂNIA	73	308,71	45°
VARA DO TRABALHO DE MINEIROS	62	317,29	46°
17ª VARA DO TRABALHO DE GOIÂNIA	105	346,79	47°
2ª VARA DO TRABALHO DE GOIÂNIA	88	413,89	48°



PRAZO MÉDIO ENTRE O AJUIZAMENTO E O ENCERRAMENTO DA INSTRUÇÃO - 3ª VARA DO TRABALHO DE APARECIDA DE GOIÂNIA

Data do encerramento da instrução entre 1/11/2018 e 30/11/2018 23:59:59

3ª VARA DO TRABALHO DE APARECIDA DE GOIÂNIA

ORDINÁRIO

Qtd	Prazo Médio
50	79,27

Nr. Processo	Ajuiz.	nc. Instruçã	Prazo
ConPag - 0011307-40.2018.5.18.0083	09/10/18	06/11/18	28
ConPag - 0012077-67.2017.5.18.0083	05/12/17	30/11/18	360
ET - 0011380-12.2018.5.18.0083	30/10/18	08/11/18	9
ET - 0011427-83.2018.5.18.0083	12/11/18	26/11/18	14
HoTrEx - 0011345-52.2018.5.18.0083	19/10/18	07/11/18	19
HoTrEx - 0011359-36.2018.5.18.0083	23/10/18	12/11/18	20
IDPJ - 0010967-96.2018.5.18.0083	24/07/18	05/11/18	104
IDPJ - 0010968-81.2018.5.18.0083	24/07/18	22/11/18	121
IDPJ - 0011196-56.2018.5.18.0083	13/09/18	30/11/18	78
RTAlç - 0011278-87.2018.5.18.0083	03/10/18	07/11/18	35
RTAlç - 0011292-71.2018.5.18.0083	05/10/18	07/11/18	33
RTAlç - 0011321-24.2018.5.18.0083	15/10/18	12/11/18	28
RTAlç - 0011361-06.2018.5.18.0083	24/10/18	19/11/18	26
RTAlç - 0011372-35.2018.5.18.0083	29/10/18	30/11/18	32
RTOrd - 0010497-65.2018.5.18.0083	18/04/18	07/11/18	203
RTOrd - 0010615-41.2018.5.18.0083	14/05/18	07/11/18	177
RTOrd - 0010898-07.2017.5.18.0081	16/10/18	21/11/18	36
RTOrd - 0010913-33.2018.5.18.0083	12/07/18	06/11/18	117
RTOrd - 0010956-67.2018.5.18.0083	21/07/18	12/11/18	114
RTOrd - 0010980-95.2018.5.18.0083	26/07/18	06/11/18	103
RTOrd - 0011144-60.2018.5.18.0083	29/08/18	08/11/18	71

Legenda:

Ajuiz. Data do Ajuizamento;

Enc. da Instrução: Data da conclusão para proferir sentença;

Prazo: Quantidade de dias decorridos do ajuizamento até o encerramento da instrução.



**PRAZO MÉDIO ENTRE O AJUIZAMENTO E O
ENCERRAMENTO DA INSTRUÇÃO - 3ª VARA DO
TRABALHO DE APARECIDA DE GOIÂNIA**

**3ª VARA DO TRABALHO DE
APARECIDA DE GOIÂNIA**

ORDINÁRIO

Qtd	Prazo Médio
50	79,27

Nr. Processo	Ajuiz.	nc. Instruçã	Prazo
RTOrd - 0011145-45.2018.5.18.0083	29/08/18	08/11/18	71
RTOrd - 0011174-95.2018.5.18.0083	06/09/18	07/11/18	62
RTOrd - 0011183-57.2018.5.18.0083	11/09/18	12/11/18	62
RTOrd - 0011187-94.2018.5.18.0083	11/09/18	16/11/18	66
RTOrd - 0011218-17.2018.5.18.0083	19/09/18	30/11/18	72
RTOrd - 0011221-69.2018.5.18.0083	20/09/18	08/11/18	49
RTOrd - 0011224-24.2018.5.18.0083	20/09/18	06/11/18	47
RTOrd - 0011226-91.2018.5.18.0083	21/09/18	26/11/18	66
RTOrd - 0011241-60.2018.5.18.0083	25/09/18	19/11/18	55
RTOrd - 0011242-45.2018.5.18.0083	25/09/18	07/11/18	43
RTOrd - 0011249-37.2018.5.18.0083	26/09/18	27/11/18	62
RTOrd - 0011274-50.2018.5.18.0083	02/10/18	27/11/18	56
RTOrd - 0011282-27.2018.5.18.0083	04/10/18	27/11/18	54
RTOrd - 0011290-04.2018.5.18.0083	05/10/18	30/11/18	56
RTOrd - 0011306-55.2018.5.18.0083	09/10/18	06/11/18	28
RTOrd - 0011323-91.2018.5.18.0083	15/10/18	30/11/18	46
RTOrd - 0011325-61.2018.5.18.0083	16/10/18	19/11/18	34
RTOrd - 0011327-31.2018.5.18.0083	17/10/18	07/11/18	21
RTOrd - 0011337-75.2018.5.18.0083	18/10/18	08/11/18	21
RTOrd - 0011337-88.2018.5.18.0014	16/10/18	08/11/18	23
RTOrd - 0011337-88.2018.5.18.0014	16/10/18	09/11/18	24
RTOrd - 0011346-37.2018.5.18.0083	22/10/18	12/11/18	21
RTOrd - 0011352-44.2018.5.18.0083	22/10/18	27/11/18	36
RTOrd - 0011353-29.2018.5.18.0083	22/10/18	30/11/18	39

Legenda:

Ajuiz. Data do Ajuizamento;

Enc. da Instrução: Data da conclusão para proferir sentença;

Prazo: Quantidade de dias decorridos do ajuizamento até o encerramento da instrução.



PRAZO MÉDIO ENTRE O AJUIZAMENTO E O ENCERRAMENTO DA INSTRUÇÃO - 3ª VARA DO TRABALHO DE APARECIDA DE GOIÂNIA

3ª VARA DO TRABALHO DE APARECIDA DE GOIÂNIA

ORDINÁRIO

Qtd	Prazo Médio
50	79,27

Nr. Processo	Ajuiz.	nc. Instruçã	Prazo
RTOrd - 0011360-21.2018.5.18.0083	24/10/18	19/11/18	26
RTOrd - 0011385-34.2018.5.18.0083	31/10/18	22/11/18	22
RTOrd - 0011389-71.2018.5.18.0083	01/11/18	13/11/18	12
RTOrd - 0011406-10.2018.5.18.0083	07/11/18	27/11/18	20
RTOrd - 0011851-96.2016.5.18.0083	26/10/16	07/11/18	742
RTOrd - 0011917-42.2017.5.18.0083	07/11/17	21/11/18	379

Legenda:

Ajuiz. Data do Ajuizamento;

Enc. da Instrução: Data da conclusão para proferir sentença;

Prazo: Quantidade de dias decorridos do ajuizamento até o encerramento da instrução.



PRAZO MÉDIO ENTRE O AJUIZAMENTO E O ENCERRAMENTO DA INSTRUÇÃO - 3ª VARA DO TRABALHO DE APARECIDA DE GOIÂNIA

Data do encerramento da instrução entre 1/11/2018 e 30/11/2018 23:59:59

ALEXANDRE VALLE PIOVESAN

ORDINÁRIO

Qtd	Prazo Médio
23	62,17

Nr. Processo	Ajuiz.	nc. Instruçã	Prazo
ConPag - 0011307-40.2018.5.18.0083	09/10/18	06/11/18	28
RTAlç - 0011278-87.2018.5.18.0083	03/10/18	07/11/18	35
RTAlç - 0011292-71.2018.5.18.0083	05/10/18	07/11/18	33
RTAlç - 0011321-24.2018.5.18.0083	15/10/18	12/11/18	28
RTOrd - 0010497-65.2018.5.18.0083	18/04/18	07/11/18	203
RTOrd - 0010615-41.2018.5.18.0083	14/05/18	07/11/18	177
RTOrd - 0010913-33.2018.5.18.0083	12/07/18	06/11/18	117
RTOrd - 0010956-67.2018.5.18.0083	21/07/18	12/11/18	114
RTOrd - 0011144-60.2018.5.18.0083	29/08/18	08/11/18	71
RTOrd - 0011145-45.2018.5.18.0083	29/08/18	08/11/18	71
RTOrd - 0011174-95.2018.5.18.0083	06/09/18	07/11/18	62
RTOrd - 0011183-57.2018.5.18.0083	11/09/18	12/11/18	62
RTOrd - 0011187-94.2018.5.18.0083	11/09/18	16/11/18	66
RTOrd - 0011221-69.2018.5.18.0083	20/09/18	08/11/18	49
RTOrd - 0011224-24.2018.5.18.0083	20/09/18	06/11/18	47
RTOrd - 0011242-45.2018.5.18.0083	25/09/18	07/11/18	43
RTOrd - 0011274-50.2018.5.18.0083	02/10/18	27/11/18	56
RTOrd - 0011282-27.2018.5.18.0083	04/10/18	27/11/18	54
RTOrd - 0011306-55.2018.5.18.0083	09/10/18	06/11/18	28
RTOrd - 0011327-31.2018.5.18.0083	17/10/18	07/11/18	21
RTOrd - 0011337-75.2018.5.18.0083	18/10/18	08/11/18	21
RTOrd - 0011337-88.2018.5.18.0014	16/10/18	08/11/18	23

Legenda:

Ajuiz. Data do Ajuizamento;

Enc. da Instrução: Data da conclusão para proferir sentença;

Prazo: Quantidade de dias decorridos do ajuizamento até o encerramento da instrução.



PRAZO MÉDIO ENTRE O AJUIZAMENTO E O ENCERRAMENTO DA INSTRUÇÃO - 3ª VARA DO TRABALHO DE APARECIDA DE GOIÂNIA

ALEXANDRE VALLE PIOVESAN

ORDINÁRIO

Qtd	Prazo Médio
23	62,17

Nr. Processo	Ajuiz.	nc. Instruçã	Prazo
RTOrd - 0011346-37.2018.5.18.0083	22/10/18	12/11/18	21

Legenda:

Ajuiz. Data do Ajuizamento;

Enc. da Instrução: Data da conclusão para proferir sentença;

Prazo: Quantidade de dias decorridos do ajuizamento até o encerramento da instrução.

NARA BORGES KAADI PINTO MOREIRA

ORDINÁRIO

Qtd	Prazo Médio
28	93,32

Nr. Processo	Ajuiz.	nc. Instruçã	Prazo
ConPag - 0012077-67.2017.5.18.0083	05/12/17	30/11/18	360
ET - 0011380-12.2018.5.18.0083	30/10/18	08/11/18	9
ET - 0011427-83.2018.5.18.0083	12/11/18	26/11/18	14
HoTrEx - 0011345-52.2018.5.18.0083	19/10/18	07/11/18	19
HoTrEx - 0011359-36.2018.5.18.0083	23/10/18	12/11/18	20
IDPJ - 0010967-96.2018.5.18.0083	24/07/18	05/11/18	104
IDPJ - 0010968-81.2018.5.18.0083	24/07/18	22/11/18	121
IDPJ - 0011196-56.2018.5.18.0083	13/09/18	30/11/18	78
RTAlç - 0011361-06.2018.5.18.0083	24/10/18	19/11/18	26
RTAlç - 0011372-35.2018.5.18.0083	29/10/18	30/11/18	32
RTOrd - 0010898-07.2017.5.18.0081	16/10/18	21/11/18	36
RTOrd - 0010980-95.2018.5.18.0083	26/07/18	06/11/18	103

Legenda:

Ajuiz. Data do Ajuizamento;

Enc. da Instrução: Data da conclusão para proferir sentença;

Prazo: Quantidade de dias decorridos do ajuizamento até o encerramento da instrução.



**PRAZO MÉDIO ENTRE O AJUIZAMENTO E O
ENCERRAMENTO DA INSTRUÇÃO - 3ª VARA DO
TRABALHO DE APARECIDA DE GOIÂNIA**

**NARA BORGES KAADI PINTO
MOREIRA**

ORDINÁRIO

Qtd	Prazo Médio
28	93,32

Nr. Processo	Ajuiz.	nc. Instruçã	Prazo
RTOrd - 0011218-17.2018.5.18.0083	19/09/18	30/11/18	72
RTOrd - 0011226-91.2018.5.18.0083	21/09/18	26/11/18	66
RTOrd - 0011241-60.2018.5.18.0083	25/09/18	19/11/18	55
RTOrd - 0011249-37.2018.5.18.0083	26/09/18	27/11/18	62
RTOrd - 0011290-04.2018.5.18.0083	05/10/18	30/11/18	56
RTOrd - 0011323-91.2018.5.18.0083	15/10/18	30/11/18	46
RTOrd - 0011325-61.2018.5.18.0083	16/10/18	19/11/18	34
RTOrd - 0011337-88.2018.5.18.0014	16/10/18	09/11/18	24
RTOrd - 0011352-44.2018.5.18.0083	22/10/18	27/11/18	36
RTOrd - 0011353-29.2018.5.18.0083	22/10/18	30/11/18	39
RTOrd - 0011360-21.2018.5.18.0083	24/10/18	19/11/18	26
RTOrd - 0011385-34.2018.5.18.0083	31/10/18	22/11/18	22
RTOrd - 0011389-71.2018.5.18.0083	01/11/18	13/11/18	12
RTOrd - 0011406-10.2018.5.18.0083	07/11/18	27/11/18	20
RTOrd - 0011851-96.2016.5.18.0083	26/10/16	07/11/18	742
RTOrd - 0011917-42.2017.5.18.0083	07/11/17	21/11/18	379

Legenda:

Ajuiz. Data do Ajuizamento;

Enc. da Instrução: Data da conclusão para proferir sentença;

Prazo: Quantidade de dias decorridos do ajuizamento até o encerramento da instrução.