

## Conceituação

Tema	Prazos Processuais
<b>Relatórios</b>	Evolução Histórica Comparativo por VT Comparativo por Grupo Por Grupo Por VT Por Processo Por Magistrado
<b>Resumo</b>	Apresenta o prazo médio desde o ajuizamento da ação até a prolação da sentença.
<b>Descrição</b>	O prazo médio é obtido calculando-se a quantidade de dias decorridos desde o ajuizamento da ação até a prolação da sentença. Os dados são extraídos baseando-se nos itens do e-Gestão:  271 e 90271 - Do ajuizamento da ação até a prolação da sentença, na fase de conhecimento – rito sumaríssimo;  272 e 90272 – Do ajuizamento da ação até a prolação da sentença, na fase de conhecimento – exceto rito sumaríssimo (ordinário)
<b>Origem da informação</b>	e-Gestão
<b>Critérios e transformações</b>	Coletado do e-Gestão, consolidado, otimizado e classificado para análise.
<b>Análises possíveis</b>	Prazo médio entre o ajuizamento da ação até a prolação da sentença, detalhado de forma Geral, Por grupo, Por VT, Por Processo e Por Magistrado



## EVOLUÇÃO HISTÓRICA DOS PRAZOS PROCESSUAIS ENTRE O AJUIZAMENTO E A PROLAÇÃO DA SENTENÇA - VARA DO TRABALHO DE JATAÍ

Data da sentença entre 1/11/2018 e 30/11/2018 23:59:59

Rito	Qtd	Prazo Médio
ORDINÁRIO	58	89,71
SUMARÍSSIMO	36	22,58
<b>Total/Média</b>	<b>94</b>	<b>64</b>

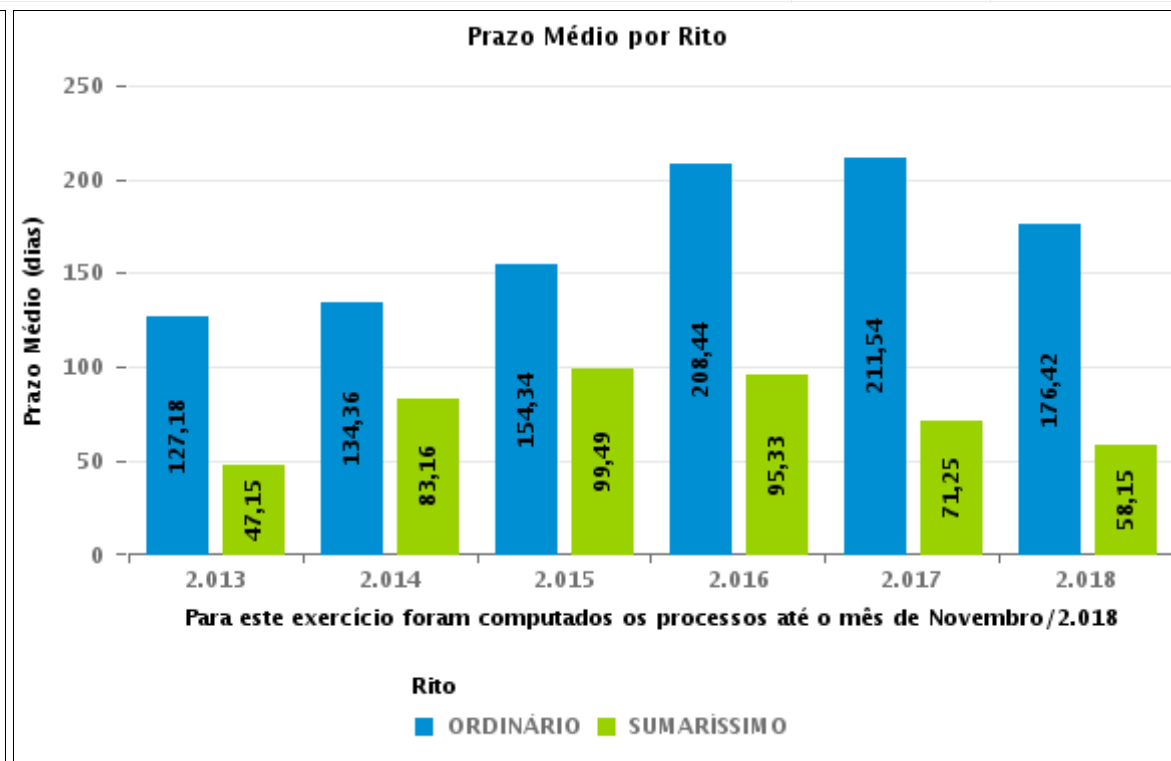
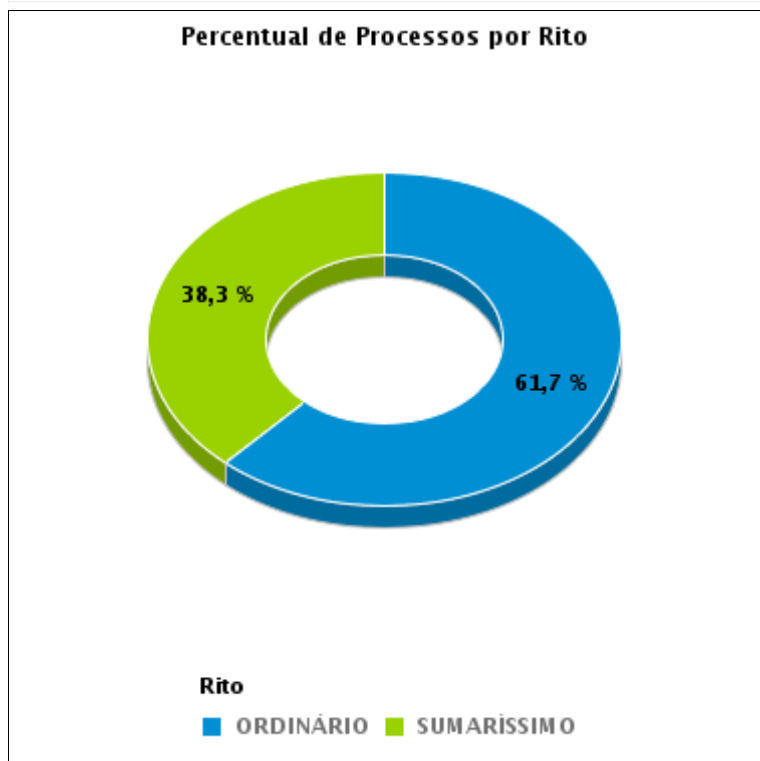



## COMPARATIVO DO PRAZO MÉDIO ENTRE O AJUIZAMENTO E A PROLAÇÃO DA SENTENÇA - VARA DO TRABALHO DE JATAÍ

Data da sentença entre 1/11/2018 e 30/11/2018 23:59:59

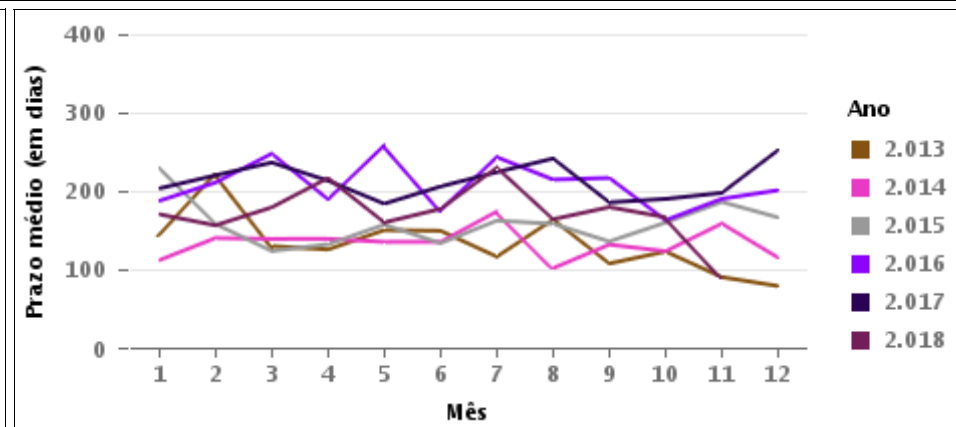
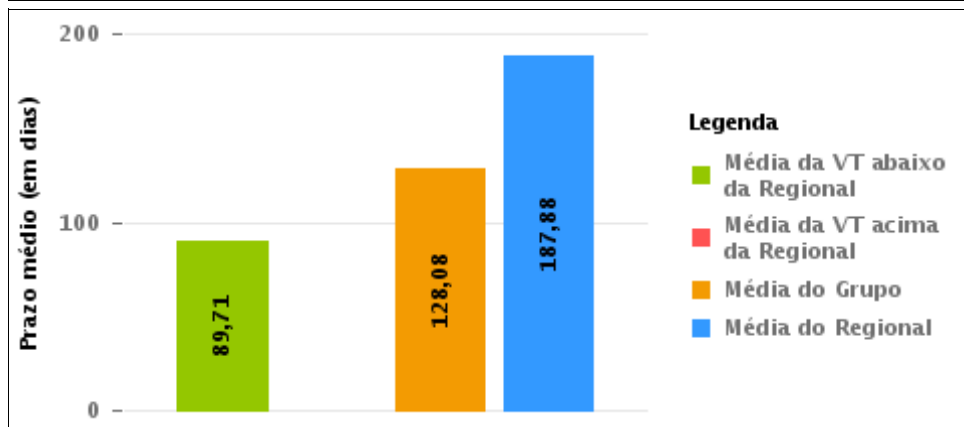
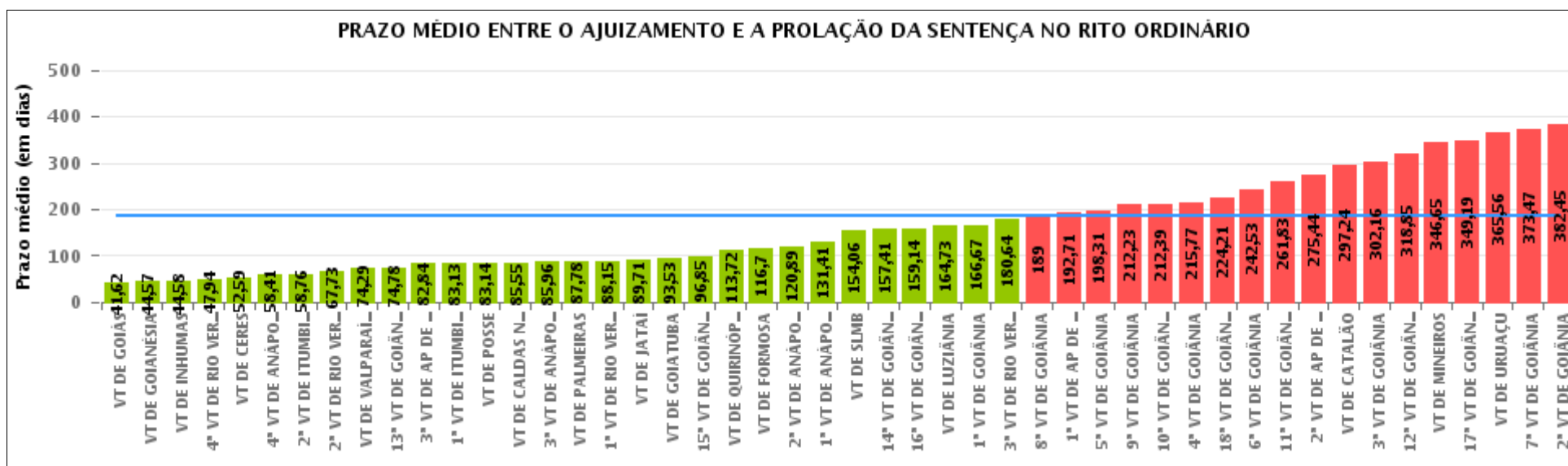



## COMPARATIVO DO PRAZO MÉDIO ENTRE O AJUIZAMENTO E A PROLAÇÃO DA SENTENÇA ENTRE AS VARAS DO GRUPO

Data da sentença entre 1/11/2018 e 30/11/2018 23:59:59

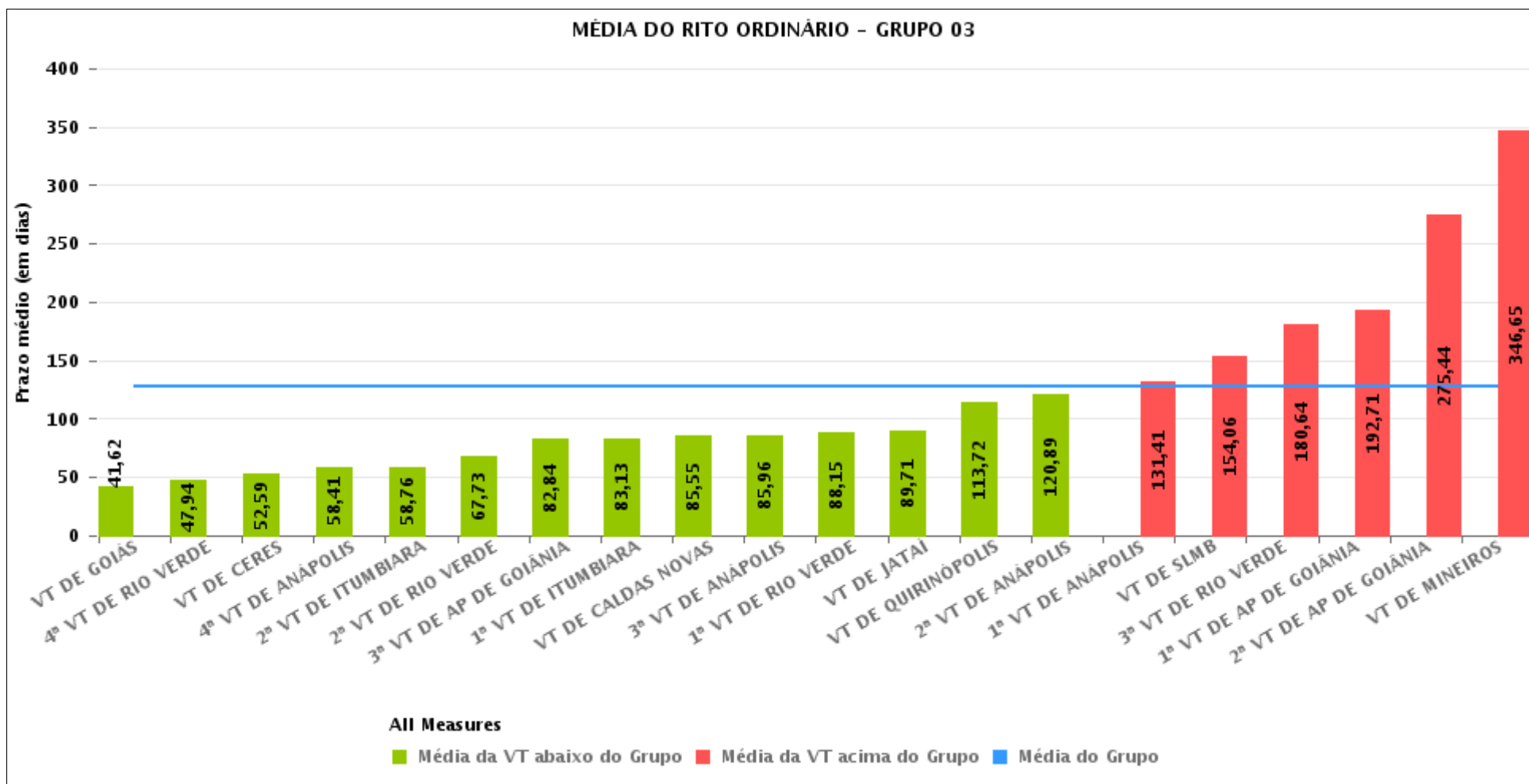



## PRAZO MÉDIO ENTRE O AJUIZAMENTO E A PROLAÇÃO DA SENTENÇA POR GRUPO

Data da sentença entre 1/11/2018 e 30/11/2018 23:59:59

Rito	Grupo	Qtd. Processos	Prazo Médio (dias)	Ranking
ORDINÁRIO	GRUPO 01	14	83,14	1°
	GRUPO 04	178	104,2	2°
	GRUPO 02	30	116,7	3°
	GRUPO 03	890	128,08	4°
	GRUPO 05	1.656	231,18	5°

Legenda:	# Grupo 03 – De 1501 a 2000	# Grupo 04 – De 2001 a 2500	# Grupo 05 – Maior que 2500
# Grupo 01 – Até 1000 VT de Posse VT de Pires do Rio	VT de Ceres 1ª VT de Anápolis 2ª VT de Anápolis 3ª VT de Anápolis 4ª VT de Anápolis	VT de Goiatuba VT de Goianésia 1ª VT de Goiânia 2ª VT de Goiânia 3ª VT de Goiânia 4ª VT de Goiânia 5ª VT de Goiânia 6ª VT de Goiânia 7ª VT de Goiânia 8ª VT de Goiânia 9ª VT de Goiânia 10ª VT de Goiânia 11ª VT de Goiânia 12ª VT de Goiânia 13ª VT de Goiânia 14ª VT de Goiânia 15ª VT de Goiânia 16ª VT de Goiânia 17ª VT de Goiânia 18ª VT de Goiânia VT de Inhumas VT de Luziânia	VT de Catalão VT de Uruaçu VT de Valparaíso de Goiás
# Grupo 02 – De 1001 a 1500 VT de Formosa	1ª VT de Aparecida de Goiânia 2ª VT de Aparecida de Goiânia 3ª VT de Aparecida de Goiânia VT de Caldas Novas 1ª VT de Itumbiara 2ª VT de Itumbiara VT de Goiás VT de Jataí VT de Mineiros VT de Quirinópolis 1ª VT de Rio Verde 2ª VT de Rio Verde 3ª VT de Rio Verde 4ª VT de Rio Verde VT de São Luis de Montes Belos		



## PRAZO MÉDIO ENTRE O AJUIZAMENTO E A PROLAÇÃO DA SENTENÇA DE TODAS AS VARAS DO TRABALHO

Data da sentença entre 1/11/2018 e 30/11/2018 23:59:59

### ORDINÁRIO

Qtd. Processos	Prazo Médio (dias)
2.768	187,88

Vara do Trabalho	Qtd Processos	Prazo Médio	Ranking
VARA DO TRABALHO DE GOIÁS	29	41,62	1°
VARA DO TRABALHO DE GOIANÉSIA	30	44,57	2°
VARA DO TRABALHO DE INHUMAS	33	44,58	3°
4ª VARA DO TRABALHO DE RIO VERDE	36	47,94	4°
VARA DO TRABALHO DE CERES	17	52,59	5°
4ª VARA DO TRABALHO DE ANÁPOLIS	44	58,41	6°
2ª VARA DO TRABALHO DE ITUMBIARA	41	58,76	7°
2ª VARA DO TRABALHO DE RIO VERDE	33	67,73	8°
VARA DO TRABALHO DE VALPARAÍSO DE GOIÁS	96	74,29	9°
13ª VARA DO TRABALHO DE GOIÂNIA	76	74,78	10°
3ª VARA DO TRABALHO DE APARECIDA DE GOIÂNIA	51	82,84	11°
1ª VARA DO TRABALHO DE ITUMBIARA	60	83,13	12°
VARA DO TRABALHO DE POSSE	14	83,14	13°
VARA DO TRABALHO DE CALDAS NOVAS	74	85,55	14°
3ª VARA DO TRABALHO DE ANÁPOLIS	49	85,96	15°
VARA DO TRABALHO DE PALMEIRAS	36	87,78	16°
1ª VARA DO TRABALHO DE RIO VERDE	39	88,15	17°
VARA DO TRABALHO DE JATAÍ	58	89,71	18°
VARA DO TRABALHO DE GOIATUBA	45	93,53	19°
15ª VARA DO TRABALHO DE GOIÂNIA	62	96,85	20°
VARA DO TRABALHO DE QUIRINÓPOLIS	25	113,72	21°
VARA DO TRABALHO DE FORMOSA	30	116,7	22°
2ª VARA DO TRABALHO DE ANÁPOLIS	36	120,89	23°
1ª VARA DO TRABALHO DE ANÁPOLIS	41	131,41	24°
VARA DO TRABALHO DE SÃO LUIS DE MONTES BELOS	33	154,06	25°
14ª VARA DO TRABALHO DE GOIÂNIA	63	157,41	26°



## PRAZO MÉDIO ENTRE O AJUIZAMENTO E A PROLAÇÃO DA SENTENÇA DE TODAS AS VARAS DO TRABALHO

### ORDINÁRIO

Qtd. Processos	Prazo Médio (dias)
2.768	187,88

Vara do Trabalho	Qtd Processos	Prazo Médio	Ranking
16ª VARA DO TRABALHO DE GOIÂNIA	77	159,14	27°
VARA DO TRABALHO DE LUZIÂNIA	70	164,73	28°
1ª VARA DO TRABALHO DE GOIÂNIA	78	166,67	29°
3ª VARA DO TRABALHO DE RIO VERDE	69	180,64	30°
8ª VARA DO TRABALHO DE GOIÂNIA	73	189	31°
1ª VARA DO TRABALHO DE APARECIDA DE GOIÂNIA	35	192,71	32°
5ª VARA DO TRABALHO DE GOIÂNIA	87	198,31	33°
9ª VARA DO TRABALHO DE GOIÂNIA	84	212,23	34°
10ª VARA DO TRABALHO DE GOIÂNIA	88	212,39	35°
4ª VARA DO TRABALHO DE GOIÂNIA	61	215,77	36°
18ª VARA DO TRABALHO DE GOIÂNIA	56	224,21	37°
6ª VARA DO TRABALHO DE GOIÂNIA	53	242,53	38°
11ª VARA DO TRABALHO DE GOIÂNIA	94	261,83	39°
2ª VARA DO TRABALHO DE APARECIDA DE GOIÂNIA	55	275,44	40°
VARA DO TRABALHO DE CATALÃO	72	297,24	41°
3ª VARA DO TRABALHO DE GOIÂNIA	95	302,16	42°
12ª VARA DO TRABALHO DE GOIÂNIA	73	318,85	43°
VARA DO TRABALHO DE MINEIROS	65	346,65	44°
17ª VARA DO TRABALHO DE GOIÂNIA	93	349,19	45°
VARA DO TRABALHO DE URUAÇU	96	365,56	46°
7ª VARA DO TRABALHO DE GOIÂNIA	79	373,47	47°
2ª VARA DO TRABALHO DE GOIÂNIA	64	382,45	48°



## PRAZO MÉDIO ENTRE O AJUIZAMENTO E A PROLAÇÃO DA SENTENÇA - VARA DO TRABALHO DE JATAÍ

Data da sentença entre 1/11/2018 e 30/11/2018 23:59:59

### VARA DO TRABALHO DE JATAÍ

#### ORDINÁRIO

Qtd	Prazo Médio
58	89,71

Nr. Processo	Ajuiz.	Sentença	Prazo
ConPag - 0010612-02.2018.5.18.0111	20/06/18	09/11/18	142
ConPag - 0011093-62.2018.5.18.0111	29/10/18	14/11/18	16
ET - 0010878-86.2018.5.18.0111	23/08/18	12/11/18	81
HoTrEx - 0011080-63.2018.5.18.0111	26/10/18	20/11/18	25
HoTrEx - 0011107-46.2018.5.18.0111	01/11/18	06/11/18	5
HoTrEx - 0011108-31.2018.5.18.0111	01/11/18	06/11/18	5
HoTrEx - 0011109-16.2018.5.18.0111	01/11/18	06/11/18	5
HoTrEx - 0011110-98.2018.5.18.0111	01/11/18	05/11/18	4
HoTrEx - 0011111-83.2018.5.18.0111	01/11/18	06/11/18	5
HoTrEx - 0011112-68.2018.5.18.0111	01/11/18	06/11/18	5
HoTrEx - 0011115-23.2018.5.18.0111	01/11/18	06/11/18	5
HoTrEx - 0011117-90.2018.5.18.0111	01/11/18	06/11/18	5
HoTrEx - 0011118-75.2018.5.18.0111	01/11/18	06/11/18	5
HoTrEx - 0011121-30.2018.5.18.0111	05/11/18	21/11/18	16
HoTrEx - 0011123-97.2018.5.18.0111	05/11/18	06/11/18	1
HoTrEx - 0011124-82.2018.5.18.0111	05/11/18	06/11/18	1
HoTrEx - 0011128-22.2018.5.18.0111	06/11/18	07/11/18	1
HoTrEx - 0011132-59.2018.5.18.0111	06/11/18	06/11/18	0
HoTrEx - 0011164-64.2018.5.18.0111	13/11/18	30/11/18	17
HoTrEx - 0011170-71.2018.5.18.0111	16/11/18	22/11/18	6
RTOrd - 0010193-16.2017.5.18.0111	24/02/17	06/11/18	620
RTOrd - 0010330-95.2017.5.18.0111	21/03/17	23/11/18	612

**Legenda:**  
**Ajuiz.** Data do Ajuizamento;  
**Sentença:** Data da prolação da sentença;  
**Prazo:** Prazo para a entrega da prestação jurisdicional.





## PRAZO MÉDIO ENTRE O AJUIZAMENTO E A PROLAÇÃO DA SENTENÇA - VARA DO TRABALHO DE JATAÍ

### VARA DO TRABALHO DE JATAÍ

#### ORDINÁRIO

Qtd	Prazo Médio
58	89,71

Nr. Processo	Ajuiz.	Sentença	Prazo
RTOrd - 0010474-35.2018.5.18.0111	11/05/18	07/11/18	180
RTOrd - 0010511-62.2018.5.18.0111	17/05/18	01/11/18	168
RTOrd - 0010668-35.2018.5.18.0111	03/07/18	07/11/18	127
RTOrd - 0010708-17.2018.5.18.0111	13/07/18	09/11/18	119
RTOrd - 0010726-72.2017.5.18.0111	05/07/17	23/11/18	506
RTOrd - 0010763-65.2018.5.18.0111	26/07/18	06/11/18	103
RTOrd - 0010764-50.2018.5.18.0111	26/07/18	23/11/18	120
RTOrd - 0010775-79.2018.5.18.0111	31/07/18	06/11/18	98
RTOrd - 0010835-52.2018.5.18.0111	08/08/18	09/11/18	93
RTOrd - 0010846-81.2018.5.18.0111	10/08/18	28/11/18	110
RTOrd - 0010854-58.2018.5.18.0111	14/08/18	23/11/18	101
RTOrd - 0010856-28.2018.5.18.0111	14/08/18	08/11/18	86
RTOrd - 0010857-13.2018.5.18.0111	14/08/18	28/11/18	106
RTOrd - 0010874-49.2018.5.18.0111	22/08/18	07/11/18	77
RTOrd - 0010925-60.2018.5.18.0111	11/09/18	06/11/18	56
RTOrd - 0010933-37.2018.5.18.0111	13/09/18	23/11/18	71
RTOrd - 0010940-29.2018.5.18.0111	18/09/18	23/11/18	66
RTOrd - 0010956-80.2018.5.18.0111	21/09/18	23/11/18	63
RTOrd - 0010958-50.2018.5.18.0111	24/09/18	23/11/18	60
RTOrd - 0010962-87.2018.5.18.0111	24/09/18	14/11/18	51
RTOrd - 0010964-57.2018.5.18.0111	25/09/18	23/11/18	59
RTOrd - 0010978-41.2018.5.18.0111	28/09/18	30/11/18	63
RTOrd - 0010984-48.2018.5.18.0111	01/10/18	05/11/18	35
RTOrd - 0010993-10.2018.5.18.0111	03/10/18	20/11/18	48
RTOrd - 0011000-02.2018.5.18.0111	05/10/18	23/11/18	49

**Legenda:**

**Ajuiz.** Data do Ajuizamento;

**Sentença:** Data da prolação da sentença;

**Prazo:** Prazo para a entrega da prestação jurisdicional.



## PRAZO MÉDIO ENTRE O AJUIZAMENTO E A PROLAÇÃO DA SENTENÇA - VARA DO TRABALHO DE JATAÍ

### VARA DO TRABALHO DE JATAÍ

#### ORDINÁRIO

Qtd	Prazo Médio
58	89,71

Nr. Processo	Ajuiz.	Sentença	Prazo
RTOrd - 0011002-69.2018.5.18.0111	05/10/18	23/11/18	49
RTOrd - 0011003-54.2018.5.18.0111	05/10/18	29/11/18	55
RTOrd - 0011017-38.2018.5.18.0111	11/10/18	28/11/18	48
RTOrd - 0011063-27.2018.5.18.0111	22/10/18	09/11/18	18
RTOrd - 0011092-77.2018.5.18.0111	29/10/18	06/11/18	8
RTOrd - 0011102-24.2018.5.18.0111	30/10/18	21/11/18	22
RTOrd - 0011103-09.2018.5.18.0111	30/10/18	21/11/18	22
RTOrd - 0011120-45.2018.5.18.0111	01/11/18	22/11/18	21
RTOrd - 0011129-07.2018.5.18.0111	06/11/18	30/11/18	24
RTOrd - 0011212-57.2017.5.18.0111	07/11/17	01/11/18	359
RTOrd - 0011218-64.2017.5.18.0111	08/11/17	23/11/18	380

**Legenda:**  
**Ajuiz.** Data do Ajuizamento;  
**Sentença:** Data da prolação da sentença;  
**Prazo:** Prazo para a entrega da prestação jurisdicional.



## PRAZO MÉDIO ENTRE O AJUIZAMENTO E A PROLAÇÃO DA SENTENÇA - VARA DO TRABALHO DE JATAÍ

Data da sentença entre 1/11/2018 e 30/11/2018 23:59:59

### LÍVIA FÁTIMA GONDIM PREGO

#### ORDINÁRIO

Qtd	Prazo Médio
43	66,88

Nr. Processo	Ajuiz.	Senteça	Prazo
ConPag - 0011093-62.2018.5.18.0111	29/10/18	14/11/18	16
HoTrEx - 0011080-63.2018.5.18.0111	26/10/18	20/11/18	25
HoTrEx - 0011107-46.2018.5.18.0111	01/11/18	06/11/18	5
HoTrEx - 0011108-31.2018.5.18.0111	01/11/18	06/11/18	5
HoTrEx - 0011109-16.2018.5.18.0111	01/11/18	06/11/18	5
HoTrEx - 0011111-83.2018.5.18.0111	01/11/18	06/11/18	5
HoTrEx - 0011112-68.2018.5.18.0111	01/11/18	06/11/18	5
HoTrEx - 0011115-23.2018.5.18.0111	01/11/18	06/11/18	5
HoTrEx - 0011117-90.2018.5.18.0111	01/11/18	06/11/18	5
HoTrEx - 0011118-75.2018.5.18.0111	01/11/18	06/11/18	5
HoTrEx - 0011121-30.2018.5.18.0111	05/11/18	21/11/18	16
HoTrEx - 0011123-97.2018.5.18.0111	05/11/18	06/11/18	1
HoTrEx - 0011124-82.2018.5.18.0111	05/11/18	06/11/18	1
HoTrEx - 0011128-22.2018.5.18.0111	06/11/18	07/11/18	1
HoTrEx - 0011132-59.2018.5.18.0111	06/11/18	06/11/18	0
HoTrEx - 0011164-64.2018.5.18.0111	13/11/18	30/11/18	17
HoTrEx - 0011170-71.2018.5.18.0111	16/11/18	22/11/18	6
RTOrd - 0010193-16.2017.5.18.0111	24/02/17	06/11/18	620
RTOrd - 0010474-35.2018.5.18.0111	11/05/18	07/11/18	180
RTOrd - 0010511-62.2018.5.18.0111	17/05/18	01/11/18	168
RTOrd - 0010668-35.2018.5.18.0111	03/07/18	07/11/18	127
RTOrd - 0010708-17.2018.5.18.0111	13/07/18	09/11/18	119

**Legenda:**  
**Ajuiz.** Data do Ajuizamento;  
**Senteça:** Data da prolação da sentença;  
**Prazo:** Prazo para a entrega da prestação jurisdicional.



## PRAZO MÉDIO ENTRE O AJUIZAMENTO E A PROLAÇÃO DA SENTENÇA - VARA DO TRABALHO DE JATAÍ

**LÍVIA FÁTIMA GONDIM PREGO**

**ORDINÁRIO**

Qtd	Prazo Médio
43	66,88

Nr. Processo	Ajuiz.	Sentença	Prazo
RTOrd - 0010763-65.2018.5.18.0111	26/07/18	06/11/18	103
RTOrd - 0010775-79.2018.5.18.0111	31/07/18	06/11/18	98
RTOrd - 0010835-52.2018.5.18.0111	08/08/18	09/11/18	93
RTOrd - 0010846-81.2018.5.18.0111	10/08/18	28/11/18	110
RTOrd - 0010856-28.2018.5.18.0111	14/08/18	08/11/18	86
RTOrd - 0010857-13.2018.5.18.0111	14/08/18	28/11/18	106
RTOrd - 0010874-49.2018.5.18.0111	22/08/18	07/11/18	77
RTOrd - 0010925-60.2018.5.18.0111	11/09/18	06/11/18	56
RTOrd - 0010933-37.2018.5.18.0111	13/09/18	23/11/18	71
RTOrd - 0010962-87.2018.5.18.0111	24/09/18	14/11/18	51
RTOrd - 0010978-41.2018.5.18.0111	28/09/18	30/11/18	63
RTOrd - 0010993-10.2018.5.18.0111	03/10/18	20/11/18	48
RTOrd - 0011003-54.2018.5.18.0111	05/10/18	29/11/18	55
RTOrd - 0011017-38.2018.5.18.0111	11/10/18	28/11/18	48
RTOrd - 0011063-27.2018.5.18.0111	22/10/18	09/11/18	18
RTOrd - 0011092-77.2018.5.18.0111	29/10/18	06/11/18	8
RTOrd - 0011102-24.2018.5.18.0111	30/10/18	21/11/18	22
RTOrd - 0011103-09.2018.5.18.0111	30/10/18	21/11/18	22
RTOrd - 0011120-45.2018.5.18.0111	01/11/18	22/11/18	21
RTOrd - 0011129-07.2018.5.18.0111	06/11/18	30/11/18	24
RTOrd - 0011212-57.2017.5.18.0111	07/11/17	01/11/18	359

**Legenda:**

**Ajuiz.** Data do Ajuizamento;

**Sentença:** Data da prolação da sentença;

**Prazo:** Prazo para a entrega da prestação jurisdicional.

**MARIANA PATRÍCIA GLASGOW**



## PRAZO MÉDIO ENTRE O AJUIZAMENTO E A PROLAÇÃO DA SENTENÇA - VARA DO TRABALHO DE JATAÍ

### MARIANA PATRÍCIA GLASGOW

#### ORDINÁRIO

Qtd	Prazo Médio
15	155,13

Nr. Processo	Ajuiz.	Sentença	Prazo
ConPag - 0010612-02.2018.5.18.0111	20/06/18	09/11/18	142
ET - 0010878-86.2018.5.18.0111	23/08/18	12/11/18	81
HoTrEx - 0011110-98.2018.5.18.0111	01/11/18	05/11/18	4
RTOrd - 0010330-95.2017.5.18.0111	21/03/17	23/11/18	612
RTOrd - 0010726-72.2017.5.18.0111	05/07/17	23/11/18	506
RTOrd - 0010764-50.2018.5.18.0111	26/07/18	23/11/18	120
RTOrd - 0010854-58.2018.5.18.0111	14/08/18	23/11/18	101
RTOrd - 0010940-29.2018.5.18.0111	18/09/18	23/11/18	66
RTOrd - 0010956-80.2018.5.18.0111	21/09/18	23/11/18	63
RTOrd - 0010958-50.2018.5.18.0111	24/09/18	23/11/18	60
RTOrd - 0010964-57.2018.5.18.0111	25/09/18	23/11/18	59
RTOrd - 0010984-48.2018.5.18.0111	01/10/18	05/11/18	35
RTOrd - 0011000-02.2018.5.18.0111	05/10/18	23/11/18	49
RTOrd - 0011002-69.2018.5.18.0111	05/10/18	23/11/18	49
RTOrd - 0011218-64.2017.5.18.0111	08/11/17	23/11/18	380

**Legenda:**  
**Ajuiz.** Data do Ajuizamento;  
**Sentença:** Data da prolação da sentença;  
**Prazo:** Prazo para a entrega da prestação jurisdicional.