

## Conceituação

Tema	Prazos Processuais
<b>Relatórios</b>	Evolução Histórica Comparativo por VT Comparativo por Grupo Por Grupo Por VT Por Processo
<b>Resumo</b>	Apresenta o prazo médio entre o início e o encerramento da liquidação.
<b>Descrição</b>	<p>O prazo médio é obtido entre a data da decisão homologatória dos cálculos e a data do início da liquidação (da apresentação do cálculo, dos artigos ou arbitramento). Considerar os processos com decisão homologatória da liquidação no período de apuração. Devem ser excluídos os processos com liquidação encerrada por acordo.</p> <p>Os dados são extraídos baseando-se nos itens do e-Gestão:</p> <p>359 e 90359 - Do início até o encerramento da liquidação - rito sumaríssimo;</p> <p>371 e 90371 – Do início até o encerramento da liquidação - exceto rito sumaríssimo.</p>
<b>Origem da informação</b>	e-Gestão
<b>Critérios e transformações</b>	Coletado do e-Gestão, consolidado, otimizado e classificado para análise.
<b>Análises possíveis</b>	Prazo médio entre o início e o encerramento da liquidação, detalhado de forma geral, por grupo, por VT e por processo.



## EVOLUÇÃO HISTÓRICA DOS PRAZOS PROCESSUAIS ENTRE O INÍCIO E O ENCERRAMENTO DA LIQUIDAÇÃO - VARA DO TRABALHO DE LUZIÂNIA

Data de encerramento da liquidação entre 1/11/2018 e 30/11/2018 23:59:59

Rito	Qtd	Prazo Médio
ORDINÁRIO	42	26,29
SUMARÍSSIMO	32	18,41
<b>Total/Média</b>	<b>74</b>	<b>22,88</b>

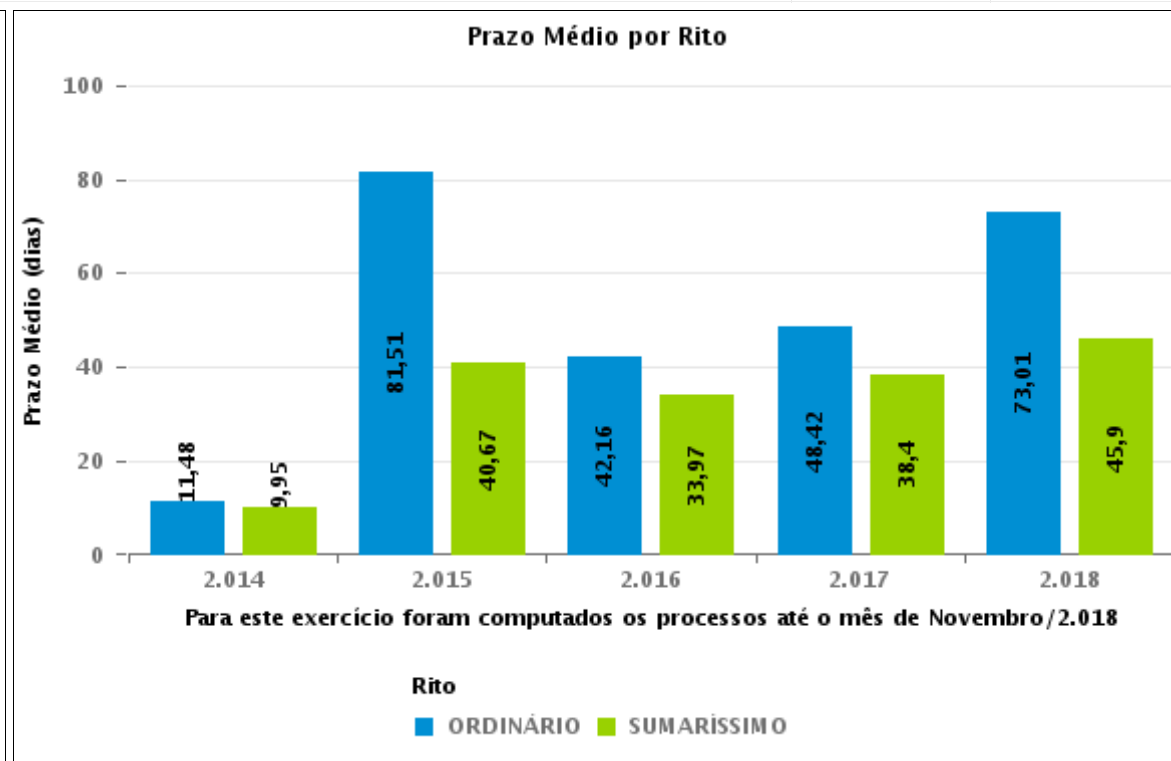
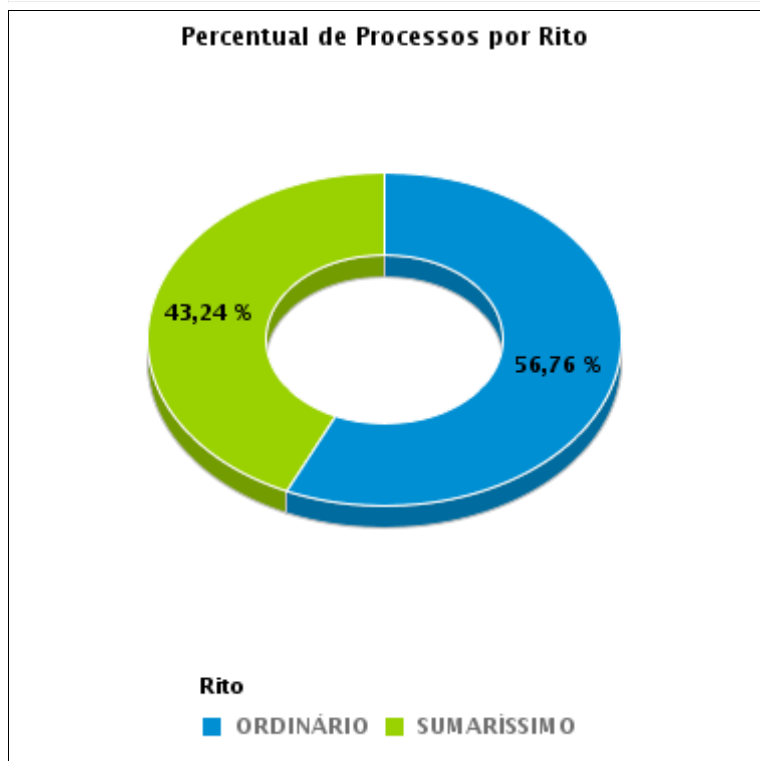



## COMPARATIVO DO PRAZO MÉDIO ENTRE O INÍCIO E O ENCERRAMENTO DA LIQUIDAÇÃO - VARA DO TRABALHO DE LUZIÂNIA

Data de encerramento da liquidação entre 1/11/2018 e 30/11/2018 23:59:59

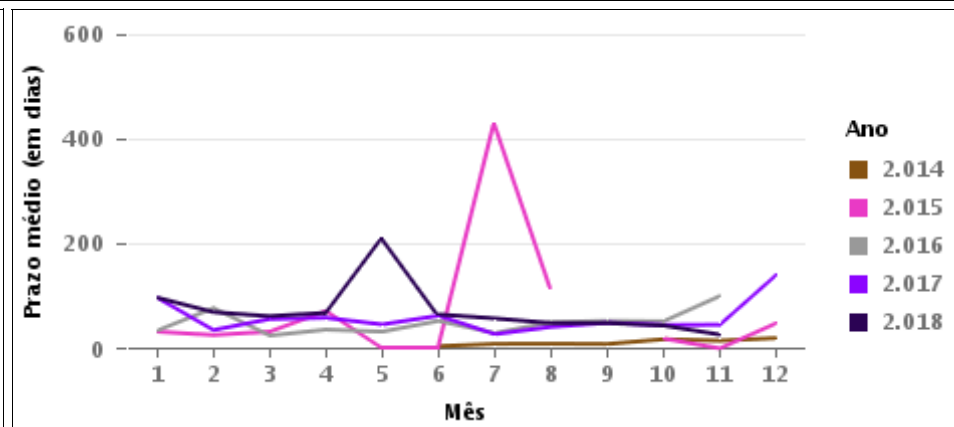
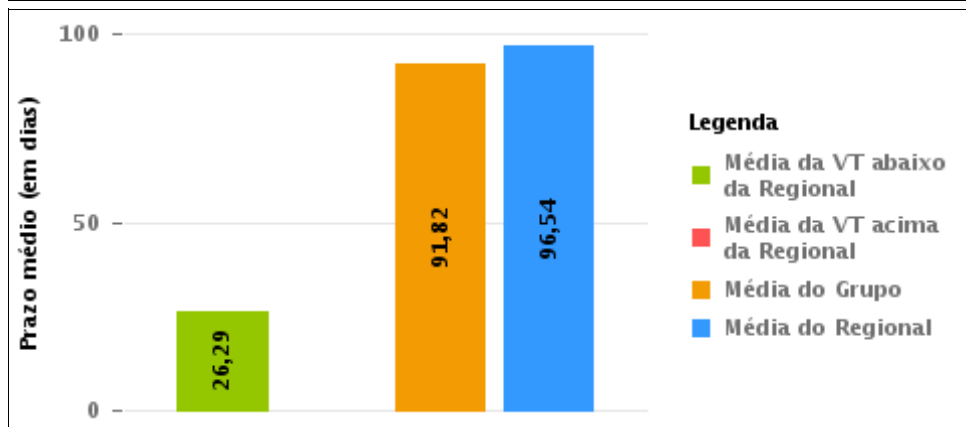
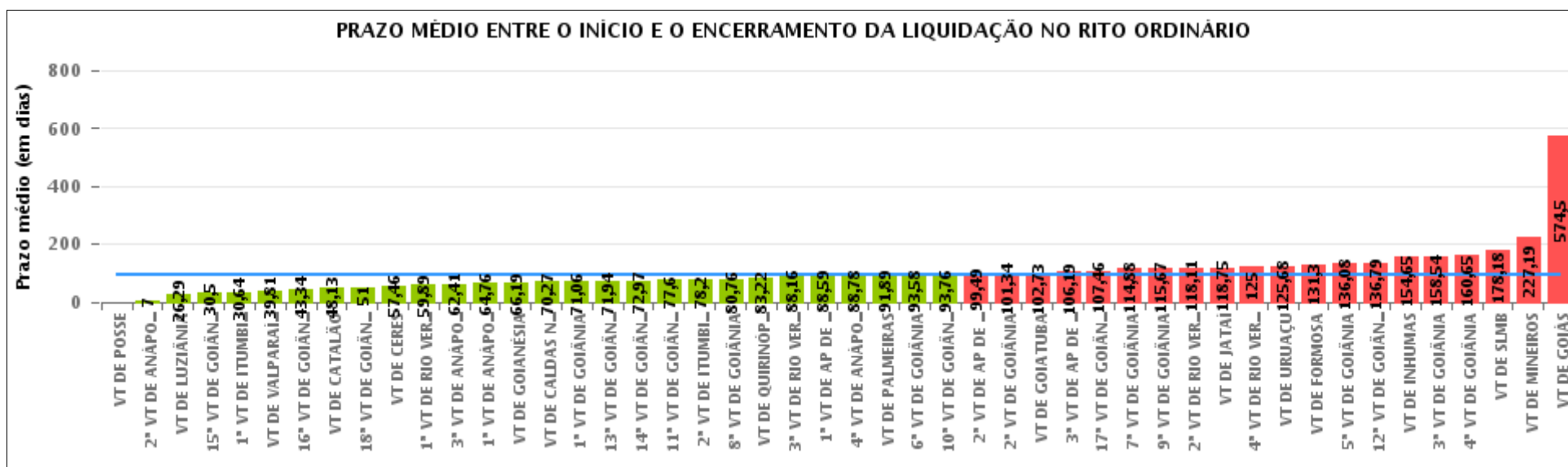



## COMPARATIVO DO PRAZO MÉDIO ENTRE O INÍCIO E O ENCERRAMENTO DA LIQUIDAÇÃO ENTRE AS VARAS DO GRUPO

Data de encerramento da liquidação entre 1/11/2018 e 30/11/2018 23:59:59

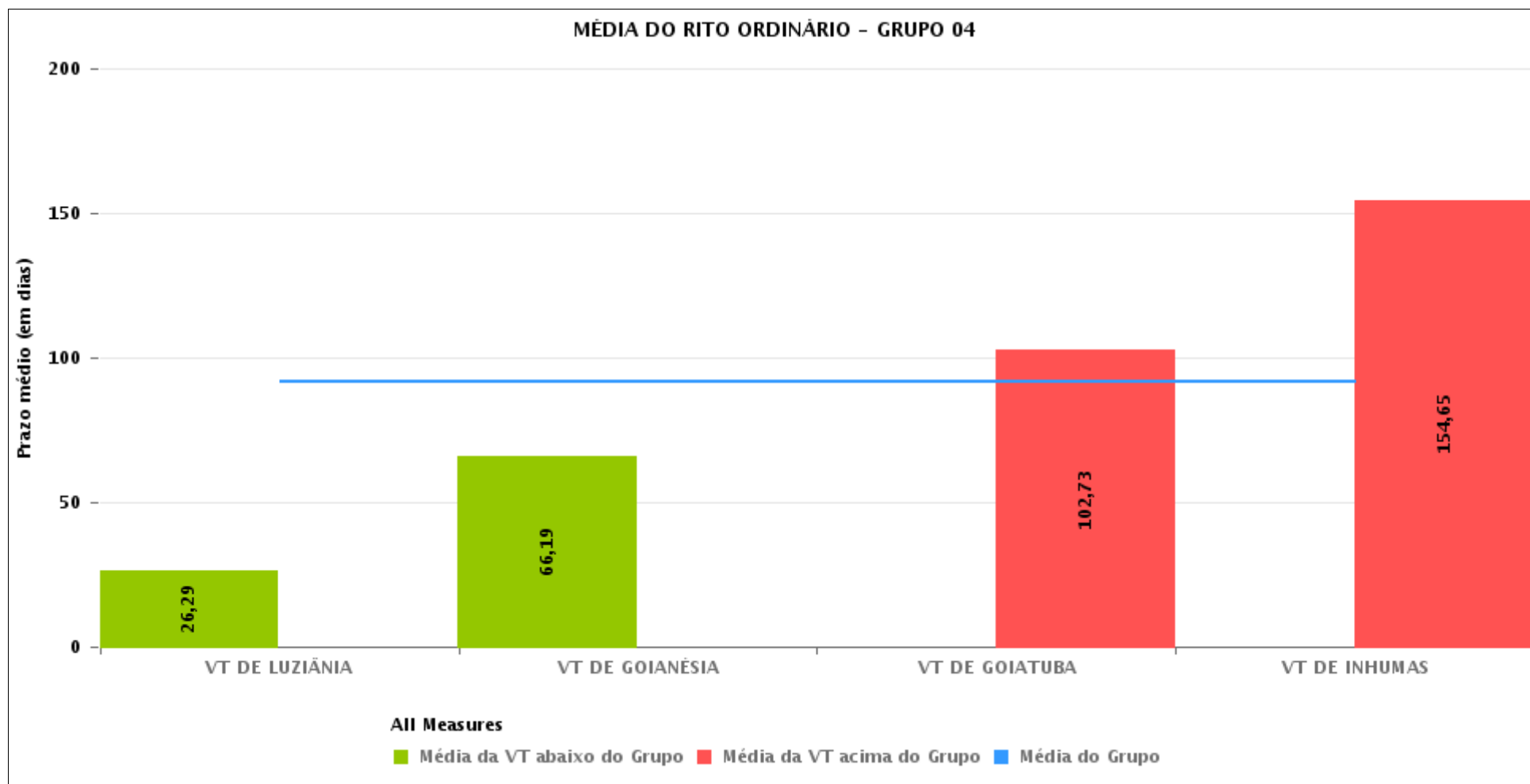



## PRAZO MÉDIO ENTRE O INÍCIO E O ENCERRAMENTO DA LIQUIDAÇÃO POR GRUPO

Data de encerramento da liquidação entre 1/11/2018 e 30/11/2018 23:59:59

Rito	Grupo	Qtd. Processos	Prazo Médio (dias)	Ranking
ORDINÁRIO	GRUPO 01	1	0	1°
	GRUPO 04	142	91,82	2°
	GRUPO 05	859	95,82	3°
	GRUPO 03	632	98,2	4°
	GRUPO 02	10	131,3	5°

Legenda:	# Grupo 03 – De 1501 a 2000	# Grupo 04 – De 2001 a 2500	# Grupo 05 – Maior que 2500
# Grupo 01 – Até 1000 VT de Posse VT de Pires do Rio	VT de Ceres 1ª VT de Anápolis 2ª VT de Anápolis 3ª VT de Anápolis 4ª VT de Anápolis	VT de Goiatuba VT de Goianésia 1ª VT de Goiânia 2ª VT de Goiânia 3ª VT de Goiânia 4ª VT de Goiânia 5ª VT de Goiânia 6ª VT de Goiânia 7ª VT de Goiânia 8ª VT de Goiânia 9ª VT de Goiânia 10ª VT de Goiânia 11ª VT de Goiânia 12ª VT de Goiânia 13ª VT de Goiânia 14ª VT de Goiânia 15ª VT de Goiânia 16ª VT de Goiânia 17ª VT de Goiânia 18ª VT de Goiânia VT de Inhumas VT de Luziânia	VT de Catalão VT de Uruaçu VT de Valparaíso de Goiás
# Grupo 02 – De 1001 a 1500 VT de Formosa	1ª VT de Aparecida de Goiânia 2ª VT de Aparecida de Goiânia 3ª VT de Aparecida de Goiânia VT de Caldas Novas 1ª VT de Itumbiara 2ª VT de Itumbiara VT de Goiás VT de Jataí VT de Mineiros VT de Quirinópolis 1ª VT de Rio Verde 2ª VT de Rio Verde 3ª VT de Rio Verde 4ª VT de Rio Verde VT de São Luis de Montes Belos		



## PRAZO MÉDIO ENTRE O INÍCIO E O ENCERRAMENTO DA LIQUIDAÇÃO DE TODAS AS VARAS DO TRABALHO

Data de encerramento da liquidação entre 1/11/2018 e 30/11/2018 23:59:59

### ORDINÁRIO

Qtd. Processos	Prazo Médio (dias)
1.644	96,54

Vara do Trabalho	Qtd Processos	Prazo Médio	Ranking
VARA DO TRABALHO DE POSSE	1	0	1°
2ª VARA DO TRABALHO DE ANÁPOLIS	6	7	2°
VARA DO TRABALHO DE LUZIÂNIA	42	26,29	3°
15ª VARA DO TRABALHO DE GOIÂNIA	28	30,5	4°
1ª VARA DO TRABALHO DE ITUMBIARA	25	30,64	5°
VARA DO TRABALHO DE VALPARAÍSO DE GOIÁS	21	39,81	6°
16ª VARA DO TRABALHO DE GOIÂNIA	50	43,34	7°
VARA DO TRABALHO DE CATALÃO	53	48,13	8°
18ª VARA DO TRABALHO DE GOIÂNIA	47	51	9°
VARA DO TRABALHO DE CERES	13	57,46	10°
1ª VARA DO TRABALHO DE RIO VERDE	89	59,89	11°
3ª VARA DO TRABALHO DE ANÁPOLIS	27	62,41	12°
1ª VARA DO TRABALHO DE ANÁPOLIS	17	64,76	13°
VARA DO TRABALHO DE GOIANÉSIA	27	66,19	14°
VARA DO TRABALHO DE CALDAS NOVAS	15	70,27	15°
1ª VARA DO TRABALHO DE GOIÂNIA	18	71,06	16°
13ª VARA DO TRABALHO DE GOIÂNIA	33	71,94	17°
14ª VARA DO TRABALHO DE GOIÂNIA	34	72,97	18°
11ª VARA DO TRABALHO DE GOIÂNIA	25	77,6	19°
2ª VARA DO TRABALHO DE ITUMBIARA	15	78,2	20°
8ª VARA DO TRABALHO DE GOIÂNIA	33	80,76	21°
VARA DO TRABALHO DE QUIRINÓPOLIS	37	83,22	22°
3ª VARA DO TRABALHO DE RIO VERDE	58	88,16	23°
1ª VARA DO TRABALHO DE APARECIDA DE GOIÂNIA	27	88,59	24°
4ª VARA DO TRABALHO DE ANÁPOLIS	51	88,78	25°
VARA DO TRABALHO DE PALMEIRAS	9	91,89	26°



## PRAZO MÉDIO ENTRE O INÍCIO E O ENCERRAMENTO DA LIQUIDAÇÃO DE TODAS AS VARAS DO TRABALHO

### ORDINÁRIO

Qtd. Processos	Prazo Médio (dias)
1.644	96,54

Vara do Trabalho	Qtd Processos	Prazo Médio	Ranking
6ª VARA DO TRABALHO DE GOIÂNIA	33	93,58	27º
10ª VARA DO TRABALHO DE GOIÂNIA	51	93,76	28º
2ª VARA DO TRABALHO DE APARECIDA DE GOIÂNIA	63	99,49	29º
2ª VARA DO TRABALHO DE GOIÂNIA	41	101,34	30º
VARA DO TRABALHO DE GOIATUBA	22	102,73	31º
3ª VARA DO TRABALHO DE APARECIDA DE GOIÂNIA	36	106,19	32º
17ª VARA DO TRABALHO DE GOIÂNIA	35	107,46	33º
7ª VARA DO TRABALHO DE GOIÂNIA	34	114,88	34º
9ª VARA DO TRABALHO DE GOIÂNIA	79	115,67	35º
2ª VARA DO TRABALHO DE RIO VERDE	55	118,11	36º
VARA DO TRABALHO DE JATAÍ	4	118,75	37º
4ª VARA DO TRABALHO DE RIO VERDE	36	125	38º
VARA DO TRABALHO DE URUAÇU	71	125,68	39º
VARA DO TRABALHO DE FORMOSA	10	131,3	40º
5ª VARA DO TRABALHO DE GOIÂNIA	48	136,08	41º
12ª VARA DO TRABALHO DE GOIÂNIA	39	136,79	42º
VARA DO TRABALHO DE INHUMAS	51	154,65	43º
3ª VARA DO TRABALHO DE GOIÂNIA	26	158,54	44º
4ª VARA DO TRABALHO DE GOIÂNIA	51	160,65	45º
VARA DO TRABALHO DE SÃO LUIS DE MONTES BELOS	22	178,18	46º
VARA DO TRABALHO DE MINEIROS	32	227,19	47º
VARA DO TRABALHO DE GOIÁS	4	574,5	48º



## PRAZO MÉDIO ENTRE O INÍCIO E O ENCERRAMENTO DA LIQUIDAÇÃO - VARA DO TRABALHO DE LUZIÂNIA

Data de encerramento da liquidação entre 1/11/2018 e 30/11/2018 23:59:59

### VARA DO TRABALHO DE LUZIÂNIA

#### ORDINÁRIO

Qtd	Prazo Médio
42	26,29

Nr. Processo	Início	Homolog.	Prazo
RTOOrd - 0000059-40.2012.5.18.0131	16/10/18	05/11/18	20
RTOOrd - 0010002-08.2017.5.18.0131	26/09/18	27/11/18	62
RTOOrd - 0010158-59.2018.5.18.0131	06/11/18	06/11/18	0
RTOOrd - 0010159-44.2018.5.18.0131	06/11/18	06/11/18	0
RTOOrd - 0010168-06.2018.5.18.0131	05/11/18	20/11/18	15
RTOOrd - 0010171-58.2018.5.18.0131	13/11/18	20/11/18	7
RTOOrd - 0010175-95.2018.5.18.0131	17/10/18	06/11/18	20
RTOOrd - 0010270-04.2013.5.18.0131	27/09/18	06/11/18	40
RTOOrd - 0010350-89.2018.5.18.0131	13/11/18	13/11/18	0
RTOOrd - 0010376-92.2015.5.18.0131	11/09/18	12/11/18	62
RTOOrd - 0010448-11.2017.5.18.0131	01/10/18	12/11/18	42
RTOOrd - 0010594-52.2017.5.18.0131	26/11/18	26/11/18	0
RTOOrd - 0010692-03.2018.5.18.0131	29/10/18	09/11/18	11
RTOOrd - 0011005-95.2017.5.18.0131	07/11/18	28/11/18	21
RTOOrd - 0011041-40.2017.5.18.0131	11/10/18	12/11/18	32
RTOOrd - 0011170-45.2017.5.18.0131	19/10/18	14/11/18	26
RTOOrd - 0011198-76.2018.5.18.0131	19/11/18	19/11/18	0
RTOOrd - 0011265-41.2018.5.18.0131	28/11/18	28/11/18	0
RTOOrd - 0011269-78.2018.5.18.0131	20/11/18	28/11/18	8
RTOOrd - 0011270-63.2018.5.18.0131	28/11/18	28/11/18	0
RTOOrd - 0011368-48.2018.5.18.0131	29/10/18	09/11/18	11
RTOOrd - 0011368-82.2017.5.18.0131	05/11/18	13/11/18	8

**Legenda:**

- Início : data do início da liquidação

- Homolog : data da decisão homologatória dos cálculos

- Prazo: O prazo médio entre a data da decisão homologatória dos cálculos e a data do início da liquidação .





## PRAZO MÉDIO ENTRE O INÍCIO E O ENCERRAMENTO DA LIQUIDAÇÃO - VARA DO TRABALHO DE LUZIÂNIA

### VARA DO TRABALHO DE LUZIÂNIA

#### ORDINÁRIO

Qtd	Prazo Médio
42	26,29

Nr. Processo	Início	Homolog.	Prazo
RTOrd - 0011407-79.2017.5.18.0131	07/11/18	26/11/18	19
RTOrd - 0011410-34.2017.5.18.0131	20/09/18	26/11/18	67
RTOrd - 0011410-34.2017.5.18.0131	20/09/18	26/11/18	67
RTOrd - 0011452-83.2017.5.18.0131	27/11/18	27/11/18	0
RTOrd - 0011605-58.2013.5.18.0131	14/11/18	14/11/18	0
RTOrd - 0011840-83.2017.5.18.0131	29/05/18	22/11/18	177
RTOrd - 0011852-97.2017.5.18.0131	29/10/18	14/11/18	16
RTOrd - 0011905-49.2015.5.18.0131	14/11/18	14/11/18	0
RTOrd - 0011952-52.2017.5.18.0131	30/10/18	22/11/18	23
RTOrd - 0011961-14.2017.5.18.0131	11/10/18	06/11/18	26
RTOrd - 0012041-75.2017.5.18.0131	31/07/18	28/11/18	120
RTOrd - 0012199-33.2017.5.18.0131	09/11/18	27/11/18	18
RTOrd - 0012319-76.2017.5.18.0131	16/10/18	19/11/18	34
RTOrd - 0012331-90.2017.5.18.0131	11/10/18	06/11/18	26
RTOrd - 0012338-53.2015.5.18.0131	03/10/18	28/11/18	56
RTOrd - 0012458-28.2017.5.18.0131	09/11/18	20/11/18	11
RTOrd - 0012482-90.2016.5.18.0131	07/11/18	19/11/18	12
RTOrd - 0012535-37.2017.5.18.0131	24/10/18	13/11/18	20
RTOrd - 0012552-73.2017.5.18.0131	13/11/18	19/11/18	6
RTOrd - 0012930-63.2016.5.18.0131	05/11/18	26/11/18	21

**Legenda:**

- Início : data do início da liquidação

- Homolog : data da decisão homologatória dos cálculos

- Prazo: O prazo médio entre a data da decisão homologatória dos cálculos e a data do início da liquidação .