

Conceituação

Tema	Prazos Processuais
Relatórios	Evolução Histórica Comparativo por VT Comparativo por Grupo Por Grupo Por VT Por Processo Por Magistrado
Resumo	Apresenta o prazo médio desde o ajuizamento da ação até o encerramento da instrução.
Descrição	O prazo médio é obtido calculando-se a quantidade de dias decorridos desde o ajuizamento até o encerramento da instrução. Os dados são extraídos baseando-se nos itens do e-Gestão: 267 e 90267 - Do ajuizamento da ação até o encerramento da instrução na fase de conhecimento – rito sumaríssimo; 268 e 90268 – Do ajuizamento da ação até o encerramento da instrução na fase de conhecimento – exceto rito sumaríssimo (ordinário)
Origem da informação	e-Gestão
Critérios e transformações	Coletado do e-Gestão, consolidado, otimizado e classificado para análise.
Análises possíveis	Prazo médio entre o ajuizamento da ação e o encerramento da instrução, detalhado de forma Geral, Por grupo, por VT, Por Processo e Por Magistrado.



EVOLUÇÃO HISTÓRICA DOS PRAZOS PROCESSUAIS ENTRE O AJUIZAMENTO E O ENCERRAMENTO DA INSTRUÇÃO - 1ª VARA DO TRABALHO DE APARECIDA DE GOIÂNIA

Data do encerramento da instrução entre 1/12/2018 e 31/12/2018 23:59:59

Rito	Qtd	Prazo Médio
ORDINÁRIO	35	50,09
SUMARÍSSIMO	47	35,3
Total/Média	82	41,61

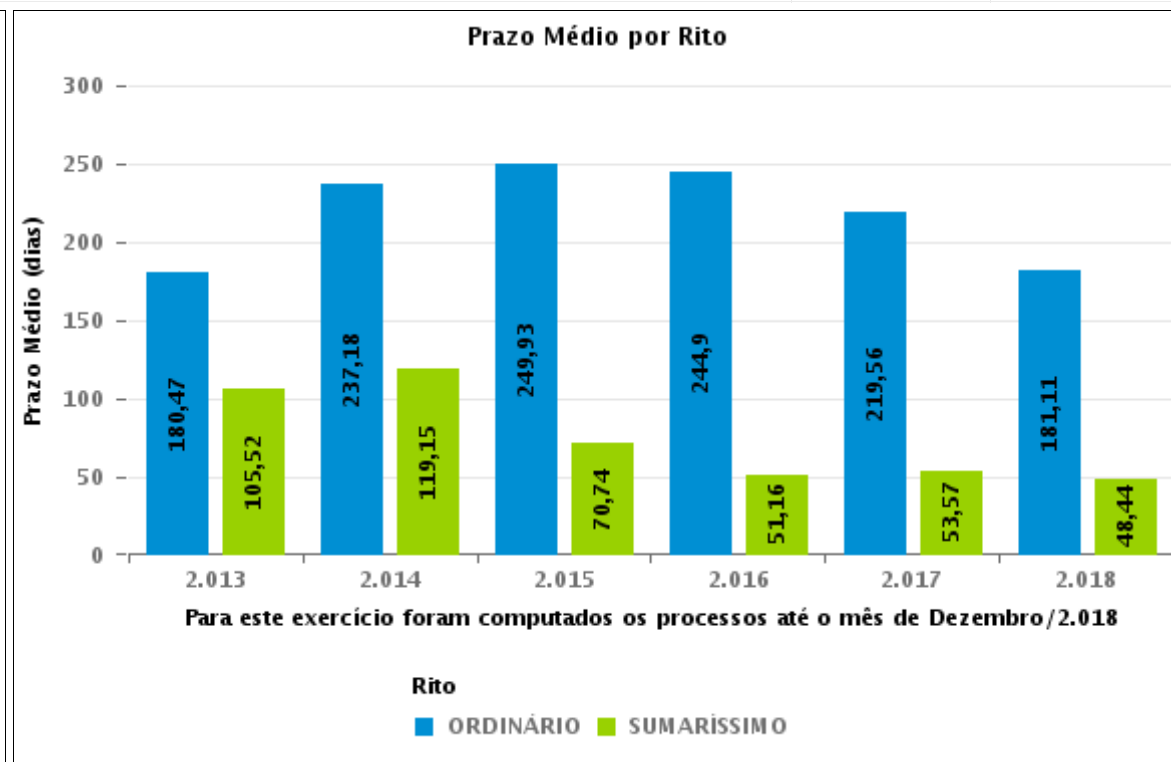
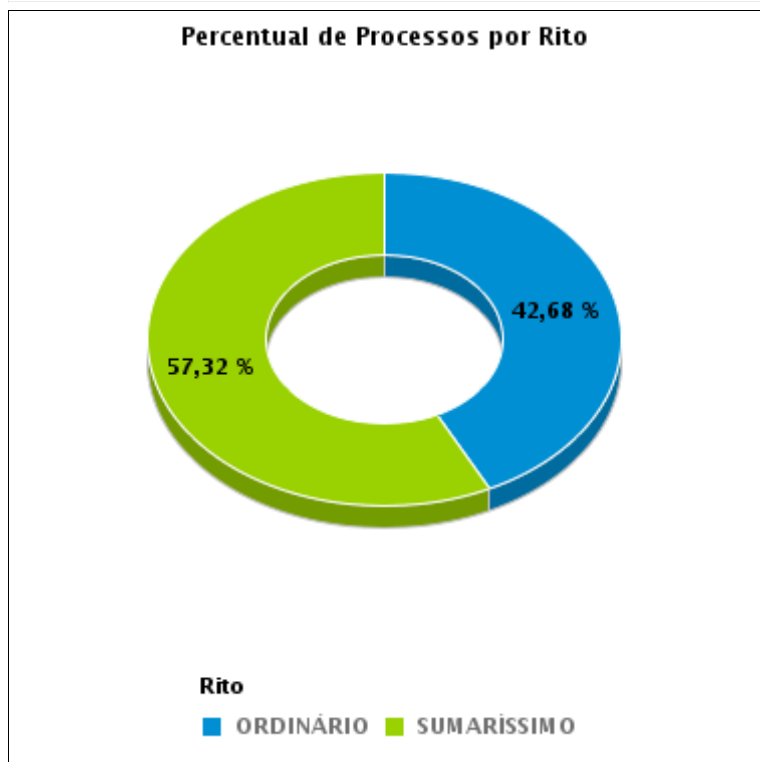



COMPARATIVO DO PRAZO MÉDIO ENTRE O AJUIZAMENTO E O ENCERRAMENTO DA INSTRUÇÃO - 1ª VARA DO TRABALHO DE APARECIDA DE GOIÂNIA

Data do encerramento da instrução entre 1/12/2018 e 31/12/2018 23:59:59

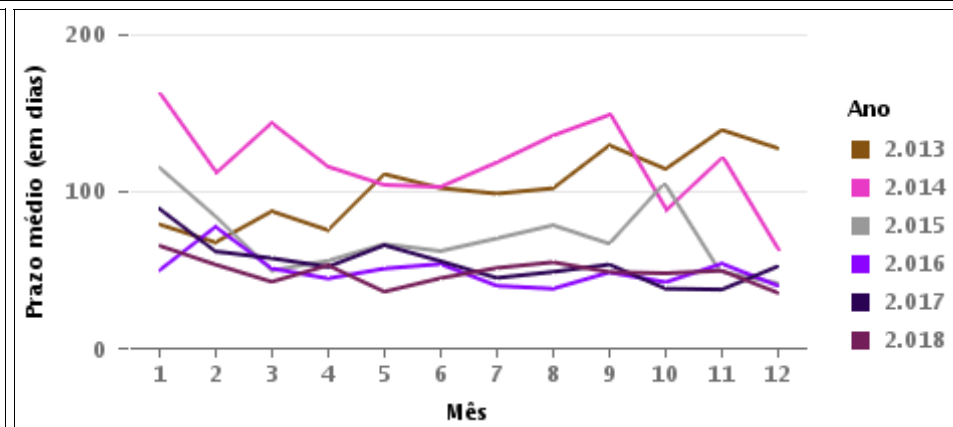
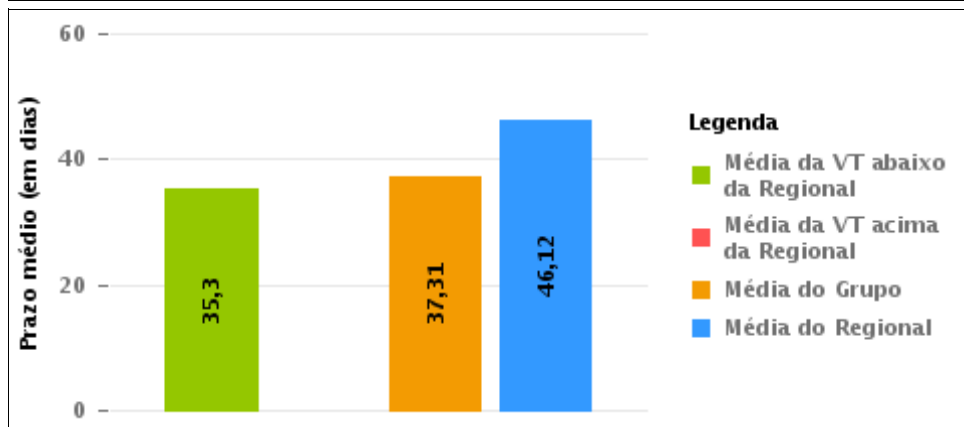
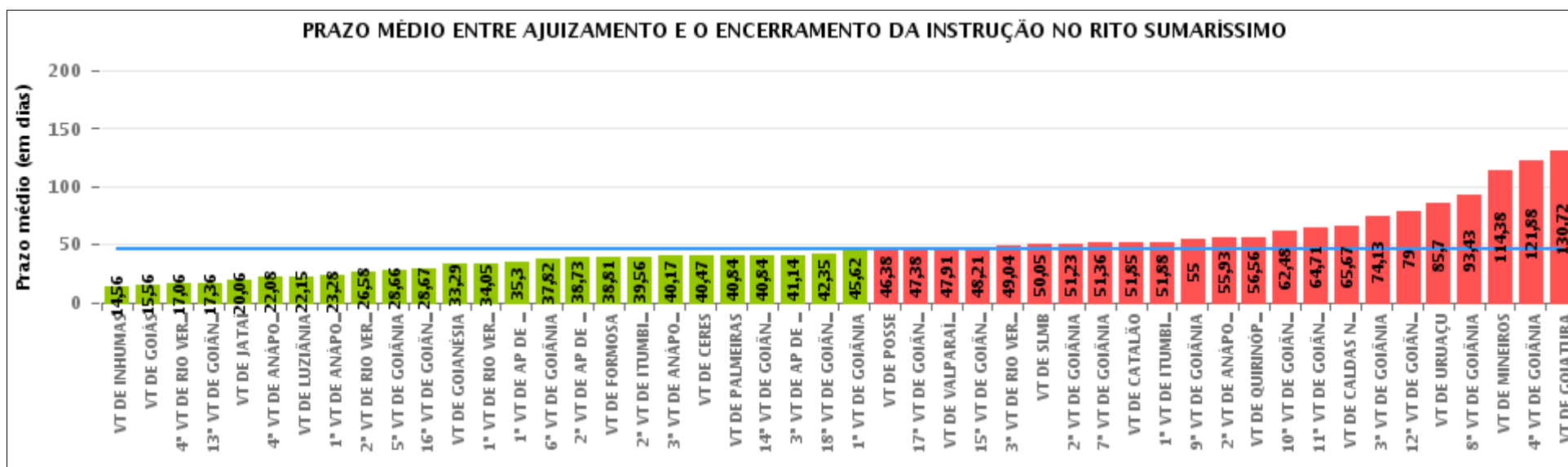



COMPARATIVO DO PRAZO MÉDIO ENTRE O AJUIZAMENTO E O ENCERRAMENTO DA INSTRUÇÃO ENTRE AS VARAS DO GRUPO

Data do encerramento da instrução entre 1/12/2018 e 31/12/2018 23:59:59

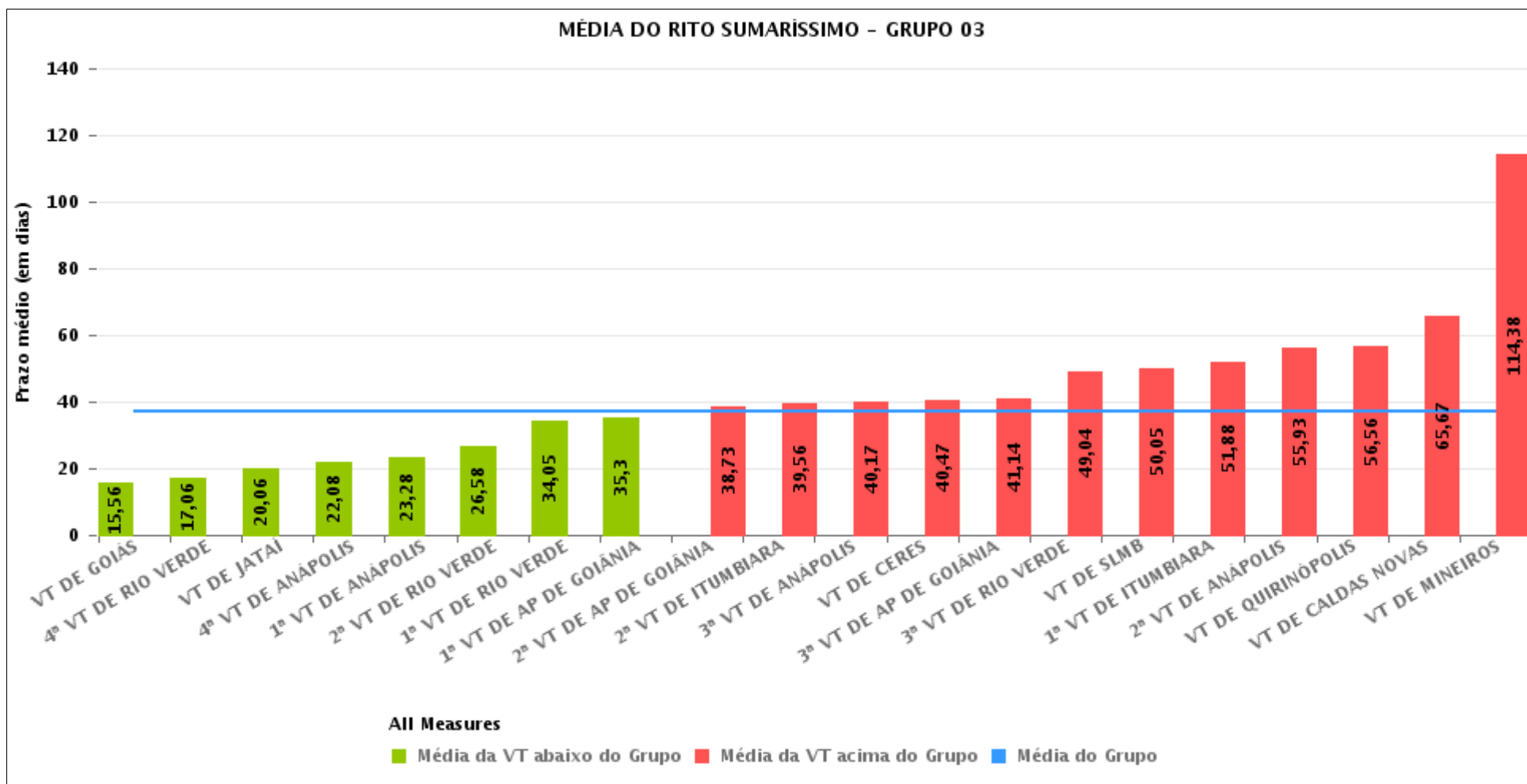



PRAZO MÉDIO ENTRE O AJUIZAMENTO E O ENCERRAMENTO DA INSTRUÇÃO POR GRUPO

Data do encerramento da instrução entre 1/12/2018 e 31/12/2018 23:59:59

Rito	Grupo	Qtd. Processos	Prazo Médio (dias)	Ranking
SUMARÍSSIMO	GRUPO 04	279	25,81	1°
	GRUPO 03	669	37,31	2°
	GRUPO 02	32	38,81	3°
	GRUPO 01	8	46,38	4°
	GRUPO 05	1.159	56,3	5°

Legenda:	# Grupo 03 – De 1501 a 2000	# Grupo 04 – De 2001 a 2500	# Grupo 05 – Maior que 2500
# Grupo 01 – Até 1000 VT de Posse VT de Pires do Rio	VT de Ceres 1ª VT de Anápolis 2ª VT de Anápolis 3ª VT de Anápolis 4ª VT de Anápolis	VT de Goiatuba VT de Goianésia 1ª VT de Goiânia 2ª VT de Goiânia 3ª VT de Goiânia 4ª VT de Goiânia	VT de Catalão VT de Uruaçu VT de Valparaíso de Goiás
# Grupo 02 – De 1001 a 1500 VT de Formosa	1ª VT de Aparecida de Goiânia 2ª VT de Aparecida de Goiânia 3ª VT de Aparecida de Goiânia VT de Caldas Novas 1ª VT de Itumbiara 2ª VT de Itumbiara VT de Goiás VT de Jataí VT de Mineiros VT de Quirinópolis 1ª VT de Rio Verde 2ª VT de Rio Verde 3ª VT de Rio Verde 4ª VT de Rio Verde VT de São Luis de Montes Belos	5ª VT de Goiânia 6ª VT de Goiânia 7ª VT de Goiânia 8ª VT de Goiânia 9ª VT de Goiânia 10ª VT de Goiânia 11ª VT de Goiânia 12ª VT de Goiânia 13ª VT de Goiânia 14ª VT de Goiânia 15ª VT de Goiânia 16ª VT de Goiânia 17ª VT de Goiânia 18ª VT de Goiânia VT de Inhumas VT de Luziânia	



PRAZO MÉDIO ENTRE O AJUIZAMENTO E O ENCERRAMENTO DA INSTRUÇÃO DE TODAS AS VARAS DO TRABALHO

Data do encerramento da instrução entre 1/12/2018 e 31/12/2018 23:59:59

SUMARÍSSIMO

Qtd. Processos	Prazo Médio (dias)
2.147	46,12

Vara do Trabalho	Qtd Processos	Prazo Médio	Ranking
VARA DO TRABALHO DE INHUMAS	158	14,56	1°
VARA DO TRABALHO DE GOIÁS	41	15,56	2°
4ª VARA DO TRABALHO DE RIO VERDE	35	17,06	3°
13ª VARA DO TRABALHO DE GOIÂNIA	39	17,36	4°
VARA DO TRABALHO DE JATAÍ	34	20,06	5°
4ª VARA DO TRABALHO DE ANÁPOLIS	53	22,08	6°
VARA DO TRABALHO DE LUZIÂNIA	79	22,15	7°
1ª VARA DO TRABALHO DE ANÁPOLIS	32	23,28	8°
2ª VARA DO TRABALHO DE RIO VERDE	26	26,58	9°
5ª VARA DO TRABALHO DE GOIÂNIA	29	28,66	10°
16ª VARA DO TRABALHO DE GOIÂNIA	43	28,67	11°
VARA DO TRABALHO DE GOIANÉSIA	24	33,29	12°
1ª VARA DO TRABALHO DE RIO VERDE	21	34,05	13°
1ª VARA DO TRABALHO DE APARECIDA DE GOIÂNIA	47	35,3	14°
6ª VARA DO TRABALHO DE GOIÂNIA	51	37,82	15°
2ª VARA DO TRABALHO DE APARECIDA DE GOIÂNIA	45	38,73	16°
VARA DO TRABALHO DE FORMOSA	32	38,81	17°
2ª VARA DO TRABALHO DE ITUMBIARA	70	39,56	18°
3ª VARA DO TRABALHO DE ANÁPOLIS	46	40,17	19°
VARA DO TRABALHO DE CERES	19	40,47	20°
VARA DO TRABALHO DE PALMEIRAS	55	40,84	21°
14ª VARA DO TRABALHO DE GOIÂNIA	43	40,84	22°
3ª VARA DO TRABALHO DE APARECIDA DE GOIÂNIA	35	41,14	23°
18ª VARA DO TRABALHO DE GOIÂNIA	48	42,35	24°
1ª VARA DO TRABALHO DE GOIÂNIA	37	45,62	25°
VARA DO TRABALHO DE POSSE	8	46,38	26°



PRAZO MÉDIO ENTRE O AJUIZAMENTO E O ENCERRAMENTO DA INSTRUÇÃO DE TODAS AS VARAS DO TRABALHO

SUMARÍSSIMO

Qtd. Processos	Prazo Médio (dias)
2.147	46,12

Vara do Trabalho	Qtd Processos	Prazo Médio	Ranking
17ª VARA DO TRABALHO DE GOIÂNIA	65	47,38	27°
VARA DO TRABALHO DE VALPARAÍSO DE GOIÁS	104	47,91	28°
15ª VARA DO TRABALHO DE GOIÂNIA	52	48,21	29°
3ª VARA DO TRABALHO DE RIO VERDE	27	49,04	30°
VARA DO TRABALHO DE SÃO LUIS DE MONTES BELOS	20	50,05	31°
2ª VARA DO TRABALHO DE GOIÂNIA	66	51,23	32°
7ª VARA DO TRABALHO DE GOIÂNIA	50	51,36	33°
VARA DO TRABALHO DE CATALÃO	47	51,85	34°
1ª VARA DO TRABALHO DE ITUMBIARA	34	51,88	35°
9ª VARA DO TRABALHO DE GOIÂNIA	61	55	36°
2ª VARA DO TRABALHO DE ANÁPOLIS	43	55,93	37°
VARA DO TRABALHO DE QUIRINÓPOLIS	9	56,56	38°
10ª VARA DO TRABALHO DE GOIÂNIA	42	62,48	39°
11ª VARA DO TRABALHO DE GOIÂNIA	52	64,71	40°
VARA DO TRABALHO DE CALDAS NOVAS	24	65,67	41°
3ª VARA DO TRABALHO DE GOIÂNIA	64	74,13	42°
12ª VARA DO TRABALHO DE GOIÂNIA	41	79	43°
VARA DO TRABALHO DE URUAÇU	61	85,7	44°
8ª VARA DO TRABALHO DE GOIÂNIA	68	93,43	45°
VARA DO TRABALHO DE MINEIROS	8	114,38	46°
4ª VARA DO TRABALHO DE GOIÂNIA	41	121,88	47°
VARA DO TRABALHO DE GOIATUBA	18	130,72	48°



PRAZO MÉDIO ENTRE O AJUIZAMENTO E O ENCERRAMENTO DA INSTRUÇÃO - 1ª VARA DO TRABALHO DE APARECIDA DE GOIÂNIA

Data do encerramento da instrução entre 1/12/2018 e 31/12/2018 23:59:59

1ª VARA DO TRABALHO DE APARECIDA DE GOIÂNIA

SUMARÍSSIMO

Qtd	Prazo Médio
47	35,3

Nr. Processo	Ajuiz.	nc. Instruçã	Prazo
RTSum - 0010858-88.2018.5.18.0081	04/07/18	06/12/18	155
RTSum - 0011079-71.2018.5.18.0081	22/08/18	06/12/18	106
RTSum - 0011106-54.2018.5.18.0081	28/08/18	03/12/18	97
RTSum - 0011172-34.2018.5.18.0081	17/09/18	03/12/18	77
RTSum - 0011194-92.2018.5.18.0081	20/09/18	04/12/18	75
RTSum - 0011253-80.2018.5.18.0081	04/10/18	05/12/18	62
RTSum - 0011264-12.2018.5.18.0081	05/10/18	06/12/18	62
RTSum - 0011279-78.2018.5.18.0081	09/10/18	06/12/18	58
RTSum - 0011292-77.2018.5.18.0081	15/10/18	04/12/18	50
RTSum - 0011295-32.2018.5.18.0081	16/10/18	03/12/18	48
RTSum - 0011310-23.2018.5.18.0009	29/11/18	07/12/18	8
RTSum - 0011324-82.2018.5.18.0081	23/10/18	04/12/18	42
RTSum - 0011342-06.2018.5.18.0081	26/10/18	04/12/18	39
RTSum - 0011348-13.2018.5.18.0081	29/10/18	05/12/18	37
RTSum - 0011350-80.2018.5.18.0081	29/10/18	07/12/18	39
RTSum - 0011357-72.2018.5.18.0081	30/10/18	11/12/18	42
RTSum - 0011365-49.2018.5.18.0081	31/10/18	13/12/18	43
RTSum - 0011367-19.2018.5.18.0081	01/11/18	13/12/18	42
RTSum - 0011369-86.2018.5.18.0081	03/11/18	11/12/18	38
RTSum - 0011372-41.2018.5.18.0081	05/11/18	10/12/18	35
RTSum - 0011380-18.2018.5.18.0081	06/11/18	14/12/18	38

Legenda:

Ajuiz. Data do Ajuizamento;

Enc. da Instrução: Data da conclusão para proferir sentença;

Prazo: Quantidade de dias decorridos do ajuizamento até o encerramento da instrução.



PRAZO MÉDIO ENTRE O AJUIZAMENTO E O ENCERRAMENTO DA INSTRUÇÃO - 1ª VARA DO TRABALHO DE APARECIDA DE GOIÂNIA

1ª VARA DO TRABALHO DE APARECIDA DE GOIÂNIA

SUMARÍSSIMO

Qtd	Prazo Médio
47	35,3

Nr. Processo	Ajuiz.	nc. Instruça	Prazo
RTSum - 0011382-85.2018.5.18.0081	06/11/18	17/12/18	41
RTSum - 0011384-55.2018.5.18.0081	06/11/18	06/12/18	30
RTSum - 0011397-54.2018.5.18.0081	09/11/18	13/12/18	34
RTSum - 0011398-39.2018.5.18.0081	09/11/18	07/12/18	28
RTSum - 0011405-31.2018.5.18.0081	09/11/18	12/12/18	33
RTSum - 0011415-75.2018.5.18.0081	12/11/18	05/12/18	23
RTSum - 0011417-45.2018.5.18.0081	12/11/18	10/12/18	28
RTSum - 0011418-30.2018.5.18.0081	12/11/18	10/12/18	28
RTSum - 0011423-52.2018.5.18.0081	13/11/18	14/12/18	31
RTSum - 0011434-81.2018.5.18.0081	14/11/18	10/12/18	26
RTSum - 0011439-06.2018.5.18.0081	16/11/18	17/12/18	31
RTSum - 0011452-05.2018.5.18.0081	20/11/18	12/12/18	22
RTSum - 0011462-49.2018.5.18.0081	21/11/18	13/12/18	22
RTSum - 0011466-86.2018.5.18.0081	22/11/18	11/12/18	19
RTSum - 0011489-32.2018.5.18.0081	28/11/18	12/12/18	14
RTSum - 0011499-76.2018.5.18.0081	29/11/18	05/12/18	6
RTSum - 0011504-98.2018.5.18.0081	30/11/18	07/12/18	7
RTSum - 0011506-68.2018.5.18.0081	03/12/18	04/12/18	1
RTSum - 0011508-38.2018.5.18.0081	03/12/18	05/12/18	2
RTSum - 0011513-60.2018.5.18.0081	04/12/18	10/12/18	6
RTSum - 0011517-97.2018.5.18.0081	05/12/18	07/12/18	2
RTSum - 0011520-52.2018.5.18.0081	05/12/18	18/12/18	13
RTSum - 0011523-07.2018.5.18.0081	06/12/18	18/12/18	12
RTSum - 0011541-28.2018.5.18.0081	10/12/18	12/12/18	2

Legenda:

Ajuiz. Data do Ajuizamento;

Enc. da Instrução: Data da conclusão para proferir sentença;

Prazo: Quantidade de dias decorridos do ajuizamento até o encerramento da instrução.



**PRAZO MÉDIO ENTRE O AJUIZAMENTO E O
ENCERRAMENTO DA INSTRUÇÃO - 1ª VARA DO
TRABALHO DE APARECIDA DE GOIÂNIA**

**1ª VARA DO TRABALHO DE
APARECIDA DE GOIÂNIA**

SUMARÍSSIMO

Qtd	Prazo Médio
47	35,3

Nr. Processo	Ajuiz.	nc. Instruçã	Prazo
RTSum - 0011542-13.2018.5.18.0081	10/12/18	14/12/18	4
RTSum - 0011548-20.2018.5.18.0081	12/12/18	13/12/18	1

Legenda:

Ajuiz. Data do Ajuizamento;

Enc. da Instrução: Data da conclusão para proferir sentença;

Prazo: Quantidade de dias decorridos do ajuizamento até o encerramento da instrução.



PRAZO MÉDIO ENTRE O AJUIZAMENTO E O ENCERRAMENTO DA INSTRUÇÃO - 1ª VARA DO TRABALHO DE APARECIDA DE GOIÂNIA

Data do encerramento da instrução entre 1/12/2018 e 31/12/2018 23:59:59

FABÍOLA EVANGELISTA MARTINS

SUMARÍSSIMO

Qtd	Prazo Médio
47	35,3

Nr. Processo	Ajuiz.	nc. Instruçã	Prazo
RTSum - 0010858-88.2018.5.18.0081	04/07/18	06/12/18	155
RTSum - 0011079-71.2018.5.18.0081	22/08/18	06/12/18	106
RTSum - 0011106-54.2018.5.18.0081	28/08/18	03/12/18	97
RTSum - 0011172-34.2018.5.18.0081	17/09/18	03/12/18	77
RTSum - 0011194-92.2018.5.18.0081	20/09/18	04/12/18	75
RTSum - 0011253-80.2018.5.18.0081	04/10/18	05/12/18	62
RTSum - 0011264-12.2018.5.18.0081	05/10/18	06/12/18	62
RTSum - 0011279-78.2018.5.18.0081	09/10/18	06/12/18	58
RTSum - 0011292-77.2018.5.18.0081	15/10/18	04/12/18	50
RTSum - 0011295-32.2018.5.18.0081	16/10/18	03/12/18	48
RTSum - 0011310-23.2018.5.18.0009	29/11/18	07/12/18	8
RTSum - 0011324-82.2018.5.18.0081	23/10/18	04/12/18	42
RTSum - 0011342-06.2018.5.18.0081	26/10/18	04/12/18	39
RTSum - 0011348-13.2018.5.18.0081	29/10/18	05/12/18	37
RTSum - 0011350-80.2018.5.18.0081	29/10/18	07/12/18	39
RTSum - 0011357-72.2018.5.18.0081	30/10/18	11/12/18	42
RTSum - 0011365-49.2018.5.18.0081	31/10/18	13/12/18	43
RTSum - 0011367-19.2018.5.18.0081	01/11/18	13/12/18	42
RTSum - 0011369-86.2018.5.18.0081	03/11/18	11/12/18	38
RTSum - 0011372-41.2018.5.18.0081	05/11/18	10/12/18	35
RTSum - 0011380-18.2018.5.18.0081	06/11/18	14/12/18	38
RTSum - 0011382-85.2018.5.18.0081	06/11/18	17/12/18	41

Legenda:

Ajuiz. Data do Ajuizamento;

Enc. da Instrução: Data da conclusão para proferir sentença;

Prazo: Quantidade de dias decorridos do ajuizamento até o encerramento da instrução.



PRAZO MÉDIO ENTRE O AJUIZAMENTO E O ENCERRAMENTO DA INSTRUÇÃO - 1ª VARA DO TRABALHO DE APARECIDA DE GOIÂNIA

FABÍOLA EVANGELISTA MARTINS

SUMARÍSSIMO

Qtd	Prazo Médio
47	35,3

Nr. Processo	Ajuiz.	nc. Instruçã	Prazo
RTSum - 0011384-55.2018.5.18.0081	06/11/18	06/12/18	30
RTSum - 0011397-54.2018.5.18.0081	09/11/18	13/12/18	34
RTSum - 0011398-39.2018.5.18.0081	09/11/18	07/12/18	28
RTSum - 0011405-31.2018.5.18.0081	09/11/18	12/12/18	33
RTSum - 0011415-75.2018.5.18.0081	12/11/18	05/12/18	23
RTSum - 0011417-45.2018.5.18.0081	12/11/18	10/12/18	28
RTSum - 0011418-30.2018.5.18.0081	12/11/18	10/12/18	28
RTSum - 0011423-52.2018.5.18.0081	13/11/18	14/12/18	31
RTSum - 0011434-81.2018.5.18.0081	14/11/18	10/12/18	26
RTSum - 0011439-06.2018.5.18.0081	16/11/18	17/12/18	31
RTSum - 0011452-05.2018.5.18.0081	20/11/18	12/12/18	22
RTSum - 0011462-49.2018.5.18.0081	21/11/18	13/12/18	22
RTSum - 0011466-86.2018.5.18.0081	22/11/18	11/12/18	19
RTSum - 0011489-32.2018.5.18.0081	28/11/18	12/12/18	14
RTSum - 0011499-76.2018.5.18.0081	29/11/18	05/12/18	6
RTSum - 0011504-98.2018.5.18.0081	30/11/18	07/12/18	7
RTSum - 0011506-68.2018.5.18.0081	03/12/18	04/12/18	1
RTSum - 0011508-38.2018.5.18.0081	03/12/18	05/12/18	2
RTSum - 0011513-60.2018.5.18.0081	04/12/18	10/12/18	6
RTSum - 0011517-97.2018.5.18.0081	05/12/18	07/12/18	2
RTSum - 0011520-52.2018.5.18.0081	05/12/18	18/12/18	13
RTSum - 0011523-07.2018.5.18.0081	06/12/18	18/12/18	12
RTSum - 0011541-28.2018.5.18.0081	10/12/18	12/12/18	2
RTSum - 0011542-13.2018.5.18.0081	10/12/18	14/12/18	4
RTSum - 0011548-20.2018.5.18.0081	12/12/18	13/12/18	1

Legenda:

Ajuiz. Data do Ajuizamento;

Enc. da Instrução: Data da conclusão para proferir sentença;

Prazo: Quantidade de dias decorridos do ajuizamento até o encerramento da instrução.



**PRAZO MÉDIO ENTRE O AJUIZAMENTO E O
ENCERRAMENTO DA INSTRUÇÃO - 1ª VARA DO
TRABALHO DE APARECIDA DE GOIÂNIA**

FABÍOLA EVANGELISTA MARTINS