

## Conceituação

| Tema                              | Prazos Processuais   |
|-----------------------------------|--|
| <b>Relatórios</b>                 | Evolução Histórica<br>Comparativo por VT<br>Comparativo por Grupo<br>Por Grupo<br>Por VT<br>Por Processo<br>Por Magistrado   |
| <b>Resumo</b>                     | Apresenta o prazo médio desde o ajuizamento da ação até o encerramento da instrução.   |
| <b>Descrição</b>                  | O prazo médio é obtido calculando-se a quantidade de dias decorridos desde o ajuizamento até o encerramento da instrução.<br>Os dados são extraídos baseando-se nos itens do e-Gestão:<br><br>267 e 90267 - Do ajuizamento da ação até o encerramento da instrução na fase de conhecimento – rito sumaríssimo;<br><br>268 e 90268 – Do ajuizamento da ação até o encerramento da instrução na fase de conhecimento – exceto rito sumaríssimo (ordinário) |
| <b>Origem da informação</b>       | e-Gestão   |
| <b>Critérios e transformações</b> | Coletado do e-Gestão, consolidado, otimizado e classificado para análise.  |
| <b>Análises possíveis</b>         | Prazo médio entre o ajuizamento da ação e o encerramento da instrução, detalhado de forma Geral, Por grupo, por VT, Por Processo e Por Magistrado.   |



## EVOLUÇÃO HISTÓRICA DOS PRAZOS PROCESSUAIS ENTRE O AJUIZAMENTO E O ENCERRAMENTO DA INSTRUÇÃO - 2ª VARA DO TRABALHO DE RIO VERDE

Data do encerramento da instrução entre 1/12/2018 e 31/12/2018 23:59:59

| Rito               | Qtd       | Prazo Médio  |
|--------------------|-----------|--------------|
| ORDINÁRIO          | 37        | 73,97        |
| SUMARÍSSIMO        | 26        | 26,58        |
| <b>Total/Média</b> | <b>63</b> | <b>54,41</b> |

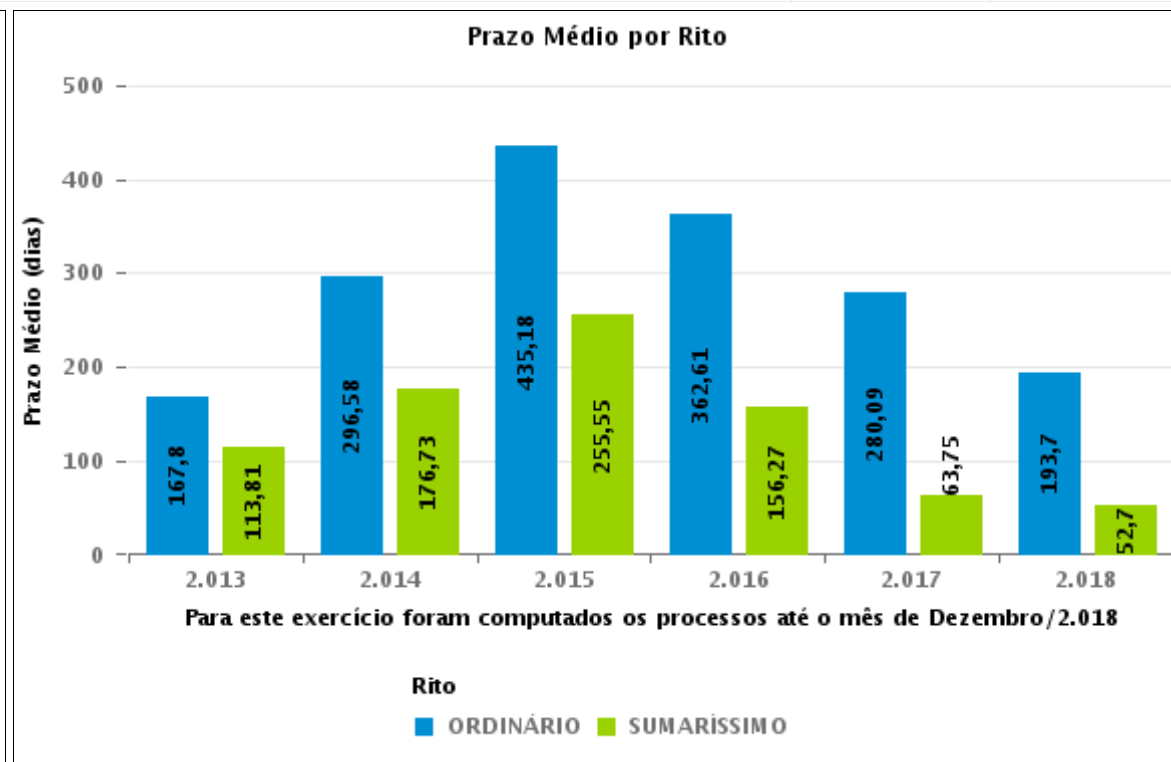
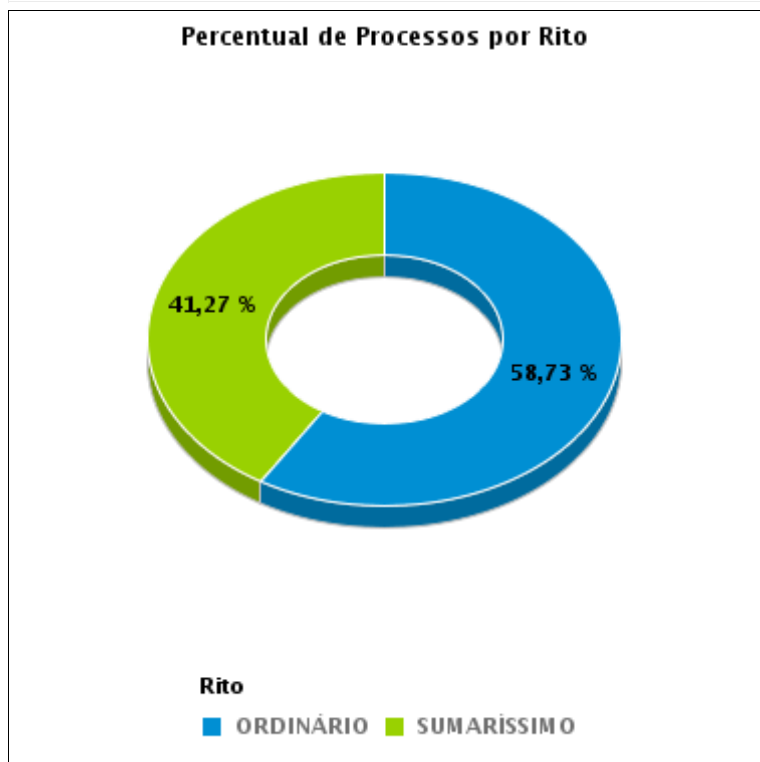



## COMPARATIVO DO PRAZO MÉDIO ENTRE O AJUIZAMENTO E O ENCERRAMENTO DA INSTRUÇÃO - 2ª VARA DO TRABALHO DE RIO VERDE

Data do encerramento da instrução entre 1/12/2018 e 31/12/2018 23:59:59

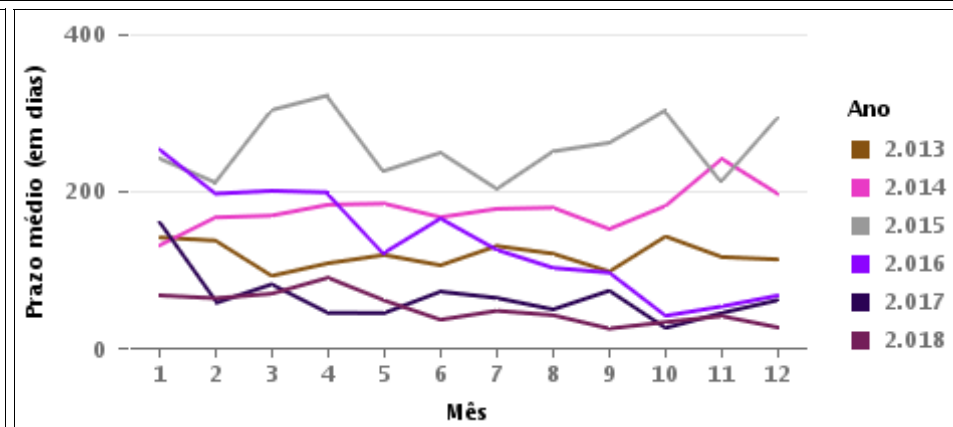
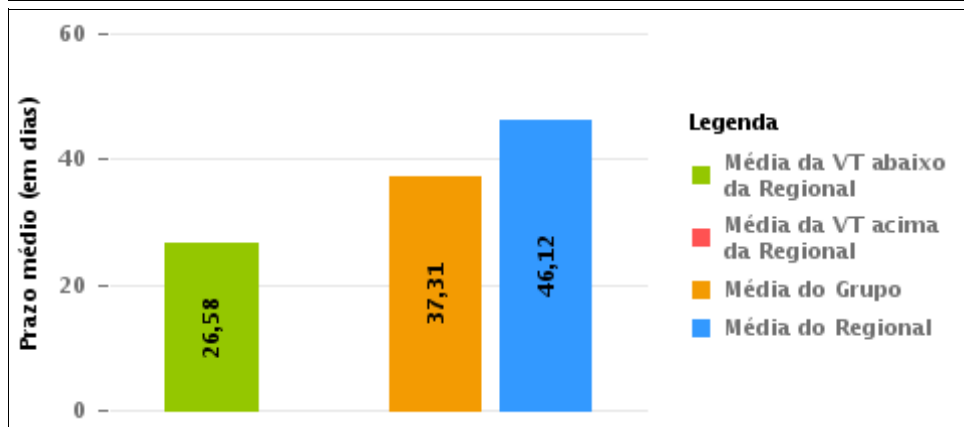
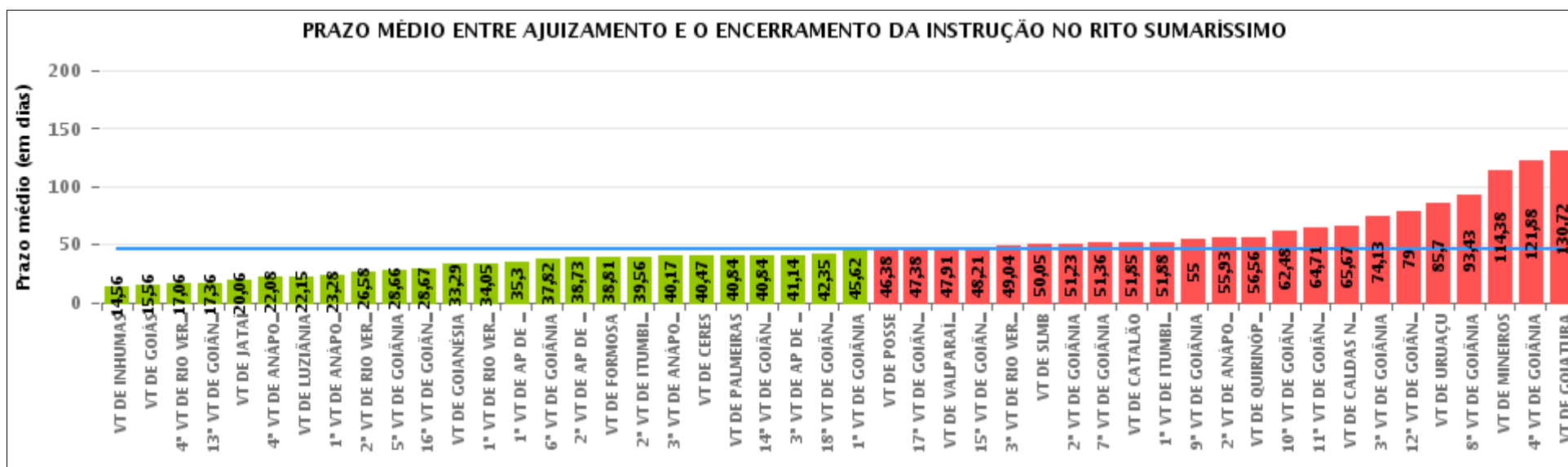



## COMPARATIVO DO PRAZO MÉDIO ENTRE O AJUIZAMENTO E O ENCERRAMENTO DA INSTRUÇÃO ENTRE AS VARAS DO GRUPO

Data do encerramento da instrução entre 1/12/2018 e 31/12/2018 23:59:59

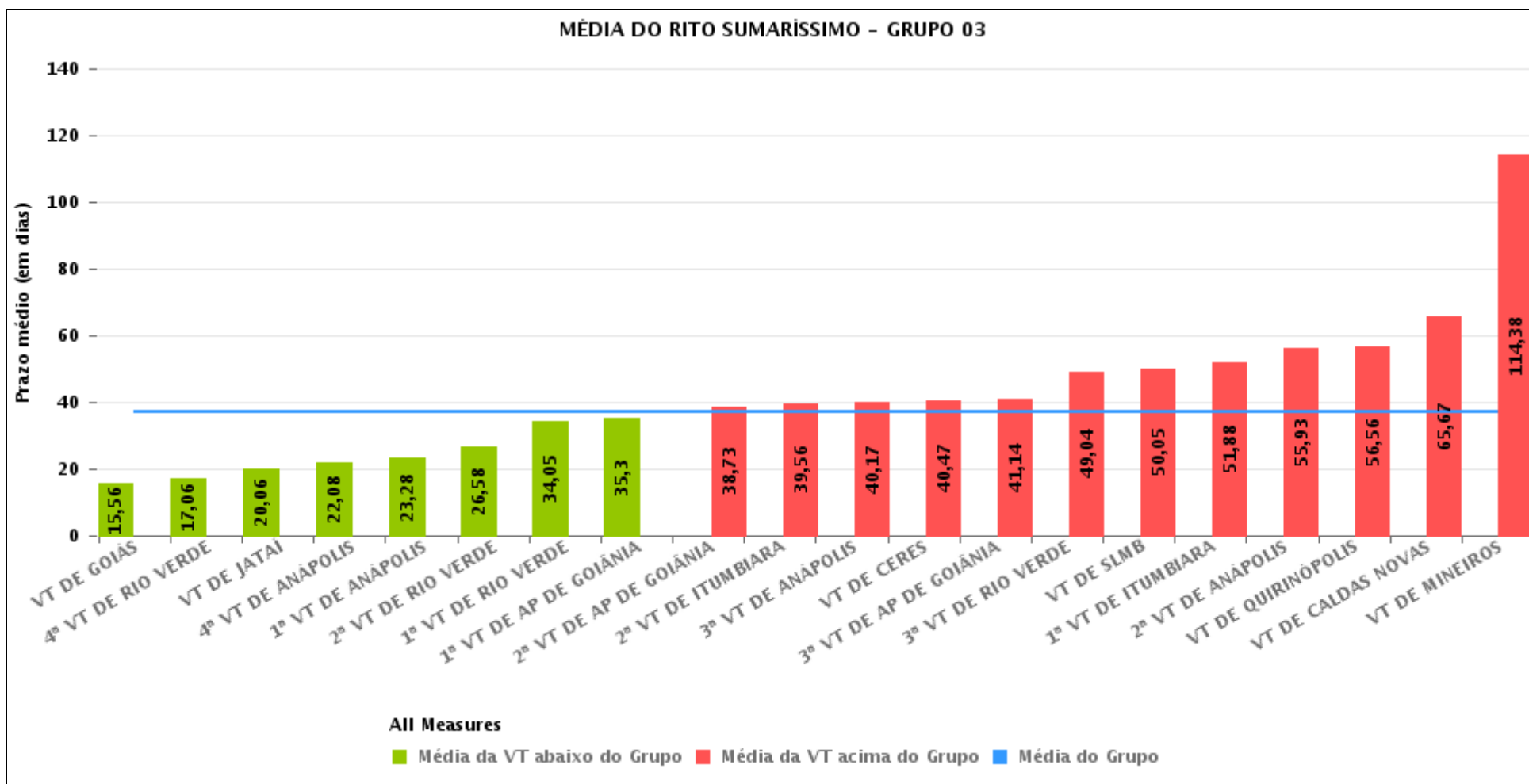



## PRAZO MÉDIO ENTRE O AJUIZAMENTO E O ENCERRAMENTO DA INSTRUÇÃO POR GRUPO

Data do encerramento da instrução entre 1/12/2018 e 31/12/2018 23:59:59

| Rito        | Grupo    | Qtd. Processos | Prazo Médio (dias) | Ranking |
|-------------|----------|----------------|--------------------|---------|
| SUMARÍSSIMO | GRUPO 04 | 279            | 25,81              | 1°      |
|             | GRUPO 03 | 669            | 37,31              | 2°      |
|             | GRUPO 02 | 32             | 38,81              | 3°      |
|             | GRUPO 01 | 8              | 46,38              | 4°      |
|             | GRUPO 05 | 1.159          | 56,3               | 5°      |

| Legenda:   | # Grupo 03 – De 1501 a 2000   | # Grupo 04 – De 2001 a 2500   | # Grupo 05 – Maior que 2500                                |
|--|---|---|--|
| # Grupo 01 – Até 1000<br>VT de Posse<br>VT de Pires do Rio | VT de Ceres<br>1ª VT de Anápolis<br>2ª VT de Anápolis<br>3ª VT de Anápolis<br>4ª VT de Anápolis   | VT de Goiatuba<br>VT de Goianésia<br>1ª VT de Goiânia<br>2ª VT de Goiânia<br>3ª VT de Goiânia<br>4ª VT de Goiânia<br>5ª VT de Goiânia<br>6ª VT de Goiânia<br>7ª VT de Goiânia<br>8ª VT de Goiânia<br>9ª VT de Goiânia<br>10ª VT de Goiânia<br>11ª VT de Goiânia<br>12ª VT de Goiânia<br>13ª VT de Goiânia<br>14ª VT de Goiânia<br>15ª VT de Goiânia<br>16ª VT de Goiânia<br>17ª VT de Goiânia<br>18ª VT de Goiânia<br>VT de Inhumas<br>VT de Luziânia | VT de Catalão<br>VT de Uruaçu<br>VT de Valparaíso de Goiás |
| # Grupo 02 – De 1001 a 1500<br>VT de Formosa               | 1ª VT de Aparecida de Goiânia<br>2ª VT de Aparecida de Goiânia<br>3ª VT de Aparecida de Goiânia<br>VT de Caldas Novas<br>1ª VT de Itumbiara<br>2ª VT de Itumbiara<br>VT de Goiás<br>VT de Jataí<br>VT de Mineiros<br>VT de Quirinópolis<br>1ª VT de Rio Verde<br>2ª VT de Rio Verde<br>3ª VT de Rio Verde<br>4ª VT de Rio Verde<br>VT de São Luis de Montes Belos |   |  |



## PRAZO MÉDIO ENTRE O AJUIZAMENTO E O ENCERRAMENTO DA INSTRUÇÃO DE TODAS AS VARAS DO TRABALHO

Data do encerramento da instrução entre 1/12/2018 e 31/12/2018 23:59:59

### SUMARÍSSIMO

| Qtd. Processos | Prazo Médio (dias) |
|----------------|--------------------|
| 2.147          | 46,12              |

| Vara do Trabalho                            | Qtd Processos | Prazo Médio | Ranking |
|---|---------------|-------------|---------|
| VARA DO TRABALHO DE INHUMAS                 | 158           | 14,56       | 1°      |
| VARA DO TRABALHO DE GOIÁS                   | 41            | 15,56       | 2°      |
| 4ª VARA DO TRABALHO DE RIO VERDE            | 35            | 17,06       | 3°      |
| 13ª VARA DO TRABALHO DE GOIÂNIA             | 39            | 17,36       | 4°      |
| VARA DO TRABALHO DE JATAÍ                   | 34            | 20,06       | 5°      |
| 4ª VARA DO TRABALHO DE ANÁPOLIS             | 53            | 22,08       | 6°      |
| VARA DO TRABALHO DE LUZIÂNIA                | 79            | 22,15       | 7°      |
| 1ª VARA DO TRABALHO DE ANÁPOLIS             | 32            | 23,28       | 8°      |
| 2ª VARA DO TRABALHO DE RIO VERDE            | 26            | 26,58       | 9°      |
| 5ª VARA DO TRABALHO DE GOIÂNIA              | 29            | 28,66       | 10°     |
| 16ª VARA DO TRABALHO DE GOIÂNIA             | 43            | 28,67       | 11°     |
| VARA DO TRABALHO DE GOIANÉSIA               | 24            | 33,29       | 12°     |
| 1ª VARA DO TRABALHO DE RIO VERDE            | 21            | 34,05       | 13°     |
| 1ª VARA DO TRABALHO DE APARECIDA DE GOIÂNIA | 47            | 35,3        | 14°     |
| 6ª VARA DO TRABALHO DE GOIÂNIA              | 51            | 37,82       | 15°     |
| 2ª VARA DO TRABALHO DE APARECIDA DE GOIÂNIA | 45            | 38,73       | 16°     |
| VARA DO TRABALHO DE FORMOSA                 | 32            | 38,81       | 17°     |
| 2ª VARA DO TRABALHO DE ITUMBIARA            | 70            | 39,56       | 18°     |
| 3ª VARA DO TRABALHO DE ANÁPOLIS             | 46            | 40,17       | 19°     |
| VARA DO TRABALHO DE CERES                   | 19            | 40,47       | 20°     |
| VARA DO TRABALHO DE PALMEIRAS               | 55            | 40,84       | 21°     |
| 14ª VARA DO TRABALHO DE GOIÂNIA             | 43            | 40,84       | 22°     |
| 3ª VARA DO TRABALHO DE APARECIDA DE GOIÂNIA | 35            | 41,14       | 23°     |
| 18ª VARA DO TRABALHO DE GOIÂNIA             | 48            | 42,35       | 24°     |
| 1ª VARA DO TRABALHO DE GOIÂNIA              | 37            | 45,62       | 25°     |
| VARA DO TRABALHO DE POSSE                   | 8             | 46,38       | 26°     |



## PRAZO MÉDIO ENTRE O AJUIZAMENTO E O ENCERRAMENTO DA INSTRUÇÃO DE TODAS AS VARAS DO TRABALHO

### SUMARÍSSIMO

| Qtd. Processos | Prazo Médio (dias) |
|----------------|--------------------|
| 2.147          | 46,12              |

| Vara do Trabalho                             | Qtd Processos | Prazo Médio | Ranking |
|--|---------------|-------------|---------|
| 17ª VARA DO TRABALHO DE GOIÂNIA              | 65            | 47,38       | 27°     |
| VARA DO TRABALHO DE VALPARAÍSO DE GOIÁS      | 104           | 47,91       | 28°     |
| 15ª VARA DO TRABALHO DE GOIÂNIA              | 52            | 48,21       | 29°     |
| 3ª VARA DO TRABALHO DE RIO VERDE             | 27            | 49,04       | 30°     |
| VARA DO TRABALHO DE SÃO LUIS DE MONTES BELOS | 20            | 50,05       | 31°     |
| 2ª VARA DO TRABALHO DE GOIÂNIA               | 66            | 51,23       | 32°     |
| 7ª VARA DO TRABALHO DE GOIÂNIA               | 50            | 51,36       | 33°     |
| VARA DO TRABALHO DE CATALÃO                  | 47            | 51,85       | 34°     |
| 1ª VARA DO TRABALHO DE ITUMBIARA             | 34            | 51,88       | 35°     |
| 9ª VARA DO TRABALHO DE GOIÂNIA               | 61            | 55          | 36°     |
| 2ª VARA DO TRABALHO DE ANÁPOLIS              | 43            | 55,93       | 37°     |
| VARA DO TRABALHO DE QUIRINÓPOLIS             | 9             | 56,56       | 38°     |
| 10ª VARA DO TRABALHO DE GOIÂNIA              | 42            | 62,48       | 39°     |
| 11ª VARA DO TRABALHO DE GOIÂNIA              | 52            | 64,71       | 40°     |
| VARA DO TRABALHO DE CALDAS NOVAS             | 24            | 65,67       | 41°     |
| 3ª VARA DO TRABALHO DE GOIÂNIA               | 64            | 74,13       | 42°     |
| 12ª VARA DO TRABALHO DE GOIÂNIA              | 41            | 79          | 43°     |
| VARA DO TRABALHO DE URUAÇU                   | 61            | 85,7        | 44°     |
| 8ª VARA DO TRABALHO DE GOIÂNIA               | 68            | 93,43       | 45°     |
| VARA DO TRABALHO DE MINEIROS                 | 8             | 114,38      | 46°     |
| 4ª VARA DO TRABALHO DE GOIÂNIA               | 41            | 121,88      | 47°     |
| VARA DO TRABALHO DE GOIATUBA                 | 18            | 130,72      | 48°     |



## PRAZO MÉDIO ENTRE O AJUIZAMENTO E O ENCERRAMENTO DA INSTRUÇÃO - 2ª VARA DO TRABALHO DE RIO VERDE

Data do encerramento da instrução entre 1/12/2018 e 31/12/2018 23:59:59

### 2ª VARA DO TRABALHO DE RIO VERDE

#### SUMARÍSSIMO

| Qtd | Prazo Médio |
|-----|-------------|
| 26  | 26,58       |

| Nr. Processo                      | Ajuiz.   | nc. Instruçã | Prazo |
|-----------------------------------|----------|--------------|-------|
| RTSum - 0010792-45.2018.5.18.0102 | 26/10/18 | 05/12/18     | 40    |
| RTSum - 0010800-22.2018.5.18.0102 | 29/10/18 | 06/12/18     | 38    |
| RTSum - 0010805-44.2018.5.18.0102 | 30/10/18 | 06/12/18     | 37    |
| RTSum - 0010817-58.2018.5.18.0102 | 01/11/18 | 10/12/18     | 39    |
| RTSum - 0010820-13.2018.5.18.0102 | 05/11/18 | 12/12/18     | 37    |
| RTSum - 0010825-35.2018.5.18.0102 | 06/11/18 | 10/12/18     | 34    |
| RTSum - 0010831-42.2018.5.18.0102 | 07/11/18 | 04/12/18     | 27    |
| RTSum - 0010832-27.2018.5.18.0102 | 07/11/18 | 05/12/18     | 28    |
| RTSum - 0010833-12.2018.5.18.0102 | 08/11/18 | 03/12/18     | 25    |
| RTSum - 0010834-94.2018.5.18.0102 | 08/11/18 | 04/12/18     | 26    |
| RTSum - 0010836-64.2018.5.18.0102 | 08/11/18 | 04/12/18     | 26    |
| RTSum - 0010848-78.2018.5.18.0102 | 12/11/18 | 05/12/18     | 23    |
| RTSum - 0010849-63.2018.5.18.0102 | 13/11/18 | 18/12/18     | 35    |
| RTSum - 0010854-85.2018.5.18.0102 | 13/11/18 | 06/12/18     | 23    |
| RTSum - 0010856-55.2018.5.18.0102 | 13/11/18 | 06/12/18     | 23    |
| RTSum - 0010860-92.2018.5.18.0102 | 15/11/18 | 10/12/18     | 25    |
| RTSum - 0010862-62.2018.5.18.0102 | 16/11/18 | 19/12/18     | 33    |
| RTSum - 0010866-02.2018.5.18.0102 | 19/11/18 | 07/12/18     | 18    |
| RTSum - 0010870-39.2018.5.18.0102 | 20/11/18 | 10/12/18     | 20    |
| RTSum - 0010875-61.2018.5.18.0102 | 20/11/18 | 07/12/18     | 17    |
| RTSum - 0010882-53.2018.5.18.0102 | 21/11/18 | 18/12/18     | 27    |

**Legenda:**

**Ajuiz.** Data do Ajuizamento;

**Enc. da Instrução:** Data da conclusão para proferir sentença;

**Prazo:** Quantidade de dias decorridos do ajuizamento até o encerramento da instrução.





**PRAZO MÉDIO ENTRE O AJUIZAMENTO E O  
ENCERRAMENTO DA INSTRUÇÃO - 2ª VARA DO  
TRABALHO DE RIO VERDE**

**2ª VARA DO TRABALHO DE RIO  
VERDE**

**SUMARÍSSIMO**

| Qtd | Prazo Médio |
|-----|-------------|
| 26  | 26,58       |

| Nr. Processo                      | Ajuiz.   | nc. Instruçã | Prazo |
|-----------------------------------|----------|--------------|-------|
| RTSum - 0010887-75.2018.5.18.0102 | 22/11/18 | 18/12/18     | 26    |
| RTSum - 0010894-67.2018.5.18.0102 | 25/11/18 | 14/12/18     | 19    |
| RTSum - 0010898-07.2018.5.18.0102 | 27/11/18 | 18/12/18     | 21    |
| RTSum - 0010907-66.2018.5.18.0102 | 28/11/18 | 19/12/18     | 21    |
| RTSum - 0010921-50.2018.5.18.0102 | 30/11/18 | 03/12/18     | 3     |

**Legenda:**  
Ajuiz. Data do Ajuizamento;  
Enc. da Instrução: Data da conclusão para proferir sentença;  
Prazo: Quantidade de dias decorridos do ajuizamento até o encerramento da instrução.



## PRAZO MÉDIO ENTRE O AJUIZAMENTO E O ENCERRAMENTO DA INSTRUÇÃO - 2ª VARA DO TRABALHO DE RIO VERDE

Data do encerramento da instrução entre 1/12/2018 e 31/12/2018 23:59:59

### DANIEL BRANQUINHO CARDOSO

#### SUMARÍSSIMO

| Qtd | Prazo Médio |
|-----|-------------|
| 15  | 24,33       |

| Nr. Processo                      | Ajuiz.   | nc. Instruçã | Prazo |
|-----------------------------------|----------|--------------|-------|
| RTSum - 0010805-44.2018.5.18.0102 | 30/10/18 | 06/12/18     | 37    |
| RTSum - 0010831-42.2018.5.18.0102 | 07/11/18 | 04/12/18     | 27    |
| RTSum - 0010832-27.2018.5.18.0102 | 07/11/18 | 05/12/18     | 28    |
| RTSum - 0010834-94.2018.5.18.0102 | 08/11/18 | 04/12/18     | 26    |
| RTSum - 0010836-64.2018.5.18.0102 | 08/11/18 | 04/12/18     | 26    |
| RTSum - 0010849-63.2018.5.18.0102 | 13/11/18 | 18/12/18     | 35    |
| RTSum - 0010862-62.2018.5.18.0102 | 16/11/18 | 19/12/18     | 33    |
| RTSum - 0010866-02.2018.5.18.0102 | 19/11/18 | 07/12/18     | 18    |
| RTSum - 0010870-39.2018.5.18.0102 | 20/11/18 | 10/12/18     | 20    |
| RTSum - 0010875-61.2018.5.18.0102 | 20/11/18 | 07/12/18     | 17    |
| RTSum - 0010882-53.2018.5.18.0102 | 21/11/18 | 18/12/18     | 27    |
| RTSum - 0010887-75.2018.5.18.0102 | 22/11/18 | 18/12/18     | 26    |
| RTSum - 0010898-07.2018.5.18.0102 | 27/11/18 | 18/12/18     | 21    |
| RTSum - 0010907-66.2018.5.18.0102 | 28/11/18 | 19/12/18     | 21    |
| RTSum - 0010921-50.2018.5.18.0102 | 30/11/18 | 03/12/18     | 3     |

**Legenda:**

**Ajuiz.** Data do Ajuizamento;

**Enc. da Instrução:** Data da conclusão para proferir sentença;

**Prazo:** Quantidade de dias decorridos do ajuizamento até o encerramento da instrução.

### MARCELA CARDOSO SCHÜTZ DE ARAÚJO

#### SUMARÍSSIMO

| Qtd | Prazo Médio |
|-----|-------------|
|-----|-------------|



**PRAZO MÉDIO ENTRE O AJUIZAMENTO E O  
ENCERRAMENTO DA INSTRUÇÃO - 2ª VARA DO  
TRABALHO DE RIO VERDE**

**MARCELA CARDOSO SCHÜTZ DE  
ARAÚJO**

**SUMARÍSSIMO**

11

29,64

| Nr. Processo                      | Ajuiz.   | nc. Instruçã | Prazo |
|-----------------------------------|----------|--------------|-------|
| RTSum - 0010792-45.2018.5.18.0102 | 26/10/18 | 05/12/18     | 40    |
| RTSum - 0010800-22.2018.5.18.0102 | 29/10/18 | 06/12/18     | 38    |
| RTSum - 0010817-58.2018.5.18.0102 | 01/11/18 | 10/12/18     | 39    |
| RTSum - 0010820-13.2018.5.18.0102 | 05/11/18 | 12/12/18     | 37    |
| RTSum - 0010825-35.2018.5.18.0102 | 06/11/18 | 10/12/18     | 34    |
| RTSum - 0010833-12.2018.5.18.0102 | 08/11/18 | 03/12/18     | 25    |
| RTSum - 0010848-78.2018.5.18.0102 | 12/11/18 | 05/12/18     | 23    |
| RTSum - 0010854-85.2018.5.18.0102 | 13/11/18 | 06/12/18     | 23    |
| RTSum - 0010856-55.2018.5.18.0102 | 13/11/18 | 06/12/18     | 23    |
| RTSum - 0010860-92.2018.5.18.0102 | 15/11/18 | 10/12/18     | 25    |
| RTSum - 0010894-67.2018.5.18.0102 | 25/11/18 | 14/12/18     | 19    |

**Legenda:**  
Ajuiz. Data do Ajuizamento;  
Enc. da Instrução: Data da conclusão para proferir sentença;  
Prazo: Quantidade de dias decorridos do ajuizamento até o encerramento da instrução.