

## Conceituação

| Tema                              | Prazos Processuais   |
|-----------------------------------|--|
| <b>Relatórios</b>                 | Evolução Histórica<br>Comparativo por VT<br>Comparativo por Grupo<br>Por Grupo<br>Por VT<br>Por Processo<br>Por Magistrado   |
| <b>Resumo</b>                     | Apresenta o prazo médio desde o ajuizamento da ação até o encerramento da instrução.   |
| <b>Descrição</b>                  | O prazo médio é obtido calculando-se a quantidade de dias decorridos desde o ajuizamento até o encerramento da instrução.<br>Os dados são extraídos baseando-se nos itens do e-Gestão:<br><br>267 e 90267 - Do ajuizamento da ação até o encerramento da instrução na fase de conhecimento – rito sumaríssimo;<br><br>268 e 90268 – Do ajuizamento da ação até o encerramento da instrução na fase de conhecimento – exceto rito sumaríssimo (ordinário) |
| <b>Origem da informação</b>       | e-Gestão   |
| <b>Critérios e transformações</b> | Coletado do e-Gestão, consolidado, otimizado e classificado para análise.  |
| <b>Análises possíveis</b>         | Prazo médio entre o ajuizamento da ação e o encerramento da instrução, detalhado de forma Geral, Por grupo, por VT, Por Processo e Por Magistrado.   |



## EVOLUÇÃO HISTÓRICA DOS PRAZOS PROCESSUAIS ENTRE O AJUIZAMENTO E O ENCERRAMENTO DA INSTRUÇÃO - VARA DO TRABALHO DE GOIATUBA

Data do encerramento da instrução entre 1/12/2018 e 31/12/2018 23:59:59

| Rito               | Qtd       | Prazo Médio   |
|--------------------|-----------|---------------|
| ORDINÁRIO          | 24        | 79,17         |
| SUMARÍSSIMO        | 18        | 130,72        |
| <b>Total/Média</b> | <b>42</b> | <b>101,26</b> |

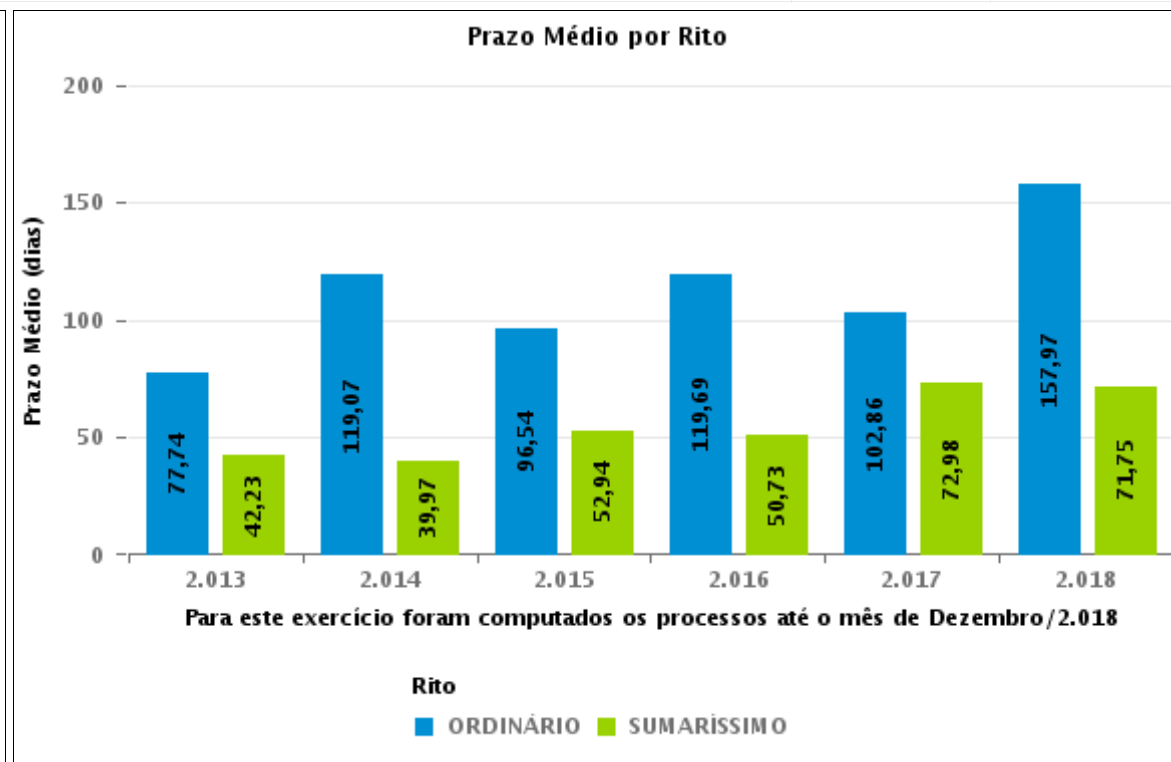
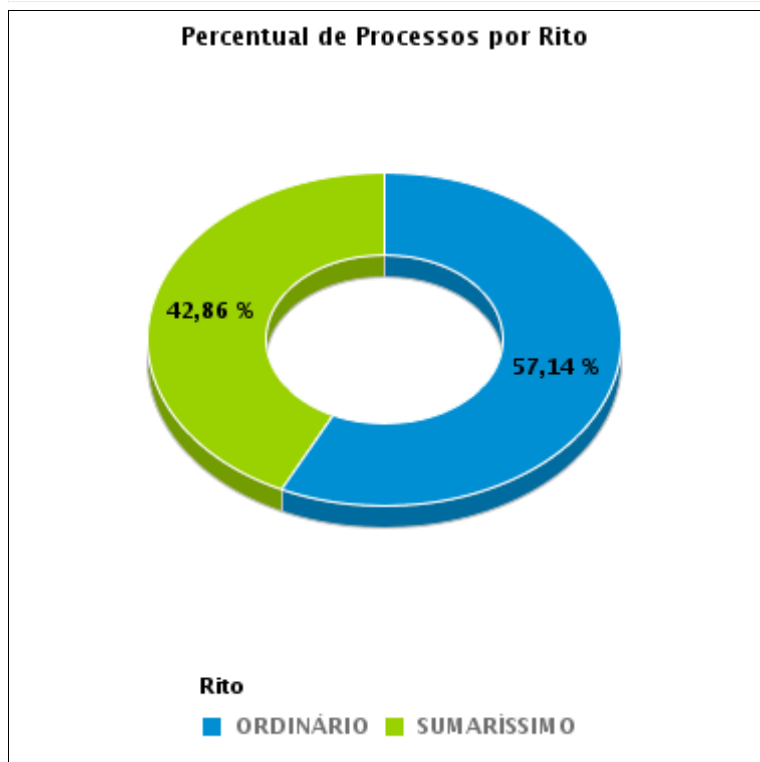



## COMPARATIVO DO PRAZO MÉDIO ENTRE O AJUIZAMENTO E O ENCERRAMENTO DA INSTRUÇÃO - VARA DO TRABALHO DE GOIATUBA

Data do encerramento da instrução entre 1/12/2018 e 31/12/2018 23:59:59

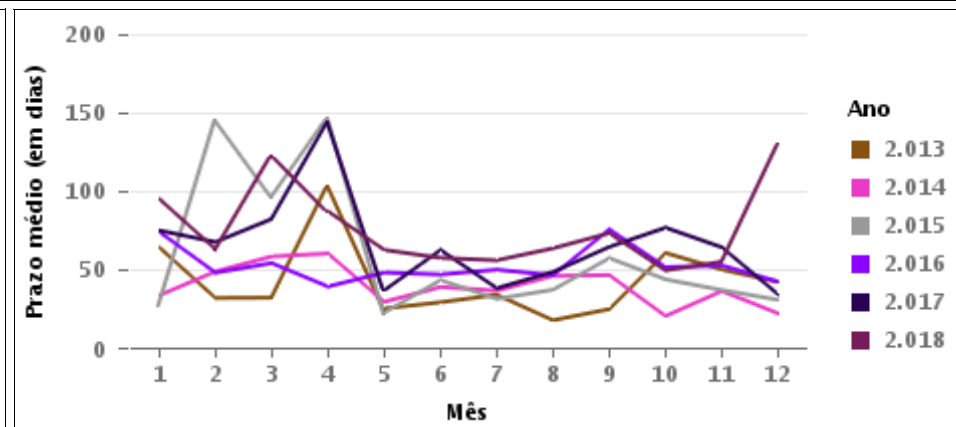
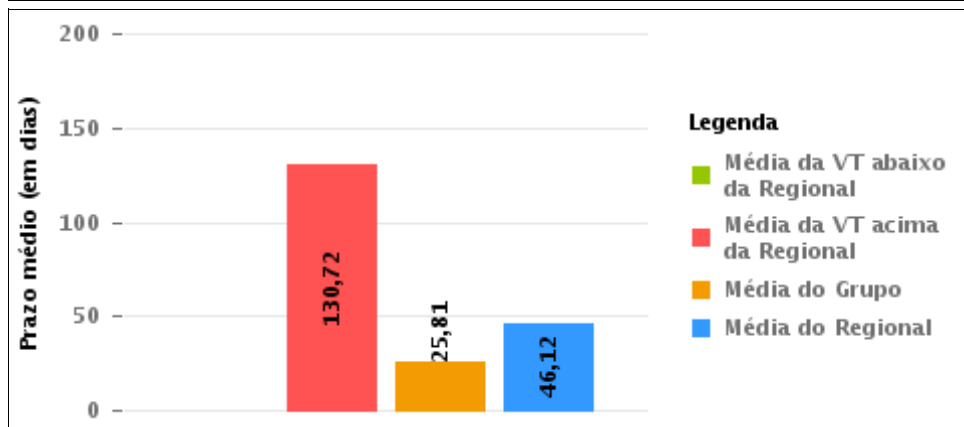
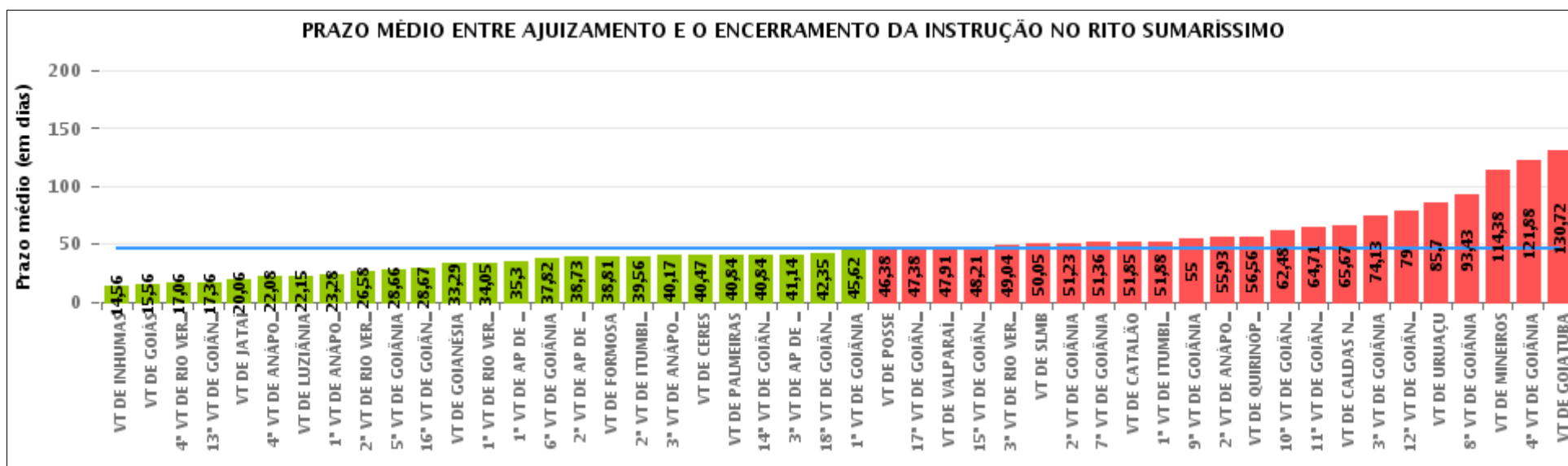



## COMPARATIVO DO PRAZO MÉDIO ENTRE O AJUIZAMENTO E O ENCERRAMENTO DA INSTRUÇÃO ENTRE AS VARAS DO GRUPO

Data do encerramento da instrução entre 1/12/2018 e 31/12/2018 23:59:59

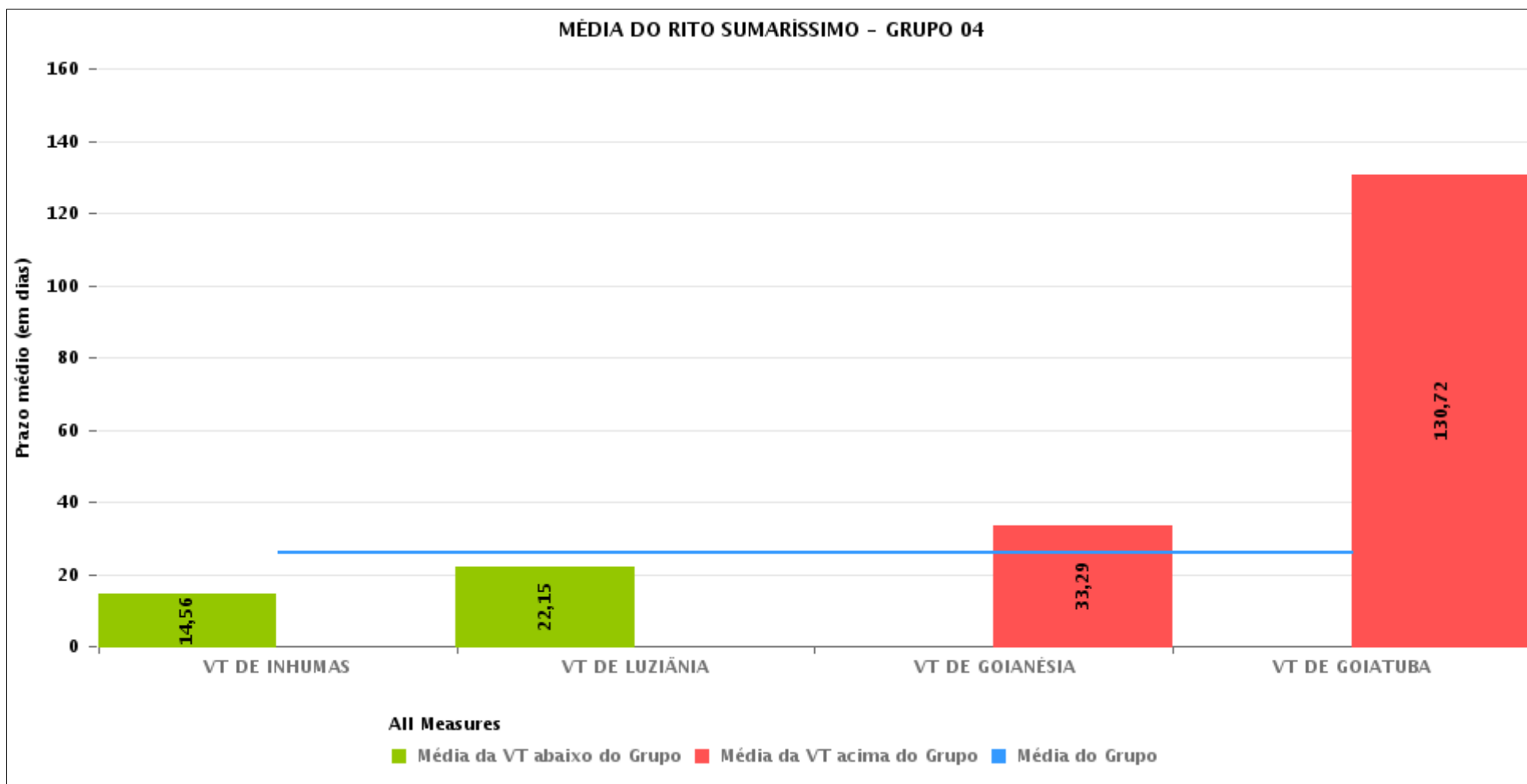



## PRAZO MÉDIO ENTRE O AJUIZAMENTO E O ENCERRAMENTO DA INSTRUÇÃO POR GRUPO

Data do encerramento da instrução entre 1/12/2018 e 31/12/2018 23:59:59

| Rito        | Grupo    | Qtd. Processos | Prazo Médio (dias) | Ranking |
|-------------|----------|----------------|--------------------|---------|
| SUMARÍSSIMO | GRUPO 04 | 279            | 25,81              | 1°      |
|             | GRUPO 03 | 669            | 37,31              | 2°      |
|             | GRUPO 02 | 32             | 38,81              | 3°      |
|             | GRUPO 01 | 8              | 46,38              | 4°      |
|             | GRUPO 05 | 1.159          | 56,3               | 5°      |

| Legenda:   | # Grupo 03 – De 1501 a 2000   | # Grupo 04 – De 2001 a 2500  | # Grupo 05 – Maior que 2500                                |
|--|---|--|--|
| # Grupo 01 – Até 1000<br>VT de Posse<br>VT de Pires do Rio | VT de Ceres<br>1ª VT de Anápolis<br>2ª VT de Anápolis<br>3ª VT de Anápolis<br>4ª VT de Anápolis   | VT de Goiatuba<br>VT de Goianésia<br>1ª VT de Goiânia<br>2ª VT de Goiânia<br>3ª VT de Goiânia<br>4ª VT de Goiânia  | VT de Catalão<br>VT de Uruaçu<br>VT de Valparaíso de Goiás |
| # Grupo 02 – De 1001 a 1500<br>VT de Formosa               | 1ª VT de Aparecida de Goiânia<br>2ª VT de Aparecida de Goiânia<br>3ª VT de Aparecida de Goiânia<br>VT de Caldas Novas<br>1ª VT de Itumbiara<br>2ª VT de Itumbiara<br>VT de Goiás<br>VT de Jataí<br>VT de Mineiros<br>VT de Quirinópolis<br>1ª VT de Rio Verde<br>2ª VT de Rio Verde<br>3ª VT de Rio Verde<br>4ª VT de Rio Verde<br>VT de São Luis de Montes Belos | 5ª VT de Goiânia<br>6ª VT de Goiânia<br>7ª VT de Goiânia<br>8ª VT de Goiânia<br>9ª VT de Goiânia<br>10ª VT de Goiânia<br>11ª VT de Goiânia<br>12ª VT de Goiânia<br>13ª VT de Goiânia<br>14ª VT de Goiânia<br>15ª VT de Goiânia<br>16ª VT de Goiânia<br>17ª VT de Goiânia<br>18ª VT de Goiânia<br>VT de Inhumas<br>VT de Luziânia |  |



## PRAZO MÉDIO ENTRE O AJUIZAMENTO E O ENCERRAMENTO DA INSTRUÇÃO DE TODAS AS VARAS DO TRABALHO

Data do encerramento da instrução entre 1/12/2018 e 31/12/2018 23:59:59

### SUMARÍSSIMO

| Qtd. Processos | Prazo Médio (dias) |
|----------------|--------------------|
| 2.147          | 46,12              |

| Vara do Trabalho                            | Qtd Processos | Prazo Médio | Ranking |
|---|---------------|-------------|---------|
| VARA DO TRABALHO DE INHUMAS                 | 158           | 14,56       | 1°      |
| VARA DO TRABALHO DE GOIÁS                   | 41            | 15,56       | 2°      |
| 4ª VARA DO TRABALHO DE RIO VERDE            | 35            | 17,06       | 3°      |
| 13ª VARA DO TRABALHO DE GOIÂNIA             | 39            | 17,36       | 4°      |
| VARA DO TRABALHO DE JATAÍ                   | 34            | 20,06       | 5°      |
| 4ª VARA DO TRABALHO DE ANÁPOLIS             | 53            | 22,08       | 6°      |
| VARA DO TRABALHO DE LUZIÂNIA                | 79            | 22,15       | 7°      |
| 1ª VARA DO TRABALHO DE ANÁPOLIS             | 32            | 23,28       | 8°      |
| 2ª VARA DO TRABALHO DE RIO VERDE            | 26            | 26,58       | 9°      |
| 5ª VARA DO TRABALHO DE GOIÂNIA              | 29            | 28,66       | 10°     |
| 16ª VARA DO TRABALHO DE GOIÂNIA             | 43            | 28,67       | 11°     |
| VARA DO TRABALHO DE GOIANÉSIA               | 24            | 33,29       | 12°     |
| 1ª VARA DO TRABALHO DE RIO VERDE            | 21            | 34,05       | 13°     |
| 1ª VARA DO TRABALHO DE APARECIDA DE GOIÂNIA | 47            | 35,3        | 14°     |
| 6ª VARA DO TRABALHO DE GOIÂNIA              | 51            | 37,82       | 15°     |
| 2ª VARA DO TRABALHO DE APARECIDA DE GOIÂNIA | 45            | 38,73       | 16°     |
| VARA DO TRABALHO DE FORMOSA                 | 32            | 38,81       | 17°     |
| 2ª VARA DO TRABALHO DE ITUMBIARA            | 70            | 39,56       | 18°     |
| 3ª VARA DO TRABALHO DE ANÁPOLIS             | 46            | 40,17       | 19°     |
| VARA DO TRABALHO DE CERES                   | 19            | 40,47       | 20°     |
| VARA DO TRABALHO DE PALMEIRAS               | 55            | 40,84       | 21°     |
| 14ª VARA DO TRABALHO DE GOIÂNIA             | 43            | 40,84       | 22°     |
| 3ª VARA DO TRABALHO DE APARECIDA DE GOIÂNIA | 35            | 41,14       | 23°     |
| 18ª VARA DO TRABALHO DE GOIÂNIA             | 48            | 42,35       | 24°     |
| 1ª VARA DO TRABALHO DE GOIÂNIA              | 37            | 45,62       | 25°     |
| VARA DO TRABALHO DE POSSE                   | 8             | 46,38       | 26°     |



## PRAZO MÉDIO ENTRE O AJUIZAMENTO E O ENCERRAMENTO DA INSTRUÇÃO DE TODAS AS VARAS DO TRABALHO

### SUMARÍSSIMO

| Qtd. Processos | Prazo Médio (dias) |
|----------------|--------------------|
| 2.147          | 46,12              |

| Vara do Trabalho                             | Qtd Processos | Prazo Médio | Ranking |
|--|---------------|-------------|---------|
| 17ª VARA DO TRABALHO DE GOIÂNIA              | 65            | 47,38       | 27°     |
| VARA DO TRABALHO DE VALPARAÍSO DE GOIÁS      | 104           | 47,91       | 28°     |
| 15ª VARA DO TRABALHO DE GOIÂNIA              | 52            | 48,21       | 29°     |
| 3ª VARA DO TRABALHO DE RIO VERDE             | 27            | 49,04       | 30°     |
| VARA DO TRABALHO DE SÃO LUIS DE MONTES BELOS | 20            | 50,05       | 31°     |
| 2ª VARA DO TRABALHO DE GOIÂNIA               | 66            | 51,23       | 32°     |
| 7ª VARA DO TRABALHO DE GOIÂNIA               | 50            | 51,36       | 33°     |
| VARA DO TRABALHO DE CATALÃO                  | 47            | 51,85       | 34°     |
| 1ª VARA DO TRABALHO DE ITUMBIARA             | 34            | 51,88       | 35°     |
| 9ª VARA DO TRABALHO DE GOIÂNIA               | 61            | 55          | 36°     |
| 2ª VARA DO TRABALHO DE ANÁPOLIS              | 43            | 55,93       | 37°     |
| VARA DO TRABALHO DE QUIRINÓPOLIS             | 9             | 56,56       | 38°     |
| 10ª VARA DO TRABALHO DE GOIÂNIA              | 42            | 62,48       | 39°     |
| 11ª VARA DO TRABALHO DE GOIÂNIA              | 52            | 64,71       | 40°     |
| VARA DO TRABALHO DE CALDAS NOVAS             | 24            | 65,67       | 41°     |
| 3ª VARA DO TRABALHO DE GOIÂNIA               | 64            | 74,13       | 42°     |
| 12ª VARA DO TRABALHO DE GOIÂNIA              | 41            | 79          | 43°     |
| VARA DO TRABALHO DE URUAÇU                   | 61            | 85,7        | 44°     |
| 8ª VARA DO TRABALHO DE GOIÂNIA               | 68            | 93,43       | 45°     |
| VARA DO TRABALHO DE MINEIROS                 | 8             | 114,38      | 46°     |
| 4ª VARA DO TRABALHO DE GOIÂNIA               | 41            | 121,88      | 47°     |
| VARA DO TRABALHO DE GOIATUBA                 | 18            | 130,72      | 48°     |



## PRAZO MÉDIO ENTRE O AJUIZAMENTO E O ENCERRAMENTO DA INSTRUÇÃO - VARA DO TRABALHO DE GOIATUBA

Data do encerramento da instrução entre 1/12/2018 e 31/12/2018 23:59:59

### VARA DO TRABALHO DE GOIATUBA

#### SUMARÍSSIMO

| Qtd | Prazo Médio |
|-----|-------------|
| 18  | 130,72      |

| Nr. Processo                      | Ajuiz.   | nc. Instruçã | Prazo |
|-----------------------------------|----------|--------------|-------|
| RTSum - 0010292-95.2018.5.18.0128 | 10/05/18 | 12/12/18     | 216   |
| RTSum - 0010351-83.2018.5.18.0128 | 07/06/18 | 03/12/18     | 179   |
| RTSum - 0010355-23.2018.5.18.0128 | 08/06/18 | 03/12/18     | 178   |
| RTSum - 0010359-60.2018.5.18.0128 | 09/06/18 | 03/12/18     | 177   |
| RTSum - 0010392-50.2018.5.18.0128 | 21/06/18 | 13/12/18     | 175   |
| RTSum - 0010420-18.2018.5.18.0128 | 05/07/18 | 12/12/18     | 160   |
| RTSum - 0010423-70.2018.5.18.0128 | 09/07/18 | 04/12/18     | 148   |
| RTSum - 0010505-04.2018.5.18.0128 | 03/08/18 | 03/12/18     | 122   |
| RTSum - 0010521-55.2018.5.18.0128 | 07/08/18 | 03/12/18     | 118   |
| RTSum - 0010716-40.2018.5.18.0128 | 04/10/18 | 11/12/18     | 68    |
| RTSum - 0010737-16.2018.5.18.0128 | 11/10/18 | 04/12/18     | 54    |
| RTSum - 0010779-65.2018.5.18.0128 | 25/10/18 | 04/12/18     | 40    |
| RTSum - 0010797-86.2018.5.18.0128 | 29/10/18 | 04/12/18     | 36    |
| RTSum - 0010812-55.2018.5.18.0128 | 04/11/18 | 18/12/18     | 44    |
| RTSum - 0010823-84.2018.5.18.0128 | 08/11/18 | 12/12/18     | 34    |
| RTSum - 0010828-09.2018.5.18.0128 | 12/11/18 | 12/12/18     | 30    |
| RTSum - 0010833-31.2018.5.18.0128 | 13/11/18 | 12/12/18     | 29    |
| RTSum - 0010996-45.2017.5.18.0128 | 07/06/17 | 04/12/18     | 545   |

**Legenda:**

**Ajuiz.** Data do Ajuizamento;

**Enc. da Instrução:** Data da conclusão para proferir sentença;

**Prazo:** Quantidade de dias decorridos do ajuizamento até o encerramento da instrução.





## PRAZO MÉDIO ENTRE O AJUIZAMENTO E O ENCERRAMENTO DA INSTRUÇÃO - VARA DO TRABALHO DE GOIATUBA

Data do encerramento da instrução entre 1/12/2018 e 31/12/2018 23:59:59

### MARIA APARECIDA PRADO FLEURY BARIANI

#### SUMARÍSSIMO

| Qtd | Prazo Médio |
|-----|-------------|
| 18  | 130,72      |

| Nr. Processo                      | Ajuiz.   | nc. Instruçã | Prazo |
|-----------------------------------|----------|--------------|-------|
| RTSum - 0010292-95.2018.5.18.0128 | 10/05/18 | 12/12/18     | 216   |
| RTSum - 0010351-83.2018.5.18.0128 | 07/06/18 | 03/12/18     | 179   |
| RTSum - 0010355-23.2018.5.18.0128 | 08/06/18 | 03/12/18     | 178   |
| RTSum - 0010359-60.2018.5.18.0128 | 09/06/18 | 03/12/18     | 177   |
| RTSum - 0010392-50.2018.5.18.0128 | 21/06/18 | 13/12/18     | 175   |
| RTSum - 0010420-18.2018.5.18.0128 | 05/07/18 | 12/12/18     | 160   |
| RTSum - 0010423-70.2018.5.18.0128 | 09/07/18 | 04/12/18     | 148   |
| RTSum - 0010505-04.2018.5.18.0128 | 03/08/18 | 03/12/18     | 122   |
| RTSum - 0010521-55.2018.5.18.0128 | 07/08/18 | 03/12/18     | 118   |
| RTSum - 0010716-40.2018.5.18.0128 | 04/10/18 | 11/12/18     | 68    |
| RTSum - 0010737-16.2018.5.18.0128 | 11/10/18 | 04/12/18     | 54    |
| RTSum - 0010779-65.2018.5.18.0128 | 25/10/18 | 04/12/18     | 40    |
| RTSum - 0010797-86.2018.5.18.0128 | 29/10/18 | 04/12/18     | 36    |
| RTSum - 0010812-55.2018.5.18.0128 | 04/11/18 | 18/12/18     | 44    |
| RTSum - 0010823-84.2018.5.18.0128 | 08/11/18 | 12/12/18     | 34    |
| RTSum - 0010828-09.2018.5.18.0128 | 12/11/18 | 12/12/18     | 30    |
| RTSum - 0010833-31.2018.5.18.0128 | 13/11/18 | 12/12/18     | 29    |
| RTSum - 0010996-45.2017.5.18.0128 | 07/06/17 | 04/12/18     | 545   |

**Legenda:**

**Ajuiz.** Data do Ajuizamento;

**Enc. da Instrução:** Data da conclusão para proferir sentença;

**Prazo:** Quantidade de dias decorridos do ajuizamento até o encerramento da instrução.