

Conceituação

Tema	Prazos Processuais
Relatórios	Evolução Histórica Comparativo por VT Comparativo por Grupo Por Grupo Por VT Por Processo Por Magistrado
Resumo	Apresenta o prazo médio desde o ajuizamento da ação até o encerramento da instrução.
Descrição	O prazo médio é obtido calculando-se a quantidade de dias decorridos desde o ajuizamento até o encerramento da instrução. Os dados são extraídos baseando-se nos itens do e-Gestão: 267 e 90267 - Do ajuizamento da ação até o encerramento da instrução na fase de conhecimento – rito sumaríssimo; 268 e 90268 – Do ajuizamento da ação até o encerramento da instrução na fase de conhecimento – exceto rito sumaríssimo (ordinário)
Origem da informação	e-Gestão
Critérios e transformações	Coletado do e-Gestão, consolidado, otimizado e classificado para análise.
Análises possíveis	Prazo médio entre o ajuizamento da ação e o encerramento da instrução, detalhado de forma Geral, Por grupo, por VT, Por Processo e Por Magistrado.



EVOLUÇÃO HISTÓRICA DOS PRAZOS PROCESSUAIS ENTRE O AJUIZAMENTO E O ENCERRAMENTO DA INSTRUÇÃO - VARA DO TRABALHO DE MINEIROS

Data do encerramento da instrução entre 1/12/2018 e 31/12/2018 23:59:59

Rito	Qtd	Prazo Médio
ORDINÁRIO	47	329,19
SUMARÍSSIMO	8	114,38
Total/Média	55	297,95

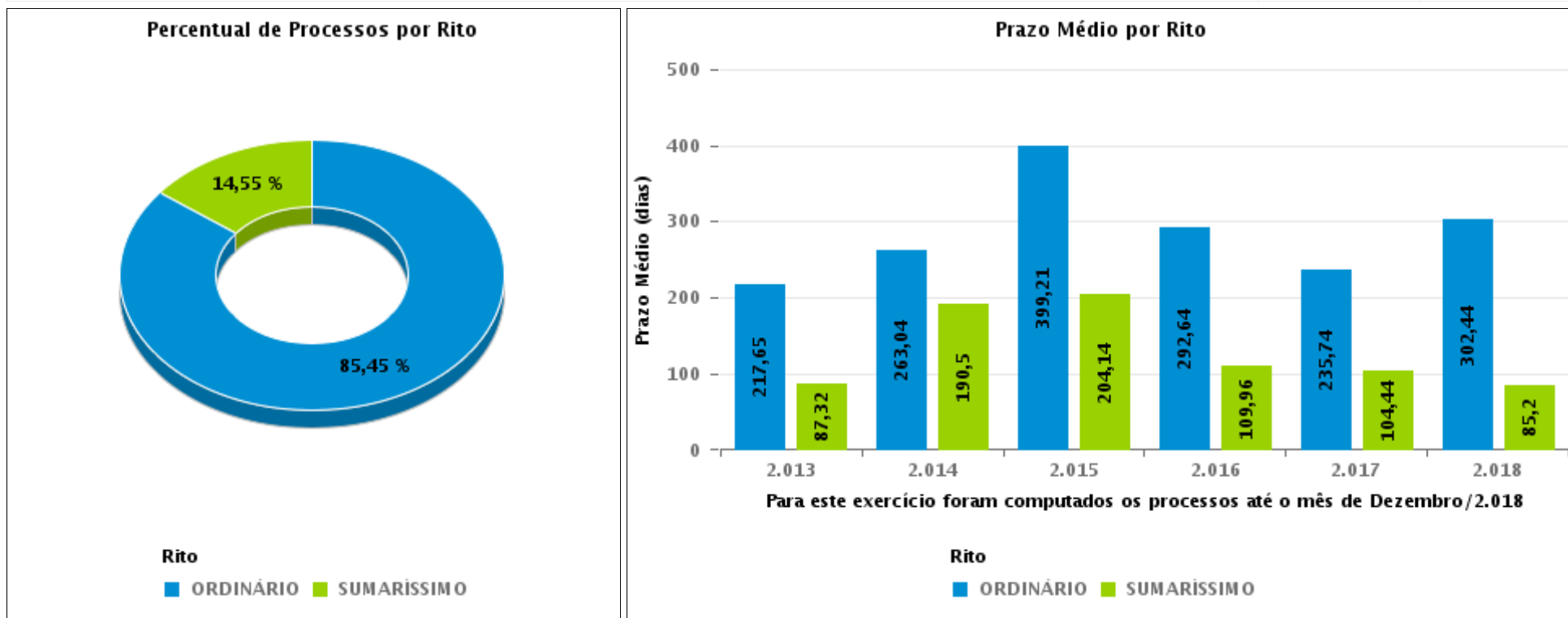



COMPARATIVO DO PRAZO MÉDIO ENTRE O AJUIZAMENTO E O ENCERRAMENTO DA INSTRUÇÃO - VARA DO TRABALHO DE MINEIROS

Data do encerramento da instrução entre 1/12/2018 e 31/12/2018 23:59:59

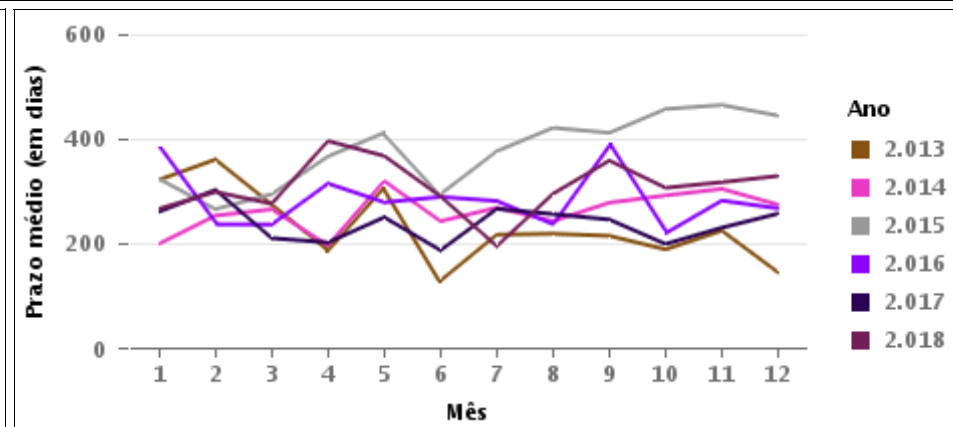
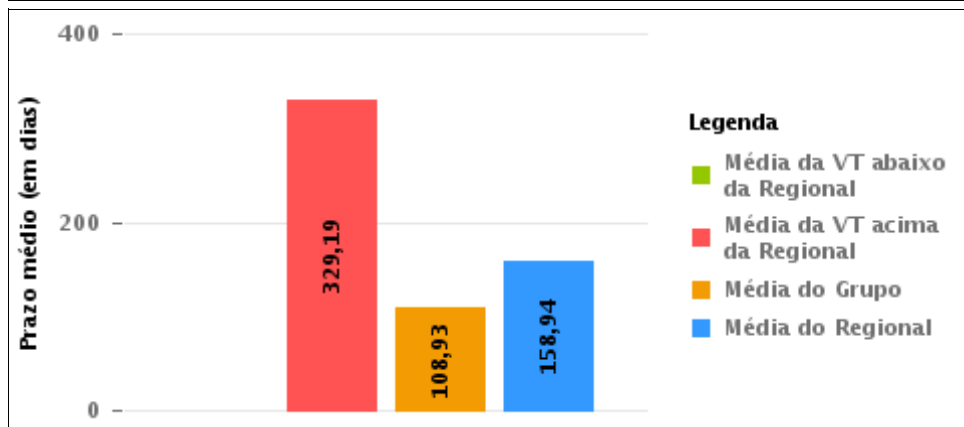
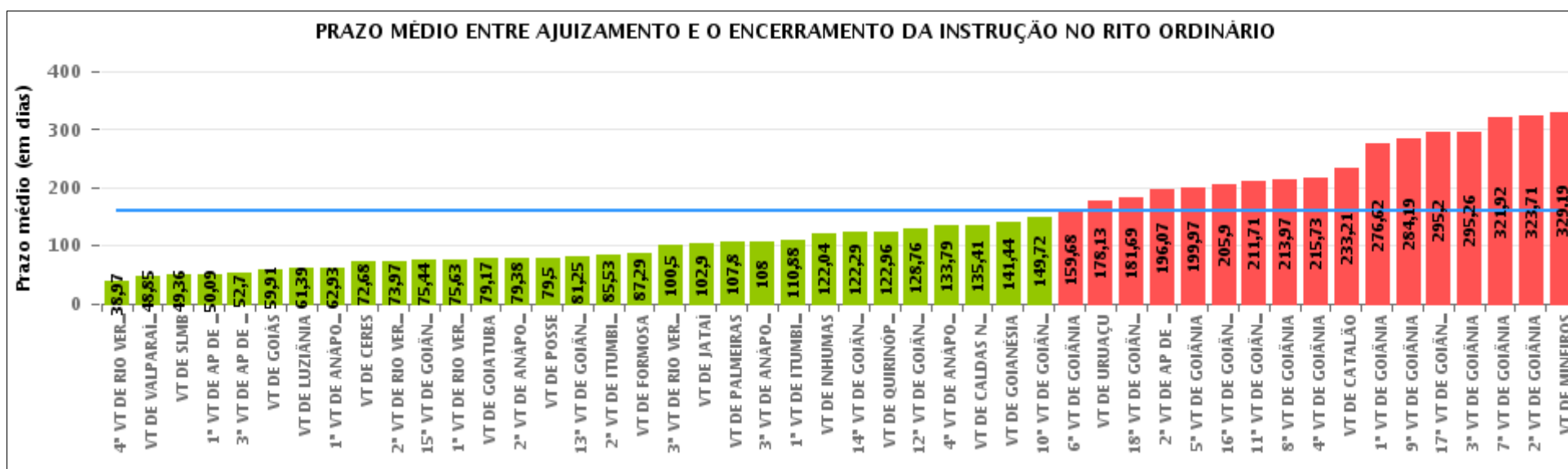



COMPARATIVO DO PRAZO MÉDIO ENTRE O AJUIZAMENTO E O ENCERRAMENTO DA INSTRUÇÃO ENTRE AS VARAS DO GRUPO

Data do encerramento da instrução entre 1/12/2018 e 31/12/2018 23:59:59

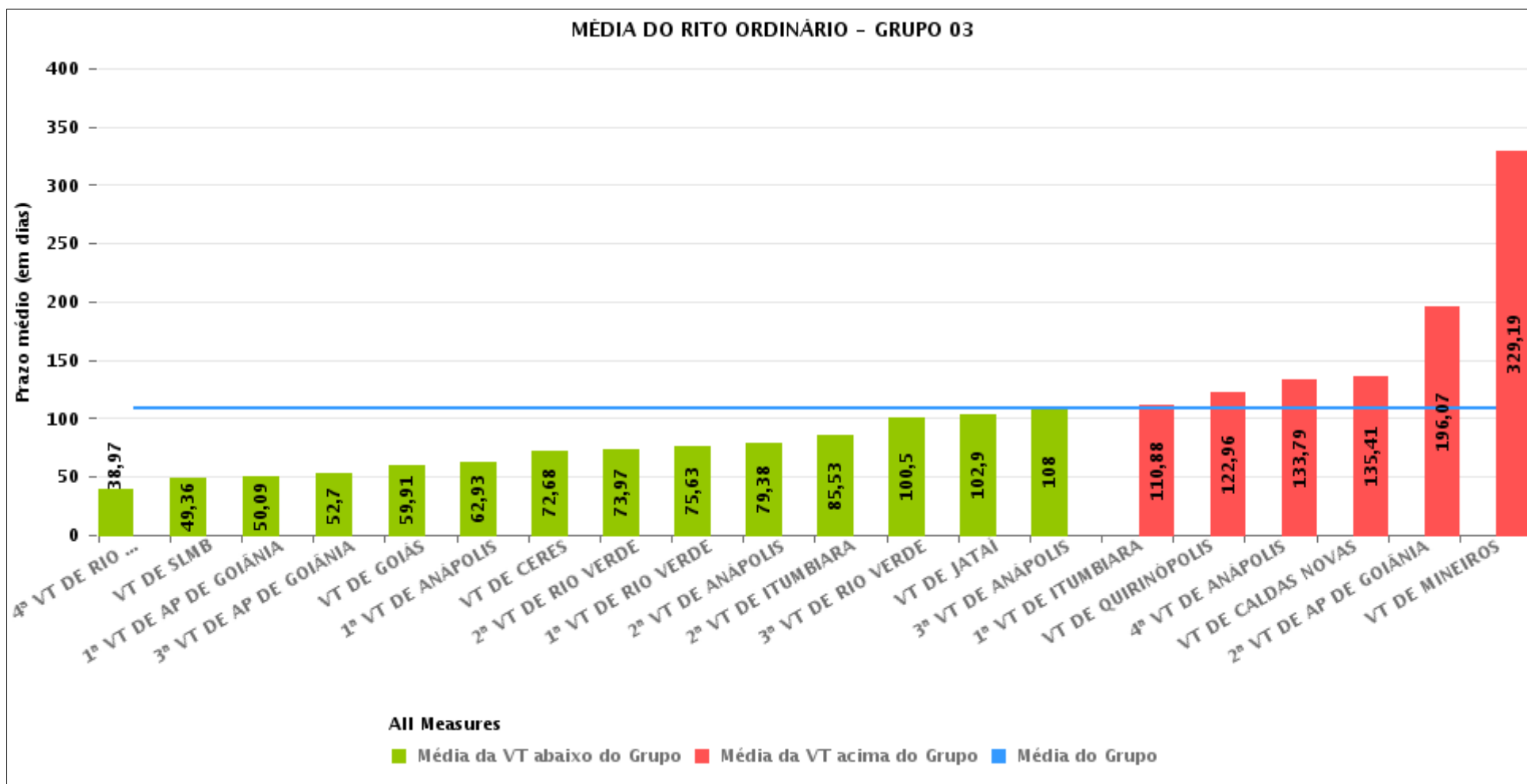



PRAZO MÉDIO ENTRE O AJUIZAMENTO E O ENCERRAMENTO DA INSTRUÇÃO POR GRUPO

Data do encerramento da instrução entre 1/12/2018 e 31/12/2018 23:59:59

Rito	Grupo	Qtd. Processos	Prazo Médio (dias)	Ranking
ORDINÁRIO	GRUPO 01	14	79,5	1°
	GRUPO 02	28	87,29	2°
	GRUPO 04	222	102,82	3°
	GRUPO 03	619	108,93	4°
	GRUPO 05	1.295	194,88	5°

Legenda:	# Grupo 03 – De 1501 a 2000	# Grupo 04 – De 2001 a 2500	# Grupo 05 – Maior que 2500
# Grupo 01 – Até 1000 VT de Posse VT de Pires do Rio	VT de Ceres 1ª VT de Anápolis 2ª VT de Anápolis 3ª VT de Anápolis 4ª VT de Anápolis	VT de Goiatuba VT de Goianésia 1ª VT de Goiânia 2ª VT de Goiânia 3ª VT de Goiânia 4ª VT de Goiânia	VT de Catalão VT de Uruaçu VT de Valparaíso de Goiás
# Grupo 02 – De 1001 a 1500 VT de Formosa	1ª VT de Aparecida de Goiânia 2ª VT de Aparecida de Goiânia 3ª VT de Aparecida de Goiânia VT de Caldas Novas 1ª VT de Itumbiara 2ª VT de Itumbiara VT de Goiás VT de Jataí VT de Mineiros VT de Quirinópolis 1ª VT de Rio Verde 2ª VT de Rio Verde 3ª VT de Rio Verde 4ª VT de Rio Verde VT de São Luis de Montes Belos	5ª VT de Goiânia 6ª VT de Goiânia 7ª VT de Goiânia 8ª VT de Goiânia 9ª VT de Goiânia 10ª VT de Goiânia 11ª VT de Goiânia 12ª VT de Goiânia 13ª VT de Goiânia 14ª VT de Goiânia 15ª VT de Goiânia 16ª VT de Goiânia 17ª VT de Goiânia 18ª VT de Goiânia VT de Inhumas VT de Luziânia	



PRAZO MÉDIO ENTRE O AJUIZAMENTO E O ENCERRAMENTO DA INSTRUÇÃO DE TODAS AS VARAS DO TRABALHO

Data do encerramento da instrução entre 1/12/2018 e 31/12/2018 23:59:59

ORDINÁRIO

Qtd. Processos	Prazo Médio (dias)
2.178	158,94

Vara do Trabalho	Qtd Processos	Prazo Médio	Ranking
4ª VARA DO TRABALHO DE RIO VERDE	30	38,97	1º
VARA DO TRABALHO DE VALPARAÍSO DE GOIÁS	165	48,85	2º
VARA DO TRABALHO DE SÃO LUIS DE MONTES BELOS	22	49,36	3º
1ª VARA DO TRABALHO DE APARECIDA DE GOIÂNIA	35	50,09	4º
3ª VARA DO TRABALHO DE APARECIDA DE GOIÂNIA	37	52,7	5º
VARA DO TRABALHO DE GOIÁS	11	59,91	6º
VARA DO TRABALHO DE LUZIÂNIA	62	61,39	7º
1ª VARA DO TRABALHO DE ANÁPOLIS	28	62,93	8º
VARA DO TRABALHO DE CERES	19	72,68	9º
2ª VARA DO TRABALHO DE RIO VERDE	37	73,97	10º
15ª VARA DO TRABALHO DE GOIÂNIA	34	75,44	11º
1ª VARA DO TRABALHO DE RIO VERDE	19	75,63	12º
VARA DO TRABALHO DE GOIATUBA	24	79,17	13º
2ª VARA DO TRABALHO DE ANÁPOLIS	55	79,38	14º
VARA DO TRABALHO DE POSSE	14	79,5	15º
13ª VARA DO TRABALHO DE GOIÂNIA	32	81,25	16º
2ª VARA DO TRABALHO DE ITUMBIARA	53	85,53	17º
VARA DO TRABALHO DE FORMOSA	28	87,29	18º
3ª VARA DO TRABALHO DE RIO VERDE	20	100,5	19º
VARA DO TRABALHO DE JATAÍ	21	102,9	20º
VARA DO TRABALHO DE PALMEIRAS	40	107,8	21º
3ª VARA DO TRABALHO DE ANÁPOLIS	23	108	22º
1ª VARA DO TRABALHO DE ITUMBIARA	32	110,88	23º
VARA DO TRABALHO DE INHUMAS	109	122,04	24º
14ª VARA DO TRABALHO DE GOIÂNIA	38	122,29	25º
VARA DO TRABALHO DE QUIRINÓPOLIS	27	122,96	26º



PRAZO MÉDIO ENTRE O AJUIZAMENTO E O ENCERRAMENTO DA INSTRUÇÃO DE TODAS AS VARAS DO TRABALHO

ORDINÁRIO

Qtd. Processos	Prazo Médio (dias)
2.178	158,94

Vara do Trabalho	Qtd Processos	Prazo Médio	Ranking
12ª VARA DO TRABALHO DE GOIÂNIA	29	128,76	27º
4ª VARA DO TRABALHO DE ANÁPOLIS	29	133,79	28º
VARA DO TRABALHO DE CALDAS NOVAS	46	135,41	29º
VARA DO TRABALHO DE GOIANÉSIA	27	141,44	30º
10ª VARA DO TRABALHO DE GOIÂNIA	36	149,72	31º
6ª VARA DO TRABALHO DE GOIÂNIA	57	159,68	32º
VARA DO TRABALHO DE URUAÇU	79	178,13	33º
18ª VARA DO TRABALHO DE GOIÂNIA	35	181,69	34º
2ª VARA DO TRABALHO DE APARECIDA DE GOIÂNIA	28	196,07	35º
5ª VARA DO TRABALHO DE GOIÂNIA	76	199,97	36º
16ª VARA DO TRABALHO DE GOIÂNIA	39	205,9	37º
11ª VARA DO TRABALHO DE GOIÂNIA	66	211,71	38º
8ª VARA DO TRABALHO DE GOIÂNIA	93	213,97	39º
4ª VARA DO TRABALHO DE GOIÂNIA	55	215,73	40º
VARA DO TRABALHO DE CATALÃO	42	233,21	41º
1ª VARA DO TRABALHO DE GOIÂNIA	45	276,62	42º
9ª VARA DO TRABALHO DE GOIÂNIA	90	284,19	43º
17ª VARA DO TRABALHO DE GOIÂNIA	66	295,2	44º
3ª VARA DO TRABALHO DE GOIÂNIA	80	295,26	45º
7ª VARA DO TRABALHO DE GOIÂNIA	50	321,92	46º
2ª VARA DO TRABALHO DE GOIÂNIA	48	323,71	47º
VARA DO TRABALHO DE MINEIROS	47	329,19	48º



PRAZO MÉDIO ENTRE O AJUIZAMENTO E O ENCERRAMENTO DA INSTRUÇÃO - VARA DO TRABALHO DE MINEIROS

Data do encerramento da instrução entre 1/12/2018 e 31/12/2018 23:59:59

VARA DO TRABALHO DE MINEIROS

ORDINÁRIO

Qtd	Prazo Médio
47	329,19

Nr. Processo	Ajuiz.	nc. Instruçã	Prazo
HoTrEx - 0011021-29.2018.5.18.0191	03/12/18	06/12/18	3
MS - 0011035-13.2018.5.18.0191	17/12/18	18/12/18	1
RTOrd - 0010068-02.2017.5.18.0191	25/01/17	03/12/18	677
RTOrd - 0010081-64.2018.5.18.0191	19/02/18	05/12/18	289
RTOrd - 0010148-29.2018.5.18.0191	15/03/18	19/12/18	279
RTOrd - 0010158-73.2018.5.18.0191	16/03/18	05/12/18	264
RTOrd - 0010202-63.2016.5.18.0191	25/02/16	10/12/18	1.019
RTOrd - 0010220-84.2016.5.18.0191	01/03/16	04/12/18	1.008
RTOrd - 0010268-09.2017.5.18.0191	07/03/17	05/12/18	638
RTOrd - 0010386-48.2018.5.18.0191	07/05/18	04/12/18	211
RTOrd - 0010498-51.2017.5.18.0191	03/04/17	18/12/18	624
RTOrd - 0010517-23.2018.5.18.0191	13/06/18	03/12/18	173
RTOrd - 0010518-08.2018.5.18.0191	13/06/18	03/12/18	173
RTOrd - 0010519-90.2018.5.18.0191	13/06/18	04/12/18	174
RTOrd - 0010529-37.2018.5.18.0191	15/06/18	03/12/18	171
RTOrd - 0010538-96.2018.5.18.0191	18/06/18	04/12/18	169
RTOrd - 0010540-66.2018.5.18.0191	18/06/18	04/12/18	169
RTOrd - 0010541-51.2018.5.18.0191	19/06/18	04/12/18	168
RTOrd - 0010543-21.2018.5.18.0191	19/06/18	04/12/18	168
RTOrd - 0010554-50.2018.5.18.0191	21/06/18	04/12/18	166
RTOrd - 0010574-41.2018.5.18.0191	29/06/18	04/12/18	158
RTOrd - 0010575-26.2018.5.18.0191	29/06/18	10/12/18	164

Legenda:

Ajuiz. Data do Ajuizamento;

Enc. da Instrução: Data da conclusão para proferir sentença;

Prazo: Quantidade de dias decorridos do ajuizamento até o encerramento da instrução.



PRAZO MÉDIO ENTRE O AJUIZAMENTO E O ENCERRAMENTO DA INSTRUÇÃO - VARA DO TRABALHO DE MINEIROS

VARA DO TRABALHO DE MINEIROS

ORDINÁRIO

Qtd	Prazo Médio
47	329,19

Nr. Processo	Ajuiz.	nc. Instruçã	Prazo
RTOrd - 0010608-16.2018.5.18.0191	04/07/18	05/12/18	154
RTOrd - 0010610-83.2018.5.18.0191	05/07/18	05/12/18	153
RTOrd - 0010640-21.2018.5.18.0191	19/07/18	10/12/18	144
RTOrd - 0010648-95.2018.5.18.0191	19/07/18	05/12/18	139
RTOrd - 0010730-63.2017.5.18.0191	17/05/17	03/12/18	565
RTOrd - 0010733-81.2018.5.18.0191	16/08/18	18/12/18	124
RTOrd - 0010766-71.2018.5.18.0191	30/08/18	17/12/18	109
RTOrd - 0010767-56.2018.5.18.0191	30/08/18	17/12/18	109
RTOrd - 0010770-11.2018.5.18.0191	31/08/18	19/12/18	110
RTOrd - 0010773-63.2018.5.18.0191	04/09/18	18/12/18	105
RTOrd - 0010811-75.2018.5.18.0191	13/09/18	12/12/18	90
RTOrd - 0010897-46.2018.5.18.0191	04/10/18	13/12/18	70
RTOrd - 0010901-83.2018.5.18.0191	05/10/18	11/12/18	67
RTOrd - 0011105-64.2017.5.18.0191	18/07/17	10/12/18	510
RTOrd - 0011180-06.2017.5.18.0191	31/07/17	07/12/18	494
RTOrd - 0011188-17.2016.5.18.0191	01/09/16	06/12/18	826
RTOrd - 0011263-56.2016.5.18.0191	19/09/16	06/12/18	808
RTOrd - 0011336-91.2017.5.18.0191	30/08/17	10/12/18	467
RTOrd - 0011391-42.2017.5.18.0191	12/09/17	10/12/18	454
RTOrd - 0011520-81.2016.5.18.0191	17/11/16	19/12/18	762
RTOrd - 0011647-82.2017.5.18.0191	26/10/17	06/12/18	406
RTOrd - 0011658-48.2016.5.18.0191	09/12/16	18/12/18	739
RTOrd - 0011680-72.2017.5.18.0191	01/11/17	19/12/18	413
RTOrd - 0011734-38.2017.5.18.0191	08/11/17	05/12/18	392
RTOrd - 0011754-29.2017.5.18.0191	09/11/17	10/12/18	396

Legenda:

Ajuiz. Data do Ajuizamento;

Enc. da Instrução: Data da conclusão para proferir sentença;

Prazo: Quantidade de dias decorridos do ajuizamento até o encerramento da instrução.



**PRAZO MÉDIO ENTRE O AJUIZAMENTO E O
ENCERRAMENTO DA INSTRUÇÃO - VARA DO
TRABALHO DE MINEIROS**

VARA DO TRABALHO DE MINEIROS



PRAZO MÉDIO ENTRE O AJUIZAMENTO E O ENCERRAMENTO DA INSTRUÇÃO - VARA DO TRABALHO DE MINEIROS

Data do encerramento da instrução entre 1/12/2018 e 31/12/2018 23:59:59

ANA TERRA FAGUNDES OLIVEIRA CRUZ

ORDINÁRIO

Qtd	Prazo Médio
1	1.008

Nr. Processo	Ajuiz.	nc. Instruçã	Prazo
RTOOrd - 0010220-84.2016.5.18.0191	01/03/16	04/12/18	1.008

Legenda:
Ajuiz. Data do Ajuizamento;
Enc. da Instrução: Data da conclusão para proferir sentença;
Prazo: Quantidade de dias decorridos do ajuizamento até o encerramento da instrução.

CARLOS EDUARDO ANDRADE GRATÃO

ORDINÁRIO

Qtd	Prazo Médio
2	276,5

Nr. Processo	Ajuiz.	nc. Instruçã	Prazo
RTOOrd - 0010081-64.2018.5.18.0191	19/02/18	05/12/18	289
RTOOrd - 0010158-73.2018.5.18.0191	16/03/18	05/12/18	264

Legenda:
Ajuiz. Data do Ajuizamento;
Enc. da Instrução: Data da conclusão para proferir sentença;
Prazo: Quantidade de dias decorridos do ajuizamento até o encerramento da instrução.

LÍVIA FÁTIMA GONDIM PREGO

ORDINÁRIO

Qtd	Prazo Médio
-----	-------------



PRAZO MÉDIO ENTRE O AJUIZAMENTO E O ENCERRAMENTO DA INSTRUÇÃO - VARA DO TRABALHO DE MINEIROS

LÍVIA FÁTIMA GONDIM PREGO

ORDINÁRIO

1	808
---	-----

Nr. Processo	Ajuiz.	nc. Instruã	Prazo
RTOOrd - 0011263-56.2016.5.18.0191	19/09/16	06/12/18	808

Legenda:
Ajuiz. Data do Ajuizamento;
Enc. da Instrução: Data da conclusão para proferir sentença;
Prazo: Quantidade de dias decorridos do ajuizamento até o encerramento da instrução.

RANÚLIO MENDES MOREIRA

ORDINÁRIO

Qtd	Prazo Médio
41	289,29

Nr. Processo	Ajuiz.	nc. Instruã	Prazo
HoTrEx - 0011021-29.2018.5.18.0191	03/12/18	06/12/18	3
MS - 0011035-13.2018.5.18.0191	17/12/18	18/12/18	1
RTOOrd - 0010148-29.2018.5.18.0191	15/03/18	19/12/18	279
RTOOrd - 0010202-63.2016.5.18.0191	25/02/16	10/12/18	1.019
RTOOrd - 0010268-09.2017.5.18.0191	07/03/17	05/12/18	638
RTOOrd - 0010386-48.2018.5.18.0191	07/05/18	04/12/18	211
RTOOrd - 0010498-51.2017.5.18.0191	03/04/17	18/12/18	624
RTOOrd - 0010517-23.2018.5.18.0191	13/06/18	03/12/18	173
RTOOrd - 0010518-08.2018.5.18.0191	13/06/18	03/12/18	173
RTOOrd - 0010519-90.2018.5.18.0191	13/06/18	04/12/18	174
RTOOrd - 0010529-37.2018.5.18.0191	15/06/18	03/12/18	171
RTOOrd - 0010538-96.2018.5.18.0191	18/06/18	04/12/18	169

Legenda:
Ajuiz. Data do Ajuizamento;
Enc. da Instrução: Data da conclusão para proferir sentença;
Prazo: Quantidade de dias decorridos do ajuizamento até o encerramento da instrução.



PRAZO MÉDIO ENTRE O AJUIZAMENTO E O ENCERRAMENTO DA INSTRUÇÃO - VARA DO TRABALHO DE MINEIROS

RANÚLIO MENDES MOREIRA

ORDINÁRIO

Qtd	Prazo Médio
41	289,29

Nr. Processo	Ajuiz.	nc. Instruça	Prazo
RTOOrd - 0010540-66.2018.5.18.0191	18/06/18	04/12/18	169
RTOOrd - 0010541-51.2018.5.18.0191	19/06/18	04/12/18	168
RTOOrd - 0010543-21.2018.5.18.0191	19/06/18	04/12/18	168
RTOOrd - 0010554-50.2018.5.18.0191	21/06/18	04/12/18	166
RTOOrd - 0010574-41.2018.5.18.0191	29/06/18	04/12/18	158
RTOOrd - 0010575-26.2018.5.18.0191	29/06/18	10/12/18	164
RTOOrd - 0010608-16.2018.5.18.0191	04/07/18	05/12/18	154
RTOOrd - 0010610-83.2018.5.18.0191	05/07/18	05/12/18	153
RTOOrd - 0010640-21.2018.5.18.0191	19/07/18	10/12/18	144
RTOOrd - 0010648-95.2018.5.18.0191	19/07/18	05/12/18	139
RTOOrd - 0010733-81.2018.5.18.0191	16/08/18	18/12/18	124
RTOOrd - 0010766-71.2018.5.18.0191	30/08/18	17/12/18	109
RTOOrd - 0010767-56.2018.5.18.0191	30/08/18	17/12/18	109
RTOOrd - 0010770-11.2018.5.18.0191	31/08/18	19/12/18	110
RTOOrd - 0010773-63.2018.5.18.0191	04/09/18	18/12/18	105
RTOOrd - 0010811-75.2018.5.18.0191	13/09/18	12/12/18	90
RTOOrd - 0010897-46.2018.5.18.0191	04/10/18	13/12/18	70
RTOOrd - 0010901-83.2018.5.18.0191	05/10/18	11/12/18	67
RTOOrd - 0011105-64.2017.5.18.0191	18/07/17	10/12/18	510
RTOOrd - 0011180-06.2017.5.18.0191	31/07/17	07/12/18	494
RTOOrd - 0011188-17.2016.5.18.0191	01/09/16	06/12/18	826
RTOOrd - 0011336-91.2017.5.18.0191	30/08/17	10/12/18	467
RTOOrd - 0011391-42.2017.5.18.0191	12/09/17	10/12/18	454
RTOOrd - 0011520-81.2016.5.18.0191	17/11/16	19/12/18	762
RTOOrd - 0011647-82.2017.5.18.0191	26/10/17	06/12/18	406

Legenda:

Ajuiz. Data do Ajuizamento;

Enc. da Instrução: Data da conclusão para proferir sentença;

Prazo: Quantidade de dias decorridos do ajuizamento até o encerramento da instrução.



PRAZO MÉDIO ENTRE O AJUIZAMENTO E O ENCERRAMENTO DA INSTRUÇÃO - VARA DO TRABALHO DE MINEIROS

RANÚLIO MENDES MOREIRA

ORDINÁRIO

Qtd	Prazo Médio
41	289,29

Nr. Processo	Ajuiz.	nc. Instruçã	Prazo
RTOOrd - 0011658-48.2016.5.18.0191	09/12/16	18/12/18	739
RTOOrd - 0011680-72.2017.5.18.0191	01/11/17	19/12/18	413
RTOOrd - 0011734-38.2017.5.18.0191	08/11/17	05/12/18	392
RTOOrd - 0011754-29.2017.5.18.0191	09/11/17	10/12/18	396

Legenda:

Ajuiz. Data do Ajuizamento;

Enc. da Instrução: Data da conclusão para proferir sentença;

Prazo: Quantidade de dias decorridos do ajuizamento até o encerramento da instrução.

VIRGILINA SEVERINO DOS SANTOS

ORDINÁRIO

Qtd	Prazo Médio
2	621

Nr. Processo	Ajuiz.	nc. Instruçã	Prazo
RTOOrd - 0010068-02.2017.5.18.0191	25/01/17	03/12/18	677
RTOOrd - 0010730-63.2017.5.18.0191	17/05/17	03/12/18	565

Legenda:

Ajuiz. Data do Ajuizamento;

Enc. da Instrução: Data da conclusão para proferir sentença;

Prazo: Quantidade de dias decorridos do ajuizamento até o encerramento da instrução.