

## Conceituação

| Tema                              | Prazos Processuais  |
|-----------------------------------|---|
| <b>Relatórios</b>                 | Evolução Histórica<br>Comparativo por VT<br>Comparativo por Grupo<br>Por Grupo<br>Por VT<br>Por Processo<br>Por Magistrado  |
| <b>Resumo</b>                     | Apresenta o prazo médio desde o ajuizamento da ação até a prolação da sentença.   |
| <b>Descrição</b>                  | O prazo médio é obtido calculando-se a quantidade de dias decorridos desde o ajuizamento da ação até a prolação da sentença.<br>Os dados são extraídos baseando-se nos itens do e-Gestão:<br><br>271 e 90271 - Do ajuizamento da ação até a prolação da sentença, na fase de conhecimento – rito sumaríssimo;<br><br>272 e 90272 – Do ajuizamento da ação até a prolação da sentença, na fase de conhecimento – exceto rito sumaríssimo (ordinário) |
| <b>Origem da informação</b>       | e-Gestão  |
| <b>Critérios e transformações</b> | Coletado do e-Gestão, consolidado, otimizado e classificado para análise.   |
| <b>Análises possíveis</b>         | Prazo médio entre o ajuizamento da ação até a prolação da sentença, detalhado de forma Geral, Por grupo, Por VT, Por Processo e Por Magistrado  |



## EVOLUÇÃO HISTÓRICA DOS PRAZOS PROCESSUAIS ENTRE O AJUIZAMENTO E A PROLAÇÃO DA SENTENÇA - 1ª VARA DO TRABALHO DE APARECIDA DE GOIÂNIA

Data da sentença entre 1/12/2018 e 31/12/2018 23:59:59

| Rito               | Qtd       | Prazo Médio  |
|--------------------|-----------|--------------|
| ORDINÁRIO          | 36        | 54,47        |
| SUMARÍSSIMO        | 57        | 39,33        |
| <b>Total/Média</b> | <b>93</b> | <b>45,19</b> |

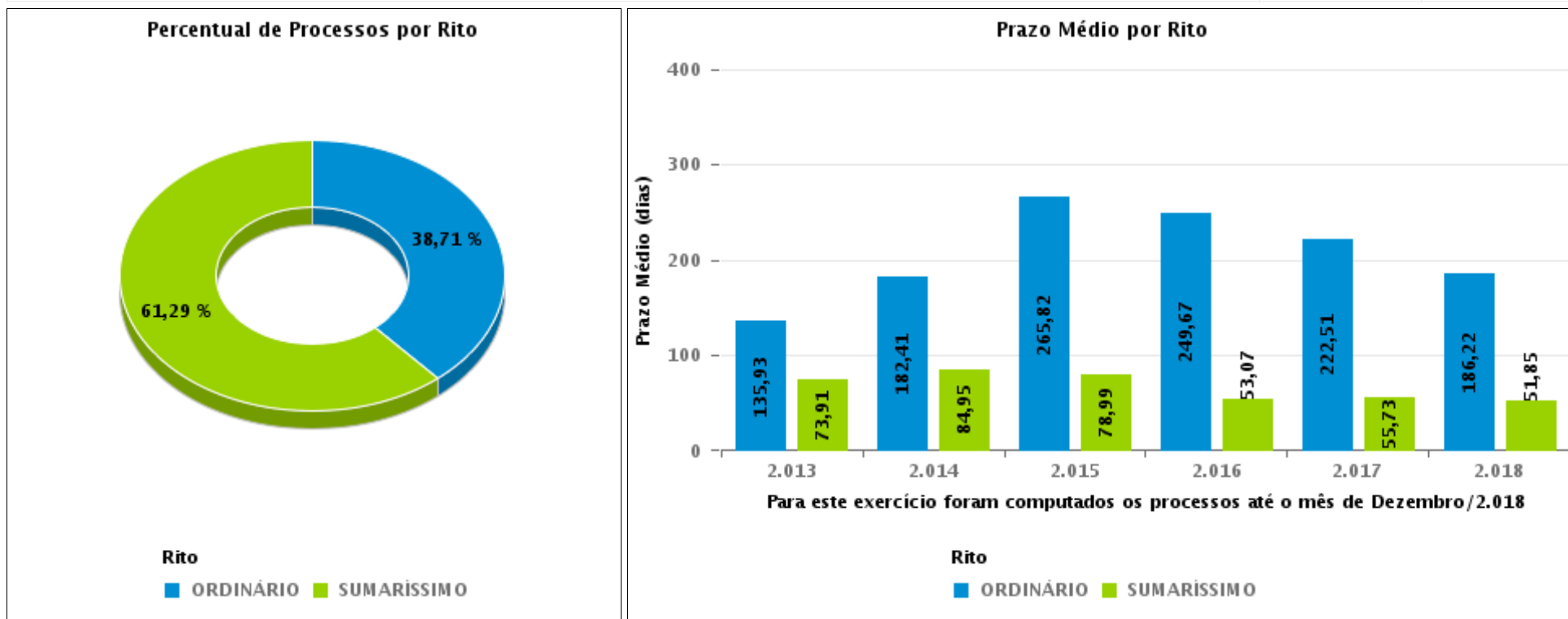



## COMPARATIVO DO PRAZO MÉDIO ENTRE O AJUIZAMENTO E A PROLAÇÃO DA SENTENÇA - 1ª VARA DO TRABALHO DE APARECIDA DE GOIÂNIA

Data da sentença entre 1/12/2018 e 31/12/2018 23:59:59

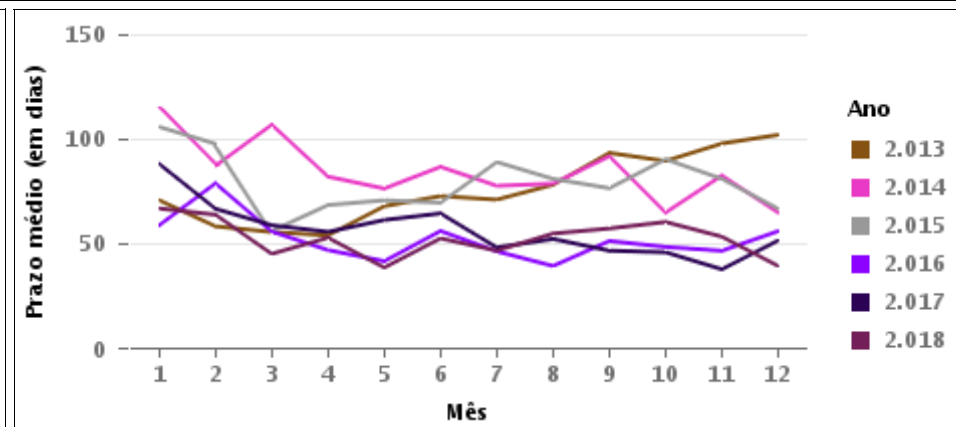
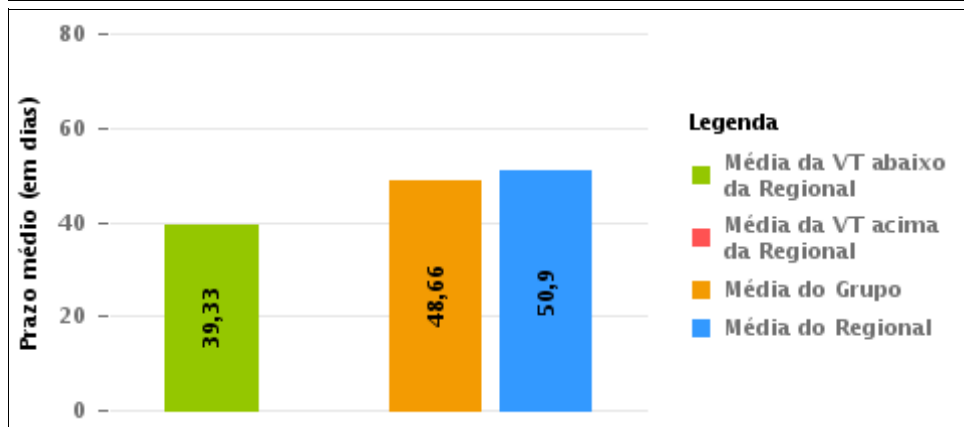
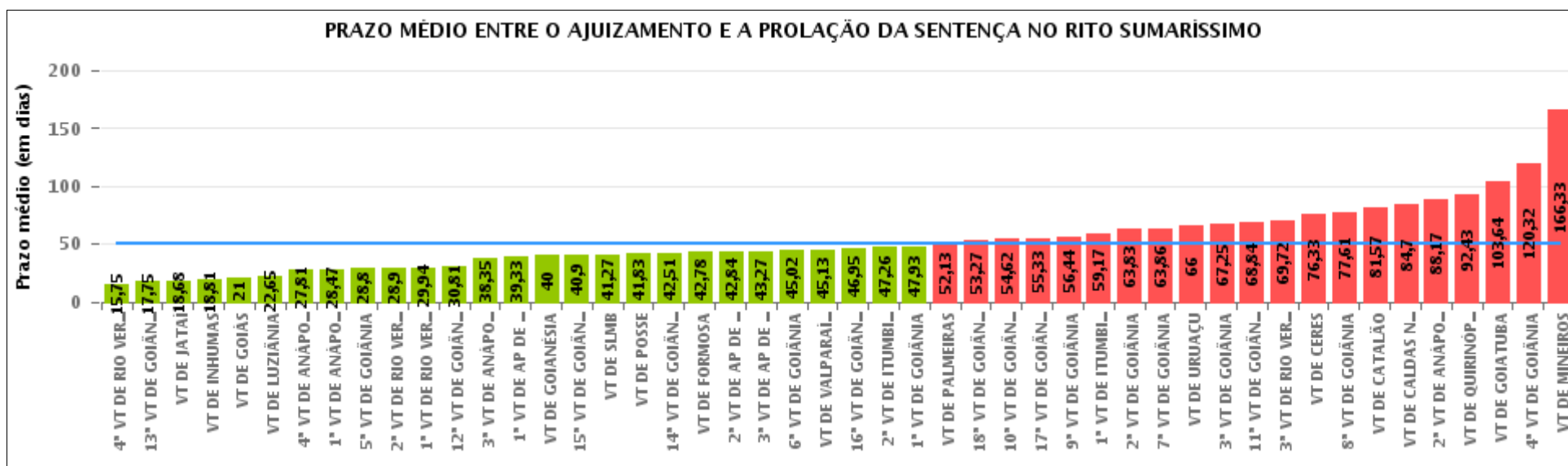



## COMPARATIVO DO PRAZO MÉDIO ENTRE O AJUIZAMENTO E A PROLAÇÃO DA SENTENÇA ENTRE AS VARAS DO GRUPO

Data da sentença entre 1/12/2018 e 31/12/2018 23:59:59

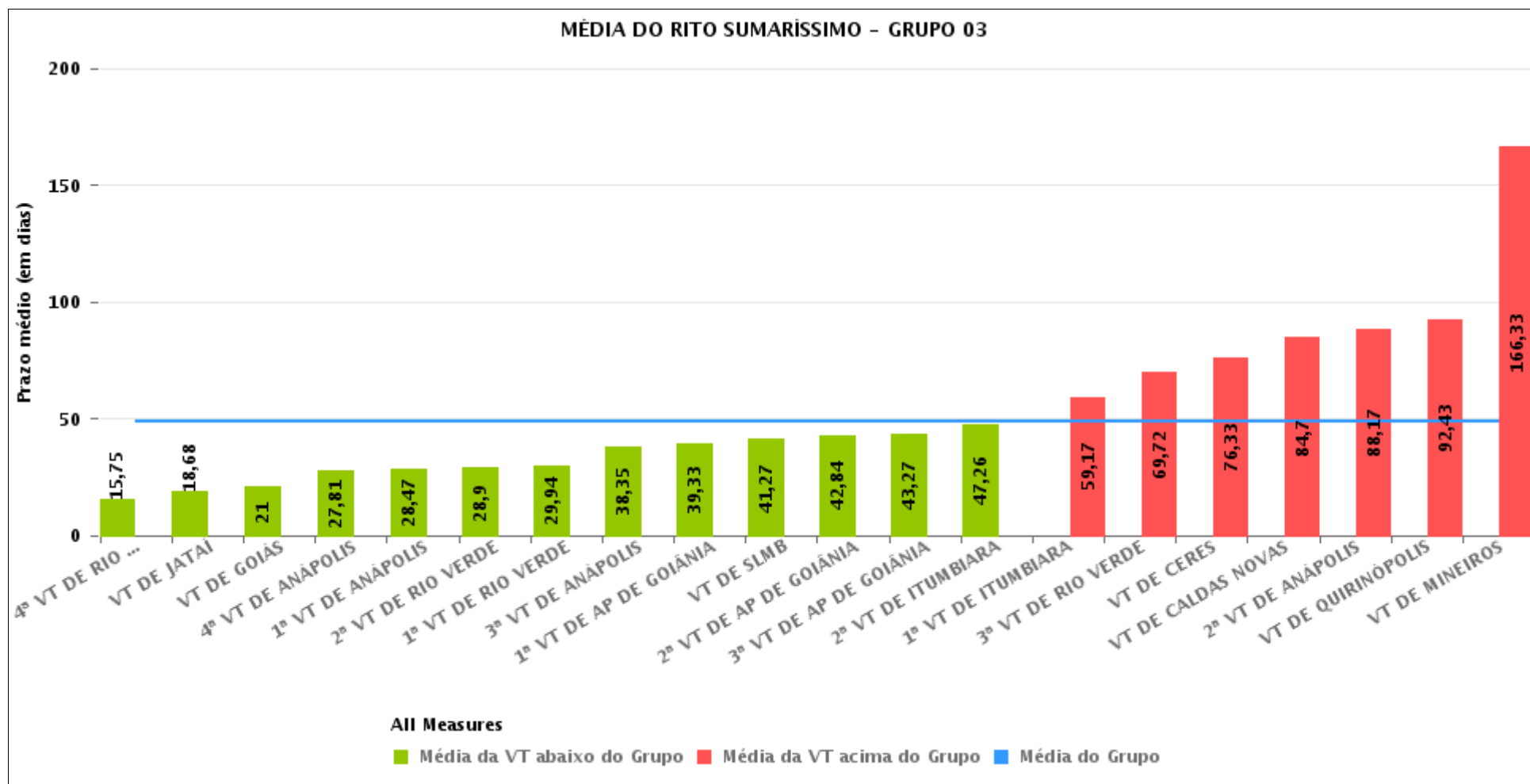



## PRAZO MÉDIO ENTRE O AJUIZAMENTO E A PROLAÇÃO DA SENTENÇA POR GRUPO

Data da sentença entre 1/12/2018 e 31/12/2018 23:59:59

| Rito        | Grupo    | Qtd. Processos | Prazo Médio (dias) | Ranking |
|-------------|----------|----------------|--------------------|---------|
| SUMARÍSSIMO | GRUPO 04 | 275            | 28,79              | 1°      |
|             | GRUPO 01 | 6              | 41,83              | 2°      |
|             | GRUPO 02 | 32             | 42,78              | 3°      |
|             | GRUPO 03 | 699            | 48,66              | 4°      |
|             | GRUPO 05 | 1.145          | 57,85              | 5°      |

| Legenda:   | # Grupo 03 – De 1501 a 2000   | # Grupo 04 – De 2001 a 2500   | # Grupo 05 – Maior que 2500                                |
|--|---|---|--|
| # Grupo 01 – Até 1000<br>VT de Posse<br>VT de Pires do Rio | VT de Ceres<br>1ª VT de Anápolis<br>2ª VT de Anápolis<br>3ª VT de Anápolis<br>4ª VT de Anápolis   | VT de Goiatuba<br>VT de Goianésia<br>1ª VT de Goiânia<br>2ª VT de Goiânia<br>3ª VT de Goiânia<br>4ª VT de Goiânia<br>5ª VT de Goiânia<br>6ª VT de Goiânia<br>7ª VT de Goiânia<br>8ª VT de Goiânia<br>9ª VT de Goiânia<br>10ª VT de Goiânia<br>11ª VT de Goiânia<br>12ª VT de Goiânia<br>13ª VT de Goiânia<br>14ª VT de Goiânia<br>15ª VT de Goiânia<br>16ª VT de Goiânia<br>17ª VT de Goiânia<br>18ª VT de Goiânia<br>VT de Inhumas<br>VT de Luziânia | VT de Catalão<br>VT de Uruaçu<br>VT de Valparaíso de Goiás |
| # Grupo 02 – De 1001 a 1500<br>VT de Formosa               | 1ª VT de Aparecida de Goiânia<br>2ª VT de Aparecida de Goiânia<br>3ª VT de Aparecida de Goiânia<br>VT de Caldas Novas<br>1ª VT de Itumbiara<br>2ª VT de Itumbiara<br>VT de Goiás<br>VT de Jataí<br>VT de Mineiros<br>VT de Quirinópolis<br>1ª VT de Rio Verde<br>2ª VT de Rio Verde<br>3ª VT de Rio Verde<br>4ª VT de Rio Verde<br>VT de São Luis de Montes Belos |   |  |



## PRAZO MÉDIO ENTRE O AJUIZAMENTO E A PROLAÇÃO DA SENTENÇA DE TODAS AS VARAS DO TRABALHO

Data da sentença entre 1/12/2018 e 31/12/2018 23:59:59

### SUMARÍSSIMO

| Qtd. Processos | Prazo Médio (dias) |
|----------------|--------------------|
| 2.157          | 50,9               |

| Vara do Trabalho                             | Qtd Processos | Prazo Médio | Ranking |
|--|---------------|-------------|---------|
| 4ª VARA DO TRABALHO DE RIO VERDE             | 32            | 15,75       | 1º      |
| 13ª VARA DO TRABALHO DE GOIÂNIA              | 40            | 17,75       | 2º      |
| VARA DO TRABALHO DE JATAÍ                    | 22            | 18,68       | 3º      |
| VARA DO TRABALHO DE INHUMAS                  | 151           | 18,81       | 4º      |
| VARA DO TRABALHO DE GOIÁS                    | 42            | 21          | 5º      |
| VARA DO TRABALHO DE LUZIÂNIA                 | 74            | 22,65       | 6º      |
| 4ª VARA DO TRABALHO DE ANÁPOLIS              | 52            | 27,81       | 7º      |
| 1ª VARA DO TRABALHO DE ANÁPOLIS              | 34            | 28,47       | 8º      |
| 5ª VARA DO TRABALHO DE GOIÂNIA               | 25            | 28,8        | 9º      |
| 2ª VARA DO TRABALHO DE RIO VERDE             | 29            | 28,9        | 10º     |
| 1ª VARA DO TRABALHO DE RIO VERDE             | 16            | 29,94       | 11º     |
| 12ª VARA DO TRABALHO DE GOIÂNIA              | 42            | 30,81       | 12º     |
| 3ª VARA DO TRABALHO DE ANÁPOLIS              | 57            | 38,35       | 13º     |
| 1ª VARA DO TRABALHO DE APARECIDA DE GOIÂNIA  | 57            | 39,33       | 14º     |
| VARA DO TRABALHO DE GOIANÉSIA                | 28            | 40          | 15º     |
| 15ª VARA DO TRABALHO DE GOIÂNIA              | 50            | 40,9        | 16º     |
| VARA DO TRABALHO DE SÃO LUIS DE MONTES BELOS | 15            | 41,27       | 17º     |
| VARA DO TRABALHO DE POSSE                    | 6             | 41,83       | 18º     |
| 14ª VARA DO TRABALHO DE GOIÂNIA              | 43            | 42,51       | 19º     |
| VARA DO TRABALHO DE FORMOSA                  | 32            | 42,78       | 20º     |
| 2ª VARA DO TRABALHO DE APARECIDA DE GOIÂNIA  | 45            | 42,84       | 21º     |
| 3ª VARA DO TRABALHO DE APARECIDA DE GOIÂNIA  | 37            | 43,27       | 22º     |
| 6ª VARA DO TRABALHO DE GOIÂNIA               | 53            | 45,02       | 23º     |
| VARA DO TRABALHO DE VALPARAÍSO DE GOIÁS      | 84            | 45,13       | 24º     |
| 16ª VARA DO TRABALHO DE GOIÂNIA              | 59            | 46,95       | 25º     |
| 2ª VARA DO TRABALHO DE ITUMBIARA             | 73            | 47,26       | 26º     |



## PRAZO MÉDIO ENTRE O AJUIZAMENTO E A PROLAÇÃO DA SENTENÇA DE TODAS AS VARAS DO TRABALHO

### SUMARÍSSIMO

| Qtd. Processos | Prazo Médio (dias) |
|----------------|--------------------|
| 2.157          | 50,9               |

| Vara do Trabalho                 | Qtd Processos | Prazo Médio | Ranking |
|----------------------------------|---------------|-------------|---------|
| 1ª VARA DO TRABALHO DE GOIÂNIA   | 40            | 47,93       | 27°     |
| VARA DO TRABALHO DE PALMEIRAS    | 53            | 52,13       | 28°     |
| 18ª VARA DO TRABALHO DE GOIÂNIA  | 52            | 53,27       | 29°     |
| 10ª VARA DO TRABALHO DE GOIÂNIA  | 39            | 54,62       | 30°     |
| 17ª VARA DO TRABALHO DE GOIÂNIA  | 70            | 55,33       | 31°     |
| 9ª VARA DO TRABALHO DE GOIÂNIA   | 50            | 56,44       | 32°     |
| 1ª VARA DO TRABALHO DE ITUMBIARA | 29            | 59,17       | 33°     |
| 2ª VARA DO TRABALHO DE GOIÂNIA   | 66            | 63,83       | 34°     |
| 7ª VARA DO TRABALHO DE GOIÂNIA   | 49            | 63,86       | 35°     |
| VARA DO TRABALHO DE URUAÇU       | 42            | 66          | 36°     |
| 3ª VARA DO TRABALHO DE GOIÂNIA   | 65            | 67,25       | 37°     |
| 11ª VARA DO TRABALHO DE GOIÂNIA  | 56            | 68,84       | 38°     |
| 3ª VARA DO TRABALHO DE RIO VERDE | 29            | 69,72       | 39°     |
| VARA DO TRABALHO DE CERES        | 27            | 76,33       | 40°     |
| 8ª VARA DO TRABALHO DE GOIÂNIA   | 46            | 77,61       | 41°     |
| VARA DO TRABALHO DE CATALÃO      | 53            | 81,57       | 42°     |
| VARA DO TRABALHO DE CALDAS NOVAS | 27            | 84,7        | 43°     |
| 2ª VARA DO TRABALHO DE ANÁPOLIS  | 48            | 88,17       | 44°     |
| VARA DO TRABALHO DE QUIRINÓPOLIS | 7             | 92,43       | 45°     |
| VARA DO TRABALHO DE GOIATUBA     | 22            | 103,64      | 46°     |
| 4ª VARA DO TRABALHO DE GOIÂNIA   | 68            | 120,32      | 47°     |
| VARA DO TRABALHO DE MINEIROS     | 21            | 166,33      | 48°     |



## PRAZO MÉDIO ENTRE O AJUIZAMENTO E A PROLAÇÃO DA SENTENÇA - 1ª VARA DO TRABALHO DE APARECIDA DE GOIÂNIA

Data da sentença entre 1/12/2018 e 31/12/2018 23:59:59

### 1ª VARA DO TRABALHO DE APARECIDA DE GOIÂNIA

#### SUMARÍSSIMO

| Qtd | Prazo Médio |
|-----|-------------|
| 57  | 39,33       |

| Nr. Processo                      | Ajuiz.   | Sentença | Prazo |
|-----------------------------------|----------|----------|-------|
| RTSum - 0010858-88.2018.5.18.0081 | 04/07/18 | 10/12/18 | 159   |
| RTSum - 0011079-71.2018.5.18.0081 | 22/08/18 | 11/12/18 | 111   |
| RTSum - 0011106-54.2018.5.18.0081 | 28/08/18 | 06/12/18 | 100   |
| RTSum - 0011151-58.2018.5.18.0081 | 17/09/18 | 03/12/18 | 77    |
| RTSum - 0011172-34.2018.5.18.0081 | 17/09/18 | 06/12/18 | 80    |
| RTSum - 0011194-92.2018.5.18.0081 | 20/09/18 | 04/12/18 | 75    |
| RTSum - 0011213-98.2018.5.18.0081 | 26/09/18 | 10/12/18 | 75    |
| RTSum - 0011253-80.2018.5.18.0081 | 04/10/18 | 05/12/18 | 62    |
| RTSum - 0011255-50.2018.5.18.0081 | 04/10/18 | 04/12/18 | 61    |
| RTSum - 0011260-72.2018.5.18.0081 | 04/10/18 | 03/12/18 | 60    |
| RTSum - 0011264-12.2018.5.18.0081 | 05/10/18 | 06/12/18 | 62    |
| RTSum - 0011268-49.2018.5.18.0081 | 08/10/18 | 05/12/18 | 58    |
| RTSum - 0011279-78.2018.5.18.0081 | 09/10/18 | 10/12/18 | 62    |
| RTSum - 0011280-63.2018.5.18.0081 | 09/10/18 | 05/12/18 | 57    |
| RTSum - 0011292-77.2018.5.18.0081 | 15/10/18 | 06/12/18 | 52    |
| RTSum - 0011295-32.2018.5.18.0081 | 16/10/18 | 03/12/18 | 48    |
| RTSum - 0011300-54.2018.5.18.0081 | 16/10/18 | 04/12/18 | 49    |
| RTSum - 0011310-23.2018.5.18.0009 | 29/11/18 | 10/12/18 | 11    |
| RTSum - 0011324-82.2018.5.18.0081 | 23/10/18 | 04/12/18 | 42    |
| RTSum - 0011341-21.2018.5.18.0081 | 26/10/18 | 03/12/18 | 38    |
| RTSum - 0011342-06.2018.5.18.0081 | 26/10/18 | 04/12/18 | 39    |

**Legenda:**

**Ajuiz.** Data do Ajuizamento;

**Sentença:** Data da prolação da sentença;

**Prazo:** Prazo para a entrega da prestação jurisdicional.





**PRAZO MÉDIO ENTRE O AJUIZAMENTO E A  
PROLAÇÃO DA SENTENÇA - 1ª VARA DO TRABALHO  
DE APARECIDA DE GOIÂNIA**

**1ª VARA DO TRABALHO DE  
APARECIDA DE GOIÂNIA**

**SUMARÍSSIMO**

| Qtd | Prazo Médio |
|-----|-------------|
| 57  | 39,33       |

| Nr. Processo                      | Ajuiz.   | Sentença | Prazo |
|-----------------------------------|----------|----------|-------|
| RTSum - 0011348-13.2018.5.18.0081 | 29/10/18 | 06/12/18 | 38    |
| RTSum - 0011350-80.2018.5.18.0081 | 29/10/18 | 10/12/18 | 42    |
| RTSum - 0011357-72.2018.5.18.0081 | 30/10/18 | 12/12/18 | 43    |
| RTSum - 0011362-94.2018.5.18.0081 | 31/10/18 | 03/12/18 | 33    |
| RTSum - 0011365-49.2018.5.18.0081 | 31/10/18 | 13/12/18 | 43    |
| RTSum - 0011367-19.2018.5.18.0081 | 01/11/18 | 13/12/18 | 42    |
| RTSum - 0011369-86.2018.5.18.0081 | 03/11/18 | 13/12/18 | 40    |
| RTSum - 0011372-41.2018.5.18.0081 | 05/11/18 | 10/12/18 | 35    |
| RTSum - 0011380-18.2018.5.18.0081 | 06/11/18 | 19/12/18 | 43    |
| RTSum - 0011382-85.2018.5.18.0081 | 06/11/18 | 17/12/18 | 41    |
| RTSum - 0011384-55.2018.5.18.0081 | 06/11/18 | 11/12/18 | 35    |
| RTSum - 0011397-54.2018.5.18.0081 | 09/11/18 | 13/12/18 | 34    |
| RTSum - 0011398-39.2018.5.18.0081 | 09/11/18 | 10/12/18 | 31    |
| RTSum - 0011405-31.2018.5.18.0081 | 09/11/18 | 12/12/18 | 33    |
| RTSum - 0011415-75.2018.5.18.0081 | 12/11/18 | 05/12/18 | 23    |
| RTSum - 0011417-45.2018.5.18.0081 | 12/11/18 | 10/12/18 | 28    |
| RTSum - 0011418-30.2018.5.18.0081 | 12/11/18 | 10/12/18 | 28    |
| RTSum - 0011423-52.2018.5.18.0081 | 13/11/18 | 19/12/18 | 36    |
| RTSum - 0011428-74.2018.5.18.0081 | 13/11/18 | 03/12/18 | 20    |
| RTSum - 0011434-81.2018.5.18.0081 | 14/11/18 | 10/12/18 | 26    |
| RTSum - 0011439-06.2018.5.18.0081 | 16/11/18 | 17/12/18 | 31    |
| RTSum - 0011452-05.2018.5.18.0081 | 20/11/18 | 12/12/18 | 22    |
| RTSum - 0011462-49.2018.5.18.0081 | 21/11/18 | 13/12/18 | 22    |
| RTSum - 0011466-86.2018.5.18.0081 | 22/11/18 | 11/12/18 | 19    |

**Legenda:**

**Ajuiz.** Data do Ajuizamento;

**Sentença:** Data da prolação da sentença;

**Prazo:** Prazo para a entrega da prestação jurisdicional.



**PRAZO MÉDIO ENTRE O AJUIZAMENTO E A  
PROLAÇÃO DA SENTENÇA - 1ª VARA DO TRABALHO  
DE APARECIDA DE GOIÂNIA**

**1ª VARA DO TRABALHO DE  
APARECIDA DE GOIÂNIA**

**SUMARÍSSIMO**

| Qtd | Prazo Médio |
|-----|-------------|
| 57  | 39,33       |

| Nr. Processo                      | Ajuiz.   | Sentença | Prazo |
|-----------------------------------|----------|----------|-------|
| RTSum - 0011489-32.2018.5.18.0081 | 28/11/18 | 12/12/18 | 14    |
| RTSum - 0011499-76.2018.5.18.0081 | 29/11/18 | 05/12/18 | 6     |
| RTSum - 0011504-98.2018.5.18.0081 | 30/11/18 | 10/12/18 | 10    |
| RTSum - 0011506-68.2018.5.18.0081 | 03/12/18 | 04/12/18 | 1     |
| RTSum - 0011508-38.2018.5.18.0081 | 03/12/18 | 05/12/18 | 2     |
| RTSum - 0011513-60.2018.5.18.0081 | 04/12/18 | 10/12/18 | 6     |
| RTSum - 0011517-97.2018.5.18.0081 | 05/12/18 | 10/12/18 | 5     |
| RTSum - 0011520-52.2018.5.18.0081 | 05/12/18 | 18/12/18 | 13    |
| RTSum - 0011523-07.2018.5.18.0081 | 06/12/18 | 18/12/18 | 12    |
| RTSum - 0011541-28.2018.5.18.0081 | 10/12/18 | 12/12/18 | 2     |
| RTSum - 0011542-13.2018.5.18.0081 | 10/12/18 | 14/12/18 | 4     |
| RTSum - 0011548-20.2018.5.18.0081 | 12/12/18 | 13/12/18 | 1     |

**Legenda:**

**Ajuiz.** Data do Ajuizamento;

**Sentença:** Data da prolação da sentença;

**Prazo:** Prazo para a entrega da prestação jurisdicional.



## PRAZO MÉDIO ENTRE O AJUIZAMENTO E A PROLAÇÃO DA SENTENÇA - 1ª VARA DO TRABALHO DE APARECIDA DE GOIÂNIA

Data da sentença entre 1/12/2018 e 31/12/2018 23:59:59

### FABÍOLA EVANGELISTA MARTINS

#### SUMARÍSSIMO

| Qtd | Prazo Médio |
|-----|-------------|
| 57  | 39,33       |

| Nr. Processo                      | Ajuiz.   | Sentença | Prazo |
|-----------------------------------|----------|----------|-------|
| RTSum - 0010858-88.2018.5.18.0081 | 04/07/18 | 10/12/18 | 159   |
| RTSum - 0011079-71.2018.5.18.0081 | 22/08/18 | 11/12/18 | 111   |
| RTSum - 0011106-54.2018.5.18.0081 | 28/08/18 | 06/12/18 | 100   |
| RTSum - 0011151-58.2018.5.18.0081 | 17/09/18 | 03/12/18 | 77    |
| RTSum - 0011172-34.2018.5.18.0081 | 17/09/18 | 06/12/18 | 80    |
| RTSum - 0011194-92.2018.5.18.0081 | 20/09/18 | 04/12/18 | 75    |
| RTSum - 0011213-98.2018.5.18.0081 | 26/09/18 | 10/12/18 | 75    |
| RTSum - 0011253-80.2018.5.18.0081 | 04/10/18 | 05/12/18 | 62    |
| RTSum - 0011255-50.2018.5.18.0081 | 04/10/18 | 04/12/18 | 61    |
| RTSum - 0011260-72.2018.5.18.0081 | 04/10/18 | 03/12/18 | 60    |
| RTSum - 0011264-12.2018.5.18.0081 | 05/10/18 | 06/12/18 | 62    |
| RTSum - 0011268-49.2018.5.18.0081 | 08/10/18 | 05/12/18 | 58    |
| RTSum - 0011279-78.2018.5.18.0081 | 09/10/18 | 10/12/18 | 62    |
| RTSum - 0011280-63.2018.5.18.0081 | 09/10/18 | 05/12/18 | 57    |
| RTSum - 0011292-77.2018.5.18.0081 | 15/10/18 | 06/12/18 | 52    |
| RTSum - 0011295-32.2018.5.18.0081 | 16/10/18 | 03/12/18 | 48    |
| RTSum - 0011300-54.2018.5.18.0081 | 16/10/18 | 04/12/18 | 49    |
| RTSum - 0011310-23.2018.5.18.0009 | 29/11/18 | 10/12/18 | 11    |
| RTSum - 0011324-82.2018.5.18.0081 | 23/10/18 | 04/12/18 | 42    |
| RTSum - 0011341-21.2018.5.18.0081 | 26/10/18 | 03/12/18 | 38    |
| RTSum - 0011342-06.2018.5.18.0081 | 26/10/18 | 04/12/18 | 39    |
| RTSum - 0011348-13.2018.5.18.0081 | 29/10/18 | 06/12/18 | 38    |

**Legenda:**  
**Ajuiz.** Data do Ajuizamento;  
**Sentença:** Data da prolação da sentença;  
**Prazo:** Prazo para a entrega da prestação jurisdicional.



**PRAZO MÉDIO ENTRE O AJUIZAMENTO E A  
PROLAÇÃO DA SENTENÇA - 1ª VARA DO TRABALHO  
DE APARECIDA DE GOIÂNIA**

**FABÍOLA EVANGELISTA MARTINS**

**SUMARÍSSIMO**

| Qtd | Prazo Médio |
|-----|-------------|
| 57  | 39,33       |

| Nr. Processo                      | Ajuiz.   | Sentença | Prazo |
|-----------------------------------|----------|----------|-------|
| RTSum - 0011350-80.2018.5.18.0081 | 29/10/18 | 10/12/18 | 42    |
| RTSum - 0011357-72.2018.5.18.0081 | 30/10/18 | 12/12/18 | 43    |
| RTSum - 0011362-94.2018.5.18.0081 | 31/10/18 | 03/12/18 | 33    |
| RTSum - 0011365-49.2018.5.18.0081 | 31/10/18 | 13/12/18 | 43    |
| RTSum - 0011367-19.2018.5.18.0081 | 01/11/18 | 13/12/18 | 42    |
| RTSum - 0011369-86.2018.5.18.0081 | 03/11/18 | 13/12/18 | 40    |
| RTSum - 0011372-41.2018.5.18.0081 | 05/11/18 | 10/12/18 | 35    |
| RTSum - 0011380-18.2018.5.18.0081 | 06/11/18 | 19/12/18 | 43    |
| RTSum - 0011382-85.2018.5.18.0081 | 06/11/18 | 17/12/18 | 41    |
| RTSum - 0011384-55.2018.5.18.0081 | 06/11/18 | 11/12/18 | 35    |
| RTSum - 0011397-54.2018.5.18.0081 | 09/11/18 | 13/12/18 | 34    |
| RTSum - 0011398-39.2018.5.18.0081 | 09/11/18 | 10/12/18 | 31    |
| RTSum - 0011405-31.2018.5.18.0081 | 09/11/18 | 12/12/18 | 33    |
| RTSum - 0011415-75.2018.5.18.0081 | 12/11/18 | 05/12/18 | 23    |
| RTSum - 0011417-45.2018.5.18.0081 | 12/11/18 | 10/12/18 | 28    |
| RTSum - 0011418-30.2018.5.18.0081 | 12/11/18 | 10/12/18 | 28    |
| RTSum - 0011423-52.2018.5.18.0081 | 13/11/18 | 19/12/18 | 36    |
| RTSum - 0011428-74.2018.5.18.0081 | 13/11/18 | 03/12/18 | 20    |
| RTSum - 0011434-81.2018.5.18.0081 | 14/11/18 | 10/12/18 | 26    |
| RTSum - 0011439-06.2018.5.18.0081 | 16/11/18 | 17/12/18 | 31    |
| RTSum - 0011452-05.2018.5.18.0081 | 20/11/18 | 12/12/18 | 22    |
| RTSum - 0011462-49.2018.5.18.0081 | 21/11/18 | 13/12/18 | 22    |
| RTSum - 0011466-86.2018.5.18.0081 | 22/11/18 | 11/12/18 | 19    |
| RTSum - 0011489-32.2018.5.18.0081 | 28/11/18 | 12/12/18 | 14    |
| RTSum - 0011499-76.2018.5.18.0081 | 29/11/18 | 05/12/18 | 6     |

**Legenda:**  
**Ajuiz.** Data do Ajuizamento;  
**Sentença:** Data da prolação da sentença;  
**Prazo:** Prazo para a entrega da prestação jurisdicional.



**PRAZO MÉDIO ENTRE O AJUIZAMENTO E A  
PROLAÇÃO DA SENTENÇA - 1ª VARA DO TRABALHO  
DE APARECIDA DE GOIÂNIA**

**FABÍOLA EVANGELISTA MARTINS**

**SUMARÍSSIMO**

| Qtd | Prazo Médio |
|-----|-------------|
| 57  | 39,33       |

| Nr. Processo                      | Ajuiz.   | Sentença | Prazo |
|-----------------------------------|----------|----------|-------|
| RTSum - 0011504-98.2018.5.18.0081 | 30/11/18 | 10/12/18 | 10    |
| RTSum - 0011506-68.2018.5.18.0081 | 03/12/18 | 04/12/18 | 1     |
| RTSum - 0011508-38.2018.5.18.0081 | 03/12/18 | 05/12/18 | 2     |
| RTSum - 0011513-60.2018.5.18.0081 | 04/12/18 | 10/12/18 | 6     |
| RTSum - 0011517-97.2018.5.18.0081 | 05/12/18 | 10/12/18 | 5     |
| RTSum - 0011520-52.2018.5.18.0081 | 05/12/18 | 18/12/18 | 13    |
| RTSum - 0011523-07.2018.5.18.0081 | 06/12/18 | 18/12/18 | 12    |
| RTSum - 0011541-28.2018.5.18.0081 | 10/12/18 | 12/12/18 | 2     |
| RTSum - 0011542-13.2018.5.18.0081 | 10/12/18 | 14/12/18 | 4     |
| RTSum - 0011548-20.2018.5.18.0081 | 12/12/18 | 13/12/18 | 1     |

**Legenda:**  
Ajuiz. Data do Ajuizamento;  
Sentença: Data da prolação da sentença;  
Prazo: Prazo para a entrega da prestação jurisdicional.