

## Conceituação

Tema	Prazos Processuais
<b>Relatórios</b>	Evolução Histórica Comparativo por VT Comparativo por Grupo Por Grupo Por VT Por Processo Por Magistrado
<b>Resumo</b>	Apresenta o prazo médio entre a realização da primeira audiência e o encerramento da instrução.
<b>Descrição</b>	O prazo médio é obtido calculando-se a quantidade de dias decorridos entre a data da primeira audiência e a data do encerramento da instrução. Os dados são extraídos baseando-se nos seguintes itens do e-Gestão:  265 e 90265 - Da realização da primeira audiência até o encerramento da instrução processual na fase de conhecimento – rito sumaríssimo;  266 e 90266 – Da realização da primeira audiência até o encerramento da instrução processual na fase de conhecimento – exceto rito sumaríssimo (ordinário)
<b>Origem da informação</b>	e-Gestão
<b>Critérios e transformações</b>	Coletado do e-Gestão, consolidado, otimizado e classificado para análise.
<b>Análises possíveis</b>	Prazo médio entre a realização da primeira audiência e o encerramento da instrução processual na fase de conhecimento, detalhado de forma Geral, Por grupo, por VT, Por Processo e Por Magistrado.



## EVOLUÇÃO HISTÓRICA DOS PRAZOS PROCESSUAIS ENTRE A 1ª AUDIÊNCIA E O ENCERRAMENTO DA INSTRUÇÃO - 1ª VARA DO TRABALHO DE RIO VERDE

Data do encerramento da instrução entre 1/1/2018 e 31/12/2018 23:59:59

Rito	Qtd	Prazo Médio
ORDINÁRIO	583	138,93
SUMARÍSSIMO	423	55,64
<b>Total/Média</b>	<b>1.006</b>	<b>104,03</b>

Percentual de Processos por Rito

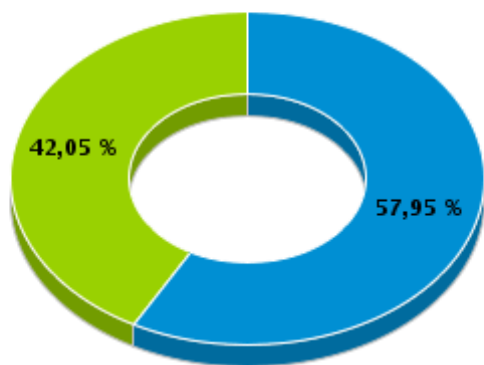

Rito

■ ORDINÁRIO ■ SUMARÍSSIMO

Prazo Médio por Rito

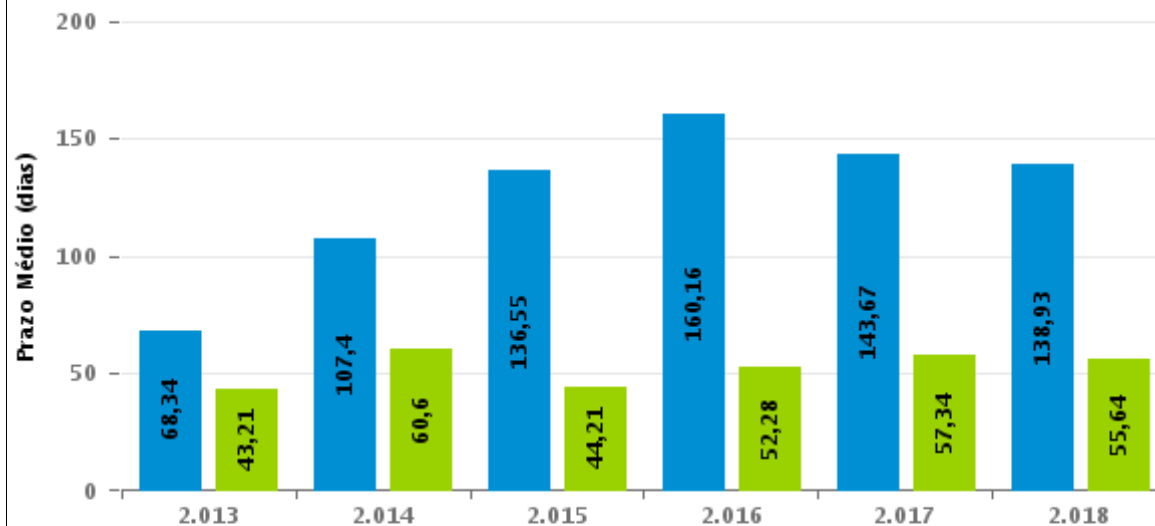

Para este exercício foram computados os processos até o mês de Dezembro/2.018

Rito

■ ORDINÁRIO ■ SUMARÍSSIMO



## COMPARATIVO DO PRAZO MÉDIO ENTRE A 1ª AUDIÊNCIA E O ENCERRAMENTO DA INSTRUÇÃO - 1ª VARA DO TRABALHO DE RIO VERDE

Data do encerramento da instrução entre 1/1/2018 e 31/12/2018 23:59:59

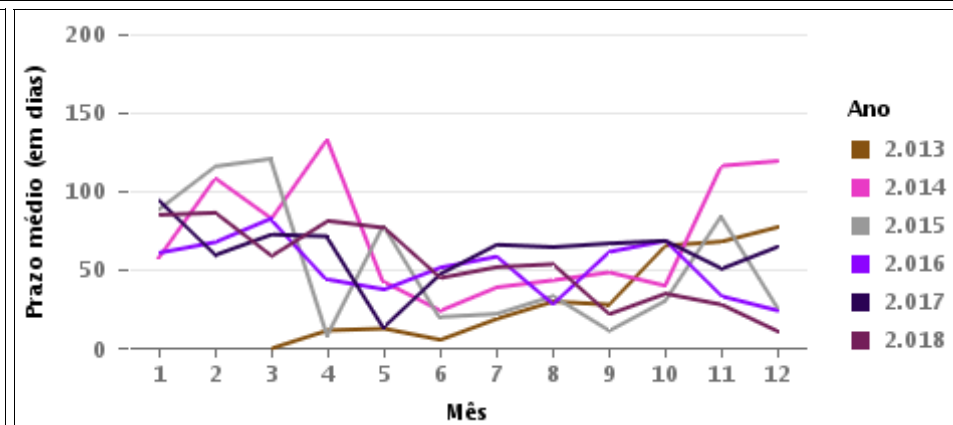
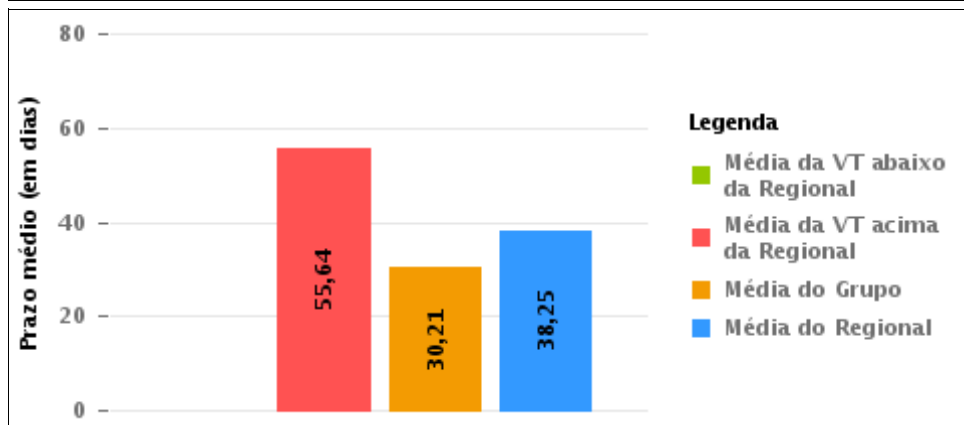
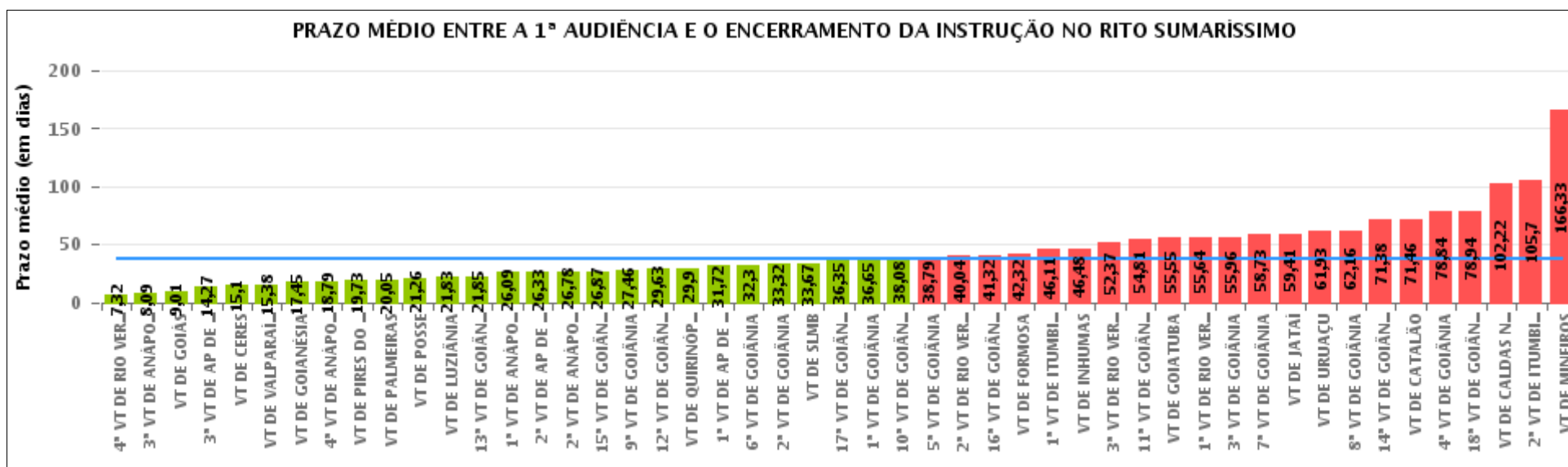



## COMPARATIVO DO PRAZO MÉDIO ENTRE A 1ª AUDIÊNCIA E O ENCERRAMENTO DA INSTRUÇÃO ENTRE AS VARAS DO GRUPO

Data do encerramento da instrução entre 1/1/2018 e 31/12/2018 23:59:59

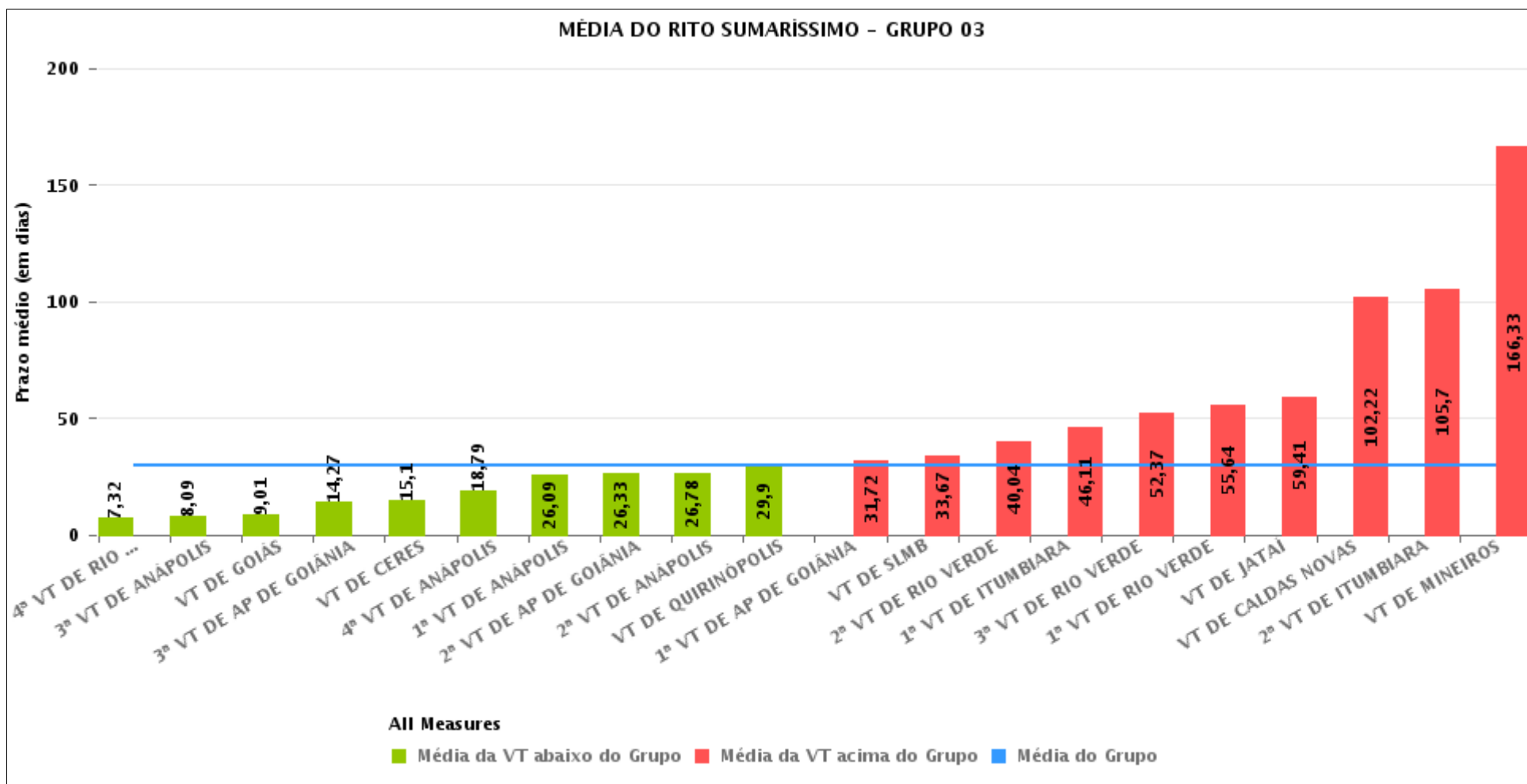



## PRAZO MÉDIO ENTRE A 1ª AUDIÊNCIA E O ENCERRAMENTO DA INSTRUÇÃO POR GRUPO

Data do encerramento da instrução entre 1/1/2018 e 31/12/2018 23:59:59

Rito	Grupo	Qtd. Processos	Prazo Médio (dias)	Ranking
SUMARÍSSIMO	GRUPO 01	181	20,73	1°
	GRUPO 03	9.771	30,21	2°
	GRUPO 04	1.572	32,06	3°
	GRUPO 02	526	42,32	4°
	GRUPO 05	13.922	43,67	5°

Legenda:	# Grupo 03 – De 1501 a 2000	# Grupo 04 – De 2001 a 2500	# Grupo 05 – Maior que 2500
# Grupo 01 – Até 1000 VT de Posse VT de Pires do Rio	VT de Ceres 1ª VT de Anápolis 2ª VT de Anápolis 3ª VT de Anápolis 4ª VT de Anápolis	VT de Goiatuba VT de Goianésia 1ª VT de Goiânia 2ª VT de Goiânia 3ª VT de Goiânia 4ª VT de Goiânia 5ª VT de Goiânia 6ª VT de Goiânia 7ª VT de Goiânia 8ª VT de Goiânia 9ª VT de Goiânia 10ª VT de Goiânia 11ª VT de Goiânia 12ª VT de Goiânia 13ª VT de Goiânia 14ª VT de Goiânia 15ª VT de Goiânia 16ª VT de Goiânia 17ª VT de Goiânia 18ª VT de Goiânia VT de Inhumas VT de Luziânia	VT de Catalão VT de Uruaçu VT de Valparaíso de Goiás
# Grupo 02 – De 1001 a 1500 VT de Formosa	1ª VT de Aparecida de Goiânia 2ª VT de Aparecida de Goiânia 3ª VT de Aparecida de Goiânia VT de Caldas Novas 1ª VT de Itumbiara 2ª VT de Itumbiara VT de Goiás VT de Jataí VT de Mineiros VT de Quirinópolis 1ª VT de Rio Verde 2ª VT de Rio Verde 3ª VT de Rio Verde 4ª VT de Rio Verde VT de São Luis de Montes Belos		



## PRAZO MÉDIO ENTRE A 1ª AUDIÊNCIA E O ENCERRAMENTO DA INSTRUÇÃO DE TODAS AS VARAS DO TRABALHO

Data do encerramento da instrução entre 1/1/2018 e 31/12/2018 23:59:59

### SUMARÍSSIMO

Qtd. Processos	Prazo Médio (dias)
25.972	37,72

Vara do Trabalho	Qtd Processos	Prazo Médio	Ranking
4ª VARA DO TRABALHO DE RIO VERDE	418	7,32	1º
3ª VARA DO TRABALHO DE ANÁPOLIS	579	8,09	2º
VARA DO TRABALHO DE GOIÁS	1.044	9,01	3º
3ª VARA DO TRABALHO DE APARECIDA DE GOIÂNIA	665	14,27	4º
VARA DO TRABALHO DE CERES	702	15,1	5º
VARA DO TRABALHO DE VALPARAÍSO DE GOIÁS	743	15,38	6º
VARA DO TRABALHO DE GOIANÉSIA	391	17,45	7º
4ª VARA DO TRABALHO DE ANÁPOLIS	524	18,79	8º
VARA DO TRABALHO DE PIRES DO RIO	63	19,73	9º
VARA DO TRABALHO DE PALMEIRAS	227	20,05	10º
VARA DO TRABALHO DE POSSE	118	21,26	11º
VARA DO TRABALHO DE LUZIÂNIA	616	21,83	12º
13ª VARA DO TRABALHO DE GOIÂNIA	545	21,85	13º
1ª VARA DO TRABALHO DE ANÁPOLIS	420	26,09	14º
2ª VARA DO TRABALHO DE APARECIDA DE GOIÂNIA	611	26,33	15º
2ª VARA DO TRABALHO DE ANÁPOLIS	386	26,78	16º
15ª VARA DO TRABALHO DE GOIÂNIA	807	26,87	17º
9ª VARA DO TRABALHO DE GOIÂNIA	787	27,46	18º
12ª VARA DO TRABALHO DE GOIÂNIA	694	29,63	19º
VARA DO TRABALHO DE QUIRINÓPOLIS	298	29,9	20º
1ª VARA DO TRABALHO DE APARECIDA DE GOIÂNIA	664	31,72	21º
6ª VARA DO TRABALHO DE GOIÂNIA	654	32,3	22º
2ª VARA DO TRABALHO DE GOIÂNIA	804	33,32	23º
VARA DO TRABALHO DE SÃO LUIS DE MONTES BELOS	1.119	33,67	24º
17ª VARA DO TRABALHO DE GOIÂNIA	970	36,35	25º
1ª VARA DO TRABALHO DE GOIÂNIA	797	36,65	26º



## PRAZO MÉDIO ENTRE A 1ª AUDIÊNCIA E O ENCERRAMENTO DA INSTRUÇÃO DE TODAS AS VARAS DO TRABALHO

### SUMARÍSSIMO

Qtd. Processos	Prazo Médio (dias)
25.972	37,72

Vara do Trabalho	Qtd Processos	Prazo Médio	Ranking
10ª VARA DO TRABALHO DE GOIÂNIA	759	38,08	27º
5ª VARA DO TRABALHO DE GOIÂNIA	160	38,79	28º
2ª VARA DO TRABALHO DE RIO VERDE	324	40,04	29º
16ª VARA DO TRABALHO DE GOIÂNIA	716	41,32	30º
VARA DO TRABALHO DE FORMOSA	526	42,32	31º
1ª VARA DO TRABALHO DE ITUMBIARA	581	46,11	32º
VARA DO TRABALHO DE INHUMAS	139	46,48	33º
3ª VARA DO TRABALHO DE RIO VERDE	418	52,37	34º
11ª VARA DO TRABALHO DE GOIÂNIA	806	54,81	35º
VARA DO TRABALHO DE GOIATUBA	426	55,55	36º
1ª VARA DO TRABALHO DE RIO VERDE	424	55,64	37º
3ª VARA DO TRABALHO DE GOIÂNIA	865	55,96	38º
7ª VARA DO TRABALHO DE GOIÂNIA	529	58,73	39º
VARA DO TRABALHO DE JATAÍ	190	59,41	40º
VARA DO TRABALHO DE URUAÇU	374	61,93	41º
8ª VARA DO TRABALHO DE GOIÂNIA	865	62,16	42º
14ª VARA DO TRABALHO DE GOIÂNIA	249	71,38	43º
VARA DO TRABALHO DE CATALÃO	423	71,46	44º
4ª VARA DO TRABALHO DE GOIÂNIA	416	78,84	45º
18ª VARA DO TRABALHO DE GOIÂNIA	732	78,94	46º
VARA DO TRABALHO DE CALDAS NOVAS	203	102,22	47º
2ª VARA DO TRABALHO DE ITUMBIARA	126	105,7	48º
VARA DO TRABALHO DE MINEIROS	75	166,33	49º



## PRAZO MÉDIO ENTRE A 1ª AUDIÊNCIA E O ENCERRAMENTO DA INSTRUÇÃO - 1ª VARA DO TRABALHO DE RIO VERDE

Data do encerramento da instrução entre 1/1/2018 e 31/12/2018 23:59:59

### 1ª VARA DO TRABALHO DE RIO VERDE

#### SUMARÍSSIMO

Qtd	Prazo Médio
405	55,64

Nr. Processo	1ª Aud.	nc. Instruçã	Prazo
RTSum - 0010003-49.2018.5.18.0101	31/01/18	21/05/18	110
RTSum - 0010004-34.2018.5.18.0101	31/01/18	31/01/18	0
RTSum - 0010009-56.2018.5.18.0101	31/01/18	31/01/18	0
RTSum - 0010011-26.2018.5.18.0101	31/01/18	22/05/18	111
RTSum - 0010015-63.2018.5.18.0101	31/01/18	31/01/18	0
RTSum - 0010016-48.2018.5.18.0101	06/02/18	05/03/18	27
RTSum - 0010017-33.2018.5.18.0101	06/02/18	06/02/18	0
RTSum - 0010018-18.2018.5.18.0101	06/02/18	06/02/18	0
RTSum - 0010021-70.2018.5.18.0101	06/02/18	06/02/18	0
RTSum - 0010022-55.2018.5.18.0101	06/02/18	01/08/18	176
RTSum - 0010024-25.2018.5.18.0101	06/02/18	06/02/18	0
RTSum - 0010026-92.2018.5.18.0101	06/02/18	02/05/18	85
RTSum - 0010027-77.2018.5.18.0101	06/02/18	06/02/18	0
RTSum - 0010028-62.2018.5.18.0101	06/02/18	06/02/18	0
RTSum - 0010033-84.2018.5.18.0101	07/02/18	13/06/18	126
RTSum - 0010044-16.2018.5.18.0101	07/02/18	07/02/18	0
RTSum - 0010046-74.2018.5.18.0104	19/02/18	19/02/18	0
RTSum - 0010047-05.2017.5.18.0101	14/03/17	23/02/18	346
RTSum - 0010048-53.2018.5.18.0101	07/02/18	07/02/18	0
RTSum - 0010049-38.2018.5.18.0101	07/02/18	12/04/18	64
RTSum - 0010054-60.2018.5.18.0101	19/02/18	11/04/18	51

**Legenda:**

1ª Aud.: Data da primeira audiência que ocorrer, Inicial ou UNA;

Enc. da Instrução: Data da conclusão para proferir sentença;

Prazo: Quantidade de dias decorridos da 1ª aud. até o encerramento da instrução.





## PRAZO MÉDIO ENTRE A 1ª AUDIÊNCIA E O ENCERRAMENTO DA INSTRUÇÃO - 1ª VARA DO TRABALHO DE RIO VERDE

### 1ª VARA DO TRABALHO DE RIO VERDE

#### SUMARÍSSIMO

Qtd	Prazo Médio
405	55,64

Nr. Processo	1ª Aud.	nc. Instruça	Prazo
RTSum - 0010055-45.2018.5.18.0101	19/02/18	04/07/18	135
RTSum - 0010058-97.2018.5.18.0101	19/02/18	19/02/18	0
RTSum - 0010059-82.2018.5.18.0101	28/02/18	13/06/18	105
RTSum - 0010064-07.2018.5.18.0101	19/02/18	21/02/18	2
RTSum - 0010067-59.2018.5.18.0101	26/02/18	22/05/18	85
RTSum - 0010069-29.2018.5.18.0101	23/02/18	23/02/18	0
RTSum - 0010074-51.2018.5.18.0101	26/02/18	05/07/18	129
RTSum - 0010075-36.2018.5.18.0101	26/02/18	21/05/18	84
RTSum - 0010075-36.2018.5.18.0101	26/02/18	22/05/18	85
RTSum - 0010076-21.2018.5.18.0101	07/03/18	19/03/18	12
RTSum - 0010079-73.2018.5.18.0101	01/03/18	05/03/18	4
RTSum - 0010084-95.2018.5.18.0101	28/02/18	28/02/18	0
RTSum - 0010085-80.2018.5.18.0101	05/03/18	05/03/18	0
RTSum - 0010086-65.2018.5.18.0101	05/03/18	05/03/18	0
RTSum - 0010087-50.2018.5.18.0101	01/03/18	12/06/18	103
RTSum - 0010088-35.2018.5.18.0101	28/02/18	19/03/18	19
RTSum - 0010089-20.2018.5.18.0101	07/03/18	20/07/18	135
RTSum - 0010096-12.2018.5.18.0101	01/03/18	02/08/18	154
RTSum - 0010099-64.2018.5.18.0101	05/03/18	05/03/18	0
RTSum - 0010100-49.2018.5.18.0101	05/03/18	05/03/18	0
RTSum - 0010101-34.2018.5.18.0101	05/03/18	05/03/18	0
RTSum - 0010102-19.2018.5.18.0101	05/03/18	05/03/18	0
RTSum - 0010104-86.2018.5.18.0101	07/03/18	07/03/18	0
RTSum - 0010105-71.2018.5.18.0101	14/03/18	14/03/18	0

**Legenda:**

1ª Aud.: Data da primeira audiência que ocorrer, Inicial ou UNA;

Enc. da Instrução: Data da conclusão para proferir sentença;

Prazo: Quantidade de dias decorridos da 1ª aud. até o encerramento da instrução.



**PRAZO MÉDIO ENTRE A 1ª AUDIÊNCIA E O ENCERRAMENTO DA INSTRUÇÃO - 1ª VARA DO TRABALHO DE RIO VERDE**

**1ª VARA DO TRABALHO DE RIO VERDE**

**SUMARÍSSIMO**

Qtd	Prazo Médio
405	55,64

Nr. Processo	1ª Aud.	nc. Instruçã	Prazo
RTSum - 0010109-11.2018.5.18.0101	07/03/18	07/03/18	0
RTSum - 0010114-33.2018.5.18.0101	07/03/18	07/03/18	0
RTSum - 0010116-03.2018.5.18.0101	07/03/18	07/03/18	0
RTSum - 0010118-70.2018.5.18.0101	12/03/18	21/06/18	101
RTSum - 0010120-40.2018.5.18.0101	07/03/18	12/06/18	97
RTSum - 0010125-62.2018.5.18.0101	12/03/18	12/03/18	0
RTSum - 0010130-84.2018.5.18.0101	12/03/18	12/03/18	0
RTSum - 0010132-54.2018.5.18.0101	14/03/18	14/03/18	0
RTSum - 0010133-39.2018.5.18.0101	14/03/18	14/03/18	0
RTSum - 0010134-24.2018.5.18.0101	14/03/18	14/03/18	0
RTSum - 0010135-09.2018.5.18.0101	20/03/18	09/04/18	20
RTSum - 0010142-98.2018.5.18.0101	14/03/18	14/03/18	0
RTSum - 0010144-68.2018.5.18.0101	21/03/18	07/08/18	139
RTSum - 0010145-53.2018.5.18.0101	19/03/18	19/03/18	0
RTSum - 0010146-38.2018.5.18.0101	19/03/18	12/06/18	85
RTSum - 0010150-75.2018.5.18.0101	21/03/18	18/07/18	119
RTSum - 0010151-60.2018.5.18.0101	21/03/18	21/05/18	61
RTSum - 0010153-30.2018.5.18.0101	21/03/18	12/04/18	22
RTSum - 0010155-97.2018.5.18.0101	21/03/18	21/03/18	0
RTSum - 0010160-22.2018.5.18.0101	21/03/18	21/03/18	0
RTSum - 0010161-07.2018.5.18.0101	26/03/18	26/03/18	0
RTSum - 0010162-89.2018.5.18.0101	26/03/18	26/03/18	0
RTSum - 0010164-59.2018.5.18.0101	22/03/18	05/07/18	105
RTSum - 0010164-59.2018.5.18.0101	22/03/18	17/07/18	117

**Legenda:**

**1ª Aud.:** Data da primeira audiência que ocorrer, Inicial ou UNA;

**Enc. da Instrução:** Data da conclusão para proferir sentença;

**Prazo:** Quantidade de dias decorridos da 1ª aud. até o encerramento da instrução.



**PRAZO MÉDIO ENTRE A 1ª AUDIÊNCIA E O ENCERRAMENTO DA INSTRUÇÃO - 1ª VARA DO TRABALHO DE RIO VERDE**

**1ª VARA DO TRABALHO DE RIO VERDE**

**SUMARÍSSIMO**

Qtd	Prazo Médio
405	55,64

Nr. Processo	1ª Aud.	nc. Instruça	Prazo
RTSum - 0010168-96.2018.5.18.0101	26/03/18	26/03/18	0
RTSum - 0010170-66.2018.5.18.0101	26/03/18	20/07/18	116
RTSum - 0010171-51.2018.5.18.0101	26/03/18	10/07/18	106
RTSum - 0010175-88.2018.5.18.0101	02/04/18	02/04/18	0
RTSum - 0010176-64.2018.5.18.0104	02/04/18	11/07/18	100
RTSum - 0010177-58.2018.5.18.0101	02/04/18	02/04/18	0
RTSum - 0010181-95.2018.5.18.0101	02/04/18	04/07/18	93
RTSum - 0010183-65.2018.5.18.0101	09/04/18	09/04/18	0
RTSum - 0010184-50.2018.5.18.0101	11/04/18	25/06/18	75
RTSum - 0010185-35.2018.5.18.0101	09/04/18	09/04/18	0
RTSum - 0010186-14.2018.5.18.0103	02/05/18	10/09/18	131
RTSum - 0010188-87.2018.5.18.0101	11/04/18	11/04/18	0
RTSum - 0010190-57.2018.5.18.0101	16/04/18	16/04/18	0
RTSum - 0010194-94.2018.5.18.0101	09/04/18	09/04/18	0
RTSum - 0010196-64.2018.5.18.0101	11/04/18	09/07/18	89
RTSum - 0010197-49.2018.5.18.0101	11/04/18	11/04/18	0
RTSum - 0010201-86.2018.5.18.0101	11/04/18	11/04/18	0
RTSum - 0010202-71.2018.5.18.0101	11/04/18	11/04/18	0
RTSum - 0010203-56.2018.5.18.0101	11/04/18	11/04/18	0
RTSum - 0010207-93.2018.5.18.0101	11/04/18	11/04/18	0
RTSum - 0010211-33.2018.5.18.0101	11/04/18	14/06/18	64
RTSum - 0010214-85.2018.5.18.0101	16/04/18	12/06/18	57
RTSum - 0010215-70.2018.5.18.0101	18/04/18	18/04/18	0
RTSum - 0010216-55.2018.5.18.0101	12/04/18	12/04/18	0

**Legenda:**

**1ª Aud.:** Data da primeira audiência que ocorrer, Inicial ou UNA;

**Enc. da Instrução:** Data da conclusão para proferir sentença;

**Prazo:** Quantidade de dias decorridos da 1ª aud. até o encerramento da instrução.



## PRAZO MÉDIO ENTRE A 1ª AUDIÊNCIA E O ENCERRAMENTO DA INSTRUÇÃO - 1ª VARA DO TRABALHO DE RIO VERDE

### 1ª VARA DO TRABALHO DE RIO VERDE

#### SUMARÍSSIMO

Qtd	Prazo Médio
405	55,64

Nr. Processo	1ª Aud.	nc. Instruça	Prazo
RTSum - 0010220-92.2018.5.18.0101	18/04/18	29/08/18	133
RTSum - 0010223-47.2018.5.18.0101	23/04/18	23/04/18	0
RTSum - 0010224-32.2018.5.18.0101	18/04/18	30/08/18	134
RTSum - 0010225-17.2018.5.18.0101	18/04/18	18/04/18	0
RTSum - 0010229-48.2018.5.18.0103	29/04/18	29/04/18	0
RTSum - 0010234-70.2018.5.18.0103	29/04/18	03/08/18	96
RTSum - 0010239-35.2017.5.18.0101	17/04/17	11/04/18	359
RTSum - 0010239-98.2018.5.18.0101	29/04/18	25/06/18	57
RTSum - 0010241-68.2018.5.18.0101	29/04/18	10/07/18	72
RTSum - 0010242-53.2018.5.18.0101	23/04/18	18/07/18	86
RTSum - 0010242-53.2018.5.18.0101	23/04/18	28/08/18	127
RTSum - 0010245-08.2018.5.18.0101	02/05/18	02/05/18	0
RTSum - 0010250-30.2018.5.18.0101	02/05/18	02/05/18	0
RTSum - 0010251-15.2018.5.18.0101	02/05/18	03/05/18	1
RTSum - 0010253-82.2018.5.18.0101	07/05/18	07/05/18	0
RTSum - 0010255-52.2018.5.18.0101	07/05/18	07/05/18	0
RTSum - 0010256-37.2018.5.18.0101	07/05/18	02/08/18	87
RTSum - 0010257-22.2018.5.18.0101	03/05/18	03/05/18	0
RTSum - 0010260-74.2018.5.18.0101	07/05/18	07/05/18	0
RTSum - 0010262-44.2018.5.18.0101	07/05/18	07/05/18	0
RTSum - 0010263-29.2018.5.18.0101	08/05/18	08/05/18	0
RTSum - 0010264-14.2018.5.18.0101	08/05/18	04/07/18	57
RTSum - 0010265-96.2018.5.18.0101	08/05/18	12/06/18	35
RTSum - 0010266-81.2018.5.18.0101	09/05/18	06/08/18	89

**Legenda:**

1ª Aud.: Data da primeira audiência que ocorrer, Inicial ou UNA;

Enc. da Instrução: Data da conclusão para proferir sentença;

Prazo: Quantidade de dias decorridos da 1ª aud. até o encerramento da instrução.



**PRAZO MÉDIO ENTRE A 1ª AUDIÊNCIA E O ENCERRAMENTO DA INSTRUÇÃO - 1ª VARA DO TRABALHO DE RIO VERDE**

**1ª VARA DO TRABALHO DE RIO VERDE**

**SUMARÍSSIMO**

Qtd	Prazo Médio
405	55,64

Nr. Processo	1ª Aud.	nc. Instruça	Prazo
RTSum - 0010269-30.2018.5.18.0103	10/05/18	20/07/18	71
RTSum - 0010272-88.2018.5.18.0101	09/05/18	09/05/18	0
RTSum - 0010273-73.2018.5.18.0101	10/05/18	10/05/18	0
RTSum - 0010279-80.2018.5.18.0101	05/06/18	05/06/18	0
RTSum - 0010281-41.2018.5.18.0104	05/06/18	17/09/18	104
RTSum - 0010282-35.2018.5.18.0101	14/05/18	14/05/18	0
RTSum - 0010284-05.2018.5.18.0101	10/05/18	10/05/18	0
RTSum - 0010287-57.2018.5.18.0101	05/06/18	09/07/18	34
RTSum - 0010288-42.2018.5.18.0101	14/05/18	04/07/18	51
RTSum - 0010288-42.2018.5.18.0101	14/05/18	12/07/18	59
RTSum - 0010289-27.2018.5.18.0101	05/06/18	04/07/18	29
RTSum - 0010290-12.2018.5.18.0101	28/05/18	23/08/18	87
RTSum - 0010290-12.2018.5.18.0101	28/05/18	29/08/18	93
RTSum - 0010295-34.2018.5.18.0101	05/06/18	05/06/18	0
RTSum - 0010298-86.2018.5.18.0101	05/06/18	15/09/18	102
RTSum - 0010300-56.2018.5.18.0101	15/05/18	26/06/18	42
RTSum - 0010301-41.2018.5.18.0101	15/05/18	24/07/18	70
RTSum - 0010302-26.2018.5.18.0101	15/05/18	06/08/18	83
RTSum - 0010305-78.2018.5.18.0101	29/05/18	21/06/18	23
RTSum - 0010309-18.2018.5.18.0101	29/05/18	10/07/18	42
RTSum - 0010310-03.2018.5.18.0101	11/06/18	25/06/18	14
RTSum - 0010315-25.2018.5.18.0101	28/05/18	28/05/18	0
RTSum - 0010316-10.2018.5.18.0101	04/06/18	04/06/18	0
RTSum - 0010318-77.2018.5.18.0101	28/05/18	25/06/18	28

**Legenda:**

**1ª Aud.:** Data da primeira audiência que ocorrer, Inicial ou UNA;

**Enc. da Instrução:** Data da conclusão para proferir sentença;

**Prazo:** Quantidade de dias decorridos da 1ª aud. até o encerramento da instrução.



**PRAZO MÉDIO ENTRE A 1ª AUDIÊNCIA E O ENCERRAMENTO DA INSTRUÇÃO - 1ª VARA DO TRABALHO DE RIO VERDE**

**1ª VARA DO TRABALHO DE RIO VERDE**

**SUMARÍSSIMO**

Qtd	Prazo Médio
405	55,64

Nr. Processo	1ª Aud.	nc. Instruça	Prazo
RTSum - 0010321-32.2018.5.18.0101	28/05/18	28/05/18	0
RTSum - 0010323-02.2018.5.18.0101	05/06/18	05/06/18	0
RTSum - 0010326-54.2018.5.18.0101	04/06/18	23/07/18	49
RTSum - 0010328-24.2018.5.18.0101	04/06/18	04/06/18	0
RTSum - 0010339-53.2018.5.18.0101	25/06/18	26/06/18	1
RTSum - 0010340-38.2018.5.18.0101	11/06/18	11/06/18	0
RTSum - 0010341-23.2018.5.18.0101	11/06/18	25/06/18	14
RTSum - 0010343-90.2018.5.18.0101	18/06/18	25/06/18	7
RTSum - 0010347-30.2018.5.18.0101	11/06/18	11/06/18	0
RTSum - 0010348-15.2018.5.18.0101	18/06/18	06/07/18	18
RTSum - 0010351-67.2018.5.18.0101	25/06/18	25/06/18	0
RTSum - 0010352-52.2018.5.18.0101	18/06/18	10/08/18	53
RTSum - 0010353-37.2018.5.18.0101	18/06/18	18/06/18	0
RTSum - 0010354-22.2018.5.18.0101	18/06/18	05/08/18	48
RTSum - 0010354-22.2018.5.18.0101	18/06/18	07/08/18	50
RTSum - 0010362-96.2018.5.18.0101	18/06/18	18/06/18	0
RTSum - 0010363-81.2018.5.18.0101	18/06/18	18/06/18	0
RTSum - 0010364-66.2018.5.18.0101	25/06/18	19/07/18	24
RTSum - 0010366-36.2018.5.18.0101	25/06/18	25/06/18	0
RTSum - 0010369-88.2018.5.18.0101	26/06/18	18/07/18	22
RTSum - 0010370-73.2018.5.18.0101	28/06/18	12/07/18	14
RTSum - 0010371-58.2018.5.18.0101	26/06/18	17/07/18	21
RTSum - 0010378-50.2018.5.18.0101	04/07/18	04/07/18	0
RTSum - 0010380-20.2018.5.18.0101	28/06/18	28/06/18	0

**Legenda:**

**1ª Aud.:** Data da primeira audiência que ocorrer, Inicial ou UNA;

**Enc. da Instrução:** Data da conclusão para proferir sentença;

**Prazo:** Quantidade de dias decorridos da 1ª aud. até o encerramento da instrução.



**PRAZO MÉDIO ENTRE A 1ª AUDIÊNCIA E O ENCERRAMENTO DA INSTRUÇÃO - 1ª VARA DO TRABALHO DE RIO VERDE**

**1ª VARA DO TRABALHO DE RIO VERDE**

**SUMARÍSSIMO**

Qtd	Prazo Médio
405	55,64

Nr. Processo	1ª Aud.	nc. Instruça	Prazo
RTSum - 0010381-05.2018.5.18.0101	28/06/18	28/06/18	0
RTSum - 0010383-72.2018.5.18.0101	04/07/18	04/07/18	0
RTSum - 0010384-57.2018.5.18.0101	04/07/18	04/07/18	0
RTSum - 0010385-42.2018.5.18.0101	04/07/18	18/07/18	14
RTSum - 0010386-27.2018.5.18.0101	04/07/18	04/10/18	92
RTSum - 0010387-12.2018.5.18.0101	04/07/18	17/07/18	13
RTSum - 0010390-64.2018.5.18.0101	05/07/18	05/07/18	0
RTSum - 0010391-49.2018.5.18.0101	04/07/18	05/07/18	1
RTSum - 0010392-34.2018.5.18.0101	04/07/18	05/07/18	1
RTSum - 0010392-34.2018.5.18.0101	04/07/18	17/07/18	13
RTSum - 0010393-19.2018.5.18.0101	05/07/18	02/08/18	28
RTSum - 0010394-04.2018.5.18.0101	09/07/18	09/07/18	0
RTSum - 0010398-41.2018.5.18.0101	09/07/18	09/07/18	0
RTSum - 0010400-11.2018.5.18.0101	09/07/18	09/07/18	0
RTSum - 0010402-78.2018.5.18.0101	09/07/18	09/07/18	0
RTSum - 0010403-63.2018.5.18.0101	12/07/18	19/07/18	7
RTSum - 0010404-48.2018.5.18.0101	09/07/18	16/09/18	69
RTSum - 0010407-03.2018.5.18.0101	12/07/18	16/08/18	35
RTSum - 0010408-85.2018.5.18.0101	12/07/18	12/07/18	0
RTSum - 0010409-70.2018.5.18.0101	05/07/18	10/10/18	97
RTSum - 0010421-84.2018.5.18.0101	16/07/18	16/07/18	0
RTSum - 0010426-09.2018.5.18.0101	18/07/18	02/08/18	15
RTSum - 0010428-76.2018.5.18.0101	16/07/18	16/07/18	0
RTSum - 0010430-46.2018.5.18.0101	16/07/18	16/07/18	0

**Legenda:**

**1ª Aud.:** Data da primeira audiência que ocorrer, Inicial ou UNA;

**Enc. da Instrução:** Data da conclusão para proferir sentença;

**Prazo:** Quantidade de dias decorridos da 1ª aud. até o encerramento da instrução.



**PRAZO MÉDIO ENTRE A 1ª AUDIÊNCIA E O ENCERRAMENTO DA INSTRUÇÃO - 1ª VARA DO TRABALHO DE RIO VERDE**

**1ª VARA DO TRABALHO DE RIO VERDE**

**SUMARÍSSIMO**

Qtd	Prazo Médio
405	55,64

Nr. Processo	1ª Aud.	nc. Instruça	Prazo
RTSum - 0010431-31.2018.5.18.0101	16/07/18	30/10/18	106
RTSum - 0010434-83.2018.5.18.0101	24/07/18	03/08/18	10
RTSum - 0010435-68.2018.5.18.0101	18/07/18	18/07/18	0
RTSum - 0010438-23.2018.5.18.0101	18/07/18	06/08/18	19
RTSum - 0010439-08.2018.5.18.0101	19/07/18	25/07/18	6
RTSum - 0010440-90.2018.5.18.0101	19/07/18	25/07/18	6
RTSum - 0010441-75.2018.5.18.0101	19/07/18	25/07/18	6
RTSum - 0010442-60.2018.5.18.0101	19/07/18	19/07/18	0
RTSum - 0010443-45.2018.5.18.0101	19/07/18	25/07/18	6
RTSum - 0010445-15.2018.5.18.0101	23/07/18	31/08/18	39
RTSum - 0010448-67.2018.5.18.0101	19/07/18	19/07/18	0
RTSum - 0010450-37.2018.5.18.0101	23/07/18	30/08/18	38
RTSum - 0010451-22.2018.5.18.0101	24/07/18	01/08/18	8
RTSum - 0010452-07.2018.5.18.0101	24/07/18	25/07/18	1
RTSum - 0010454-74.2018.5.18.0101	23/07/18	23/07/18	0
RTSum - 0010457-29.2018.5.18.0101	24/07/18	02/08/18	9
RTSum - 0010461-57.2018.5.18.0104	16/07/18	01/08/18	16
RTSum - 0010461-66.2018.5.18.0101	30/07/18	31/08/18	32
RTSum - 0010463-36.2018.5.18.0101	24/07/18	24/07/18	0
RTSum - 0010466-85.2018.5.18.0102	25/07/18	03/08/18	9
RTSum - 0010466-88.2018.5.18.0101	23/07/18	23/07/18	0
RTSum - 0010467-73.2018.5.18.0101	30/07/18	02/08/18	3
RTSum - 0010468-58.2018.5.18.0101	23/07/18	23/07/18	0
RTSum - 0010472-95.2018.5.18.0101	06/08/18	06/08/18	0

**Legenda:**

**1ª Aud.:** Data da primeira audiência que ocorrer, Inicial ou UNA;

**Enc. da Instrução:** Data da conclusão para proferir sentença;

**Prazo:** Quantidade de dias decorridos da 1ª aud. até o encerramento da instrução.





## PRAZO MÉDIO ENTRE A 1ª AUDIÊNCIA E O ENCERRAMENTO DA INSTRUÇÃO - 1ª VARA DO TRABALHO DE RIO VERDE

### 1ª VARA DO TRABALHO DE RIO VERDE

#### SUMARÍSSIMO

Qtd	Prazo Médio
405	55,64

Nr. Processo	1ª Aud.	nc. Instruça	Prazo
RTSum - 0010475-50.2018.5.18.0101	26/07/18	26/07/18	0
RTSum - 0010476-35.2018.5.18.0101	31/07/18	04/10/18	65
RTSum - 0010476-35.2018.5.18.0101	31/07/18	15/10/18	76
RTSum - 0010481-57.2018.5.18.0101	30/07/18	29/08/18	30
RTSum - 0010484-12.2018.5.18.0101	31/07/18	31/08/18	31
RTSum - 0010486-79.2018.5.18.0101	31/07/18	30/08/18	30
RTSum - 0010490-19.2018.5.18.0101	02/08/18	31/08/18	29
RTSum - 0010491-38.2017.5.18.0101	02/05/17	11/04/18	344
RTSum - 0010491-95.2018.5.18.0103	31/07/18	31/07/18	0
RTSum - 0010494-56.2018.5.18.0101	06/08/18	30/08/18	24
RTSum - 0010495-41.2018.5.18.0101	15/08/18	30/08/18	15
RTSum - 0010496-26.2018.5.18.0101	06/08/18	31/08/18	25
RTSum - 0010497-11.2018.5.18.0101	06/08/18	08/08/18	2
RTSum - 0010498-93.2018.5.18.0101	06/08/18	06/08/18	0
RTSum - 0010506-70.2018.5.18.0101	09/08/18	09/08/18	0
RTSum - 0010507-55.2018.5.18.0101	09/08/18	30/08/18	21
RTSum - 0010513-62.2018.5.18.0101	09/08/18	30/08/18	21
RTSum - 0010516-17.2018.5.18.0101	03/09/18	07/11/18	65
RTSum - 0010518-84.2018.5.18.0101	20/08/18	30/10/18	71
RTSum - 0010523-43.2017.5.18.0101	15/05/17	30/01/18	260
RTSum - 0010530-98.2018.5.18.0101	28/08/18	15/09/18	18
RTSum - 0010531-83.2018.5.18.0101	30/08/18	30/08/18	0
RTSum - 0010533-47.2018.5.18.0103	15/08/18	03/09/18	19
RTSum - 0010534-38.2018.5.18.0101	15/08/18	21/08/18	6

**Legenda:**

1ª Aud.: Data da primeira audiência que ocorrer, Inicial ou UNA;

Enc. da Instrução: Data da conclusão para proferir sentença;

Prazo: Quantidade de dias decorridos da 1ª aud. até o encerramento da instrução.



## PRAZO MÉDIO ENTRE A 1ª AUDIÊNCIA E O ENCERRAMENTO DA INSTRUÇÃO - 1ª VARA DO TRABALHO DE RIO VERDE

### 1ª VARA DO TRABALHO DE RIO VERDE

#### SUMARÍSSIMO

Qtd	Prazo Médio
405	55,64

Nr. Processo	1ª Aud.	nc. Instruçã	Prazo
RTSum - 0010535-23.2018.5.18.0101	21/08/18	30/08/18	9
RTSum - 0010539-60.2018.5.18.0101	20/08/18	24/10/18	65
RTSum - 0010540-45.2018.5.18.0101	27/08/18	27/08/18	0
RTSum - 0010543-97.2018.5.18.0101	03/09/18	03/09/18	0
RTSum - 0010545-67.2018.5.18.0101	06/09/18	06/09/18	0
RTSum - 0010548-22.2018.5.18.0101	27/08/18	27/08/18	0
RTSum - 0010556-96.2018.5.18.0101	10/09/18	10/09/18	0
RTSum - 0010559-51.2018.5.18.0101	03/09/18	04/09/18	1
RTSum - 0010562-06.2018.5.18.0101	10/09/18	19/09/18	9
RTSum - 0010564-73.2018.5.18.0101	29/08/18	29/08/18	0
RTSum - 0010570-80.2018.5.18.0101	30/08/18	30/08/18	0
RTSum - 0010571-65.2018.5.18.0101	04/09/18	04/09/18	0
RTSum - 0010576-87.2018.5.18.0101	03/09/18	15/09/18	12
RTSum - 0010579-33.2018.5.18.0104	21/08/18	03/09/18	13
RTSum - 0010580-27.2018.5.18.0101	04/09/18	05/09/18	1
RTSum - 0010585-49.2018.5.18.0101	05/09/18	31/10/18	56
RTSum - 0010588-38.2017.5.18.0101	30/05/17	07/03/18	281
RTSum - 0010589-86.2018.5.18.0101	06/09/18	06/09/18	0
RTSum - 0010593-26.2018.5.18.0101	05/09/18	05/09/18	0
RTSum - 0010595-93.2018.5.18.0101	10/09/18	10/09/18	0
RTSum - 0010596-78.2018.5.18.0101	10/09/18	10/09/18	0
RTSum - 0010605-40.2018.5.18.0101	14/09/18	24/10/18	40
RTSum - 0010606-25.2018.5.18.0101	27/09/18	27/09/18	0
RTSum - 0010607-10.2018.5.18.0101	14/09/18	14/09/18	0

**Legenda:**

**1ª Aud.:** Data da primeira audiência que ocorrer, Inicial ou UNA;

**Enc. da Instrução:** Data da conclusão para proferir sentença;

**Prazo:** Quantidade de dias decorridos da 1ª aud. até o encerramento da instrução.



## PRAZO MÉDIO ENTRE A 1ª AUDIÊNCIA E O ENCERRAMENTO DA INSTRUÇÃO - 1ª VARA DO TRABALHO DE RIO VERDE

### 1ª VARA DO TRABALHO DE RIO VERDE

#### SUMARÍSSIMO

Qtd	Prazo Médio
405	55,64

Nr. Processo	1ª Aud.	nc. Instruça	Prazo
RTSum - 0010610-62.2018.5.18.0101	14/09/18	30/10/18	46
RTSum - 0010611-47.2018.5.18.0101	03/10/18	29/10/18	26
RTSum - 0010613-17.2018.5.18.0101	09/10/18	28/11/18	50
RTSum - 0010615-84.2018.5.18.0101	22/10/18	22/10/18	0
RTSum - 0010618-39.2018.5.18.0101	09/10/18	28/11/18	50
RTSum - 0010620-09.2018.5.18.0101	03/10/18	28/11/18	56
RTSum - 0010621-91.2018.5.18.0101	03/10/18	27/11/18	55
RTSum - 0010622-76.2018.5.18.0101	03/10/18	28/11/18	56
RTSum - 0010623-61.2018.5.18.0101	03/10/18	19/10/18	16
RTSum - 0010623-61.2018.5.18.0101	03/10/18	29/11/18	57
RTSum - 0010625-31.2018.5.18.0101	05/10/18	28/11/18	54
RTSum - 0010628-83.2018.5.18.0101	27/09/18	27/09/18	0
RTSum - 0010631-38.2018.5.18.0101	09/10/18	04/12/18	56
RTSum - 0010635-75.2018.5.18.0101	01/10/18	28/11/18	58
RTSum - 0010638-30.2018.5.18.0101	03/10/18	04/12/18	62
RTSum - 0010641-82.2018.5.18.0101	05/10/18	24/10/18	19
RTSum - 0010642-61.2018.5.18.0103	01/10/18	01/10/18	0
RTSum - 0010648-74.2018.5.18.0101	05/10/18	05/10/18	0
RTSum - 0010654-81.2018.5.18.0101	25/10/18	07/11/18	13
RTSum - 0010658-21.2018.5.18.0101	08/10/18	23/10/18	15
RTSum - 0010659-06.2018.5.18.0101	08/10/18	25/10/18	17
RTSum - 0010664-28.2018.5.18.0101	11/10/18	06/11/18	26
RTSum - 0010667-80.2018.5.18.0101	09/10/18	29/10/18	20
RTSum - 0010668-65.2018.5.18.0101	11/10/18	11/10/18	0

**Legenda:**

1ª Aud.: Data da primeira audiência que ocorrer, Inicial ou UNA;

Enc. da Instrução: Data da conclusão para proferir sentença;

Prazo: Quantidade de dias decorridos da 1ª aud. até o encerramento da instrução.



## PRAZO MÉDIO ENTRE A 1ª AUDIÊNCIA E O ENCERRAMENTO DA INSTRUÇÃO - 1ª VARA DO TRABALHO DE RIO VERDE

### 1ª VARA DO TRABALHO DE RIO VERDE

#### SUMARÍSSIMO

Qtd	Prazo Médio
405	55,64

Nr. Processo	1ª Aud.	nc. Instruçã	Prazo
RTSum - 0010669-50.2018.5.18.0101	06/11/18	06/11/18	0
RTSum - 0010670-35.2018.5.18.0101	06/11/18	06/11/18	0
RTSum - 0010671-20.2018.5.18.0101	06/11/18	07/11/18	1
RTSum - 0010679-31.2017.5.18.0101	13/06/17	03/02/18	235
RTSum - 0010681-64.2018.5.18.0101	22/10/18	22/10/18	0
RTSum - 0010684-19.2018.5.18.0101	22/10/18	31/10/18	9
RTSum - 0010686-86.2018.5.18.0101	23/10/18	23/10/18	0
RTSum - 0010689-75.2017.5.18.0101	19/06/17	04/04/18	289
RTSum - 0010689-75.2017.5.18.0101	19/06/17	04/07/18	380
RTSum - 0010691-11.2018.5.18.0101	23/10/18	23/10/18	0
RTSum - 0010701-55.2018.5.18.0101	29/10/18	04/12/18	36
RTSum - 0010706-77.2018.5.18.0101	29/10/18	26/11/18	28
RTSum - 0010710-17.2018.5.18.0101	05/11/18	07/11/18	2
RTSum - 0010710-17.2018.5.18.0101	05/11/18	07/11/18	2
RTSum - 0010720-55.2018.5.18.0103	08/11/18	08/11/18	0
RTSum - 0010721-40.2018.5.18.0103	08/11/18	04/12/18	26
RTSum - 0010721-46.2018.5.18.0101	05/11/18	05/11/18	0
RTSum - 0010722-31.2018.5.18.0101	05/11/18	12/11/18	7
RTSum - 0010723-16.2018.5.18.0101	06/11/18	29/11/18	23
RTSum - 0010728-38.2018.5.18.0101	08/11/18	08/11/18	0
RTSum - 0010729-23.2018.5.18.0101	08/11/18	08/11/18	0
RTSum - 0010730-08.2018.5.18.0101	12/11/18	12/11/18	0
RTSum - 0010733-60.2018.5.18.0101	19/11/18	19/11/18	0
RTSum - 0010737-97.2018.5.18.0101	19/11/18	19/11/18	0

**Legenda:**

1ª Aud.: Data da primeira audiência que ocorrer, Inicial ou UNA;

Enc. da Instrução: Data da conclusão para proferir sentença;

Prazo: Quantidade de dias decorridos da 1ª aud. até o encerramento da instrução.



## PRAZO MÉDIO ENTRE A 1ª AUDIÊNCIA E O ENCERRAMENTO DA INSTRUÇÃO - 1ª VARA DO TRABALHO DE RIO VERDE

### 1ª VARA DO TRABALHO DE RIO VERDE

#### SUMARÍSSIMO

Qtd	Prazo Médio
405	55,64

Nr. Processo	1ª Aud.	nc. Instruçã	Prazo
RTSum - 0010739-67.2018.5.18.0101	22/11/18	29/11/18	7
RTSum - 0010747-44.2018.5.18.0101	19/11/18	19/11/18	0
RTSum - 0010751-81.2018.5.18.0101	28/11/18	05/12/18	7
RTSum - 0010756-06.2018.5.18.0101	22/11/18	22/11/18	0
RTSum - 0010758-73.2018.5.18.0101	06/12/18	06/12/18	0
RTSum - 0010770-87.2018.5.18.0101	28/11/18	28/11/18	0
RTSum - 0010772-57.2018.5.18.0101	28/11/18	28/11/18	0
RTSum - 0010790-15.2017.5.18.0101	04/07/17	19/01/18	199
RTSum - 0010791-63.2018.5.18.0101	03/12/18	03/12/18	0
RTSum - 0010793-33.2018.5.18.0101	03/12/18	03/12/18	0
RTSum - 0010809-84.2018.5.18.0101	06/12/18	19/12/18	13
RTSum - 0010810-69.2018.5.18.0101	10/12/18	10/12/18	0
RTSum - 0010820-16.2018.5.18.0101	10/12/18	10/12/18	0
RTSum - 0010824-87.2017.5.18.0101	10/07/17	21/02/18	226
RTSum - 0010825-38.2018.5.18.0101	06/12/18	10/12/18	4
RTSum - 0010830-60.2018.5.18.0101	11/12/18	11/12/18	0
RTSum - 0010832-30.2018.5.18.0101	11/12/18	11/12/18	0
RTSum - 0010839-56.2017.5.18.0101	13/07/17	22/02/18	224
RTSum - 0010854-88.2018.5.18.0101	12/12/18	12/12/18	0
RTSum - 0010871-27.2018.5.18.0101	19/12/18	19/12/18	0
RTSum - 0010878-19.2018.5.18.0101	13/12/18	13/12/18	0
RTSum - 0010891-18.2018.5.18.0101	19/12/18	19/12/18	0
RTSum - 0010891-52.2017.5.18.0101	01/08/17	13/03/18	224
RTSum - 0010892-03.2018.5.18.0101	19/12/18	19/12/18	0

**Legenda:**

**1ª Aud.:** Data da primeira audiência que ocorrer, Inicial ou UNA;

**Enc. da Instrução:** Data da conclusão para proferir sentença;

**Prazo:** Quantidade de dias decorridos da 1ª aud. até o encerramento da instrução.



## PRAZO MÉDIO ENTRE A 1ª AUDIÊNCIA E O ENCERRAMENTO DA INSTRUÇÃO - 1ª VARA DO TRABALHO DE RIO VERDE

### 1ª VARA DO TRABALHO DE RIO VERDE

#### SUMARÍSSIMO

Qtd	Prazo Médio
405	55,64

Nr. Processo	1ª Aud.	nc. Instruça	Prazo
RTSum - 0010900-11.2017.5.18.0102	24/08/17	22/02/18	182
RTSum - 0010921-87.2017.5.18.0101	07/08/17	18/04/18	254
RTSum - 0010921-87.2017.5.18.0101	07/08/17	12/06/18	309
RTSum - 0010943-48.2017.5.18.0101	14/08/17	02/04/18	231
RTSum - 0010955-62.2017.5.18.0101	17/08/17	30/01/18	166
RTSum - 0010966-88.2017.5.18.0102	03/10/17	29/08/18	330
RTSum - 0010991-07.2017.5.18.0101	22/08/17	28/01/18	159
RTSum - 0011005-88.2017.5.18.0101	28/11/17	14/03/18	106
RTSum - 0011014-50.2017.5.18.0101	28/08/17	21/03/18	205
RTSum - 0011044-85.2017.5.18.0101	31/08/17	29/01/18	151
RTSum - 0011044-85.2017.5.18.0101	31/08/17	21/02/18	174
RTSum - 0011050-92.2017.5.18.0101	04/09/17	02/05/18	240
RTSum - 0011052-62.2017.5.18.0101	04/09/17	06/02/18	155
RTSum - 0011057-84.2017.5.18.0101	04/09/17	24/01/18	142
RTSum - 0011061-24.2017.5.18.0101	04/09/17	28/02/18	177
RTSum - 0011074-23.2017.5.18.0101	06/09/17	28/01/18	144
RTSum - 0011075-08.2017.5.18.0101	06/09/17	22/02/18	169
RTSum - 0011087-22.2017.5.18.0101	13/09/17	08/03/18	176
RTSum - 0011090-74.2017.5.18.0101	13/09/17	26/03/18	194
RTSum - 0011095-96.2017.5.18.0101	13/09/17	02/02/18	142
RTSum - 0011103-73.2017.5.18.0101	13/09/17	26/03/18	194
RTSum - 0011104-58.2017.5.18.0101	13/09/17	19/01/18	128
RTSum - 0011119-27.2017.5.18.0101	25/09/17	22/02/18	150
RTSum - 0011121-94.2017.5.18.0101	15/09/17	29/01/18	136

**Legenda:**

**1ª Aud.:** Data da primeira audiência que ocorrer, Inicial ou UNA;

**Enc. da Instrução:** Data da conclusão para proferir sentença;

**Prazo:** Quantidade de dias decorridos da 1ª aud. até o encerramento da instrução.



## PRAZO MÉDIO ENTRE A 1ª AUDIÊNCIA E O ENCERRAMENTO DA INSTRUÇÃO - 1ª VARA DO TRABALHO DE RIO VERDE

### 1ª VARA DO TRABALHO DE RIO VERDE

#### SUMARÍSSIMO

Qtd	Prazo Médio
405	55,64

Nr. Processo	1ª Aud.	nc. Instruça	Prazo
RTSum - 0011122-79.2017.5.18.0101	19/09/17	22/01/18	125
RTSum - 0011131-41.2017.5.18.0101	28/09/17	05/03/18	158
RTSum - 0011133-11.2017.5.18.0101	02/10/17	23/02/18	144
RTSum - 0011139-18.2017.5.18.0101	02/10/17	29/01/18	119
RTSum - 0011176-36.2017.5.18.0104	19/09/17	02/05/18	225
RTSum - 0011183-37.2017.5.18.0101	04/10/17	05/03/18	152
RTSum - 0011225-86.2017.5.18.0101	18/10/17	22/02/18	127
RTSum - 0011237-03.2017.5.18.0101	23/10/17	30/01/18	99
RTSum - 0011245-77.2017.5.18.0101	25/10/17	30/01/18	97
RTSum - 0011259-61.2017.5.18.0101	25/10/17	30/01/18	97
RTSum - 0011261-31.2017.5.18.0101	25/10/17	22/02/18	120
RTSum - 0011275-15.2017.5.18.0101	30/10/17	23/05/18	205
RTSum - 0011278-67.2017.5.18.0101	06/11/17	30/08/18	297
RTSum - 0011283-89.2017.5.18.0101	06/11/17	27/02/18	113
RTSum - 0011284-74.2017.5.18.0101	08/11/17	22/01/18	75
RTSum - 0011302-95.2017.5.18.0101	13/11/17	30/01/18	78
RTSum - 0011314-12.2017.5.18.0101	20/11/17	04/04/18	135
RTSum - 0011322-86.2017.5.18.0101	23/11/17	02/04/18	130
RTSum - 0011324-56.2017.5.18.0101	20/11/17	04/04/18	135
RTSum - 0011335-85.2017.5.18.0101	23/11/17	03/05/18	161
RTSum - 0011351-39.2017.5.18.0101	23/11/17	08/03/18	105
RTSum - 0011359-16.2017.5.18.0101	29/11/17	04/04/18	126
RTSum - 0011365-23.2017.5.18.0101	28/11/17	22/03/18	114
RTSum - 0011369-60.2017.5.18.0101	28/11/17	31/01/18	64

**Legenda:**

1ª Aud.: Data da primeira audiência que ocorrer, Inicial ou UNA;

Enc. da Instrução: Data da conclusão para proferir sentença;

Prazo: Quantidade de dias decorridos da 1ª aud. até o encerramento da instrução.



**PRAZO MÉDIO ENTRE A 1ª AUDIÊNCIA E O ENCERRAMENTO DA INSTRUÇÃO - 1ª VARA DO TRABALHO DE RIO VERDE**

**1ª VARA DO TRABALHO DE RIO VERDE**

**SUMARÍSSIMO**

Qtd	Prazo Médio
405	55,64

Nr. Processo	1ª Aud.	nc. Instruça	Prazo
RTSum - 0011378-22.2017.5.18.0101	29/11/17	23/02/18	86
RTSum - 0011381-74.2017.5.18.0101	23/11/17	12/04/18	140
RTSum - 0011384-29.2017.5.18.0101	23/11/17	21/02/18	90
RTSum - 0011396-43.2017.5.18.0101	11/12/17	07/03/18	86
RTSum - 0011402-50.2017.5.18.0101	29/11/17	18/07/18	231
RTSum - 0011404-20.2017.5.18.0101	29/11/17	23/02/18	86
RTSum - 0011418-04.2017.5.18.0101	29/11/17	13/03/18	104
RTSum - 0011420-71.2017.5.18.0101	30/11/17	27/03/18	117
RTSum - 0011423-20.2017.5.18.0103	30/11/17	20/07/18	232
RTSum - 0011423-26.2017.5.18.0101	30/11/17	21/05/18	172
RTSum - 0011423-26.2017.5.18.0101	30/11/17	28/05/18	179
RTSum - 0011425-93.2017.5.18.0101	30/11/17	17/05/18	168
RTSum - 0011427-63.2017.5.18.0101	30/11/17	17/05/18	168
RTSum - 0011441-47.2017.5.18.0101	06/12/17	02/04/18	117
RTSum - 0011442-32.2017.5.18.0101	06/12/17	04/04/18	119
RTSum - 0011449-24.2017.5.18.0101	06/12/17	22/03/18	106
RTSum - 0011449-24.2017.5.18.0101	06/12/17	16/04/18	131
RTSum - 0011450-09.2017.5.18.0101	06/12/17	05/03/18	89
RTSum - 0011452-76.2017.5.18.0101	14/12/17	01/03/18	77
RTSum - 0011455-31.2017.5.18.0101	07/12/17	04/07/18	209
RTSum - 0011455-31.2017.5.18.0101	07/12/17	18/07/18	223
RTSum - 0011462-23.2017.5.18.0101	07/12/17	31/01/18	55
RTSum - 0011462-23.2017.5.18.0101	07/12/17	14/03/18	97
RTSum - 0011467-45.2017.5.18.0101	14/12/17	02/04/18	109

**Legenda:**

**1ª Aud.:** Data da primeira audiência que ocorrer, Inicial ou UNA;

**Enc. da Instrução:** Data da conclusão para proferir sentença;

**Prazo:** Quantidade de dias decorridos da 1ª aud. até o encerramento da instrução.





## PRAZO MÉDIO ENTRE A 1ª AUDIÊNCIA E O ENCERRAMENTO DA INSTRUÇÃO - 1ª VARA DO TRABALHO DE RIO VERDE

### 1ª VARA DO TRABALHO DE RIO VERDE

#### SUMARÍSSIMO

Qtd	Prazo Médio
405	55,64

Nr. Processo	1ª Aud.	nc. Instruça	Prazo
RTSum - 0011470-97.2017.5.18.0101	14/12/17	22/02/18	70
RTSum - 0011470-97.2017.5.18.0101	14/12/17	17/05/18	154
RTSum - 0011470-97.2017.5.18.0101	14/12/17	24/05/18	161
RTSum - 0011477-89.2017.5.18.0101	14/12/17	12/06/18	180
RTSum - 0011490-88.2017.5.18.0101	15/12/17	04/04/18	110
RTSum - 0011503-87.2017.5.18.0101	15/12/17	11/04/18	117
RTSum - 0011505-57.2017.5.18.0101	24/01/18	12/04/18	78
RTSum - 0011512-49.2017.5.18.0101	24/01/18	24/01/18	0
RTSum - 0011515-04.2017.5.18.0101	24/01/18	17/04/18	83
RTSum - 0011516-86.2017.5.18.0101	24/01/18	20/02/18	27
RTSum - 0011520-26.2017.5.18.0101	22/01/18	22/01/18	0
RTSum - 0011524-63.2017.5.18.0101	30/01/18	22/02/18	23
RTSum - 0011526-33.2017.5.18.0101	24/01/18	08/02/18	15
RTSum - 0011531-55.2017.5.18.0101	30/01/18	22/02/18	23
RTSum - 0011532-40.2017.5.18.0101	30/01/18	30/01/18	0
RTSum - 0011534-10.2017.5.18.0101	31/01/18	31/01/18	0
RTSum - 0011538-47.2017.5.18.0101	31/01/18	07/11/18	280
RTSum - 0011541-93.2017.5.18.0103	22/01/18	22/01/18	0
RTSum - 0011544-54.2017.5.18.0101	31/01/18	31/01/18	0

**Legenda:**

1ª Aud.: Data da primeira audiência que ocorrer, Inicial ou UNA;

Enc. da Instrução: Data da conclusão para proferir sentença;

Prazo: Quantidade de dias decorridos da 1ª aud. até o encerramento da instrução.



## PRAZO MÉDIO ENTRE A 1ª AUDIÊNCIA E O ENCERRAMENTO DA INSTRUÇÃO - 1ª VARA DO TRABALHO DE RIO VERDE

Data do encerramento da instrução entre 1/1/2018 e 31/12/2018 23:59:59

### Sem magistrado

#### SUMARÍSSIMO

Qtd	Prazo Médio
405	55,64

Nr. Processo	1ª Aud.	Enc. Instrução.	Prazo
RTSum - 0010003-49.2018.5.18.0101	31/01/18	21/05/18	110
RTSum - 0010004-34.2018.5.18.0101	31/01/18	31/01/18	0
RTSum - 0010009-56.2018.5.18.0101	31/01/18	31/01/18	0
RTSum - 0010011-26.2018.5.18.0101	31/01/18	22/05/18	111
RTSum - 0010015-63.2018.5.18.0101	31/01/18	31/01/18	0
RTSum - 0010016-48.2018.5.18.0101	06/02/18	05/03/18	27
RTSum - 0010017-33.2018.5.18.0101	06/02/18	06/02/18	0
RTSum - 0010018-18.2018.5.18.0101	06/02/18	06/02/18	0
RTSum - 0010021-70.2018.5.18.0101	06/02/18	06/02/18	0
RTSum - 0010022-55.2018.5.18.0101	06/02/18	01/08/18	176
RTSum - 0010024-25.2018.5.18.0101	06/02/18	06/02/18	0
RTSum - 0010026-92.2018.5.18.0101	06/02/18	02/05/18	85
RTSum - 0010027-77.2018.5.18.0101	06/02/18	06/02/18	0
RTSum - 0010028-62.2018.5.18.0101	06/02/18	06/02/18	0
RTSum - 0010033-84.2018.5.18.0101	07/02/18	13/06/18	126
RTSum - 0010044-16.2018.5.18.0101	07/02/18	07/02/18	0
RTSum - 0010046-74.2018.5.18.0104	19/02/18	19/02/18	0
RTSum - 0010047-05.2017.5.18.0101	14/03/17	23/02/18	346
RTSum - 0010048-53.2018.5.18.0101	07/02/18	07/02/18	0
RTSum - 0010049-38.2018.5.18.0101	07/02/18	12/04/18	64
RTSum - 0010054-60.2018.5.18.0101	19/02/18	11/04/18	51

**Legenda:**

**1ª Aud.:** Data da primeira audiência que ocorrer, Inicial ou UNA;

**Enc. da Instrução:** Data da conclusão para proferir sentença;

**Prazo:** Quantidade de dias decorridos da 1ª aud. até o encerramento da instrução.



**PRAZO MÉDIO ENTRE A 1ª AUDIÊNCIA E O ENCERRAMENTO DA INSTRUÇÃO - 1ª VARA DO TRABALHO DE RIO VERDE**

**Sem magistrado**

**SUMARÍSSIMO**

Qtd	Prazo Médio
405	55,64

Nr. Processo	1ª Aud.	Enc. Instrução.	Prazo
RTSum - 0010055-45.2018.5.18.0101	19/02/18	04/07/18	135
RTSum - 0010058-97.2018.5.18.0101	19/02/18	19/02/18	0
RTSum - 0010059-82.2018.5.18.0101	28/02/18	13/06/18	105
RTSum - 0010064-07.2018.5.18.0101	19/02/18	21/02/18	2
RTSum - 0010067-59.2018.5.18.0101	26/02/18	22/05/18	85
RTSum - 0010069-29.2018.5.18.0101	23/02/18	23/02/18	0
RTSum - 0010074-51.2018.5.18.0101	26/02/18	05/07/18	129
RTSum - 0010075-36.2018.5.18.0101	26/02/18	21/05/18	84
RTSum - 0010075-36.2018.5.18.0101	26/02/18	22/05/18	85
RTSum - 0010076-21.2018.5.18.0101	07/03/18	19/03/18	12
RTSum - 0010079-73.2018.5.18.0101	01/03/18	05/03/18	4
RTSum - 0010084-95.2018.5.18.0101	28/02/18	28/02/18	0
RTSum - 0010085-80.2018.5.18.0101	05/03/18	05/03/18	0
RTSum - 0010086-65.2018.5.18.0101	05/03/18	05/03/18	0
RTSum - 0010087-50.2018.5.18.0101	01/03/18	12/06/18	103
RTSum - 0010088-35.2018.5.18.0101	28/02/18	19/03/18	19
RTSum - 0010089-20.2018.5.18.0101	07/03/18	20/07/18	135
RTSum - 0010096-12.2018.5.18.0101	01/03/18	02/08/18	154
RTSum - 0010099-64.2018.5.18.0101	05/03/18	05/03/18	0
RTSum - 0010100-49.2018.5.18.0101	05/03/18	05/03/18	0
RTSum - 0010101-34.2018.5.18.0101	05/03/18	05/03/18	0
RTSum - 0010102-19.2018.5.18.0101	05/03/18	05/03/18	0
RTSum - 0010104-86.2018.5.18.0101	07/03/18	07/03/18	0
RTSum - 0010105-71.2018.5.18.0101	14/03/18	14/03/18	0

**Legenda:**  
1ª Aud.: Data da primeira audiência que ocorrer, Inicial ou UNA;  
Enc. da Instrução: Data da conclusão para proferir sentença;  
Prazo: Quantidade de dias decorridos da 1ª aud. até o encerramento da instrução.



**PRAZO MÉDIO ENTRE A 1ª AUDIÊNCIA E O ENCERRAMENTO DA INSTRUÇÃO - 1ª VARA DO TRABALHO DE RIO VERDE**

**Sem magistrado**

**SUMARÍSSIMO**

Qtd	Prazo Médio
405	55,64

Nr. Processo	1ª Aud.	Enc. Instrução.	Prazo
RTSum - 0010109-11.2018.5.18.0101	07/03/18	07/03/18	0
RTSum - 0010114-33.2018.5.18.0101	07/03/18	07/03/18	0
RTSum - 0010116-03.2018.5.18.0101	07/03/18	07/03/18	0
RTSum - 0010118-70.2018.5.18.0101	12/03/18	21/06/18	101
RTSum - 0010120-40.2018.5.18.0101	07/03/18	12/06/18	97
RTSum - 0010125-62.2018.5.18.0101	12/03/18	12/03/18	0
RTSum - 0010130-84.2018.5.18.0101	12/03/18	12/03/18	0
RTSum - 0010132-54.2018.5.18.0101	14/03/18	14/03/18	0
RTSum - 0010133-39.2018.5.18.0101	14/03/18	14/03/18	0
RTSum - 0010134-24.2018.5.18.0101	14/03/18	14/03/18	0
RTSum - 0010135-09.2018.5.18.0101	20/03/18	09/04/18	20
RTSum - 0010142-98.2018.5.18.0101	14/03/18	14/03/18	0
RTSum - 0010144-68.2018.5.18.0101	21/03/18	07/08/18	139
RTSum - 0010145-53.2018.5.18.0101	19/03/18	19/03/18	0
RTSum - 0010146-38.2018.5.18.0101	19/03/18	12/06/18	85
RTSum - 0010150-75.2018.5.18.0101	21/03/18	18/07/18	119
RTSum - 0010151-60.2018.5.18.0101	21/03/18	21/05/18	61
RTSum - 0010153-30.2018.5.18.0101	21/03/18	12/04/18	22
RTSum - 0010155-97.2018.5.18.0101	21/03/18	21/03/18	0
RTSum - 0010160-22.2018.5.18.0101	21/03/18	21/03/18	0
RTSum - 0010161-07.2018.5.18.0101	26/03/18	26/03/18	0
RTSum - 0010162-89.2018.5.18.0101	26/03/18	26/03/18	0
RTSum - 0010164-59.2018.5.18.0101	22/03/18	05/07/18	105
RTSum - 0010164-59.2018.5.18.0101	22/03/18	17/07/18	117

**Legenda:**  
1ª Aud.: Data da primeira audiência que ocorrer, Inicial ou UNA;  
Enc. da Instrução: Data da conclusão para proferir sentença;  
Prazo: Quantidade de dias decorridos da 1ª aud. até o encerramento da instrução.



**PRAZO MÉDIO ENTRE A 1ª AUDIÊNCIA E O ENCERRAMENTO DA INSTRUÇÃO - 1ª VARA DO TRABALHO DE RIO VERDE**

**Sem magistrado**

**SUMARÍSSIMO**

Qtd	Prazo Médio
405	55,64

Nr. Processo	1ª Aud.	Enc. Instrução.	Prazo
RTSum - 0010168-96.2018.5.18.0101	26/03/18	26/03/18	0
RTSum - 0010170-66.2018.5.18.0101	26/03/18	20/07/18	116
RTSum - 0010171-51.2018.5.18.0101	26/03/18	10/07/18	106
RTSum - 0010175-88.2018.5.18.0101	02/04/18	02/04/18	0
RTSum - 0010176-64.2018.5.18.0104	02/04/18	11/07/18	100
RTSum - 0010177-58.2018.5.18.0101	02/04/18	02/04/18	0
RTSum - 0010181-95.2018.5.18.0101	02/04/18	04/07/18	93
RTSum - 0010183-65.2018.5.18.0101	09/04/18	09/04/18	0
RTSum - 0010184-50.2018.5.18.0101	11/04/18	25/06/18	75
RTSum - 0010185-35.2018.5.18.0101	09/04/18	09/04/18	0
RTSum - 0010186-14.2018.5.18.0103	02/05/18	10/09/18	131
RTSum - 0010188-87.2018.5.18.0101	11/04/18	11/04/18	0
RTSum - 0010190-57.2018.5.18.0101	16/04/18	16/04/18	0
RTSum - 0010194-94.2018.5.18.0101	09/04/18	09/04/18	0
RTSum - 0010196-64.2018.5.18.0101	11/04/18	09/07/18	89
RTSum - 0010197-49.2018.5.18.0101	11/04/18	11/04/18	0
RTSum - 0010201-86.2018.5.18.0101	11/04/18	11/04/18	0
RTSum - 0010202-71.2018.5.18.0101	11/04/18	11/04/18	0
RTSum - 0010203-56.2018.5.18.0101	11/04/18	11/04/18	0
RTSum - 0010207-93.2018.5.18.0101	11/04/18	11/04/18	0
RTSum - 0010211-33.2018.5.18.0101	11/04/18	14/06/18	64
RTSum - 0010214-85.2018.5.18.0101	16/04/18	12/06/18	57
RTSum - 0010215-70.2018.5.18.0101	18/04/18	18/04/18	0
RTSum - 0010216-55.2018.5.18.0101	12/04/18	12/04/18	0

**Legenda:**  
1ª Aud.: Data da primeira audiência que ocorrer, Inicial ou UNA;  
Enc. da Instrução: Data da conclusão para proferir sentença;  
Prazo: Quantidade de dias decorridos da 1ª aud. até o encerramento da instrução.



## PRAZO MÉDIO ENTRE A 1ª AUDIÊNCIA E O ENCERRAMENTO DA INSTRUÇÃO - 1ª VARA DO TRABALHO DE RIO VERDE

### Sem magistrado

#### SUMARÍSSIMO

Qtd	Prazo Médio
405	55,64

Nr. Processo	1ª Aud.	Enc. Instrução.	Prazo
RTSum - 0010220-92.2018.5.18.0101	18/04/18	29/08/18	133
RTSum - 0010223-47.2018.5.18.0101	23/04/18	23/04/18	0
RTSum - 0010224-32.2018.5.18.0101	18/04/18	30/08/18	134
RTSum - 0010225-17.2018.5.18.0101	18/04/18	18/04/18	0
RTSum - 0010229-48.2018.5.18.0103	29/04/18	29/04/18	0
RTSum - 0010234-70.2018.5.18.0103	29/04/18	03/08/18	96
RTSum - 0010239-35.2017.5.18.0101	17/04/17	11/04/18	359
RTSum - 0010239-98.2018.5.18.0101	29/04/18	25/06/18	57
RTSum - 0010241-68.2018.5.18.0101	29/04/18	10/07/18	72
RTSum - 0010242-53.2018.5.18.0101	23/04/18	18/07/18	86
RTSum - 0010242-53.2018.5.18.0101	23/04/18	28/08/18	127
RTSum - 0010245-08.2018.5.18.0101	02/05/18	02/05/18	0
RTSum - 0010250-30.2018.5.18.0101	02/05/18	02/05/18	0
RTSum - 0010251-15.2018.5.18.0101	02/05/18	03/05/18	1
RTSum - 0010253-82.2018.5.18.0101	07/05/18	07/05/18	0
RTSum - 0010255-52.2018.5.18.0101	07/05/18	07/05/18	0
RTSum - 0010256-37.2018.5.18.0101	07/05/18	02/08/18	87
RTSum - 0010257-22.2018.5.18.0101	03/05/18	03/05/18	0
RTSum - 0010260-74.2018.5.18.0101	07/05/18	07/05/18	0
RTSum - 0010262-44.2018.5.18.0101	07/05/18	07/05/18	0
RTSum - 0010263-29.2018.5.18.0101	08/05/18	08/05/18	0
RTSum - 0010264-14.2018.5.18.0101	08/05/18	04/07/18	57
RTSum - 0010265-96.2018.5.18.0101	08/05/18	12/06/18	35
RTSum - 0010266-81.2018.5.18.0101	09/05/18	06/08/18	89

**Legenda:**  
1ª Aud.: Data da primeira audiência que ocorrer, Inicial ou UNA;  
Enc. da Instrução: Data da conclusão para proferir sentença;  
Prazo: Quantidade de dias decorridos da 1ª aud. até o encerramento da instrução.



**PRAZO MÉDIO ENTRE A 1ª AUDIÊNCIA E O ENCERRAMENTO DA INSTRUÇÃO - 1ª VARA DO TRABALHO DE RIO VERDE**

**Sem magistrado**

**SUMARÍSSIMO**

Qtd	Prazo Médio
405	55,64

Nr. Processo	1ª Aud.	Enc. Instrução.	Prazo
RTSum - 0010269-30.2018.5.18.0103	10/05/18	20/07/18	71
RTSum - 0010272-88.2018.5.18.0101	09/05/18	09/05/18	0
RTSum - 0010273-73.2018.5.18.0101	10/05/18	10/05/18	0
RTSum - 0010279-80.2018.5.18.0101	05/06/18	05/06/18	0
RTSum - 0010281-41.2018.5.18.0104	05/06/18	17/09/18	104
RTSum - 0010282-35.2018.5.18.0101	14/05/18	14/05/18	0
RTSum - 0010284-05.2018.5.18.0101	10/05/18	10/05/18	0
RTSum - 0010287-57.2018.5.18.0101	05/06/18	09/07/18	34
RTSum - 0010288-42.2018.5.18.0101	14/05/18	04/07/18	51
RTSum - 0010288-42.2018.5.18.0101	14/05/18	12/07/18	59
RTSum - 0010289-27.2018.5.18.0101	05/06/18	04/07/18	29
RTSum - 0010290-12.2018.5.18.0101	28/05/18	23/08/18	87
RTSum - 0010290-12.2018.5.18.0101	28/05/18	29/08/18	93
RTSum - 0010295-34.2018.5.18.0101	05/06/18	05/06/18	0
RTSum - 0010298-86.2018.5.18.0101	05/06/18	15/09/18	102
RTSum - 0010300-56.2018.5.18.0101	15/05/18	26/06/18	42
RTSum - 0010301-41.2018.5.18.0101	15/05/18	24/07/18	70
RTSum - 0010302-26.2018.5.18.0101	15/05/18	06/08/18	83
RTSum - 0010305-78.2018.5.18.0101	29/05/18	21/06/18	23
RTSum - 0010309-18.2018.5.18.0101	29/05/18	10/07/18	42
RTSum - 0010310-03.2018.5.18.0101	11/06/18	25/06/18	14
RTSum - 0010315-25.2018.5.18.0101	28/05/18	28/05/18	0
RTSum - 0010316-10.2018.5.18.0101	04/06/18	04/06/18	0
RTSum - 0010318-77.2018.5.18.0101	28/05/18	25/06/18	28

**Legenda:**

**1ª Aud.:** Data da primeira audiência que ocorrer, Inicial ou UNA;

**Enc. da Instrução:** Data da conclusão para proferir sentença;

**Prazo:** Quantidade de dias decorridos da 1ª aud. até o encerramento da instrução.



**PRAZO MÉDIO ENTRE A 1ª AUDIÊNCIA E O ENCERRAMENTO DA INSTRUÇÃO - 1ª VARA DO TRABALHO DE RIO VERDE**

**Sem magistrado**

**SUMARÍSSIMO**

Qtd	Prazo Médio
405	55,64

Nr. Processo	1ª Aud.	Enc. Instrução.	Prazo
RTSum - 0010321-32.2018.5.18.0101	28/05/18	28/05/18	0
RTSum - 0010323-02.2018.5.18.0101	05/06/18	05/06/18	0
RTSum - 0010326-54.2018.5.18.0101	04/06/18	23/07/18	49
RTSum - 0010328-24.2018.5.18.0101	04/06/18	04/06/18	0
RTSum - 0010339-53.2018.5.18.0101	25/06/18	26/06/18	1
RTSum - 0010340-38.2018.5.18.0101	11/06/18	11/06/18	0
RTSum - 0010341-23.2018.5.18.0101	11/06/18	25/06/18	14
RTSum - 0010343-90.2018.5.18.0101	18/06/18	25/06/18	7
RTSum - 0010347-30.2018.5.18.0101	11/06/18	11/06/18	0
RTSum - 0010348-15.2018.5.18.0101	18/06/18	06/07/18	18
RTSum - 0010351-67.2018.5.18.0101	25/06/18	25/06/18	0
RTSum - 0010352-52.2018.5.18.0101	18/06/18	10/08/18	53
RTSum - 0010353-37.2018.5.18.0101	18/06/18	18/06/18	0
RTSum - 0010354-22.2018.5.18.0101	18/06/18	05/08/18	48
RTSum - 0010354-22.2018.5.18.0101	18/06/18	07/08/18	50
RTSum - 0010362-96.2018.5.18.0101	18/06/18	18/06/18	0
RTSum - 0010363-81.2018.5.18.0101	18/06/18	18/06/18	0
RTSum - 0010364-66.2018.5.18.0101	25/06/18	19/07/18	24
RTSum - 0010366-36.2018.5.18.0101	25/06/18	25/06/18	0
RTSum - 0010369-88.2018.5.18.0101	26/06/18	18/07/18	22
RTSum - 0010370-73.2018.5.18.0101	28/06/18	12/07/18	14
RTSum - 0010371-58.2018.5.18.0101	26/06/18	17/07/18	21
RTSum - 0010378-50.2018.5.18.0101	04/07/18	04/07/18	0
RTSum - 0010380-20.2018.5.18.0101	28/06/18	28/06/18	0

**Legenda:**  
1ª Aud.: Data da primeira audiência que ocorrer, Inicial ou UNA;  
Enc. da Instrução: Data da conclusão para proferir sentença;  
Prazo: Quantidade de dias decorridos da 1ª aud. até o encerramento da instrução.





**PRAZO MÉDIO ENTRE A 1ª AUDIÊNCIA E O ENCERRAMENTO DA INSTRUÇÃO - 1ª VARA DO TRABALHO DE RIO VERDE**

**Sem magistrado**

**SUMARÍSSIMO**

Qtd	Prazo Médio
405	55,64

Nr. Processo	1ª Aud.	Enc. Instrução.	Prazo
RTSum - 0010381-05.2018.5.18.0101	28/06/18	28/06/18	0
RTSum - 0010383-72.2018.5.18.0101	04/07/18	04/07/18	0
RTSum - 0010384-57.2018.5.18.0101	04/07/18	04/07/18	0
RTSum - 0010385-42.2018.5.18.0101	04/07/18	18/07/18	14
RTSum - 0010386-27.2018.5.18.0101	04/07/18	04/10/18	92
RTSum - 0010387-12.2018.5.18.0101	04/07/18	17/07/18	13
RTSum - 0010390-64.2018.5.18.0101	05/07/18	05/07/18	0
RTSum - 0010391-49.2018.5.18.0101	04/07/18	05/07/18	1
RTSum - 0010392-34.2018.5.18.0101	04/07/18	05/07/18	1
RTSum - 0010392-34.2018.5.18.0101	04/07/18	17/07/18	13
RTSum - 0010393-19.2018.5.18.0101	05/07/18	02/08/18	28
RTSum - 0010394-04.2018.5.18.0101	09/07/18	09/07/18	0
RTSum - 0010398-41.2018.5.18.0101	09/07/18	09/07/18	0
RTSum - 0010400-11.2018.5.18.0101	09/07/18	09/07/18	0
RTSum - 0010402-78.2018.5.18.0101	09/07/18	09/07/18	0
RTSum - 0010403-63.2018.5.18.0101	12/07/18	19/07/18	7
RTSum - 0010404-48.2018.5.18.0101	09/07/18	16/09/18	69
RTSum - 0010407-03.2018.5.18.0101	12/07/18	16/08/18	35
RTSum - 0010408-85.2018.5.18.0101	12/07/18	12/07/18	0
RTSum - 0010409-70.2018.5.18.0101	05/07/18	10/10/18	97
RTSum - 0010421-84.2018.5.18.0101	16/07/18	16/07/18	0
RTSum - 0010426-09.2018.5.18.0101	18/07/18	02/08/18	15
RTSum - 0010428-76.2018.5.18.0101	16/07/18	16/07/18	0
RTSum - 0010430-46.2018.5.18.0101	16/07/18	16/07/18	0

**Legenda:**  
1ª Aud.: Data da primeira audiência que ocorrer, Inicial ou UNA;  
Enc. da Instrução: Data da conclusão para proferir sentença;  
Prazo: Quantidade de dias decorridos da 1ª aud. até o encerramento da instrução.



**PRAZO MÉDIO ENTRE A 1ª AUDIÊNCIA E O ENCERRAMENTO DA INSTRUÇÃO - 1ª VARA DO TRABALHO DE RIO VERDE**

**Sem magistrado**

**SUMARÍSSIMO**

Qtd	Prazo Médio
405	55,64

Nr. Processo	1ª Aud.	Enc. Instrução.	Prazo
RTSum - 0010431-31.2018.5.18.0101	16/07/18	30/10/18	106
RTSum - 0010434-83.2018.5.18.0101	24/07/18	03/08/18	10
RTSum - 0010435-68.2018.5.18.0101	18/07/18	18/07/18	0
RTSum - 0010438-23.2018.5.18.0101	18/07/18	06/08/18	19
RTSum - 0010439-08.2018.5.18.0101	19/07/18	25/07/18	6
RTSum - 0010440-90.2018.5.18.0101	19/07/18	25/07/18	6
RTSum - 0010441-75.2018.5.18.0101	19/07/18	25/07/18	6
RTSum - 0010442-60.2018.5.18.0101	19/07/18	19/07/18	0
RTSum - 0010443-45.2018.5.18.0101	19/07/18	25/07/18	6
RTSum - 0010445-15.2018.5.18.0101	23/07/18	31/08/18	39
RTSum - 0010448-67.2018.5.18.0101	19/07/18	19/07/18	0
RTSum - 0010450-37.2018.5.18.0101	23/07/18	30/08/18	38
RTSum - 0010451-22.2018.5.18.0101	24/07/18	01/08/18	8
RTSum - 0010452-07.2018.5.18.0101	24/07/18	25/07/18	1
RTSum - 0010454-74.2018.5.18.0101	23/07/18	23/07/18	0
RTSum - 0010457-29.2018.5.18.0101	24/07/18	02/08/18	9
RTSum - 0010461-57.2018.5.18.0104	16/07/18	01/08/18	16
RTSum - 0010461-66.2018.5.18.0101	30/07/18	31/08/18	32
RTSum - 0010463-36.2018.5.18.0101	24/07/18	24/07/18	0
RTSum - 0010466-85.2018.5.18.0102	25/07/18	03/08/18	9
RTSum - 0010466-88.2018.5.18.0101	23/07/18	23/07/18	0
RTSum - 0010467-73.2018.5.18.0101	30/07/18	02/08/18	3
RTSum - 0010468-58.2018.5.18.0101	23/07/18	23/07/18	0
RTSum - 0010472-95.2018.5.18.0101	06/08/18	06/08/18	0

**Legenda:**  
1ª Aud.: Data da primeira audiência que ocorrer, Inicial ou UNA;  
Enc. da Instrução: Data da conclusão para proferir sentença;  
Prazo: Quantidade de dias decorridos da 1ª aud. até o encerramento da instrução.



**PRAZO MÉDIO ENTRE A 1ª AUDIÊNCIA E O ENCERRAMENTO DA INSTRUÇÃO - 1ª VARA DO TRABALHO DE RIO VERDE**

**Sem magistrado**

**SUMARÍSSIMO**

Qtd	Prazo Médio
405	55,64

Nr. Processo	1ª Aud.	Enc. Instrução.	Prazo
RTSum - 0010475-50.2018.5.18.0101	26/07/18	26/07/18	0
RTSum - 0010476-35.2018.5.18.0101	31/07/18	04/10/18	65
RTSum - 0010476-35.2018.5.18.0101	31/07/18	15/10/18	76
RTSum - 0010481-57.2018.5.18.0101	30/07/18	29/08/18	30
RTSum - 0010484-12.2018.5.18.0101	31/07/18	31/08/18	31
RTSum - 0010486-79.2018.5.18.0101	31/07/18	30/08/18	30
RTSum - 0010490-19.2018.5.18.0101	02/08/18	31/08/18	29
RTSum - 0010491-38.2017.5.18.0101	02/05/17	11/04/18	344
RTSum - 0010491-95.2018.5.18.0103	31/07/18	31/07/18	0
RTSum - 0010494-56.2018.5.18.0101	06/08/18	30/08/18	24
RTSum - 0010495-41.2018.5.18.0101	15/08/18	30/08/18	15
RTSum - 0010496-26.2018.5.18.0101	06/08/18	31/08/18	25
RTSum - 0010497-11.2018.5.18.0101	06/08/18	08/08/18	2
RTSum - 0010498-93.2018.5.18.0101	06/08/18	06/08/18	0
RTSum - 0010506-70.2018.5.18.0101	09/08/18	09/08/18	0
RTSum - 0010507-55.2018.5.18.0101	09/08/18	30/08/18	21
RTSum - 0010513-62.2018.5.18.0101	09/08/18	30/08/18	21
RTSum - 0010516-17.2018.5.18.0101	03/09/18	07/11/18	65
RTSum - 0010518-84.2018.5.18.0101	20/08/18	30/10/18	71
RTSum - 0010523-43.2017.5.18.0101	15/05/17	30/01/18	260
RTSum - 0010530-98.2018.5.18.0101	28/08/18	15/09/18	18
RTSum - 0010531-83.2018.5.18.0101	30/08/18	30/08/18	0
RTSum - 0010533-47.2018.5.18.0103	15/08/18	03/09/18	19
RTSum - 0010534-38.2018.5.18.0101	15/08/18	21/08/18	6

**Legenda:**  
1ª Aud.: Data da primeira audiência que ocorrer, Inicial ou UNA;  
Enc. da Instrução: Data da conclusão para proferir sentença;  
Prazo: Quantidade de dias decorridos da 1ª aud. até o encerramento da instrução.



**PRAZO MÉDIO ENTRE A 1ª AUDIÊNCIA E O ENCERRAMENTO DA INSTRUÇÃO - 1ª VARA DO TRABALHO DE RIO VERDE**

**Sem magistrado**

**SUMARÍSSIMO**

Qtd	Prazo Médio
405	55,64

Nr. Processo	1ª Aud.	Enc. Instrução.	Prazo
RTSum - 0010535-23.2018.5.18.0101	21/08/18	30/08/18	9
RTSum - 0010539-60.2018.5.18.0101	20/08/18	24/10/18	65
RTSum - 0010540-45.2018.5.18.0101	27/08/18	27/08/18	0
RTSum - 0010543-97.2018.5.18.0101	03/09/18	03/09/18	0
RTSum - 0010545-67.2018.5.18.0101	06/09/18	06/09/18	0
RTSum - 0010548-22.2018.5.18.0101	27/08/18	27/08/18	0
RTSum - 0010556-96.2018.5.18.0101	10/09/18	10/09/18	0
RTSum - 0010559-51.2018.5.18.0101	03/09/18	04/09/18	1
RTSum - 0010562-06.2018.5.18.0101	10/09/18	19/09/18	9
RTSum - 0010564-73.2018.5.18.0101	29/08/18	29/08/18	0
RTSum - 0010570-80.2018.5.18.0101	30/08/18	30/08/18	0
RTSum - 0010571-65.2018.5.18.0101	04/09/18	04/09/18	0
RTSum - 0010576-87.2018.5.18.0101	03/09/18	15/09/18	12
RTSum - 0010579-33.2018.5.18.0104	21/08/18	03/09/18	13
RTSum - 0010580-27.2018.5.18.0101	04/09/18	05/09/18	1
RTSum - 0010585-49.2018.5.18.0101	05/09/18	31/10/18	56
RTSum - 0010588-38.2017.5.18.0101	30/05/17	07/03/18	281
RTSum - 0010589-86.2018.5.18.0101	06/09/18	06/09/18	0
RTSum - 0010593-26.2018.5.18.0101	05/09/18	05/09/18	0
RTSum - 0010595-93.2018.5.18.0101	10/09/18	10/09/18	0
RTSum - 0010596-78.2018.5.18.0101	10/09/18	10/09/18	0
RTSum - 0010605-40.2018.5.18.0101	14/09/18	24/10/18	40
RTSum - 0010606-25.2018.5.18.0101	27/09/18	27/09/18	0
RTSum - 0010607-10.2018.5.18.0101	14/09/18	14/09/18	0

**Legenda:**  
1ª Aud.: Data da primeira audiência que ocorrer, Inicial ou UNA;  
Enc. da Instrução: Data da conclusão para proferir sentença;  
Prazo: Quantidade de dias decorridos da 1ª aud. até o encerramento da instrução.



**PRAZO MÉDIO ENTRE A 1ª AUDIÊNCIA E O ENCERRAMENTO DA INSTRUÇÃO - 1ª VARA DO TRABALHO DE RIO VERDE**

**Sem magistrado**

**SUMARÍSSIMO**

Qtd	Prazo Médio
405	55,64

Nr. Processo	1ª Aud.	Enc. Instrução.	Prazo
RTSum - 0010610-62.2018.5.18.0101	14/09/18	30/10/18	46
RTSum - 0010611-47.2018.5.18.0101	03/10/18	29/10/18	26
RTSum - 0010613-17.2018.5.18.0101	09/10/18	28/11/18	50
RTSum - 0010615-84.2018.5.18.0101	22/10/18	22/10/18	0
RTSum - 0010618-39.2018.5.18.0101	09/10/18	28/11/18	50
RTSum - 0010620-09.2018.5.18.0101	03/10/18	28/11/18	56
RTSum - 0010621-91.2018.5.18.0101	03/10/18	27/11/18	55
RTSum - 0010622-76.2018.5.18.0101	03/10/18	28/11/18	56
RTSum - 0010623-61.2018.5.18.0101	03/10/18	19/10/18	16
RTSum - 0010623-61.2018.5.18.0101	03/10/18	29/11/18	57
RTSum - 0010625-31.2018.5.18.0101	05/10/18	28/11/18	54
RTSum - 0010628-83.2018.5.18.0101	27/09/18	27/09/18	0
RTSum - 0010631-38.2018.5.18.0101	09/10/18	04/12/18	56
RTSum - 0010635-75.2018.5.18.0101	01/10/18	28/11/18	58
RTSum - 0010638-30.2018.5.18.0101	03/10/18	04/12/18	62
RTSum - 0010641-82.2018.5.18.0101	05/10/18	24/10/18	19
RTSum - 0010642-61.2018.5.18.0103	01/10/18	01/10/18	0
RTSum - 0010648-74.2018.5.18.0101	05/10/18	05/10/18	0
RTSum - 0010654-81.2018.5.18.0101	25/10/18	07/11/18	13
RTSum - 0010658-21.2018.5.18.0101	08/10/18	23/10/18	15
RTSum - 0010659-06.2018.5.18.0101	08/10/18	25/10/18	17
RTSum - 0010664-28.2018.5.18.0101	11/10/18	06/11/18	26
RTSum - 0010667-80.2018.5.18.0101	09/10/18	29/10/18	20
RTSum - 0010668-65.2018.5.18.0101	11/10/18	11/10/18	0

**Legenda:**  
1ª Aud.: Data da primeira audiência que ocorrer, Inicial ou UNA;  
Enc. da Instrução: Data da conclusão para proferir sentença;  
Prazo: Quantidade de dias decorridos da 1ª aud. até o encerramento da instrução.



**PRAZO MÉDIO ENTRE A 1ª AUDIÊNCIA E O ENCERRAMENTO DA INSTRUÇÃO - 1ª VARA DO TRABALHO DE RIO VERDE**

**Sem magistrado**

**SUMARÍSSIMO**

Qtd	Prazo Médio
405	55,64

Nr. Processo	1ª Aud.	Enc. Instrução.	Prazo
RTSum - 0010669-50.2018.5.18.0101	06/11/18	06/11/18	0
RTSum - 0010670-35.2018.5.18.0101	06/11/18	06/11/18	0
RTSum - 0010671-20.2018.5.18.0101	06/11/18	07/11/18	1
RTSum - 0010679-31.2017.5.18.0101	13/06/17	03/02/18	235
RTSum - 0010681-64.2018.5.18.0101	22/10/18	22/10/18	0
RTSum - 0010684-19.2018.5.18.0101	22/10/18	31/10/18	9
RTSum - 0010686-86.2018.5.18.0101	23/10/18	23/10/18	0
RTSum - 0010689-75.2017.5.18.0101	19/06/17	04/04/18	289
RTSum - 0010689-75.2017.5.18.0101	19/06/17	04/07/18	380
RTSum - 0010691-11.2018.5.18.0101	23/10/18	23/10/18	0
RTSum - 0010701-55.2018.5.18.0101	29/10/18	04/12/18	36
RTSum - 0010706-77.2018.5.18.0101	29/10/18	26/11/18	28
RTSum - 0010710-17.2018.5.18.0101	05/11/18	07/11/18	2
RTSum - 0010710-17.2018.5.18.0101	05/11/18	07/11/18	2
RTSum - 0010720-55.2018.5.18.0103	08/11/18	08/11/18	0
RTSum - 0010721-40.2018.5.18.0103	08/11/18	04/12/18	26
RTSum - 0010721-46.2018.5.18.0101	05/11/18	05/11/18	0
RTSum - 0010722-31.2018.5.18.0101	05/11/18	12/11/18	7
RTSum - 0010723-16.2018.5.18.0101	06/11/18	29/11/18	23
RTSum - 0010728-38.2018.5.18.0101	08/11/18	08/11/18	0
RTSum - 0010729-23.2018.5.18.0101	08/11/18	08/11/18	0
RTSum - 0010730-08.2018.5.18.0101	12/11/18	12/11/18	0
RTSum - 0010733-60.2018.5.18.0101	19/11/18	19/11/18	0
RTSum - 0010737-97.2018.5.18.0101	19/11/18	19/11/18	0

**Legenda:**  
1ª Aud.: Data da primeira audiência que ocorrer, Inicial ou UNA;  
Enc. da Instrução: Data da conclusão para proferir sentença;  
Prazo: Quantidade de dias decorridos da 1ª aud. até o encerramento da instrução.



**PRAZO MÉDIO ENTRE A 1ª AUDIÊNCIA E O ENCERRAMENTO DA INSTRUÇÃO - 1ª VARA DO TRABALHO DE RIO VERDE**

**Sem magistrado**

**SUMARÍSSIMO**

Qtd	Prazo Médio
405	55,64

Nr. Processo	1ª Aud.	Enc. Instrução.	Prazo
RTSum - 0010739-67.2018.5.18.0101	22/11/18	29/11/18	7
RTSum - 0010747-44.2018.5.18.0101	19/11/18	19/11/18	0
RTSum - 0010751-81.2018.5.18.0101	28/11/18	05/12/18	7
RTSum - 0010756-06.2018.5.18.0101	22/11/18	22/11/18	0
RTSum - 0010758-73.2018.5.18.0101	06/12/18	06/12/18	0
RTSum - 0010770-87.2018.5.18.0101	28/11/18	28/11/18	0
RTSum - 0010772-57.2018.5.18.0101	28/11/18	28/11/18	0
RTSum - 0010790-15.2017.5.18.0101	04/07/17	19/01/18	199
RTSum - 0010791-63.2018.5.18.0101	03/12/18	03/12/18	0
RTSum - 0010793-33.2018.5.18.0101	03/12/18	03/12/18	0
RTSum - 0010809-84.2018.5.18.0101	06/12/18	19/12/18	13
RTSum - 0010810-69.2018.5.18.0101	10/12/18	10/12/18	0
RTSum - 0010820-16.2018.5.18.0101	10/12/18	10/12/18	0
RTSum - 0010824-87.2017.5.18.0101	10/07/17	21/02/18	226
RTSum - 0010825-38.2018.5.18.0101	06/12/18	10/12/18	4
RTSum - 0010830-60.2018.5.18.0101	11/12/18	11/12/18	0
RTSum - 0010832-30.2018.5.18.0101	11/12/18	11/12/18	0
RTSum - 0010839-56.2017.5.18.0101	13/07/17	22/02/18	224
RTSum - 0010854-88.2018.5.18.0101	12/12/18	12/12/18	0
RTSum - 0010871-27.2018.5.18.0101	19/12/18	19/12/18	0
RTSum - 0010878-19.2018.5.18.0101	13/12/18	13/12/18	0
RTSum - 0010891-18.2018.5.18.0101	19/12/18	19/12/18	0
RTSum - 0010891-52.2017.5.18.0101	01/08/17	13/03/18	224
RTSum - 0010892-03.2018.5.18.0101	19/12/18	19/12/18	0

**Legenda:**  
1ª Aud.: Data da primeira audiência que ocorrer, Inicial ou UNA;  
Enc. da Instrução: Data da conclusão para proferir sentença;  
Prazo: Quantidade de dias decorridos da 1ª aud. até o encerramento da instrução.



**PRAZO MÉDIO ENTRE A 1ª AUDIÊNCIA E O ENCERRAMENTO DA INSTRUÇÃO - 1ª VARA DO TRABALHO DE RIO VERDE**

**Sem magistrado**

**SUMARÍSSIMO**

Qtd	Prazo Médio
405	55,64

Nr. Processo	1ª Aud.	Enc. Instrução.	Prazo
RTSum - 0010900-11.2017.5.18.0102	24/08/17	22/02/18	182
RTSum - 0010921-87.2017.5.18.0101	07/08/17	18/04/18	254
RTSum - 0010921-87.2017.5.18.0101	07/08/17	12/06/18	309
RTSum - 0010943-48.2017.5.18.0101	14/08/17	02/04/18	231
RTSum - 0010955-62.2017.5.18.0101	17/08/17	30/01/18	166
RTSum - 0010966-88.2017.5.18.0102	03/10/17	29/08/18	330
RTSum - 0010991-07.2017.5.18.0101	22/08/17	28/01/18	159
RTSum - 0011005-88.2017.5.18.0101	28/11/17	14/03/18	106
RTSum - 0011014-50.2017.5.18.0101	28/08/17	21/03/18	205
RTSum - 0011044-85.2017.5.18.0101	31/08/17	29/01/18	151
RTSum - 0011044-85.2017.5.18.0101	31/08/17	21/02/18	174
RTSum - 0011050-92.2017.5.18.0101	04/09/17	02/05/18	240
RTSum - 0011052-62.2017.5.18.0101	04/09/17	06/02/18	155
RTSum - 0011057-84.2017.5.18.0101	04/09/17	24/01/18	142
RTSum - 0011061-24.2017.5.18.0101	04/09/17	28/02/18	177
RTSum - 0011074-23.2017.5.18.0101	06/09/17	28/01/18	144
RTSum - 0011075-08.2017.5.18.0101	06/09/17	22/02/18	169
RTSum - 0011087-22.2017.5.18.0101	13/09/17	08/03/18	176
RTSum - 0011090-74.2017.5.18.0101	13/09/17	26/03/18	194
RTSum - 0011095-96.2017.5.18.0101	13/09/17	02/02/18	142
RTSum - 0011103-73.2017.5.18.0101	13/09/17	26/03/18	194
RTSum - 0011104-58.2017.5.18.0101	13/09/17	19/01/18	128
RTSum - 0011119-27.2017.5.18.0101	25/09/17	22/02/18	150
RTSum - 0011121-94.2017.5.18.0101	15/09/17	29/01/18	136

**Legenda:**  
1ª Aud.: Data da primeira audiência que ocorrer, Inicial ou UNA;  
Enc. da Instrução: Data da conclusão para proferir sentença;  
Prazo: Quantidade de dias decorridos da 1ª aud. até o encerramento da instrução.





## PRAZO MÉDIO ENTRE A 1ª AUDIÊNCIA E O ENCERRAMENTO DA INSTRUÇÃO - 1ª VARA DO TRABALHO DE RIO VERDE

### Sem magistrado

#### SUMARÍSSIMO

Qtd	Prazo Médio
405	55,64

Nr. Processo	1ª Aud.	Enc. Instrução.	Prazo
RTSum - 0011122-79.2017.5.18.0101	19/09/17	22/01/18	125
RTSum - 0011131-41.2017.5.18.0101	28/09/17	05/03/18	158
RTSum - 0011133-11.2017.5.18.0101	02/10/17	23/02/18	144
RTSum - 0011139-18.2017.5.18.0101	02/10/17	29/01/18	119
RTSum - 0011176-36.2017.5.18.0104	19/09/17	02/05/18	225
RTSum - 0011183-37.2017.5.18.0101	04/10/17	05/03/18	152
RTSum - 0011225-86.2017.5.18.0101	18/10/17	22/02/18	127
RTSum - 0011237-03.2017.5.18.0101	23/10/17	30/01/18	99
RTSum - 0011245-77.2017.5.18.0101	25/10/17	30/01/18	97
RTSum - 0011259-61.2017.5.18.0101	25/10/17	30/01/18	97
RTSum - 0011261-31.2017.5.18.0101	25/10/17	22/02/18	120
RTSum - 0011275-15.2017.5.18.0101	30/10/17	23/05/18	205
RTSum - 0011278-67.2017.5.18.0101	06/11/17	30/08/18	297
RTSum - 0011283-89.2017.5.18.0101	06/11/17	27/02/18	113
RTSum - 0011284-74.2017.5.18.0101	08/11/17	22/01/18	75
RTSum - 0011302-95.2017.5.18.0101	13/11/17	30/01/18	78
RTSum - 0011314-12.2017.5.18.0101	20/11/17	04/04/18	135
RTSum - 0011322-86.2017.5.18.0101	23/11/17	02/04/18	130
RTSum - 0011324-56.2017.5.18.0101	20/11/17	04/04/18	135
RTSum - 0011335-85.2017.5.18.0101	23/11/17	03/05/18	161
RTSum - 0011351-39.2017.5.18.0101	23/11/17	08/03/18	105
RTSum - 0011359-16.2017.5.18.0101	29/11/17	04/04/18	126
RTSum - 0011365-23.2017.5.18.0101	28/11/17	22/03/18	114
RTSum - 0011369-60.2017.5.18.0101	28/11/17	31/01/18	64

**Legenda:**  
1ª Aud.: Data da primeira audiência que ocorrer, Inicial ou UNA;  
Enc. da Instrução: Data da conclusão para proferir sentença;  
Prazo: Quantidade de dias decorridos da 1ª aud. até o encerramento da instrução.



## PRAZO MÉDIO ENTRE A 1ª AUDIÊNCIA E O ENCERRAMENTO DA INSTRUÇÃO - 1ª VARA DO TRABALHO DE RIO VERDE

### Sem magistrado

#### SUMARÍSSIMO

Qtd	Prazo Médio
405	55,64

Nr. Processo	1ª Aud.	Enc. Instrução.	Prazo
RTSum - 0011378-22.2017.5.18.0101	29/11/17	23/02/18	86
RTSum - 0011381-74.2017.5.18.0101	23/11/17	12/04/18	140
RTSum - 0011384-29.2017.5.18.0101	23/11/17	21/02/18	90
RTSum - 0011396-43.2017.5.18.0101	11/12/17	07/03/18	86
RTSum - 0011402-50.2017.5.18.0101	29/11/17	18/07/18	231
RTSum - 0011404-20.2017.5.18.0101	29/11/17	23/02/18	86
RTSum - 0011418-04.2017.5.18.0101	29/11/17	13/03/18	104
RTSum - 0011420-71.2017.5.18.0101	30/11/17	27/03/18	117
RTSum - 0011423-20.2017.5.18.0103	30/11/17	20/07/18	232
RTSum - 0011423-26.2017.5.18.0101	30/11/17	21/05/18	172
RTSum - 0011423-26.2017.5.18.0101	30/11/17	28/05/18	179
RTSum - 0011425-93.2017.5.18.0101	30/11/17	17/05/18	168
RTSum - 0011427-63.2017.5.18.0101	30/11/17	17/05/18	168
RTSum - 0011441-47.2017.5.18.0101	06/12/17	02/04/18	117
RTSum - 0011442-32.2017.5.18.0101	06/12/17	04/04/18	119
RTSum - 0011449-24.2017.5.18.0101	06/12/17	22/03/18	106
RTSum - 0011449-24.2017.5.18.0101	06/12/17	16/04/18	131
RTSum - 0011450-09.2017.5.18.0101	06/12/17	05/03/18	89
RTSum - 0011452-76.2017.5.18.0101	14/12/17	01/03/18	77
RTSum - 0011455-31.2017.5.18.0101	07/12/17	04/07/18	209
RTSum - 0011455-31.2017.5.18.0101	07/12/17	18/07/18	223
RTSum - 0011462-23.2017.5.18.0101	07/12/17	31/01/18	55
RTSum - 0011462-23.2017.5.18.0101	07/12/17	14/03/18	97
RTSum - 0011467-45.2017.5.18.0101	14/12/17	02/04/18	109

**Legenda:**  
1ª Aud.: Data da primeira audiência que ocorrer, Inicial ou UNA;  
Enc. da Instrução: Data da conclusão para proferir sentença;  
Prazo: Quantidade de dias decorridos da 1ª aud. até o encerramento da instrução.



**PRAZO MÉDIO ENTRE A 1ª AUDIÊNCIA E O ENCERRAMENTO DA INSTRUÇÃO - 1ª VARA DO TRABALHO DE RIO VERDE**

**Sem magistrado**

**SUMARÍSSIMO**

Qtd	Prazo Médio
405	55,64

Nr. Processo	1ª Aud.	Enc. Instrução.	Prazo
RTSum - 0011470-97.2017.5.18.0101	14/12/17	22/02/18	70
RTSum - 0011470-97.2017.5.18.0101	14/12/17	17/05/18	154
RTSum - 0011470-97.2017.5.18.0101	14/12/17	24/05/18	161
RTSum - 0011477-89.2017.5.18.0101	14/12/17	12/06/18	180
RTSum - 0011490-88.2017.5.18.0101	15/12/17	04/04/18	110
RTSum - 0011503-87.2017.5.18.0101	15/12/17	11/04/18	117
RTSum - 0011505-57.2017.5.18.0101	24/01/18	12/04/18	78
RTSum - 0011512-49.2017.5.18.0101	24/01/18	24/01/18	0
RTSum - 0011515-04.2017.5.18.0101	24/01/18	17/04/18	83
RTSum - 0011516-86.2017.5.18.0101	24/01/18	20/02/18	27
RTSum - 0011520-26.2017.5.18.0101	22/01/18	22/01/18	0
RTSum - 0011524-63.2017.5.18.0101	30/01/18	22/02/18	23
RTSum - 0011526-33.2017.5.18.0101	24/01/18	08/02/18	15
RTSum - 0011531-55.2017.5.18.0101	30/01/18	22/02/18	23
RTSum - 0011532-40.2017.5.18.0101	30/01/18	30/01/18	0
RTSum - 0011534-10.2017.5.18.0101	31/01/18	31/01/18	0
RTSum - 0011538-47.2017.5.18.0101	31/01/18	07/11/18	280
RTSum - 0011541-93.2017.5.18.0103	22/01/18	22/01/18	0
RTSum - 0011544-54.2017.5.18.0101	31/01/18	31/01/18	0

**Legenda:**

**1ª Aud.:** Data da primeira audiência que ocorrer, Inicial ou UNA;

**Enc. da Instrução:** Data da conclusão para proferir sentença;

**Prazo:** Quantidade de dias decorridos da 1ª aud. até o encerramento da instrução.