

Conceituação

Tema	Prazos Processuais
Relatórios	Evolução Histórica Comparativo por VT Comparativo por Grupo Por Grupo Por VT Por Processo Por Magistrado
Resumo	Apresenta o prazo médio entre a realização da primeira audiência e o encerramento da instrução.
Descrição	O prazo médio é obtido calculando-se a quantidade de dias decorridos entre a data da primeira audiência e a data do encerramento da instrução. Os dados são extraídos baseando-se nos seguintes itens do e-Gestão: 265 e 90265 - Da realização da primeira audiência até o encerramento da instrução processual na fase de conhecimento – rito sumaríssimo; 266 e 90266 – Da realização da primeira audiência até o encerramento da instrução processual na fase de conhecimento – exceto rito sumaríssimo (ordinário)
Origem da informação	e-Gestão
Critérios e transformações	Coletado do e-Gestão, consolidado, otimizado e classificado para análise.
Análises possíveis	Prazo médio entre a realização da primeira audiência e o encerramento da instrução processual na fase de conhecimento, detalhado de forma Geral, Por grupo, por VT, Por Processo e Por Magistrado.



EVOLUÇÃO HISTÓRICA DOS PRAZOS PROCESSUAIS ENTRE A 1ª AUDIÊNCIA E O ENCERRAMENTO DA INSTRUÇÃO - VARA DO TRABALHO DE URUAÇU

Data do encerramento da instrução entre 1/1/2018 e 31/12/2018 23:59:59

Rito	Qtd	Prazo Médio
ORDINÁRIO	916	211,51
SUMARÍSSIMO	374	61,93
Total/Média	1.290	168,18

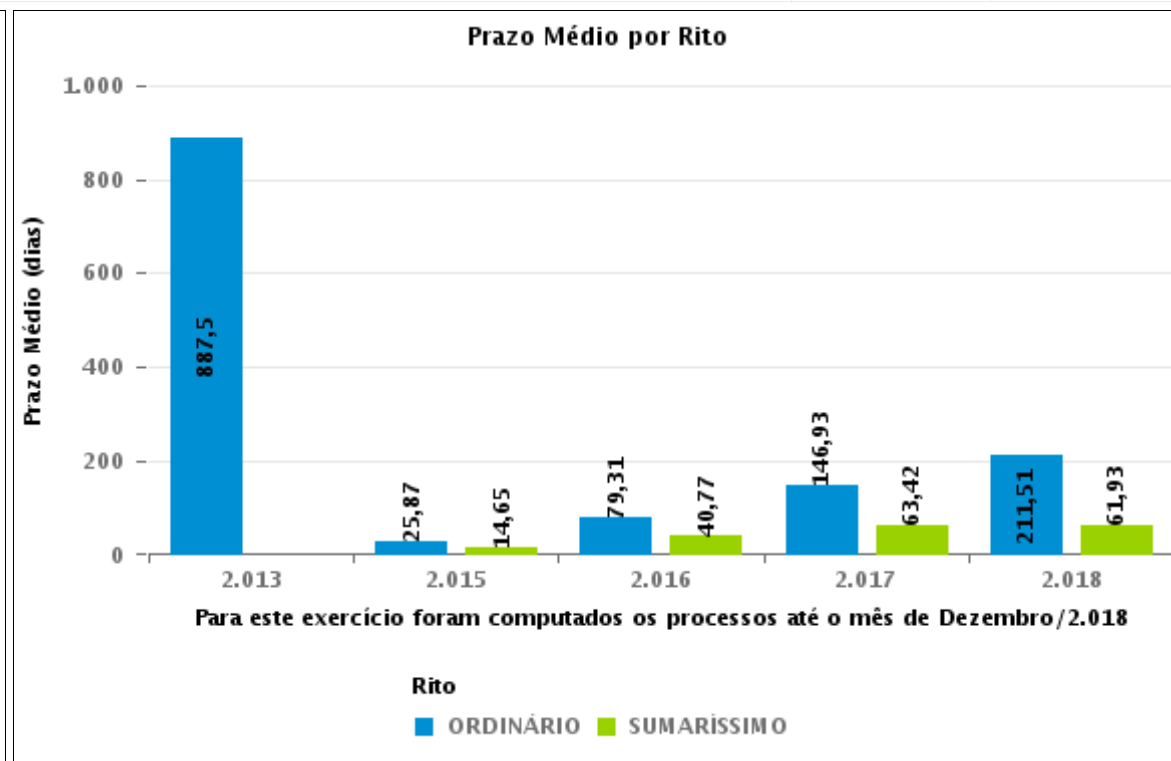
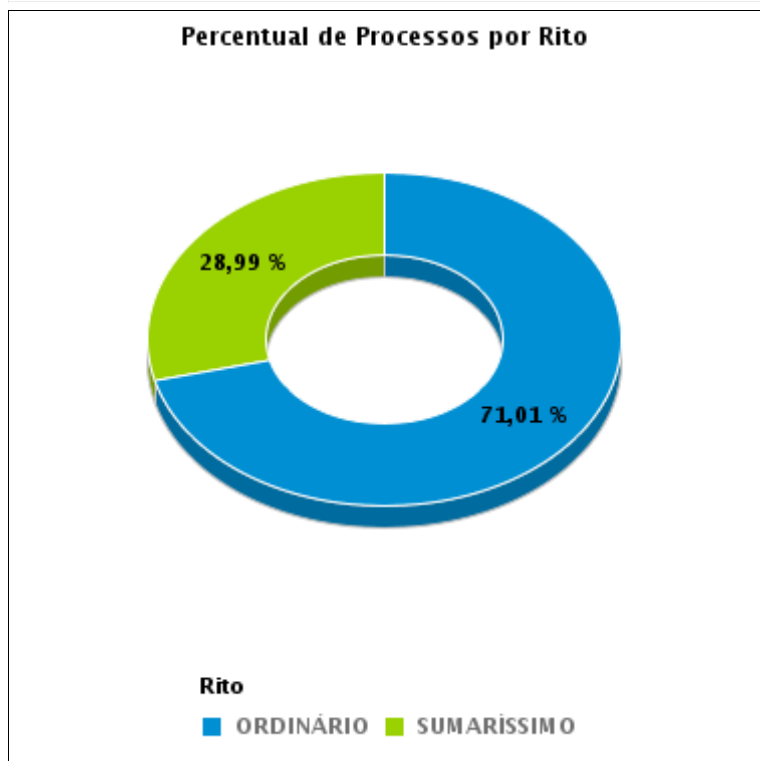



COMPARATIVO DO PRAZO MÉDIO ENTRE A 1ª AUDIÊNCIA E O ENCERRAMENTO DA INSTRUÇÃO - VARA DO TRABALHO DE URUAÇU

Data do encerramento da instrução entre 1/1/2018 e 31/12/2018 23:59:59

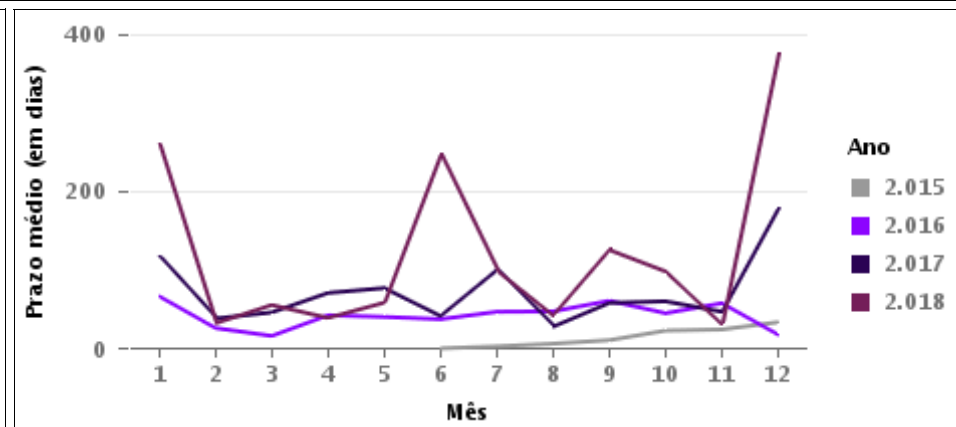
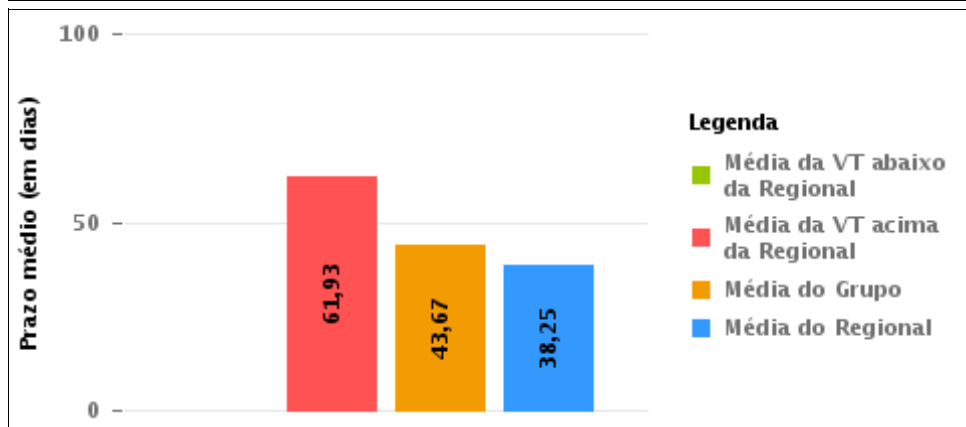
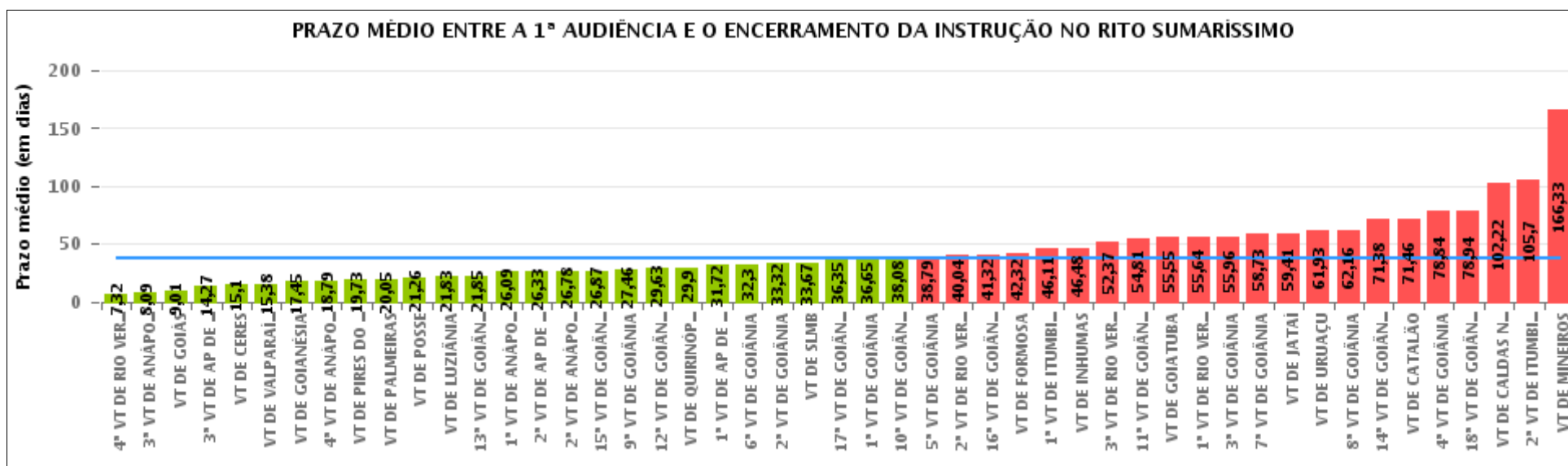



COMPARATIVO DO PRAZO MÉDIO ENTRE A 1ª AUDIÊNCIA E O ENCERRAMENTO DA INSTRUÇÃO ENTRE AS VARAS DO GRUPO

Data do encerramento da instrução entre 1/1/2018 e 31/12/2018 23:59:59

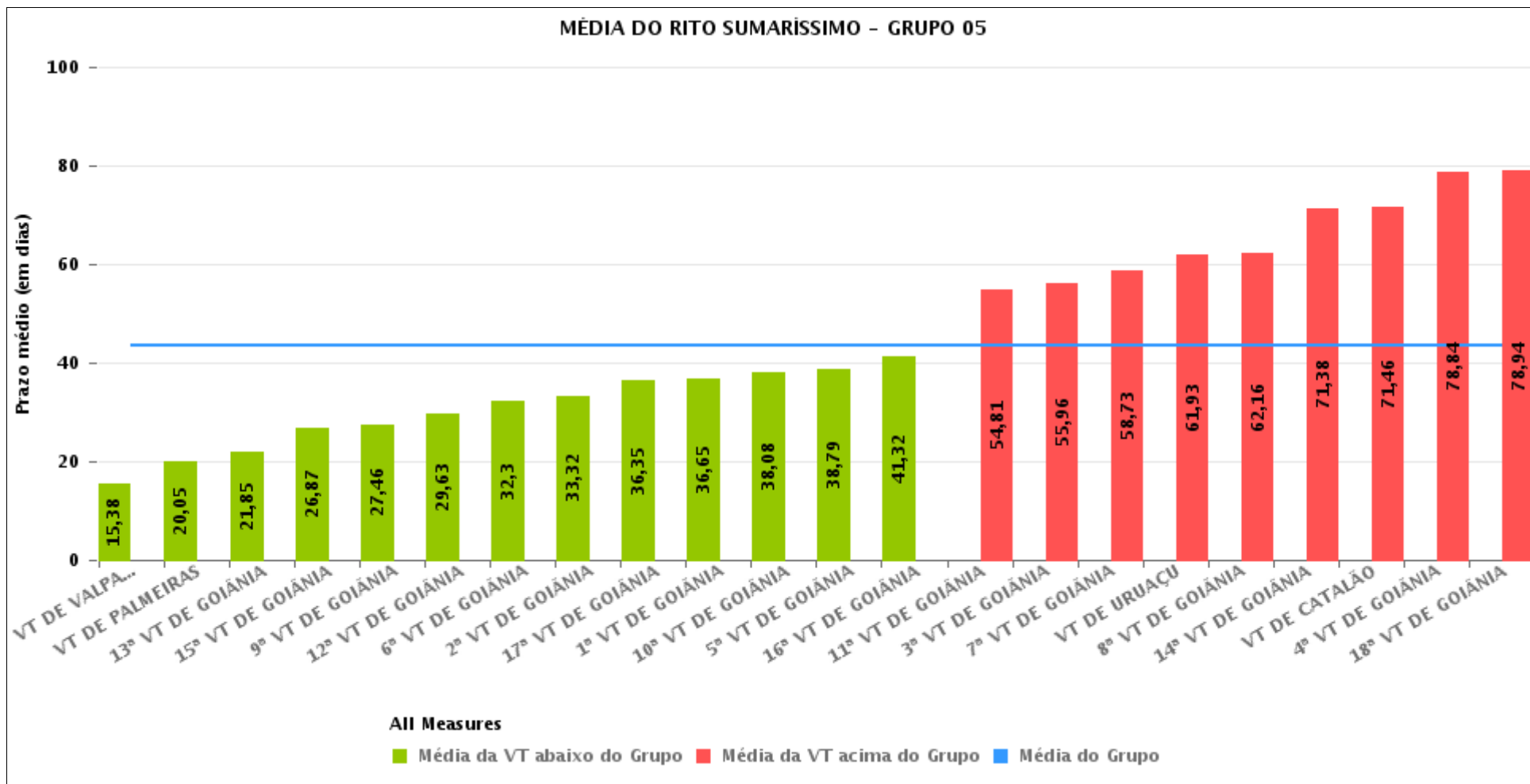



PRAZO MÉDIO ENTRE A 1ª AUDIÊNCIA E O ENCERRAMENTO DA INSTRUÇÃO POR GRUPO

Data do encerramento da instrução entre 1/1/2018 e 31/12/2018 23:59:59

Rito	Grupo	Qtd. Processos	Prazo Médio (dias)	Ranking
SUMARÍSSIMO	GRUPO 01	181	20,73	1°
	GRUPO 03	9.771	30,21	2°
	GRUPO 04	1.572	32,06	3°
	GRUPO 02	526	42,32	4°
	GRUPO 05	13.922	43,67	5°

Legenda:	# Grupo 03 – De 1501 a 2000	# Grupo 04 – De 2001 a 2500	# Grupo 05 – Maior que 2500
# Grupo 01 – Até 1000 VT de Posse VT de Pires do Rio	VT de Ceres 1ª VT de Anápolis 2ª VT de Anápolis 3ª VT de Anápolis 4ª VT de Anápolis	VT de Goiatuba VT de Goianésia 1ª VT de Goiânia 2ª VT de Goiânia 3ª VT de Goiânia 4ª VT de Goiânia 5ª VT de Goiânia 6ª VT de Goiânia 7ª VT de Goiânia 8ª VT de Goiânia 9ª VT de Goiânia 10ª VT de Goiânia 11ª VT de Goiânia 12ª VT de Goiânia 13ª VT de Goiânia 14ª VT de Goiânia 15ª VT de Goiânia 16ª VT de Goiânia 17ª VT de Goiânia 18ª VT de Goiânia VT de Inhumas VT de Luziânia	VT de Catalão VT de Uruaçu VT de Valparaíso de Goiás
# Grupo 02 – De 1001 a 1500 VT de Formosa	1ª VT de Aparecida de Goiânia 2ª VT de Aparecida de Goiânia 3ª VT de Aparecida de Goiânia VT de Caldas Novas 1ª VT de Itumbiara 2ª VT de Itumbiara VT de Goiás VT de Jataí VT de Mineiros VT de Quirinópolis 1ª VT de Rio Verde 2ª VT de Rio Verde 3ª VT de Rio Verde 4ª VT de Rio Verde VT de São Luis de Montes Belos		



PRAZO MÉDIO ENTRE A 1ª AUDIÊNCIA E O ENCERRAMENTO DA INSTRUÇÃO DE TODAS AS VARAS DO TRABALHO

Data do encerramento da instrução entre 1/1/2018 e 31/12/2018 23:59:59

SUMARÍSSIMO

Qtd. Processos	Prazo Médio (dias)
25.972	37,72

Vara do Trabalho	Qtd Processos	Prazo Médio	Ranking
4ª VARA DO TRABALHO DE RIO VERDE	418	7,32	1º
3ª VARA DO TRABALHO DE ANÁPOLIS	579	8,09	2º
VARA DO TRABALHO DE GOIÁS	1.044	9,01	3º
3ª VARA DO TRABALHO DE APARECIDA DE GOIÂNIA	665	14,27	4º
VARA DO TRABALHO DE CERES	702	15,1	5º
VARA DO TRABALHO DE VALPARAÍSO DE GOIÁS	743	15,38	6º
VARA DO TRABALHO DE GOIANÉSIA	391	17,45	7º
4ª VARA DO TRABALHO DE ANÁPOLIS	524	18,79	8º
VARA DO TRABALHO DE PIRES DO RIO	63	19,73	9º
VARA DO TRABALHO DE PALMEIRAS	227	20,05	10º
VARA DO TRABALHO DE POSSE	118	21,26	11º
VARA DO TRABALHO DE LUZIÂNIA	616	21,83	12º
13ª VARA DO TRABALHO DE GOIÂNIA	545	21,85	13º
1ª VARA DO TRABALHO DE ANÁPOLIS	420	26,09	14º
2ª VARA DO TRABALHO DE APARECIDA DE GOIÂNIA	611	26,33	15º
2ª VARA DO TRABALHO DE ANÁPOLIS	386	26,78	16º
15ª VARA DO TRABALHO DE GOIÂNIA	807	26,87	17º
9ª VARA DO TRABALHO DE GOIÂNIA	787	27,46	18º
12ª VARA DO TRABALHO DE GOIÂNIA	694	29,63	19º
VARA DO TRABALHO DE QUIRINÓPOLIS	298	29,9	20º
1ª VARA DO TRABALHO DE APARECIDA DE GOIÂNIA	664	31,72	21º
6ª VARA DO TRABALHO DE GOIÂNIA	654	32,3	22º
2ª VARA DO TRABALHO DE GOIÂNIA	804	33,32	23º
VARA DO TRABALHO DE SÃO LUIS DE MONTES BELOS	1.119	33,67	24º
17ª VARA DO TRABALHO DE GOIÂNIA	970	36,35	25º
1ª VARA DO TRABALHO DE GOIÂNIA	797	36,65	26º



PRAZO MÉDIO ENTRE A 1ª AUDIÊNCIA E O ENCERRAMENTO DA INSTRUÇÃO DE TODAS AS VARAS DO TRABALHO

SUMARÍSSIMO

Qtd. Processos	Prazo Médio (dias)
25.972	37,72

Vara do Trabalho	Qtd Processos	Prazo Médio	Ranking
10ª VARA DO TRABALHO DE GOIÂNIA	759	38,08	27º
5ª VARA DO TRABALHO DE GOIÂNIA	160	38,79	28º
2ª VARA DO TRABALHO DE RIO VERDE	324	40,04	29º
16ª VARA DO TRABALHO DE GOIÂNIA	716	41,32	30º
VARA DO TRABALHO DE FORMOSA	526	42,32	31º
1ª VARA DO TRABALHO DE ITUMBIARA	581	46,11	32º
VARA DO TRABALHO DE INHUMAS	139	46,48	33º
3ª VARA DO TRABALHO DE RIO VERDE	418	52,37	34º
11ª VARA DO TRABALHO DE GOIÂNIA	806	54,81	35º
VARA DO TRABALHO DE GOIATUBA	426	55,55	36º
1ª VARA DO TRABALHO DE RIO VERDE	424	55,64	37º
3ª VARA DO TRABALHO DE GOIÂNIA	865	55,96	38º
7ª VARA DO TRABALHO DE GOIÂNIA	529	58,73	39º
VARA DO TRABALHO DE JATAÍ	190	59,41	40º
VARA DO TRABALHO DE URUAÇU	374	61,93	41º
8ª VARA DO TRABALHO DE GOIÂNIA	865	62,16	42º
14ª VARA DO TRABALHO DE GOIÂNIA	249	71,38	43º
VARA DO TRABALHO DE CATALÃO	423	71,46	44º
4ª VARA DO TRABALHO DE GOIÂNIA	416	78,84	45º
18ª VARA DO TRABALHO DE GOIÂNIA	732	78,94	46º
VARA DO TRABALHO DE CALDAS NOVAS	203	102,22	47º
2ª VARA DO TRABALHO DE ITUMBIARA	126	105,7	48º
VARA DO TRABALHO DE MINEIROS	75	166,33	49º



PRAZO MÉDIO ENTRE A 1ª AUDIÊNCIA E O ENCERRAMENTO DA INSTRUÇÃO - VARA DO TRABALHO DE URUAÇU

Data do encerramento da instrução entre 1/1/2018 e 31/12/2018 23:59:59

VARA DO TRABALHO DE URUAÇU

SUMARÍSSIMO

Qtd	Prazo Médio
364	61,93

Nr. Processo	1ª Aud.	nc. Instruçã	Prazo
RTSum - 0010001-70.2018.5.18.0201	22/02/18	22/02/18	0
RTSum - 0010004-25.2018.5.18.0201	19/02/18	19/02/18	0
RTSum - 0010005-10.2018.5.18.0201	19/02/18	19/02/18	0
RTSum - 0010007-77.2018.5.18.0201	05/03/18	07/03/18	2
RTSum - 0010012-02.2018.5.18.0201	06/03/18	20/09/18	198
RTSum - 0010040-67.2018.5.18.0201	06/03/18	16/04/18	41
RTSum - 0010046-74.2018.5.18.0201	05/03/18	05/03/18	0
RTSum - 0010047-59.2018.5.18.0201	06/03/18	06/03/18	0
RTSum - 0010048-44.2018.5.18.0201	05/03/18	05/03/18	0
RTSum - 0010092-97.2017.5.18.0201	14/02/17	23/05/18	463
RTSum - 0010109-02.2018.5.18.0201	07/03/18	07/03/18	0
RTSum - 0010111-69.2018.5.18.0201	22/02/18	22/02/18	0
RTSum - 0010112-54.2018.5.18.0201	23/02/18	23/02/18	0
RTSum - 0010113-39.2018.5.18.0201	22/02/18	22/02/18	0
RTSum - 0010114-24.2018.5.18.0201	23/02/18	23/02/18	0
RTSum - 0010115-09.2018.5.18.0201	22/02/18	22/02/18	0
RTSum - 0010117-76.2018.5.18.0201	22/02/18	22/02/18	0
RTSum - 0010119-46.2018.5.18.0201	07/03/18	04/04/18	28
RTSum - 0010120-31.2018.5.18.0201	23/02/18	23/02/18	0
RTSum - 0010122-98.2018.5.18.0201	23/02/18	23/02/18	0
RTSum - 0010124-68.2018.5.18.0201	22/02/18	22/02/18	0
RTSum - 0010125-87.2017.5.18.0201	15/02/17	01/02/18	351

Legenda:

1ª Aud.: Data da primeira audiência que ocorrer, Inicial ou UNA;

Enc. da Instrução: Data da conclusão para proferir sentença;

Prazo: Quantidade de dias decorridos da 1ª aud. até o encerramento da instrução.



PRAZO MÉDIO ENTRE A 1ª AUDIÊNCIA E O ENCERRAMENTO DA INSTRUÇÃO - VARA DO TRABALHO DE URUAÇU

VARA DO TRABALHO DE URUAÇU

SUMARÍSSIMO

Qtd	Prazo Médio
364	61,93

Nr. Processo	1ª Aud.	nc. Instruça	Prazo
RTSum - 0010126-38.2018.5.18.0201	23/02/18	23/02/18	0
RTSum - 0010128-08.2018.5.18.0201	23/02/18	23/02/18	0
RTSum - 0010130-75.2018.5.18.0201	05/03/18	07/03/18	2
RTSum - 0010133-30.2018.5.18.0201	23/02/18	23/02/18	0
RTSum - 0010134-15.2018.5.18.0201	22/02/18	27/03/18	33
RTSum - 0010135-97.2018.5.18.0201	22/02/18	27/03/18	33
RTSum - 0010136-82.2018.5.18.0201	22/02/18	27/03/18	33
RTSum - 0010137-67.2018.5.18.0201	22/02/18	27/03/18	33
RTSum - 0010138-52.2018.5.18.0201	22/02/18	14/03/18	20
RTSum - 0010139-37.2018.5.18.0201	22/02/18	14/03/18	20
RTSum - 0010140-22.2018.5.18.0201	22/02/18	14/03/18	20
RTSum - 0010141-07.2018.5.18.0201	23/02/18	23/02/18	0
RTSum - 0010142-89.2018.5.18.0201	07/03/18	07/03/18	0
RTSum - 0010143-74.2018.5.18.0201	06/03/18	07/03/18	1
RTSum - 0010145-44.2018.5.18.0201	07/03/18	07/03/18	0
RTSum - 0010146-29.2018.5.18.0201	07/03/18	07/03/18	0
RTSum - 0010149-81.2018.5.18.0201	07/03/18	07/03/18	0
RTSum - 0010151-51.2018.5.18.0201	23/02/18	23/02/18	0
RTSum - 0010152-36.2018.5.18.0201	23/02/18	23/02/18	0
RTSum - 0010153-21.2018.5.18.0201	22/02/18	22/03/18	28
RTSum - 0010154-06.2018.5.18.0201	07/03/18	14/03/18	7
RTSum - 0010154-06.2018.5.18.0201	07/03/18	27/03/18	20
RTSum - 0010157-58.2018.5.18.0201	23/02/18	23/02/18	0
RTSum - 0010158-43.2018.5.18.0201	22/02/18	22/02/18	0
RTSum - 0010160-13.2018.5.18.0201	23/02/18	23/02/18	0

Legenda:

1ª Aud.: Data da primeira audiência que ocorrer, Inicial ou UNA;

Enc. da Instrução: Data da conclusão para proferir sentença;

Prazo: Quantidade de dias decorridos da 1ª aud. até o encerramento da instrução.



PRAZO MÉDIO ENTRE A 1ª AUDIÊNCIA E O ENCERRAMENTO DA INSTRUÇÃO - VARA DO TRABALHO DE URUAÇU

VARA DO TRABALHO DE URUAÇU

SUMARÍSSIMO

Qtd	Prazo Médio
364	61,93

Nr. Processo	1ª Aud.	nc. Instruçã	Prazo
RTSum - 0010162-80.2018.5.18.0201	23/02/18	23/02/18	0
RTSum - 0010163-65.2018.5.18.0201	23/02/18	23/02/18	0
RTSum - 0010165-35.2018.5.18.0201	07/03/18	07/03/18	0
RTSum - 0010168-87.2018.5.18.0201	23/02/18	23/02/18	0
RTSum - 0010169-72.2018.5.18.0201	23/02/18	23/02/18	0
RTSum - 0010171-42.2018.5.18.0201	23/02/18	23/02/18	0
RTSum - 0010172-27.2018.5.18.0201	23/02/18	23/02/18	0
RTSum - 0010173-12.2018.5.18.0201	23/02/18	23/02/18	0
RTSum - 0010174-94.2018.5.18.0201	23/02/18	23/02/18	0
RTSum - 0010175-79.2018.5.18.0201	22/02/18	22/02/18	0
RTSum - 0010179-19.2018.5.18.0201	22/02/18	26/02/18	4
RTSum - 0010180-04.2018.5.18.0201	22/02/18	05/04/18	42
RTSum - 0010181-86.2018.5.18.0201	07/03/18	14/03/18	7
RTSum - 0010182-71.2018.5.18.0201	23/02/18	23/02/18	0
RTSum - 0010183-56.2018.5.18.0201	07/03/18	14/03/18	7
RTSum - 0010184-41.2018.5.18.0201	23/02/18	23/02/18	0
RTSum - 0010185-26.2018.5.18.0201	23/02/18	23/02/18	0
RTSum - 0010186-11.2018.5.18.0201	04/04/18	23/05/18	49
RTSum - 0010187-93.2018.5.18.0201	07/03/18	07/03/18	0
RTSum - 0010188-78.2018.5.18.0201	07/03/18	07/03/18	0
RTSum - 0010192-18.2018.5.18.0201	23/02/18	23/02/18	0
RTSum - 0010193-03.2018.5.18.0201	07/03/18	04/04/18	28
RTSum - 0010194-85.2018.5.18.0201	07/03/18	07/03/18	0
RTSum - 0010195-70.2018.5.18.0201	23/02/18	23/02/18	0
RTSum - 0010196-55.2018.5.18.0201	23/02/18	23/02/18	0

Legenda:

1ª Aud.: Data da primeira audiência que ocorrer, Inicial ou UNA;

Enc. da Instrução: Data da conclusão para proferir sentença;

Prazo: Quantidade de dias decorridos da 1ª aud. até o encerramento da instrução.



PRAZO MÉDIO ENTRE A 1ª AUDIÊNCIA E O ENCERRAMENTO DA INSTRUÇÃO - VARA DO TRABALHO DE URUAÇU

VARA DO TRABALHO DE URUAÇU

SUMARÍSSIMO

Qtd	Prazo Médio
364	61,93

Nr. Processo	1ª Aud.	nc. Instruça	Prazo
RTSum - 0010200-92.2018.5.18.0201	07/03/18	14/03/18	7
RTSum - 0010201-77.2018.5.18.0201	23/02/18	23/02/18	0
RTSum - 0010203-47.2018.5.18.0201	23/02/18	23/02/18	0
RTSum - 0010204-32.2018.5.18.0201	07/03/18	07/03/18	0
RTSum - 0010205-17.2018.5.18.0201	23/02/18	23/02/18	0
RTSum - 0010207-84.2018.5.18.0201	07/03/18	14/03/18	7
RTSum - 0010208-69.2018.5.18.0201	19/02/18	19/02/18	0
RTSum - 0010209-54.2018.5.18.0201	07/03/18	14/03/18	7
RTSum - 0010211-24.2018.5.18.0201	23/02/18	23/02/18	0
RTSum - 0010213-91.2018.5.18.0201	23/02/18	23/02/18	0
RTSum - 0010214-76.2018.5.18.0201	07/03/18	29/03/18	22
RTSum - 0010215-61.2018.5.18.0201	07/03/18	14/03/18	7
RTSum - 0010215-61.2018.5.18.0201	07/03/18	27/04/18	51
RTSum - 0010216-46.2018.5.18.0201	23/02/18	23/02/18	0
RTSum - 0010218-16.2018.5.18.0201	23/02/18	23/02/18	0
RTSum - 0010219-98.2018.5.18.0201	23/02/18	23/02/18	0
RTSum - 0010220-83.2018.5.18.0201	07/03/18	15/03/18	8
RTSum - 0010221-68.2018.5.18.0201	07/03/18	07/03/18	0
RTSum - 0010222-53.2018.5.18.0201	23/02/18	23/02/18	0
RTSum - 0010223-38.2018.5.18.0201	07/03/18	14/03/18	7
RTSum - 0010225-08.2018.5.18.0201	07/03/18	29/03/18	22
RTSum - 0010227-75.2018.5.18.0201	23/02/18	23/02/18	0
RTSum - 0010228-60.2018.5.18.0201	23/02/18	23/02/18	0
RTSum - 0010229-45.2018.5.18.0201	23/02/18	23/02/18	0
RTSum - 0010231-15.2018.5.18.0201	23/02/18	23/02/18	0

Legenda:

1ª Aud.: Data da primeira audiência que ocorrer, Inicial ou UNA;

Enc. da Instrução: Data da conclusão para proferir sentença;

Prazo: Quantidade de dias decorridos da 1ª aud. até o encerramento da instrução.



PRAZO MÉDIO ENTRE A 1ª AUDIÊNCIA E O ENCERRAMENTO DA INSTRUÇÃO - VARA DO TRABALHO DE URUAÇU

VARA DO TRABALHO DE URUAÇU

SUMARÍSSIMO

Qtd	Prazo Médio
364	61,93

Nr. Processo	1ª Aud.	nc. Instruçã	Prazo
RTSum - 0010233-82.2018.5.18.0201	23/02/18	23/02/18	0
RTSum - 0010237-22.2018.5.18.0201	23/02/18	23/02/18	0
RTSum - 0010238-07.2018.5.18.0201	23/02/18	23/02/18	0
RTSum - 0010239-89.2018.5.18.0201	07/03/18	29/03/18	22
RTSum - 0010240-74.2018.5.18.0201	07/03/18	07/03/18	0
RTSum - 0010242-44.2018.5.18.0201	23/02/18	23/02/18	0
RTSum - 0010243-29.2018.5.18.0201	23/02/18	23/02/18	0
RTSum - 0010247-66.2018.5.18.0201	23/02/18	23/02/18	0
RTSum - 0010248-51.2018.5.18.0201	23/02/18	23/02/18	0
RTSum - 0010251-06.2018.5.18.0201	07/03/18	27/03/18	20
RTSum - 0010255-43.2018.5.18.0201	07/03/18	29/03/18	22
RTSum - 0010257-13.2018.5.18.0201	23/02/18	23/02/18	0
RTSum - 0010258-95.2018.5.18.0201	23/02/18	23/02/18	0
RTSum - 0010259-80.2018.5.18.0201	07/03/18	07/03/18	0
RTSum - 0010260-65.2018.5.18.0201	09/03/18	05/04/18	27
RTSum - 0010262-35.2018.5.18.0201	23/02/18	04/04/18	40
RTSum - 0010264-05.2018.5.18.0201	23/02/18	23/02/18	0
RTSum - 0010267-57.2018.5.18.0201	23/02/18	23/02/18	0
RTSum - 0010272-79.2018.5.18.0201	02/04/18	17/05/18	45
RTSum - 0010272-79.2018.5.18.0201	02/04/18	09/07/18	98
RTSum - 0010285-78.2018.5.18.0201	23/02/18	23/02/18	0
RTSum - 0010295-25.2018.5.18.0201	09/03/18	09/03/18	0
RTSum - 0010301-03.2016.5.18.0201	07/03/16	11/01/18	675
RTSum - 0010308-24.2018.5.18.0201	09/03/18	04/04/18	26
RTSum - 0010317-83.2018.5.18.0201	23/02/18	23/02/18	0

Legenda:

1ª Aud.: Data da primeira audiência que ocorrer, Inicial ou UNA;

Enc. da Instrução: Data da conclusão para proferir sentença;

Prazo: Quantidade de dias decorridos da 1ª aud. até o encerramento da instrução.



PRAZO MÉDIO ENTRE A 1ª AUDIÊNCIA E O ENCERRAMENTO DA INSTRUÇÃO - VARA DO TRABALHO DE URUAÇU

VARA DO TRABALHO DE URUAÇU

SUMARÍSSIMO

Qtd	Prazo Médio
364	61,93

Nr. Processo	1ª Aud.	nc. Instruça	Prazo
RTSum - 0010319-53.2018.5.18.0201	23/02/18	23/02/18	0
RTSum - 0010321-23.2018.5.18.0201	09/03/18	04/04/18	26
RTSum - 0010322-08.2018.5.18.0201	23/02/18	23/02/18	0
RTSum - 0010325-60.2018.5.18.0201	23/02/18	20/04/18	56
RTSum - 0010327-30.2018.5.18.0201	23/02/18	09/03/18	14
RTSum - 0010328-15.2018.5.18.0201	07/03/18	07/03/18	0
RTSum - 0010333-37.2018.5.18.0201	09/03/18	04/04/18	26
RTSum - 0010344-66.2018.5.18.0201	07/03/18	07/03/18	0
RTSum - 0010346-36.2018.5.18.0201	04/04/18	04/04/18	0
RTSum - 0010348-06.2018.5.18.0201	07/03/18	07/03/18	0
RTSum - 0010352-43.2018.5.18.0201	07/03/18	07/03/18	0
RTSum - 0010353-28.2018.5.18.0201	04/04/18	08/08/18	126
RTSum - 0010354-13.2018.5.18.0201	07/03/18	07/03/18	0
RTSum - 0010356-80.2018.5.18.0201	02/04/18	17/04/18	15
RTSum - 0010358-50.2018.5.18.0201	04/04/18	04/04/18	0
RTSum - 0010359-35.2018.5.18.0201	07/03/18	07/03/18	0
RTSum - 0010360-20.2018.5.18.0201	07/03/18	07/03/18	0
RTSum - 0010361-05.2018.5.18.0201	07/03/18	07/03/18	0
RTSum - 0010362-87.2018.5.18.0201	03/04/18	04/04/18	1
RTSum - 0010363-72.2018.5.18.0201	09/03/18	09/03/18	0
RTSum - 0010364-57.2018.5.18.0201	04/04/18	04/04/18	0
RTSum - 0010365-42.2018.5.18.0201	04/04/18	05/04/18	1
RTSum - 0010368-94.2018.5.18.0201	09/05/18	09/05/18	0
RTSum - 0010370-64.2018.5.18.0201	07/03/18	07/03/18	0
RTSum - 0010372-34.2018.5.18.0201	04/04/18	04/04/18	0

Legenda:

1ª Aud.: Data da primeira audiência que ocorrer, Inicial ou UNA;

Enc. da Instrução: Data da conclusão para proferir sentença;

Prazo: Quantidade de dias decorridos da 1ª aud. até o encerramento da instrução.



PRAZO MÉDIO ENTRE A 1ª AUDIÊNCIA E O ENCERRAMENTO DA INSTRUÇÃO - VARA DO TRABALHO DE URUAÇU

VARA DO TRABALHO DE URUAÇU

SUMARÍSSIMO

Qtd	Prazo Médio
364	61,93

Nr. Processo	1ª Aud.	nc. Instruçã	Prazo
RTSum - 0010374-04.2018.5.18.0201	07/03/18	07/03/18	0
RTSum - 0010375-86.2018.5.18.0201	07/03/18	07/03/18	0
RTSum - 0010376-71.2018.5.18.0201	03/04/18	04/04/18	1
RTSum - 0010380-11.2018.5.18.0201	07/03/18	07/03/18	0
RTSum - 0010384-48.2018.5.18.0201	04/04/18	04/04/18	0
RTSum - 0010386-18.2018.5.18.0201	04/04/18	04/04/18	0
RTSum - 0010387-03.2018.5.18.0201	04/04/18	04/04/18	0
RTSum - 0010389-70.2018.5.18.0201	03/04/18	10/04/18	7
RTSum - 0010390-55.2018.5.18.0201	04/04/18	04/04/18	0
RTSum - 0010396-62.2018.5.18.0201	04/04/18	04/04/18	0
RTSum - 0010400-02.2018.5.18.0201	03/04/18	04/04/18	1
RTSum - 0010402-69.2018.5.18.0201	04/04/18	04/04/18	0
RTSum - 0010405-24.2018.5.18.0201	04/04/18	23/05/18	49
RTSum - 0010405-24.2018.5.18.0201	04/04/18	03/07/18	90
RTSum - 0010407-91.2018.5.18.0201	04/04/18	04/04/18	0
RTSum - 0010408-76.2018.5.18.0201	04/04/18	04/04/18	0
RTSum - 0010412-50.2017.5.18.0201	14/03/17	01/03/18	352
RTSum - 0010414-83.2018.5.18.0201	02/04/18	03/04/18	1
RTSum - 0010416-53.2018.5.18.0201	02/04/18	03/04/18	1
RTSum - 0010417-38.2018.5.18.0201	04/04/18	04/04/18	0
RTSum - 0010421-75.2018.5.18.0201	04/04/18	25/04/18	21
RTSum - 0010421-75.2018.5.18.0201	04/04/18	03/07/18	90
RTSum - 0010426-97.2018.5.18.0201	04/04/18	04/04/18	0
RTSum - 0010428-67.2018.5.18.0201	03/04/18	02/05/18	29
RTSum - 0010430-37.2018.5.18.0201	04/04/18	04/04/18	0

Legenda:

1ª Aud.: Data da primeira audiência que ocorrer, Inicial ou UNA;

Enc. da Instrução: Data da conclusão para proferir sentença;

Prazo: Quantidade de dias decorridos da 1ª aud. até o encerramento da instrução.



PRAZO MÉDIO ENTRE A 1ª AUDIÊNCIA E O ENCERRAMENTO DA INSTRUÇÃO - VARA DO TRABALHO DE URUAÇU

VARA DO TRABALHO DE URUAÇU

SUMARÍSSIMO

Qtd	Prazo Médio
364	61,93

Nr. Processo	1ª Aud.	nc. Instruçã	Prazo
RTSum - 0010431-22.2018.5.18.0201	04/04/18	05/04/18	1
RTSum - 0010432-07.2018.5.18.0201	03/04/18	22/05/18	49
RTSum - 0010433-89.2018.5.18.0201	03/04/18	22/05/18	49
RTSum - 0010433-89.2018.5.18.0201	03/04/18	28/05/18	55
RTSum - 0010434-74.2018.5.18.0201	03/04/18	22/05/18	49
RTSum - 0010435-59.2018.5.18.0201	04/04/18	23/05/18	49
RTSum - 0010435-59.2018.5.18.0201	04/04/18	03/07/18	90
RTSum - 0010436-44.2018.5.18.0201	04/04/18	04/04/18	0
RTSum - 0010450-28.2018.5.18.0201	04/04/18	04/04/18	0
RTSum - 0010451-13.2018.5.18.0201	04/04/18	04/04/18	0
RTSum - 0010456-35.2018.5.18.0201	04/04/18	04/04/18	0
RTSum - 0010457-20.2018.5.18.0201	04/04/18	04/04/18	0
RTSum - 0010458-05.2018.5.18.0201	04/04/18	04/04/18	0
RTSum - 0010460-72.2018.5.18.0201	04/04/18	08/08/18	126
RTSum - 0010461-57.2018.5.18.0201	04/04/18	04/04/18	0
RTSum - 0010463-27.2018.5.18.0201	04/04/18	04/04/18	0
RTSum - 0010465-94.2018.5.18.0201	04/04/18	05/04/18	1
RTSum - 0010466-79.2018.5.18.0201	04/04/18	05/04/18	1
RTSum - 0010531-74.2018.5.18.0201	22/05/18	22/05/18	0
RTSum - 0010532-59.2018.5.18.0201	04/04/18	04/04/18	0
RTSum - 0010533-44.2018.5.18.0201	04/04/18	04/04/18	0
RTSum - 0010534-29.2018.5.18.0201	04/04/18	04/04/18	0
RTSum - 0010537-81.2018.5.18.0201	22/05/18	24/05/18	2
RTSum - 0010539-51.2018.5.18.0201	23/05/18	23/05/18	0
RTSum - 0010540-36.2018.5.18.0201	23/05/18	23/05/18	0

Legenda:

1ª Aud.: Data da primeira audiência que ocorrer, Inicial ou UNA;

Enc. da Instrução: Data da conclusão para proferir sentença;

Prazo: Quantidade de dias decorridos da 1ª aud. até o encerramento da instrução.



PRAZO MÉDIO ENTRE A 1ª AUDIÊNCIA E O ENCERRAMENTO DA INSTRUÇÃO - VARA DO TRABALHO DE URUAÇU

VARA DO TRABALHO DE URUAÇU

SUMARÍSSIMO

Qtd	Prazo Médio
364	61,93

Nr. Processo	1ª Aud.	nc. Instruçã	Prazo
RTSum - 0010543-88.2018.5.18.0201	04/04/18	04/04/18	0
RTSum - 0010551-02.2017.5.18.0201	21/03/17	12/04/18	387
RTSum - 0010554-20.2018.5.18.0201	23/05/18	23/05/18	0
RTSum - 0010556-87.2018.5.18.0201	23/05/18	08/08/18	77
RTSum - 0010557-72.2018.5.18.0201	23/05/18	23/05/18	0
RTSum - 0010563-79.2018.5.18.0201	23/05/18	23/05/18	0
RTSum - 0010564-64.2018.5.18.0201	23/05/18	01/06/18	9
RTSum - 0010568-04.2018.5.18.0201	23/05/18	23/05/18	0
RTSum - 0010570-71.2018.5.18.0201	23/05/18	23/05/18	0
RTSum - 0010572-41.2018.5.18.0201	23/05/18	23/05/18	0
RTSum - 0010573-26.2018.5.18.0201	04/04/18	09/04/18	5
RTSum - 0010574-11.2018.5.18.0201	24/05/18	24/05/18	0
RTSum - 0010575-93.2018.5.18.0201	23/05/18	23/05/18	0
RTSum - 0010577-63.2018.5.18.0201	23/05/18	17/07/18	55
RTSum - 0010579-33.2018.5.18.0201	23/05/18	23/05/18	0
RTSum - 0010580-18.2018.5.18.0201	23/05/18	20/08/18	89
RTSum - 0010581-03.2018.5.18.0201	23/05/18	23/05/18	0
RTSum - 0010582-85.2018.5.18.0201	18/04/18	18/04/18	0
RTSum - 0010583-70.2018.5.18.0201	18/04/18	18/04/18	0
RTSum - 0010628-88.2018.5.18.0261	07/08/18	07/08/18	0
RTSum - 0010637-70.2017.5.18.0201	10/04/17	31/01/18	296
RTSum - 0010688-81.2017.5.18.0201	05/04/17	20/03/18	349
RTSum - 0010693-06.2017.5.18.0201	10/04/17	22/02/18	318
RTSum - 0010694-88.2017.5.18.0201	25/04/17	28/02/18	309
RTSum - 0010734-36.2018.5.18.0201	22/05/18	24/05/18	2

Legenda:

1ª Aud.: Data da primeira audiência que ocorrer, Inicial ou UNA;

Enc. da Instrução: Data da conclusão para proferir sentença;

Prazo: Quantidade de dias decorridos da 1ª aud. até o encerramento da instrução.



PRAZO MÉDIO ENTRE A 1ª AUDIÊNCIA E O ENCERRAMENTO DA INSTRUÇÃO - VARA DO TRABALHO DE URUAÇU

VARA DO TRABALHO DE URUAÇU

SUMARÍSSIMO

Qtd	Prazo Médio
364	61,93

Nr. Processo	1ª Aud.	nc. Instruça	Prazo
RTSum - 0010773-67.2017.5.18.0201	08/05/17	10/05/18	367
RTSum - 0010817-52.2018.5.18.0201	23/05/18	23/05/18	0
RTSum - 0010818-37.2018.5.18.0201	23/05/18	23/05/18	0
RTSum - 0010819-22.2018.5.18.0201	23/05/18	23/05/18	0
RTSum - 0010820-07.2018.5.18.0201	23/05/18	23/05/18	0
RTSum - 0010821-89.2018.5.18.0201	23/05/18	23/05/18	0
RTSum - 0010822-74.2018.5.18.0201	23/05/18	23/05/18	0
RTSum - 0010823-59.2018.5.18.0201	23/05/18	23/05/18	0
RTSum - 0010824-44.2018.5.18.0201	23/05/18	23/05/18	0
RTSum - 0010826-14.2018.5.18.0201	23/05/18	23/05/18	0
RTSum - 0010827-96.2018.5.18.0201	23/05/18	23/05/18	0
RTSum - 0010855-64.2018.5.18.0201	03/07/18	09/07/18	6
RTSum - 0010888-54.2018.5.18.0201	04/07/18	04/07/18	0
RTSum - 0010889-39.2018.5.18.0201	04/07/18	04/07/18	0
RTSum - 0010939-02.2017.5.18.0201	09/05/17	20/06/18	407
RTSum - 0010940-84.2017.5.18.0201	06/06/17	08/03/18	275
RTSum - 0010978-62.2018.5.18.0201	19/07/18	26/09/18	69
RTSum - 0010988-09.2018.5.18.0201	04/07/18	04/07/18	0
RTSum - 0010994-16.2018.5.18.0201	05/07/18	05/07/18	0
RTSum - 0011000-23.2018.5.18.0201	05/07/18	05/07/18	0
RTSum - 0011001-08.2018.5.18.0201	05/07/18	05/07/18	0
RTSum - 0011016-74.2018.5.18.0201	05/07/18	26/11/18	144
RTSum - 0011023-66.2018.5.18.0201	07/08/18	07/08/18	0
RTSum - 0011056-56.2018.5.18.0201	03/07/18	09/07/18	6
RTSum - 0011071-30.2015.5.18.0201	27/10/15	20/04/18	906

Legenda:

1ª Aud.: Data da primeira audiência que ocorrer, Inicial ou UNA;

Enc. da Instrução: Data da conclusão para proferir sentença;

Prazo: Quantidade de dias decorridos da 1ª aud. até o encerramento da instrução.



PRAZO MÉDIO ENTRE A 1ª AUDIÊNCIA E O ENCERRAMENTO DA INSTRUÇÃO - VARA DO TRABALHO DE URUAÇU

VARA DO TRABALHO DE URUAÇU

SUMARÍSSIMO

Qtd	Prazo Médio
364	61,93

Nr. Processo	1ª Aud.	nc. Instruça	Prazo
RTSum - 0011072-10.2018.5.18.0201	04/07/18	04/07/18	0
RTSum - 0011087-76.2018.5.18.0201	08/08/18	08/08/18	0
RTSum - 0011110-22.2018.5.18.0201	10/10/18	10/10/18	0
RTSum - 0011138-87.2018.5.18.0201	07/08/18	08/08/18	1
RTSum - 0011148-34.2018.5.18.0201	07/08/18	08/08/18	1
RTSum - 0011160-82.2017.5.18.0201	05/07/17	26/10/18	478
RTSum - 0011161-33.2018.5.18.0201	09/08/18	09/08/18	0
RTSum - 0011192-87.2017.5.18.0201	05/07/17	17/04/18	286
RTSum - 0011208-41.2017.5.18.0201	05/07/17	30/08/18	421
RTSum - 0011210-11.2017.5.18.0201	24/07/17	22/03/18	241
RTSum - 0011237-57.2018.5.18.0201	09/08/18	10/08/18	1
RTSum - 0011250-90.2017.5.18.0201	12/07/17	20/03/18	251
RTSum - 0011262-07.2017.5.18.0201	11/07/17	20/02/18	224
RTSum - 0011268-14.2017.5.18.0201	18/07/17	16/03/18	241
RTSum - 0011279-09.2018.5.18.0201	07/08/18	07/08/18	0
RTSum - 0011280-91.2018.5.18.0201	07/08/18	08/08/18	1
RTSum - 0011281-76.2018.5.18.0201	07/08/18	07/08/18	0
RTSum - 0011284-31.2018.5.18.0201	08/08/18	09/08/18	1
RTSum - 0011285-16.2018.5.18.0201	08/08/18	09/08/18	1
RTSum - 0011286-98.2018.5.18.0201	08/08/18	09/08/18	1
RTSum - 0011306-89.2018.5.18.0201	12/09/18	20/11/18	69
RTSum - 0011313-81.2018.5.18.0201	09/08/18	09/08/18	0
RTSum - 0011329-35.2018.5.18.0201	11/09/18	13/09/18	2
RTSum - 0011331-05.2018.5.18.0201	11/09/18	13/09/18	2
RTSum - 0011332-87.2018.5.18.0201	11/09/18	11/09/18	0

Legenda:

1ª Aud.: Data da primeira audiência que ocorrer, Inicial ou UNA;

Enc. da Instrução: Data da conclusão para proferir sentença;

Prazo: Quantidade de dias decorridos da 1ª aud. até o encerramento da instrução.



PRAZO MÉDIO ENTRE A 1ª AUDIÊNCIA E O ENCERRAMENTO DA INSTRUÇÃO - VARA DO TRABALHO DE URUAÇU

VARA DO TRABALHO DE URUAÇU

SUMARÍSSIMO

Qtd	Prazo Médio
364	61,93

Nr. Processo	1ª Aud.	nc. Instruçã	Prazo
RTSum - 0011363-44.2017.5.18.0201	01/08/17	20/06/18	323
RTSum - 0011379-61.2018.5.18.0201	11/09/18	11/09/18	0
RTSum - 0011392-60.2018.5.18.0201	12/09/18	13/09/18	1
RTSum - 0011393-79.2017.5.18.0201	02/08/17	27/02/18	209
RTSum - 0011403-26.2017.5.18.0201	07/08/17	03/10/18	422
RTSum - 0011448-93.2018.5.18.0201	12/09/18	12/09/18	0
RTSum - 0011460-44.2017.5.18.0201	15/08/17	27/02/18	196
RTSum - 0011468-21.2017.5.18.0201	15/08/17	19/06/18	308
RTSum - 0011481-20.2017.5.18.0201	23/08/17	10/05/18	260
RTSum - 0011508-66.2018.5.18.0201	12/09/18	12/09/18	0
RTSum - 0011521-65.2018.5.18.0201	12/09/18	12/09/18	0
RTSum - 0011527-09.2017.5.18.0201	05/09/17	30/01/18	147
RTSum - 0011531-46.2017.5.18.0201	05/09/17	05/07/18	303
RTSum - 0011542-41.2018.5.18.0201	09/10/18	08/11/18	30
RTSum - 0011553-70.2018.5.18.0201	09/10/18	21/11/18	43
RTSum - 0011563-17.2018.5.18.0201	09/10/18	10/10/18	1
RTSum - 0011612-58.2018.5.18.0201	09/10/18	09/10/18	0
RTSum - 0011615-47.2017.5.18.0201	06/09/17	01/03/18	176
RTSum - 0011627-61.2017.5.18.0201	06/09/17	22/02/18	169
RTSum - 0011628-12.2018.5.18.0201	10/10/18	10/10/18	0
RTSum - 0011629-94.2018.5.18.0201	10/10/18	10/10/18	0
RTSum - 0011637-71.2018.5.18.0201	09/10/18	10/10/18	1
RTSum - 0011643-15.2017.5.18.0201	12/09/17	13/03/18	182
RTSum - 0011647-18.2018.5.18.0201	10/10/18	15/10/18	5
RTSum - 0011648-03.2018.5.18.0201	10/10/18	15/10/18	5

Legenda:

1ª Aud.: Data da primeira audiência que ocorrer, Inicial ou UNA;

Enc. da Instrução: Data da conclusão para proferir sentença;

Prazo: Quantidade de dias decorridos da 1ª aud. até o encerramento da instrução.



PRAZO MÉDIO ENTRE A 1ª AUDIÊNCIA E O ENCERRAMENTO DA INSTRUÇÃO - VARA DO TRABALHO DE URUAÇU

VARA DO TRABALHO DE URUAÇU

SUMARÍSSIMO

Qtd	Prazo Médio
364	61,93

Nr. Processo	1ª Aud.	nc. Instruçã	Prazo
RTSum - 0011649-85.2018.5.18.0201	10/10/18	15/10/18	5
RTSum - 0011651-89.2017.5.18.0201	03/10/17	17/09/18	349
RTSum - 0011653-25.2018.5.18.0201	10/10/18	10/10/18	0
RTSum - 0011667-43.2017.5.18.0201	19/09/17	17/04/18	210
RTSum - 0011672-31.2018.5.18.0201	10/10/18	10/10/18	0
RTSum - 0011675-20.2017.5.18.0201	03/10/17	20/02/18	140
RTSum - 0011681-90.2018.5.18.0201	20/11/18	20/11/18	0
RTSum - 0011682-75.2018.5.18.0201	20/11/18	20/11/18	0
RTSum - 0011692-22.2018.5.18.0201	20/11/18	20/11/18	0
RTSum - 0011714-17.2017.5.18.0201	07/11/17	06/06/18	211
RTSum - 0011721-09.2017.5.18.0201	23/10/17	25/01/18	94
RTSum - 0011722-91.2017.5.18.0201	23/10/17	25/01/18	94
RTSum - 0011723-76.2017.5.18.0201	23/10/17	08/05/18	197
RTSum - 0011729-83.2017.5.18.0201	05/10/17	09/05/18	216
RTSum - 0011729-83.2017.5.18.0201	05/10/17	23/07/18	291
RTSum - 0011732-38.2017.5.18.0201	24/10/17	09/05/18	197
RTSum - 0011733-23.2017.5.18.0201	24/10/17	11/05/18	199
RTSum - 0011734-08.2017.5.18.0201	24/10/17	11/05/18	199
RTSum - 0011735-90.2017.5.18.0201	24/10/17	01/03/18	128
RTSum - 0011741-97.2017.5.18.0201	06/11/17	26/02/18	112
RTSum - 0011742-82.2017.5.18.0201	06/11/17	16/04/18	161
RTSum - 0011742-82.2017.5.18.0201	06/11/17	09/07/18	245
RTSum - 0011760-06.2017.5.18.0201	07/11/17	13/09/18	310
RTSum - 0011760-06.2017.5.18.0201	07/11/17	19/11/18	377
RTSum - 0011769-65.2017.5.18.0201	25/10/17	01/03/18	127

Legenda:

1ª Aud.: Data da primeira audiência que ocorrer, Inicial ou UNA;

Enc. da Instrução: Data da conclusão para proferir sentença;

Prazo: Quantidade de dias decorridos da 1ª aud. até o encerramento da instrução.



PRAZO MÉDIO ENTRE A 1ª AUDIÊNCIA E O ENCERRAMENTO DA INSTRUÇÃO - VARA DO TRABALHO DE URUAÇU

VARA DO TRABALHO DE URUAÇU

SUMARÍSSIMO

Qtd	Prazo Médio
364	61,93

Nr. Processo	1ª Aud.	nc. Instruçã	Prazo
RTSum - 0011770-50.2017.5.18.0201	25/10/17	01/03/18	127
RTSum - 0011787-86.2017.5.18.0201	25/10/17	18/06/18	236
RTSum - 0011789-56.2017.5.18.0201	25/10/17	09/07/18	257
RTSum - 0011797-96.2018.5.18.0201	19/11/18	19/11/18	0
RTSum - 0011816-39.2017.5.18.0201	17/10/17	01/02/18	107
RTSum - 0011827-68.2017.5.18.0201	18/10/17	08/03/18	141
RTSum - 0011859-39.2018.5.18.0201	20/11/18	21/11/18	1
RTSum - 0011860-24.2018.5.18.0201	20/11/18	20/11/18	0
RTSum - 0011869-20.2017.5.18.0201	22/11/17	04/12/18	377
RTSum - 0011870-05.2017.5.18.0201	22/11/17	22/02/18	92
RTSum - 0011877-60.2018.5.18.0201	19/11/18	20/11/18	1
RTSum - 0011879-30.2018.5.18.0201	22/11/18	22/11/18	0
RTSum - 0011881-34.2017.5.18.0201	07/11/17	16/07/18	251
RTSum - 0011882-19.2017.5.18.0201	07/11/17	01/03/18	114
RTSum - 0011883-04.2017.5.18.0201	07/11/17	01/03/18	114
RTSum - 0011884-86.2017.5.18.0201	07/11/17	01/03/18	114
RTSum - 0011886-22.2018.5.18.0201	22/11/18	22/11/18	0
RTSum - 0011887-07.2018.5.18.0201	22/11/18	22/11/18	0
RTSum - 0011895-18.2017.5.18.0201	09/11/17	08/02/18	91
RTSum - 0011896-66.2018.5.18.0201	22/11/18	22/11/18	0
RTSum - 0011897-51.2018.5.18.0201	22/11/18	22/11/18	0
RTSum - 0011898-36.2018.5.18.0201	22/11/18	22/11/18	0
RTSum - 0011910-84.2017.5.18.0201	09/11/17	16/02/18	99
RTSum - 0011917-76.2017.5.18.0201	21/11/17	04/09/18	287
RTSum - 0011948-62.2018.5.18.0201	22/11/18	22/11/18	0

Legenda:

1ª Aud.: Data da primeira audiência que ocorrer, Inicial ou UNA;

Enc. da Instrução: Data da conclusão para proferir sentença;

Prazo: Quantidade de dias decorridos da 1ª aud. até o encerramento da instrução.



PRAZO MÉDIO ENTRE A 1ª AUDIÊNCIA E O ENCERRAMENTO DA INSTRUÇÃO - VARA DO TRABALHO DE URUAÇU

VARA DO TRABALHO DE URUAÇU

SUMARÍSSIMO

Qtd	Prazo Médio
364	61,93

Nr. Processo	1ª Aud.	nc. Instruça	Prazo
RTSum - 0011955-54.2018.5.18.0201	22/11/18	22/11/18	0
RTSum - 0011982-71.2017.5.18.0201	27/11/17	09/03/18	102
RTSum - 0012032-97.2017.5.18.0201	21/11/17	22/02/18	93
RTSum - 0012054-58.2017.5.18.0201	12/12/17	03/10/18	295
RTSum - 0012055-43.2017.5.18.0201	12/12/17	20/09/18	282
RTSum - 0012067-57.2017.5.18.0201	12/12/17	22/02/18	72
RTSum - 0012088-33.2017.5.18.0201	12/12/17	16/07/18	216
RTSum - 0012090-03.2017.5.18.0201	12/12/17	03/10/18	295
RTSum - 0012103-02.2017.5.18.0201	13/12/17	04/09/18	265
RTSum - 0012104-84.2017.5.18.0201	13/12/17	20/09/18	281
RTSum - 0012105-69.2017.5.18.0201	13/12/17	08/02/18	57
RTSum - 0012211-31.2017.5.18.0201	03/05/18	03/05/18	0
RTSum - 0012215-68.2017.5.18.0201	19/02/18	19/02/18	0
RTSum - 0012235-59.2017.5.18.0201	20/02/18	26/02/18	6
RTSum - 0012244-55.2016.5.18.0201	29/09/16	14/03/18	531
RTSum - 0012246-88.2017.5.18.0201	20/02/18	22/05/18	91
RTSum - 0012247-73.2017.5.18.0201	20/02/18	26/02/18	6
RTSum - 0012296-17.2017.5.18.0201	21/02/18	26/02/18	5
RTSum - 0012303-09.2017.5.18.0201	20/02/18	03/04/18	42
RTSum - 0012307-46.2017.5.18.0201	21/02/18	09/07/18	138
RTSum - 0012308-31.2017.5.18.0201	21/02/18	22/05/18	90
RTSum - 0012309-16.2017.5.18.0201	21/02/18	22/05/18	90
RTSum - 0012310-98.2017.5.18.0201	21/02/18	22/05/18	90
RTSum - 0012311-83.2017.5.18.0201	21/02/18	24/05/18	92
RTSum - 0012326-52.2017.5.18.0201	22/02/18	22/02/18	0

Legenda:

1ª Aud.: Data da primeira audiência que ocorrer, Inicial ou UNA;

Enc. da Instrução: Data da conclusão para proferir sentença;

Prazo: Quantidade de dias decorridos da 1ª aud. até o encerramento da instrução.



PRAZO MÉDIO ENTRE A 1ª AUDIÊNCIA E O ENCERRAMENTO DA INSTRUÇÃO - VARA DO TRABALHO DE URUAÇU

VARA DO TRABALHO DE URUAÇU

SUMARÍSSIMO

Qtd	Prazo Médio
364	61,93

Nr. Processo	1ª Aud.	nc. Instruçã	Prazo
RTSum - 0012975-51.2016.5.18.0201	30/03/17	01/03/18	336
RTSum - 0013151-30.2016.5.18.0201	13/02/17	22/02/18	374

Legenda:

1ª Aud.: Data da primeira audiência que ocorrer, Inicial ou UNA;

Enc. da Instrução: Data da conclusão para proferir sentença;

Prazo: Quantidade de dias decorridos da 1ª aud. até o encerramento da instrução.



PRAZO MÉDIO ENTRE A 1ª AUDIÊNCIA E O ENCERRAMENTO DA INSTRUÇÃO - VARA DO TRABALHO DE URUAÇU

Data do encerramento da instrução entre 1/1/2018 e 31/12/2018 23:59:59

Sem magistrado

SUMARÍSSIMO

Qtd	Prazo Médio
364	61,93

Nr. Processo	1ª Aud.	Enc. Instrução.	Prazo
RTSum - 0010001-70.2018.5.18.0201	22/02/18	22/02/18	0
RTSum - 0010004-25.2018.5.18.0201	19/02/18	19/02/18	0
RTSum - 0010005-10.2018.5.18.0201	19/02/18	19/02/18	0
RTSum - 0010007-77.2018.5.18.0201	05/03/18	07/03/18	2
RTSum - 0010012-02.2018.5.18.0201	06/03/18	20/09/18	198
RTSum - 0010040-67.2018.5.18.0201	06/03/18	16/04/18	41
RTSum - 0010046-74.2018.5.18.0201	05/03/18	05/03/18	0
RTSum - 0010047-59.2018.5.18.0201	06/03/18	06/03/18	0
RTSum - 0010048-44.2018.5.18.0201	05/03/18	05/03/18	0
RTSum - 0010092-97.2017.5.18.0201	14/02/17	23/05/18	463
RTSum - 0010109-02.2018.5.18.0201	07/03/18	07/03/18	0
RTSum - 0010111-69.2018.5.18.0201	22/02/18	22/02/18	0
RTSum - 0010112-54.2018.5.18.0201	23/02/18	23/02/18	0
RTSum - 0010113-39.2018.5.18.0201	22/02/18	22/02/18	0
RTSum - 0010114-24.2018.5.18.0201	23/02/18	23/02/18	0
RTSum - 0010115-09.2018.5.18.0201	22/02/18	22/02/18	0
RTSum - 0010117-76.2018.5.18.0201	22/02/18	22/02/18	0
RTSum - 0010119-46.2018.5.18.0201	07/03/18	04/04/18	28
RTSum - 0010120-31.2018.5.18.0201	23/02/18	23/02/18	0
RTSum - 0010122-98.2018.5.18.0201	23/02/18	23/02/18	0
RTSum - 0010124-68.2018.5.18.0201	22/02/18	22/02/18	0

Legenda:

1ª Aud.: Data da primeira audiência que ocorrer, Inicial ou UNA;

Enc. da Instrução: Data da conclusão para proferir sentença;

Prazo: Quantidade de dias decorridos da 1ª aud. até o encerramento da instrução.



PRAZO MÉDIO ENTRE A 1ª AUDIÊNCIA E O ENCERRAMENTO DA INSTRUÇÃO - VARA DO TRABALHO DE URUAÇU

Sem magistrado

SUMARÍSSIMO

Qtd	Prazo Médio
364	61,93

Nr. Processo	1ª Aud.	Enc. Instrução.	Prazo
RTSum - 0010125-87.2017.5.18.0201	15/02/17	01/02/18	351
RTSum - 0010126-38.2018.5.18.0201	23/02/18	23/02/18	0
RTSum - 0010128-08.2018.5.18.0201	23/02/18	23/02/18	0
RTSum - 0010130-75.2018.5.18.0201	05/03/18	07/03/18	2
RTSum - 0010133-30.2018.5.18.0201	23/02/18	23/02/18	0
RTSum - 0010134-15.2018.5.18.0201	22/02/18	27/03/18	33
RTSum - 0010135-97.2018.5.18.0201	22/02/18	27/03/18	33
RTSum - 0010136-82.2018.5.18.0201	22/02/18	27/03/18	33
RTSum - 0010137-67.2018.5.18.0201	22/02/18	27/03/18	33
RTSum - 0010138-52.2018.5.18.0201	22/02/18	14/03/18	20
RTSum - 0010139-37.2018.5.18.0201	22/02/18	14/03/18	20
RTSum - 0010140-22.2018.5.18.0201	22/02/18	14/03/18	20
RTSum - 0010141-07.2018.5.18.0201	23/02/18	23/02/18	0
RTSum - 0010142-89.2018.5.18.0201	07/03/18	07/03/18	0
RTSum - 0010143-74.2018.5.18.0201	06/03/18	07/03/18	1
RTSum - 0010145-44.2018.5.18.0201	07/03/18	07/03/18	0
RTSum - 0010146-29.2018.5.18.0201	07/03/18	07/03/18	0
RTSum - 0010149-81.2018.5.18.0201	07/03/18	07/03/18	0
RTSum - 0010151-51.2018.5.18.0201	23/02/18	23/02/18	0
RTSum - 0010152-36.2018.5.18.0201	23/02/18	23/02/18	0
RTSum - 0010153-21.2018.5.18.0201	22/02/18	22/03/18	28
RTSum - 0010154-06.2018.5.18.0201	07/03/18	14/03/18	7
RTSum - 0010154-06.2018.5.18.0201	07/03/18	27/03/18	20
RTSum - 0010157-58.2018.5.18.0201	23/02/18	23/02/18	0

Legenda:
1ª Aud.: Data da primeira audiência que ocorrer, Inicial ou UNA;
Enc. da Instrução: Data da conclusão para proferir sentença;
Prazo: Quantidade de dias decorridos da 1ª aud. até o encerramento da instrução.



PRAZO MÉDIO ENTRE A 1ª AUDIÊNCIA E O ENCERRAMENTO DA INSTRUÇÃO - VARA DO TRABALHO DE URUAÇU

Sem magistrado

SUMARÍSSIMO

Qtd	Prazo Médio
364	61,93

Nr. Processo	1ª Aud.	Enc. Instrução.	Prazo
RTSum - 0010158-43.2018.5.18.0201	22/02/18	22/02/18	0
RTSum - 0010160-13.2018.5.18.0201	23/02/18	23/02/18	0
RTSum - 0010162-80.2018.5.18.0201	23/02/18	23/02/18	0
RTSum - 0010163-65.2018.5.18.0201	23/02/18	23/02/18	0
RTSum - 0010165-35.2018.5.18.0201	07/03/18	07/03/18	0
RTSum - 0010168-87.2018.5.18.0201	23/02/18	23/02/18	0
RTSum - 0010169-72.2018.5.18.0201	23/02/18	23/02/18	0
RTSum - 0010171-42.2018.5.18.0201	23/02/18	23/02/18	0
RTSum - 0010172-27.2018.5.18.0201	23/02/18	23/02/18	0
RTSum - 0010173-12.2018.5.18.0201	23/02/18	23/02/18	0
RTSum - 0010174-94.2018.5.18.0201	23/02/18	23/02/18	0
RTSum - 0010175-79.2018.5.18.0201	22/02/18	22/02/18	0
RTSum - 0010179-19.2018.5.18.0201	22/02/18	26/02/18	4
RTSum - 0010180-04.2018.5.18.0201	22/02/18	05/04/18	42
RTSum - 0010181-86.2018.5.18.0201	07/03/18	14/03/18	7
RTSum - 0010182-71.2018.5.18.0201	23/02/18	23/02/18	0
RTSum - 0010183-56.2018.5.18.0201	07/03/18	14/03/18	7
RTSum - 0010184-41.2018.5.18.0201	23/02/18	23/02/18	0
RTSum - 0010185-26.2018.5.18.0201	23/02/18	23/02/18	0
RTSum - 0010186-11.2018.5.18.0201	04/04/18	23/05/18	49
RTSum - 0010187-93.2018.5.18.0201	07/03/18	07/03/18	0
RTSum - 0010188-78.2018.5.18.0201	07/03/18	07/03/18	0
RTSum - 0010192-18.2018.5.18.0201	23/02/18	23/02/18	0
RTSum - 0010193-03.2018.5.18.0201	07/03/18	04/04/18	28

Legenda:
1ª Aud.: Data da primeira audiência que ocorrer, Inicial ou UNA;
Enc. da Instrução: Data da conclusão para proferir sentença;
Prazo: Quantidade de dias decorridos da 1ª aud. até o encerramento da instrução.



PRAZO MÉDIO ENTRE A 1ª AUDIÊNCIA E O ENCERRAMENTO DA INSTRUÇÃO - VARA DO TRABALHO DE URUAÇU

Sem magistrado

SUMARÍSSIMO

Qtd	Prazo Médio
364	61,93

Nr. Processo	1ª Aud.	Enc. Instrução.	Prazo
RTSum - 0010194-85.2018.5.18.0201	07/03/18	07/03/18	0
RTSum - 0010195-70.2018.5.18.0201	23/02/18	23/02/18	0
RTSum - 0010196-55.2018.5.18.0201	23/02/18	23/02/18	0
RTSum - 0010200-92.2018.5.18.0201	07/03/18	14/03/18	7
RTSum - 0010201-77.2018.5.18.0201	23/02/18	23/02/18	0
RTSum - 0010203-47.2018.5.18.0201	23/02/18	23/02/18	0
RTSum - 0010204-32.2018.5.18.0201	07/03/18	07/03/18	0
RTSum - 0010205-17.2018.5.18.0201	23/02/18	23/02/18	0
RTSum - 0010207-84.2018.5.18.0201	07/03/18	14/03/18	7
RTSum - 0010208-69.2018.5.18.0201	19/02/18	19/02/18	0
RTSum - 0010209-54.2018.5.18.0201	07/03/18	14/03/18	7
RTSum - 0010211-24.2018.5.18.0201	23/02/18	23/02/18	0
RTSum - 0010213-91.2018.5.18.0201	23/02/18	23/02/18	0
RTSum - 0010214-76.2018.5.18.0201	07/03/18	29/03/18	22
RTSum - 0010215-61.2018.5.18.0201	07/03/18	14/03/18	7
RTSum - 0010215-61.2018.5.18.0201	07/03/18	27/04/18	51
RTSum - 0010216-46.2018.5.18.0201	23/02/18	23/02/18	0
RTSum - 0010218-16.2018.5.18.0201	23/02/18	23/02/18	0
RTSum - 0010219-98.2018.5.18.0201	23/02/18	23/02/18	0
RTSum - 0010220-83.2018.5.18.0201	07/03/18	15/03/18	8
RTSum - 0010221-68.2018.5.18.0201	07/03/18	07/03/18	0
RTSum - 0010222-53.2018.5.18.0201	23/02/18	23/02/18	0
RTSum - 0010223-38.2018.5.18.0201	07/03/18	14/03/18	7
RTSum - 0010225-08.2018.5.18.0201	07/03/18	29/03/18	22

Legenda:
1ª Aud.: Data da primeira audiência que ocorrer, Inicial ou UNA;
Enc. da Instrução: Data da conclusão para proferir sentença;
Prazo: Quantidade de dias decorridos da 1ª aud. até o encerramento da instrução.



PRAZO MÉDIO ENTRE A 1ª AUDIÊNCIA E O ENCERRAMENTO DA INSTRUÇÃO - VARA DO TRABALHO DE URUAÇU

Sem magistrado

SUMARÍSSIMO

Qtd	Prazo Médio
364	61,93

Nr. Processo	1ª Aud.	Enc. Instrução.	Prazo
RTSum - 0010227-75.2018.5.18.0201	23/02/18	23/02/18	0
RTSum - 0010228-60.2018.5.18.0201	23/02/18	23/02/18	0
RTSum - 0010229-45.2018.5.18.0201	23/02/18	23/02/18	0
RTSum - 0010231-15.2018.5.18.0201	23/02/18	23/02/18	0
RTSum - 0010233-82.2018.5.18.0201	23/02/18	23/02/18	0
RTSum - 0010237-22.2018.5.18.0201	23/02/18	23/02/18	0
RTSum - 0010238-07.2018.5.18.0201	23/02/18	23/02/18	0
RTSum - 0010239-89.2018.5.18.0201	07/03/18	29/03/18	22
RTSum - 0010240-74.2018.5.18.0201	07/03/18	07/03/18	0
RTSum - 0010242-44.2018.5.18.0201	23/02/18	23/02/18	0
RTSum - 0010243-29.2018.5.18.0201	23/02/18	23/02/18	0
RTSum - 0010247-66.2018.5.18.0201	23/02/18	23/02/18	0
RTSum - 0010248-51.2018.5.18.0201	23/02/18	23/02/18	0
RTSum - 0010251-06.2018.5.18.0201	07/03/18	27/03/18	20
RTSum - 0010255-43.2018.5.18.0201	07/03/18	29/03/18	22
RTSum - 0010257-13.2018.5.18.0201	23/02/18	23/02/18	0
RTSum - 0010258-95.2018.5.18.0201	23/02/18	23/02/18	0
RTSum - 0010259-80.2018.5.18.0201	07/03/18	07/03/18	0
RTSum - 0010260-65.2018.5.18.0201	09/03/18	05/04/18	27
RTSum - 0010262-35.2018.5.18.0201	23/02/18	04/04/18	40
RTSum - 0010264-05.2018.5.18.0201	23/02/18	23/02/18	0
RTSum - 0010267-57.2018.5.18.0201	23/02/18	23/02/18	0
RTSum - 0010272-79.2018.5.18.0201	02/04/18	17/05/18	45
RTSum - 0010272-79.2018.5.18.0201	02/04/18	09/07/18	98

Legenda:
1ª Aud.: Data da primeira audiência que ocorrer, Inicial ou UNA;
Enc. da Instrução: Data da conclusão para proferir sentença;
Prazo: Quantidade de dias decorridos da 1ª aud. até o encerramento da instrução.



PRAZO MÉDIO ENTRE A 1ª AUDIÊNCIA E O ENCERRAMENTO DA INSTRUÇÃO - VARA DO TRABALHO DE URUAÇU

Sem magistrado

SUMARÍSSIMO

Qtd	Prazo Médio
364	61,93

Nr. Processo	1ª Aud.	Enc. Instrução.	Prazo
RTSum - 0010285-78.2018.5.18.0201	23/02/18	23/02/18	0
RTSum - 0010295-25.2018.5.18.0201	09/03/18	09/03/18	0
RTSum - 0010301-03.2016.5.18.0201	07/03/16	11/01/18	675
RTSum - 0010308-24.2018.5.18.0201	09/03/18	04/04/18	26
RTSum - 0010317-83.2018.5.18.0201	23/02/18	23/02/18	0
RTSum - 0010319-53.2018.5.18.0201	23/02/18	23/02/18	0
RTSum - 0010321-23.2018.5.18.0201	09/03/18	04/04/18	26
RTSum - 0010322-08.2018.5.18.0201	23/02/18	23/02/18	0
RTSum - 0010325-60.2018.5.18.0201	23/02/18	20/04/18	56
RTSum - 0010327-30.2018.5.18.0201	23/02/18	09/03/18	14
RTSum - 0010328-15.2018.5.18.0201	07/03/18	07/03/18	0
RTSum - 0010333-37.2018.5.18.0201	09/03/18	04/04/18	26
RTSum - 0010344-66.2018.5.18.0201	07/03/18	07/03/18	0
RTSum - 0010346-36.2018.5.18.0201	04/04/18	04/04/18	0
RTSum - 0010348-06.2018.5.18.0201	07/03/18	07/03/18	0
RTSum - 0010352-43.2018.5.18.0201	07/03/18	07/03/18	0
RTSum - 0010353-28.2018.5.18.0201	04/04/18	08/08/18	126
RTSum - 0010354-13.2018.5.18.0201	07/03/18	07/03/18	0
RTSum - 0010356-80.2018.5.18.0201	02/04/18	17/04/18	15
RTSum - 0010358-50.2018.5.18.0201	04/04/18	04/04/18	0
RTSum - 0010359-35.2018.5.18.0201	07/03/18	07/03/18	0
RTSum - 0010360-20.2018.5.18.0201	07/03/18	07/03/18	0
RTSum - 0010361-05.2018.5.18.0201	07/03/18	07/03/18	0
RTSum - 0010362-87.2018.5.18.0201	03/04/18	04/04/18	1

Legenda:
1ª Aud.: Data da primeira audiência que ocorrer, Inicial ou UNA;
Enc. da Instrução: Data da conclusão para proferir sentença;
Prazo: Quantidade de dias decorridos da 1ª aud. até o encerramento da instrução.



PRAZO MÉDIO ENTRE A 1ª AUDIÊNCIA E O ENCERRAMENTO DA INSTRUÇÃO - VARA DO TRABALHO DE URUAÇU

Sem magistrado

SUMARÍSSIMO

Qtd	Prazo Médio
364	61,93

Nr. Processo	1ª Aud.	Enc. Instrução.	Prazo
RTSum - 0010363-72.2018.5.18.0201	09/03/18	09/03/18	0
RTSum - 0010364-57.2018.5.18.0201	04/04/18	04/04/18	0
RTSum - 0010365-42.2018.5.18.0201	04/04/18	05/04/18	1
RTSum - 0010368-94.2018.5.18.0201	09/05/18	09/05/18	0
RTSum - 0010370-64.2018.5.18.0201	07/03/18	07/03/18	0
RTSum - 0010372-34.2018.5.18.0201	04/04/18	04/04/18	0
RTSum - 0010374-04.2018.5.18.0201	07/03/18	07/03/18	0
RTSum - 0010375-86.2018.5.18.0201	07/03/18	07/03/18	0
RTSum - 0010376-71.2018.5.18.0201	03/04/18	04/04/18	1
RTSum - 0010380-11.2018.5.18.0201	07/03/18	07/03/18	0
RTSum - 0010384-48.2018.5.18.0201	04/04/18	04/04/18	0
RTSum - 0010386-18.2018.5.18.0201	04/04/18	04/04/18	0
RTSum - 0010387-03.2018.5.18.0201	04/04/18	04/04/18	0
RTSum - 0010389-70.2018.5.18.0201	03/04/18	10/04/18	7
RTSum - 0010390-55.2018.5.18.0201	04/04/18	04/04/18	0
RTSum - 0010396-62.2018.5.18.0201	04/04/18	04/04/18	0
RTSum - 0010400-02.2018.5.18.0201	03/04/18	04/04/18	1
RTSum - 0010402-69.2018.5.18.0201	04/04/18	04/04/18	0
RTSum - 0010405-24.2018.5.18.0201	04/04/18	23/05/18	49
RTSum - 0010405-24.2018.5.18.0201	04/04/18	03/07/18	90
RTSum - 0010407-91.2018.5.18.0201	04/04/18	04/04/18	0
RTSum - 0010408-76.2018.5.18.0201	04/04/18	04/04/18	0
RTSum - 0010412-50.2017.5.18.0201	14/03/17	01/03/18	352
RTSum - 0010414-83.2018.5.18.0201	02/04/18	03/04/18	1

Legenda:
1ª Aud.: Data da primeira audiência que ocorrer, Inicial ou UNA;
Enc. da Instrução: Data da conclusão para proferir sentença;
Prazo: Quantidade de dias decorridos da 1ª aud. até o encerramento da instrução.



PRAZO MÉDIO ENTRE A 1ª AUDIÊNCIA E O ENCERRAMENTO DA INSTRUÇÃO - VARA DO TRABALHO DE URUAÇU

Sem magistrado

SUMARÍSSIMO

Qtd	Prazo Médio
364	61,93

Nr. Processo	1ª Aud.	Enc. Instrução.	Prazo
RTSum - 0010416-53.2018.5.18.0201	02/04/18	03/04/18	1
RTSum - 0010417-38.2018.5.18.0201	04/04/18	04/04/18	0
RTSum - 0010421-75.2018.5.18.0201	04/04/18	25/04/18	21
RTSum - 0010421-75.2018.5.18.0201	04/04/18	03/07/18	90
RTSum - 0010426-97.2018.5.18.0201	04/04/18	04/04/18	0
RTSum - 0010428-67.2018.5.18.0201	03/04/18	02/05/18	29
RTSum - 0010430-37.2018.5.18.0201	04/04/18	04/04/18	0
RTSum - 0010431-22.2018.5.18.0201	04/04/18	05/04/18	1
RTSum - 0010432-07.2018.5.18.0201	03/04/18	22/05/18	49
RTSum - 0010433-89.2018.5.18.0201	03/04/18	22/05/18	49
RTSum - 0010433-89.2018.5.18.0201	03/04/18	28/05/18	55
RTSum - 0010434-74.2018.5.18.0201	03/04/18	22/05/18	49
RTSum - 0010435-59.2018.5.18.0201	04/04/18	23/05/18	49
RTSum - 0010435-59.2018.5.18.0201	04/04/18	03/07/18	90
RTSum - 0010436-44.2018.5.18.0201	04/04/18	04/04/18	0
RTSum - 0010450-28.2018.5.18.0201	04/04/18	04/04/18	0
RTSum - 0010451-13.2018.5.18.0201	04/04/18	04/04/18	0
RTSum - 0010456-35.2018.5.18.0201	04/04/18	04/04/18	0
RTSum - 0010457-20.2018.5.18.0201	04/04/18	04/04/18	0
RTSum - 0010458-05.2018.5.18.0201	04/04/18	04/04/18	0
RTSum - 0010460-72.2018.5.18.0201	04/04/18	08/08/18	126
RTSum - 0010461-57.2018.5.18.0201	04/04/18	04/04/18	0
RTSum - 0010463-27.2018.5.18.0201	04/04/18	04/04/18	0
RTSum - 0010465-94.2018.5.18.0201	04/04/18	05/04/18	1

Legenda:
1ª Aud.: Data da primeira audiência que ocorrer, Inicial ou UNA;
Enc. da Instrução: Data da conclusão para proferir sentença;
Prazo: Quantidade de dias decorridos da 1ª aud. até o encerramento da instrução.



PRAZO MÉDIO ENTRE A 1ª AUDIÊNCIA E O ENCERRAMENTO DA INSTRUÇÃO - VARA DO TRABALHO DE URUAÇU

Sem magistrado

SUMARÍSSIMO

Qtd	Prazo Médio
364	61,93

Nr. Processo	1ª Aud.	Enc. Instrução.	Prazo
RTSum - 0010466-79.2018.5.18.0201	04/04/18	05/04/18	1
RTSum - 0010531-74.2018.5.18.0201	22/05/18	22/05/18	0
RTSum - 0010532-59.2018.5.18.0201	04/04/18	04/04/18	0
RTSum - 0010533-44.2018.5.18.0201	04/04/18	04/04/18	0
RTSum - 0010534-29.2018.5.18.0201	04/04/18	04/04/18	0
RTSum - 0010537-81.2018.5.18.0201	22/05/18	24/05/18	2
RTSum - 0010539-51.2018.5.18.0201	23/05/18	23/05/18	0
RTSum - 0010540-36.2018.5.18.0201	23/05/18	23/05/18	0
RTSum - 0010543-88.2018.5.18.0201	04/04/18	04/04/18	0
RTSum - 0010551-02.2017.5.18.0201	21/03/17	12/04/18	387
RTSum - 0010554-20.2018.5.18.0201	23/05/18	23/05/18	0
RTSum - 0010556-87.2018.5.18.0201	23/05/18	08/08/18	77
RTSum - 0010557-72.2018.5.18.0201	23/05/18	23/05/18	0
RTSum - 0010563-79.2018.5.18.0201	23/05/18	23/05/18	0
RTSum - 0010564-64.2018.5.18.0201	23/05/18	01/06/18	9
RTSum - 0010568-04.2018.5.18.0201	23/05/18	23/05/18	0
RTSum - 0010570-71.2018.5.18.0201	23/05/18	23/05/18	0
RTSum - 0010572-41.2018.5.18.0201	23/05/18	23/05/18	0
RTSum - 0010573-26.2018.5.18.0201	04/04/18	09/04/18	5
RTSum - 0010574-11.2018.5.18.0201	24/05/18	24/05/18	0
RTSum - 0010575-93.2018.5.18.0201	23/05/18	23/05/18	0
RTSum - 0010577-63.2018.5.18.0201	23/05/18	17/07/18	55
RTSum - 0010579-33.2018.5.18.0201	23/05/18	23/05/18	0
RTSum - 0010580-18.2018.5.18.0201	23/05/18	20/08/18	89

Legenda:
1ª Aud.: Data da primeira audiência que ocorrer, Inicial ou UNA;
Enc. da Instrução: Data da conclusão para proferir sentença;
Prazo: Quantidade de dias decorridos da 1ª aud. até o encerramento da instrução.



PRAZO MÉDIO ENTRE A 1ª AUDIÊNCIA E O ENCERRAMENTO DA INSTRUÇÃO - VARA DO TRABALHO DE URUAÇU

Sem magistrado

SUMARÍSSIMO

Qtd	Prazo Médio
364	61,93

Nr. Processo	1ª Aud.	Enc. Instrução.	Prazo
RTSum - 0010581-03.2018.5.18.0201	23/05/18	23/05/18	0
RTSum - 0010582-85.2018.5.18.0201	18/04/18	18/04/18	0
RTSum - 0010583-70.2018.5.18.0201	18/04/18	18/04/18	0
RTSum - 0010628-88.2018.5.18.0261	07/08/18	07/08/18	0
RTSum - 0010637-70.2017.5.18.0201	10/04/17	31/01/18	296
RTSum - 0010688-81.2017.5.18.0201	05/04/17	20/03/18	349
RTSum - 0010693-06.2017.5.18.0201	10/04/17	22/02/18	318
RTSum - 0010694-88.2017.5.18.0201	25/04/17	28/02/18	309
RTSum - 0010734-36.2018.5.18.0201	22/05/18	24/05/18	2
RTSum - 0010773-67.2017.5.18.0201	08/05/17	10/05/18	367
RTSum - 0010817-52.2018.5.18.0201	23/05/18	23/05/18	0
RTSum - 0010818-37.2018.5.18.0201	23/05/18	23/05/18	0
RTSum - 0010819-22.2018.5.18.0201	23/05/18	23/05/18	0
RTSum - 0010820-07.2018.5.18.0201	23/05/18	23/05/18	0
RTSum - 0010821-89.2018.5.18.0201	23/05/18	23/05/18	0
RTSum - 0010822-74.2018.5.18.0201	23/05/18	23/05/18	0
RTSum - 0010823-59.2018.5.18.0201	23/05/18	23/05/18	0
RTSum - 0010824-44.2018.5.18.0201	23/05/18	23/05/18	0
RTSum - 0010826-14.2018.5.18.0201	23/05/18	23/05/18	0
RTSum - 0010827-96.2018.5.18.0201	23/05/18	23/05/18	0
RTSum - 0010855-64.2018.5.18.0201	03/07/18	09/07/18	6
RTSum - 0010888-54.2018.5.18.0201	04/07/18	04/07/18	0
RTSum - 0010889-39.2018.5.18.0201	04/07/18	04/07/18	0
RTSum - 0010939-02.2017.5.18.0201	09/05/17	20/06/18	407

Legenda:
1ª Aud.: Data da primeira audiência que ocorrer, Inicial ou UNA;
Enc. da Instrução: Data da conclusão para proferir sentença;
Prazo: Quantidade de dias decorridos da 1ª aud. até o encerramento da instrução.



PRAZO MÉDIO ENTRE A 1ª AUDIÊNCIA E O ENCERRAMENTO DA INSTRUÇÃO - VARA DO TRABALHO DE URUAÇU

Sem magistrado

SUMARÍSSIMO

Qtd	Prazo Médio
364	61,93

Nr. Processo	1ª Aud.	Enc. Instrução.	Prazo
RTSum - 0010940-84.2017.5.18.0201	06/06/17	08/03/18	275
RTSum - 0010978-62.2018.5.18.0201	19/07/18	26/09/18	69
RTSum - 0010988-09.2018.5.18.0201	04/07/18	04/07/18	0
RTSum - 0010994-16.2018.5.18.0201	05/07/18	05/07/18	0
RTSum - 0011000-23.2018.5.18.0201	05/07/18	05/07/18	0
RTSum - 0011001-08.2018.5.18.0201	05/07/18	05/07/18	0
RTSum - 0011016-74.2018.5.18.0201	05/07/18	26/11/18	144
RTSum - 0011023-66.2018.5.18.0201	07/08/18	07/08/18	0
RTSum - 0011056-56.2018.5.18.0201	03/07/18	09/07/18	6
RTSum - 0011071-30.2015.5.18.0201	27/10/15	20/04/18	906
RTSum - 0011072-10.2018.5.18.0201	04/07/18	04/07/18	0
RTSum - 0011087-76.2018.5.18.0201	08/08/18	08/08/18	0
RTSum - 0011110-22.2018.5.18.0201	10/10/18	10/10/18	0
RTSum - 0011138-87.2018.5.18.0201	07/08/18	08/08/18	1
RTSum - 0011148-34.2018.5.18.0201	07/08/18	08/08/18	1
RTSum - 0011160-82.2017.5.18.0201	05/07/17	26/10/18	478
RTSum - 0011161-33.2018.5.18.0201	09/08/18	09/08/18	0
RTSum - 0011192-87.2017.5.18.0201	05/07/17	17/04/18	286
RTSum - 0011208-41.2017.5.18.0201	05/07/17	30/08/18	421
RTSum - 0011210-11.2017.5.18.0201	24/07/17	22/03/18	241
RTSum - 0011237-57.2018.5.18.0201	09/08/18	10/08/18	1
RTSum - 0011250-90.2017.5.18.0201	12/07/17	20/03/18	251
RTSum - 0011262-07.2017.5.18.0201	11/07/17	20/02/18	224
RTSum - 0011268-14.2017.5.18.0201	18/07/17	16/03/18	241

Legenda:
1ª Aud.: Data da primeira audiência que ocorrer, Inicial ou UNA;
Enc. da Instrução: Data da conclusão para proferir sentença;
Prazo: Quantidade de dias decorridos da 1ª aud. até o encerramento da instrução.



PRAZO MÉDIO ENTRE A 1ª AUDIÊNCIA E O ENCERRAMENTO DA INSTRUÇÃO - VARA DO TRABALHO DE URUAÇU

Sem magistrado

SUMARÍSSIMO

Qtd	Prazo Médio
364	61,93

Nr. Processo	1ª Aud.	Enc. Instrução.	Prazo
RTSum - 0011279-09.2018.5.18.0201	07/08/18	07/08/18	0
RTSum - 0011280-91.2018.5.18.0201	07/08/18	08/08/18	1
RTSum - 0011281-76.2018.5.18.0201	07/08/18	07/08/18	0
RTSum - 0011284-31.2018.5.18.0201	08/08/18	09/08/18	1
RTSum - 0011285-16.2018.5.18.0201	08/08/18	09/08/18	1
RTSum - 0011286-98.2018.5.18.0201	08/08/18	09/08/18	1
RTSum - 0011306-89.2018.5.18.0201	12/09/18	20/11/18	69
RTSum - 0011313-81.2018.5.18.0201	09/08/18	09/08/18	0
RTSum - 0011329-35.2018.5.18.0201	11/09/18	13/09/18	2
RTSum - 0011331-05.2018.5.18.0201	11/09/18	13/09/18	2
RTSum - 0011332-87.2018.5.18.0201	11/09/18	11/09/18	0
RTSum - 0011363-44.2017.5.18.0201	01/08/17	20/06/18	323
RTSum - 0011379-61.2018.5.18.0201	11/09/18	11/09/18	0
RTSum - 0011392-60.2018.5.18.0201	12/09/18	13/09/18	1
RTSum - 0011393-79.2017.5.18.0201	02/08/17	27/02/18	209
RTSum - 0011403-26.2017.5.18.0201	07/08/17	03/10/18	422
RTSum - 0011448-93.2018.5.18.0201	12/09/18	12/09/18	0
RTSum - 0011460-44.2017.5.18.0201	15/08/17	27/02/18	196
RTSum - 0011468-21.2017.5.18.0201	15/08/17	19/06/18	308
RTSum - 0011481-20.2017.5.18.0201	23/08/17	10/05/18	260
RTSum - 0011508-66.2018.5.18.0201	12/09/18	12/09/18	0
RTSum - 0011521-65.2018.5.18.0201	12/09/18	12/09/18	0
RTSum - 0011527-09.2017.5.18.0201	05/09/17	30/01/18	147
RTSum - 0011531-46.2017.5.18.0201	05/09/17	05/07/18	303

Legenda:
1ª Aud.: Data da primeira audiência que ocorrer, Inicial ou UNA;
Enc. da Instrução: Data da conclusão para proferir sentença;
Prazo: Quantidade de dias decorridos da 1ª aud. até o encerramento da instrução.



PRAZO MÉDIO ENTRE A 1ª AUDIÊNCIA E O ENCERRAMENTO DA INSTRUÇÃO - VARA DO TRABALHO DE URUAÇU

Sem magistrado

SUMARÍSSIMO

Qtd	Prazo Médio
364	61,93

Nr. Processo	1ª Aud.	Enc. Instrução.	Prazo
RTSum - 0011542-41.2018.5.18.0201	09/10/18	08/11/18	30
RTSum - 0011553-70.2018.5.18.0201	09/10/18	21/11/18	43
RTSum - 0011563-17.2018.5.18.0201	09/10/18	10/10/18	1
RTSum - 0011612-58.2018.5.18.0201	09/10/18	09/10/18	0
RTSum - 0011615-47.2017.5.18.0201	06/09/17	01/03/18	176
RTSum - 0011627-61.2017.5.18.0201	06/09/17	22/02/18	169
RTSum - 0011628-12.2018.5.18.0201	10/10/18	10/10/18	0
RTSum - 0011629-94.2018.5.18.0201	10/10/18	10/10/18	0
RTSum - 0011637-71.2018.5.18.0201	09/10/18	10/10/18	1
RTSum - 0011643-15.2017.5.18.0201	12/09/17	13/03/18	182
RTSum - 0011647-18.2018.5.18.0201	10/10/18	15/10/18	5
RTSum - 0011648-03.2018.5.18.0201	10/10/18	15/10/18	5
RTSum - 0011649-85.2018.5.18.0201	10/10/18	15/10/18	5
RTSum - 0011651-89.2017.5.18.0201	03/10/17	17/09/18	349
RTSum - 0011653-25.2018.5.18.0201	10/10/18	10/10/18	0
RTSum - 0011667-43.2017.5.18.0201	19/09/17	17/04/18	210
RTSum - 0011672-31.2018.5.18.0201	10/10/18	10/10/18	0
RTSum - 0011675-20.2017.5.18.0201	03/10/17	20/02/18	140
RTSum - 0011681-90.2018.5.18.0201	20/11/18	20/11/18	0
RTSum - 0011682-75.2018.5.18.0201	20/11/18	20/11/18	0
RTSum - 0011692-22.2018.5.18.0201	20/11/18	20/11/18	0
RTSum - 0011714-17.2017.5.18.0201	07/11/17	06/06/18	211
RTSum - 0011721-09.2017.5.18.0201	23/10/17	25/01/18	94
RTSum - 0011722-91.2017.5.18.0201	23/10/17	25/01/18	94

Legenda:
1ª Aud.: Data da primeira audiência que ocorrer, Inicial ou UNA;
Enc. da Instrução: Data da conclusão para proferir sentença;
Prazo: Quantidade de dias decorridos da 1ª aud. até o encerramento da instrução.



PRAZO MÉDIO ENTRE A 1ª AUDIÊNCIA E O ENCERRAMENTO DA INSTRUÇÃO - VARA DO TRABALHO DE URUAIÇU

Sem magistrado

SUMARÍSSIMO

Qtd	Prazo Médio
364	61,93

Nr. Processo	1ª Aud.	Enc. Instrução.	Prazo
RTSum - 0011723-76.2017.5.18.0201	23/10/17	08/05/18	197
RTSum - 0011729-83.2017.5.18.0201	05/10/17	09/05/18	216
RTSum - 0011729-83.2017.5.18.0201	05/10/17	23/07/18	291
RTSum - 0011732-38.2017.5.18.0201	24/10/17	09/05/18	197
RTSum - 0011733-23.2017.5.18.0201	24/10/17	11/05/18	199
RTSum - 0011734-08.2017.5.18.0201	24/10/17	11/05/18	199
RTSum - 0011735-90.2017.5.18.0201	24/10/17	01/03/18	128
RTSum - 0011741-97.2017.5.18.0201	06/11/17	26/02/18	112
RTSum - 0011742-82.2017.5.18.0201	06/11/17	16/04/18	161
RTSum - 0011742-82.2017.5.18.0201	06/11/17	09/07/18	245
RTSum - 0011760-06.2017.5.18.0201	07/11/17	13/09/18	310
RTSum - 0011760-06.2017.5.18.0201	07/11/17	19/11/18	377
RTSum - 0011769-65.2017.5.18.0201	25/10/17	01/03/18	127
RTSum - 0011770-50.2017.5.18.0201	25/10/17	01/03/18	127
RTSum - 0011787-86.2017.5.18.0201	25/10/17	18/06/18	236
RTSum - 0011789-56.2017.5.18.0201	25/10/17	09/07/18	257
RTSum - 0011797-96.2018.5.18.0201	19/11/18	19/11/18	0
RTSum - 0011816-39.2017.5.18.0201	17/10/17	01/02/18	107
RTSum - 0011827-68.2017.5.18.0201	18/10/17	08/03/18	141
RTSum - 0011859-39.2018.5.18.0201	20/11/18	21/11/18	1
RTSum - 0011860-24.2018.5.18.0201	20/11/18	20/11/18	0
RTSum - 0011869-20.2017.5.18.0201	22/11/17	04/12/18	377
RTSum - 0011870-05.2017.5.18.0201	22/11/17	22/02/18	92
RTSum - 0011877-60.2018.5.18.0201	19/11/18	20/11/18	1

Legenda:
1ª Aud.: Data da primeira audiência que ocorrer, Inicial ou UNA;
Enc. da Instrução: Data da conclusão para proferir sentença;
Prazo: Quantidade de dias decorridos da 1ª aud. até o encerramento da instrução.



PRAZO MÉDIO ENTRE A 1ª AUDIÊNCIA E O ENCERRAMENTO DA INSTRUÇÃO - VARA DO TRABALHO DE URUAÇU

Sem magistrado

SUMARÍSSIMO

Qtd	Prazo Médio
364	61,93

Nr. Processo	1ª Aud.	Enc. Instrução.	Prazo
RTSum - 0011879-30.2018.5.18.0201	22/11/18	22/11/18	0
RTSum - 0011881-34.2017.5.18.0201	07/11/17	16/07/18	251
RTSum - 0011882-19.2017.5.18.0201	07/11/17	01/03/18	114
RTSum - 0011883-04.2017.5.18.0201	07/11/17	01/03/18	114
RTSum - 0011884-86.2017.5.18.0201	07/11/17	01/03/18	114
RTSum - 0011886-22.2018.5.18.0201	22/11/18	22/11/18	0
RTSum - 0011887-07.2018.5.18.0201	22/11/18	22/11/18	0
RTSum - 0011895-18.2017.5.18.0201	09/11/17	08/02/18	91
RTSum - 0011896-66.2018.5.18.0201	22/11/18	22/11/18	0
RTSum - 0011897-51.2018.5.18.0201	22/11/18	22/11/18	0
RTSum - 0011898-36.2018.5.18.0201	22/11/18	22/11/18	0
RTSum - 0011910-84.2017.5.18.0201	09/11/17	16/02/18	99
RTSum - 0011917-76.2017.5.18.0201	21/11/17	04/09/18	287
RTSum - 0011948-62.2018.5.18.0201	22/11/18	22/11/18	0
RTSum - 0011955-54.2018.5.18.0201	22/11/18	22/11/18	0
RTSum - 0011982-71.2017.5.18.0201	27/11/17	09/03/18	102
RTSum - 0012032-97.2017.5.18.0201	21/11/17	22/02/18	93
RTSum - 0012054-58.2017.5.18.0201	12/12/17	03/10/18	295
RTSum - 0012055-43.2017.5.18.0201	12/12/17	20/09/18	282
RTSum - 0012067-57.2017.5.18.0201	12/12/17	22/02/18	72
RTSum - 0012088-33.2017.5.18.0201	12/12/17	16/07/18	216
RTSum - 0012090-03.2017.5.18.0201	12/12/17	03/10/18	295
RTSum - 0012103-02.2017.5.18.0201	13/12/17	04/09/18	265
RTSum - 0012104-84.2017.5.18.0201	13/12/17	20/09/18	281

Legenda:
1ª Aud.: Data da primeira audiência que ocorrer, Inicial ou UNA;
Enc. da Instrução: Data da conclusão para proferir sentença;
Prazo: Quantidade de dias decorridos da 1ª aud. até o encerramento da instrução.



PRAZO MÉDIO ENTRE A 1ª AUDIÊNCIA E O ENCERRAMENTO DA INSTRUÇÃO - VARA DO TRABALHO DE URUAIÇU

Sem magistrado

SUMARÍSSIMO

Qtd	Prazo Médio
364	61,93

Nr. Processo	1ª Aud.	Enc. Instrução.	Prazo
RTSum - 0012105-69.2017.5.18.0201	13/12/17	08/02/18	57
RTSum - 0012211-31.2017.5.18.0201	03/05/18	03/05/18	0
RTSum - 0012215-68.2017.5.18.0201	19/02/18	19/02/18	0
RTSum - 0012235-59.2017.5.18.0201	20/02/18	26/02/18	6
RTSum - 0012244-55.2016.5.18.0201	29/09/16	14/03/18	531
RTSum - 0012246-88.2017.5.18.0201	20/02/18	22/05/18	91
RTSum - 0012247-73.2017.5.18.0201	20/02/18	26/02/18	6
RTSum - 0012296-17.2017.5.18.0201	21/02/18	26/02/18	5
RTSum - 0012303-09.2017.5.18.0201	20/02/18	03/04/18	42
RTSum - 0012307-46.2017.5.18.0201	21/02/18	09/07/18	138
RTSum - 0012308-31.2017.5.18.0201	21/02/18	22/05/18	90
RTSum - 0012309-16.2017.5.18.0201	21/02/18	22/05/18	90
RTSum - 0012310-98.2017.5.18.0201	21/02/18	22/05/18	90
RTSum - 0012311-83.2017.5.18.0201	21/02/18	24/05/18	92
RTSum - 0012326-52.2017.5.18.0201	22/02/18	22/02/18	0
RTSum - 0012975-51.2016.5.18.0201	30/03/17	01/03/18	336
RTSum - 0013151-30.2016.5.18.0201	13/02/17	22/02/18	374

Legenda:

1ª Aud.: Data da primeira audiência que ocorrer, Inicial ou UNA;

Enc. da Instrução: Data da conclusão para proferir sentença;

Prazo: Quantidade de dias decorridos da 1ª aud. até o encerramento da instrução.