Conceituação

Tema	Prazos Processuais
Relatórios	Evolução Histórica Comparativo por VT Comparativo por Grupo Por Grupo Por VT Por Processo Por Magistrado
Resumo	Apresenta o prazo médio entre a realização da primeira audiência e o encerramento da instrução.
Descrição	O prazo médio é obtido calculando-se a quantidade de dias decorridos entre a data da primeira audiência e a data do encerramento da instrução. Os dados são extraídos baseando-se nos seguintes itens do e-Gestão: 265 e 90265 - Da realização da primeira audiência até o encerramento da instrução processual na fase de conhecimento – rito sumaríssimo; 266 e 90266 – Da realização da primeira audiência até o encerramento da instrução processual na fase de conhecimento – exceto rito sumaríssimo (ordinário)
Origem da informação	e-Gestão
Critérios e transformações	Coletado do e-Gestão, consolidado, otimizado e classificado para análise.
Análises possíveis	Prazo médio entre a realização da primeira audiência e o encerramento da instrução processual na fase de conhecimento, detalhado de forma Geral, Por grupo, por VT, Por Processo e Por Magistrado.

EVOLUÇÃO HISTÓRICA DOS PRAZOS PROCESSUAIS ENTRE A 1ª AUDIÊNCIA E O ENCERRAMENTO DA INSTRUÇÃO - 11ª VARA DO TRABALHO DE GOIÂNIA

Data do encerramento da instrução entre 1/1/2018 e 31/12/2018 23:59:59

Rito	Qtd	Prazo Médio
ORDINÁRIO	1.082	215,98
SUMARÍSSIMO	803	54,81
Total/Média	**1.885**	**147,25**

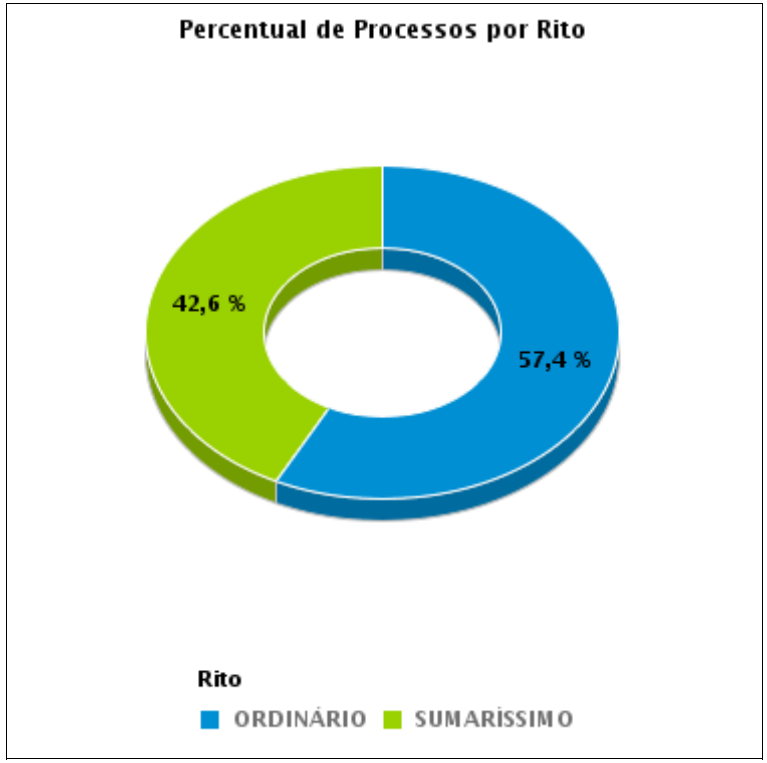

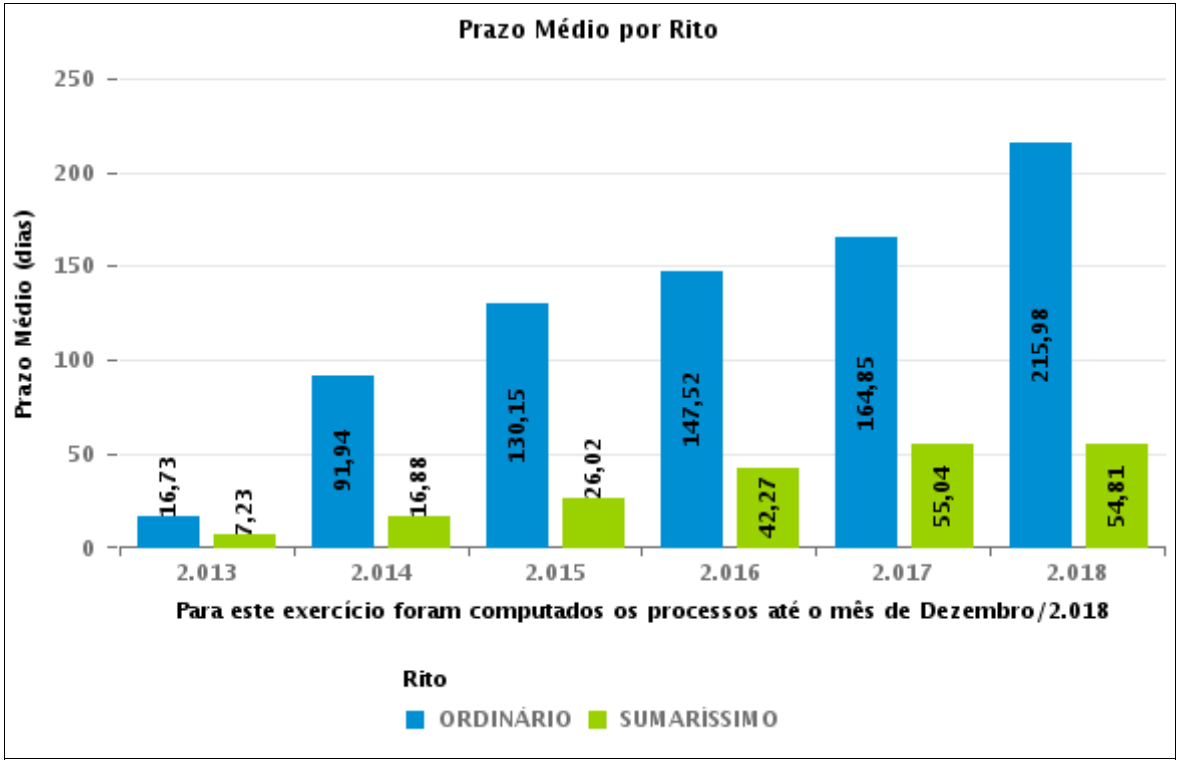

COMPARATIVO DO PRAZO MÉDIO ENTRE A 1ª AUDIÊNCIA E O ENCERRAMENTO DA INSTRUÇÃO - 11ª VARA DO TRABALHO DE GOIÂNIA

Data do encerramento da instrução entre 1/1/2018 e 31/12/2018 23:59:59

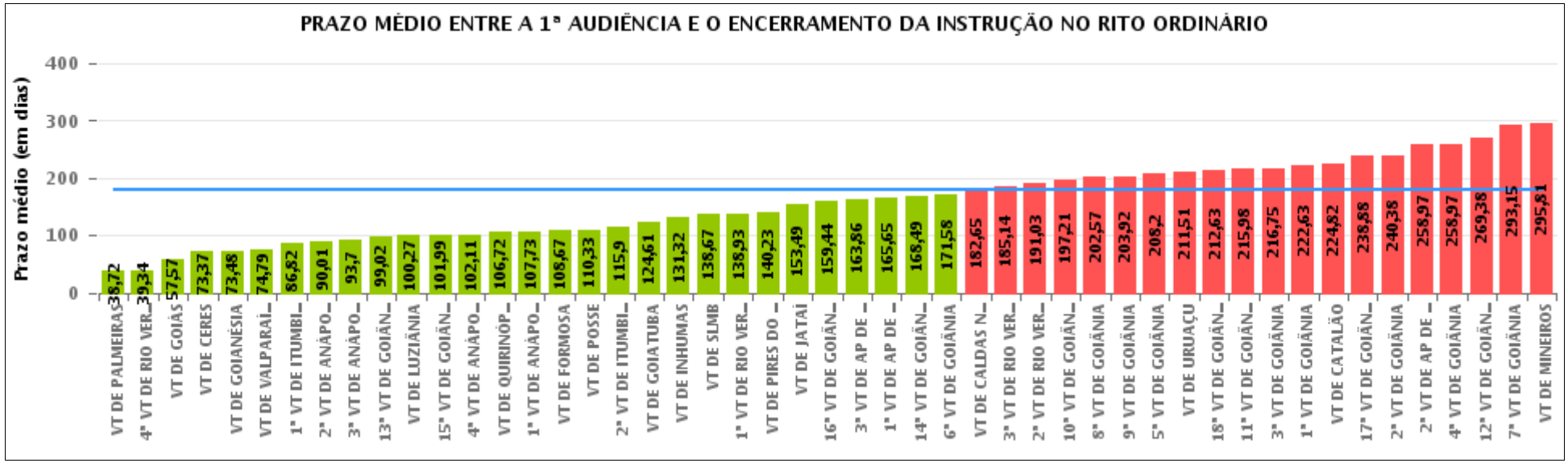

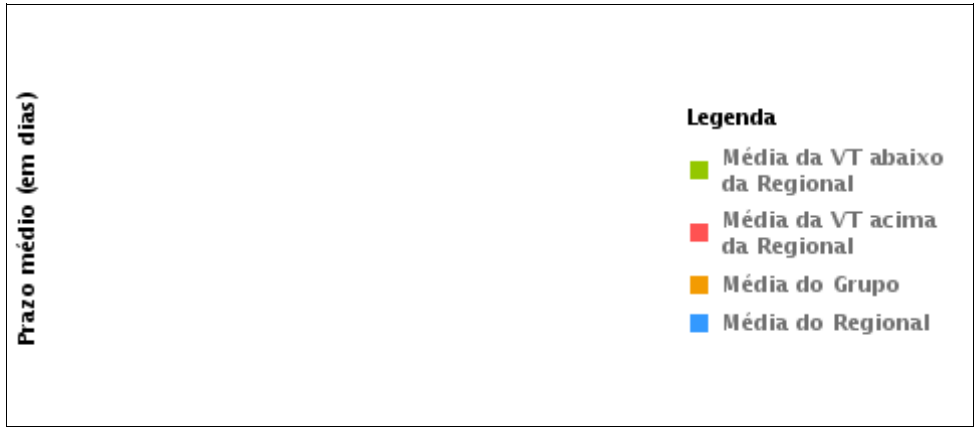

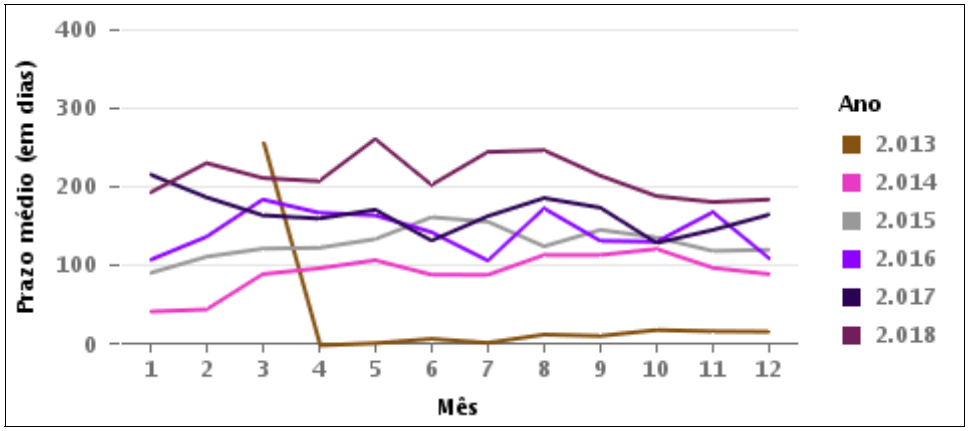

COMPARATIVO DO PRAZO MÉDIO ENTRE A 1ª AUDIÊNCIA E O ENCERRAMENTO DA INSTRUÇÃO ENTRE AS VARAS DO GRUPO

Data do encerramento da instrução entre 1/1/2018 e 31/12/2018 23:59:59

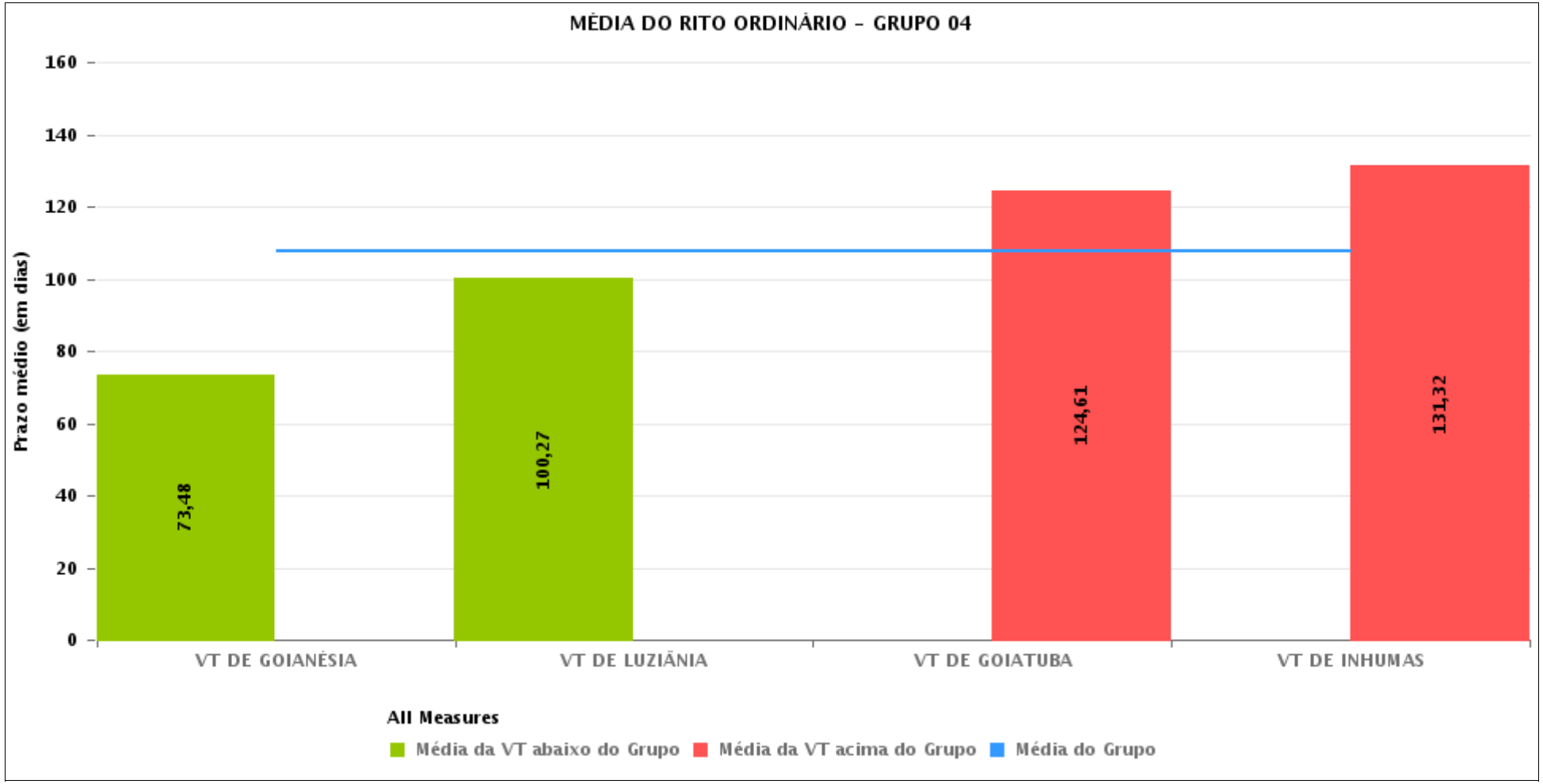

PRAZO MÉDIO ENTRE A 1ª AUDIÊNCIA E O ENCERRAMENTO DA INSTRUÇÃO POR GRUPO

Data do encerramento da instrução entre 1/1/2018 e 31/12/2018 23:59:59

Rito	Grupo	Qtd. Processos	Prazo Médio (dias)	Ranking
ORDINÁRIO	GRUPO 04	2.198	107,52	1°
	GRUPO 02	575	108,67	2°
	GRUPO 01	184	118,13	3°
	GRUPO 03	11.913	150,59	4°
	GRUPO 05	20.115	205,12	5°

Legenda:	# Grupo 03 – De 1501 a 2000	# Grupo 04 – De 2001 a 2500	# Grupo 05 – Maior que 2500
# Grupo 01 – Até 1000 VT de Posse VT de Pires do Rio # Grupo 02 – De 1001 a 1500 VT de Formosa	VT de Ceres 1ª VT de Anápolis 2ª VT de Anápolis 3ª VT de Anápolis 4ª VT de Anápolis 1ª VT de Aparecida de Goiânia 2ª VT de Aparecida de Goiânia 3ª VT de Aparecida de Goiânia VT de Caldas Novas 1ª VT de Itumbiara 2ª VT de Itumbiara VT de Goiás VT de Jataí VT de Mineiros VT de Quirinópolis 1ª VT de Rio Verde 2ª VT de Rio Verde 3ª VT de Rio Verde 4ª VT de Rio Verde VT de São Luis de Montes Belos	VT de Goiatuba VT de Goianésia 1ª VT de Goiânia 2ª VT de Goiânia 3ª VT de Goiânia 4ª VT de Goiânia 5ª VT de Goiânia 6ª VT de Goiânia 7ª VT de Goiânia 8ª VT de Goiânia 9ª VT de Goiânia 10ª VT de Goiânia 11ª VT de Goiânia 12ª VT de Goiânia 13ª VT de Goiânia 14ª VT de Goiânia 15ª VT de Goiânia 16ª VT de Goiânia 17ª VT de Goiânia 18ª VT de Goiânia VT de Inhumas VT de Luziânia	VT de Catalão VT de Uruaçu VT de Valparaíso de Goiás

PRAZO MÉDIO ENTRE A 1ª AUDIÊNCIA E O ENCERRAMENTO DA INSTRUÇÃO DE TODAS AS VARAS DO TRABALHO

Data do encerramento da instrução entre 1/1/2018 e 31/12/2018 23:59:59

ORDINÁRIO

Qtd. Processos	Prazo Médio (dias)
34.985	178,38

Vara do Trabalho	Qtd Processos	Prazo Médio	Ranking
VARA DO TRABALHO DE PALMEIRAS	177	38,72	1°
4ª VARA DO TRABALHO DE RIO VERDE	426	39,34	2°
VARA DO TRABALHO DE GOIÁS	520	57,57	3°
VARA DO TRABALHO DE CERES	281	73,37	4°
VARA DO TRABALHO DE GOIANÉSIA	395	73,48	5°
VARA DO TRABALHO DE VALPARAÍSO DE GOIÁS	658	74,79	6°
1ª VARA DO TRABALHO DE ITUMBIARA	508	86,82	7°
2ª VARA DO TRABALHO DE ANÁPOLIS	346	90,01	8°
3ª VARA DO TRABALHO DE ANÁPOLIS	614	93,7	9°
13ª VARA DO TRABALHO DE GOIÂNIA	606	99,02	10°
VARA DO TRABALHO DE LUZIÂNIA	860	100,27	11°
15ª VARA DO TRABALHO DE GOIÂNIA	796	101,99	12°
4ª VARA DO TRABALHO DE ANÁPOLIS	598	102,11	13°
VARA DO TRABALHO DE QUIRINÓPOLIS	596	106,72	14°
1ª VARA DO TRABALHO DE ANÁPOLIS	522	107,73	15°
VARA DO TRABALHO DE FORMOSA	575	108,67	16°
VARA DO TRABALHO DE POSSE	136	110,33	17°
2ª VARA DO TRABALHO DE ITUMBIARA	495	115,9	18°
VARA DO TRABALHO DE GOIATUBA	413	124,61	19°
VARA DO TRABALHO DE INHUMAS	530	131,32	20°
VARA DO TRABALHO DE SÃO LUIS DE MONTES BELOS	449	138,67	21°
1ª VARA DO TRABALHO DE RIO VERDE	588	138,93	22°
VARA DO TRABALHO DE PIRES DO RIO	48	140,23	23°
VARA DO TRABALHO DE JATAÍ	707	153,49	24°
16ª VARA DO TRABALHO DE GOIÂNIA	817	159,44	25°
3ª VARA DO TRABALHO DE APARECIDA DE GOIÂNIA	801	163,86	26°

PRAZO MÉDIO ENTRE A 1ª AUDIÊNCIA E O ENCERRAMENTO DA INSTRUÇÃO DE TODAS AS VARAS DO TRABALHO

ORDINÁRIO

Qtd. Processos	Prazo Médio (dias)
34.985	178,38

Vara do Trabalho	Qtd Processos	Prazo Médio	Ranking
1ª VARA DO TRABALHO DE APARECIDA DE GOIÂNIA	679	165,65	27°
14ª VARA DO TRABALHO DE GOIÂNIA	749	168,49	28°
6ª VARA DO TRABALHO DE GOIÂNIA	820	171,58	29°
VARA DO TRABALHO DE CALDAS NOVAS	765	182,65	30°
3ª VARA DO TRABALHO DE RIO VERDE	637	185,14	31°
2ª VARA DO TRABALHO DE RIO VERDE	709	191,03	32°
10ª VARA DO TRABALHO DE GOIÂNIA	1.069	197,21	33°
8ª VARA DO TRABALHO DE GOIÂNIA	1.030	202,57	34°
9ª VARA DO TRABALHO DE GOIÂNIA	1.124	203,92	35°
5ª VARA DO TRABALHO DE GOIÂNIA	897	208,2	36°
VARA DO TRABALHO DE URUAÇU	917	211,51	37°
18ª VARA DO TRABALHO DE GOIÂNIA	847	212,63	38°
11ª VARA DO TRABALHO DE GOIÂNIA	1.084	215,98	39°
3ª VARA DO TRABALHO DE GOIÂNIA	1.132	216,75	40°
1ª VARA DO TRABALHO DE GOIÂNIA	1.053	222,63	41°
VARA DO TRABALHO DE CATALÃO	899	224,82	42°
17ª VARA DO TRABALHO DE GOIÂNIA	1.231	238,88	43°
2ª VARA DO TRABALHO DE GOIÂNIA	1.227	240,38	44°
2ª VARA DO TRABALHO DE APARECIDA DE GOIÂNIA	768	258,97	45°
4ª VARA DO TRABALHO DE GOIÂNIA	941	258,97	46°
12ª VARA DO TRABALHO DE GOIÂNIA	1.047	269,38	47°
7ª VARA DO TRABALHO DE GOIÂNIA	994	293,15	48°
VARA DO TRABALHO DE MINEIROS	904	295,81	49°

PRAZO MÉDIO ENTRE A 1ª AUDIÊNCIA E O ENCERRAMENTO DA INSTRUÇÃO - 11ª VARA DO TRABALHO DE GOIÂNIA

Data do encerramento da instrução entre 1/1/2018 e 31/12/2018 23:59:59

Qtd	Prazo Médio

Nr. Processo	1ª Aud.	nc. Instruçã	Prazo

Legenda:
1ª Aud.: Data da primeira audiência que ocorrer, Inicial ou UNA;
Enc. da Instrução: Data da conclusão para proferir sentença;
Prazo: Quantidade de dias decorridos da 1ª aud. até o encerramento da instrução.

PRAZO MÉDIO ENTRE A 1ª AUDIÊNCIA E O ENCERRAMENTO DA INSTRUÇÃO - 11ª VARA DO TRABALHO DE GOIÂNIA

Data do encerramento da instrução entre 1/1/2018 e 31/12/2018 23:59:59

Qtd	Prazo Médio

Nr. Processo	1ª Aud.	Enc. Instrução.	Prazo

Legenda:
1ª Aud.: Data da primeira audiência que ocorrer, Inicial ou UNA;
Enc. da Instrução: Data da conclusão para proferir sentença;
Prazo: Quantidade de dias decorridos da 1ª aud. até o encerramento da instrução.