

## Conceituação

Tema	Prazos Processuais
<b>Relatórios</b>	Evolução Histórica Comparativo por VT Comparativo por Grupo Por Grupo Por VT Por Processo Por Magistrado
<b>Resumo</b>	Apresenta o prazo médio desde o ajuizamento da ação até o encerramento da instrução.
<b>Descrição</b>	O prazo médio é obtido calculando-se a quantidade de dias decorridos desde o ajuizamento até o encerramento da instrução. Os dados são extraídos baseando-se nos itens do e-Gestão:  267 e 90267 - Do ajuizamento da ação até o encerramento da instrução na fase de conhecimento – rito sumaríssimo;  268 e 90268 – Do ajuizamento da ação até o encerramento da instrução na fase de conhecimento – exceto rito sumaríssimo (ordinário)
<b>Origem da informação</b>	e-Gestão
<b>Critérios e transformações</b>	Coletado do e-Gestão, consolidado, otimizado e classificado para análise.
<b>Análises possíveis</b>	Prazo médio entre o ajuizamento da ação e o encerramento da instrução, detalhado de forma Geral, Por grupo, por VT, Por Processo e Por Magistrado.



## EVOLUÇÃO HISTÓRICA DOS PRAZOS PROCESSUAIS ENTRE O AJUIZAMENTO E O ENCERRAMENTO DA INSTRUÇÃO - 2ª VARA DO TRABALHO DE RIO VERDE

Data do encerramento da instrução entre 1/1/2018 e 31/12/2018 23:59:59

Rito	Qtd	Prazo Médio
ORDINÁRIO	810	193,7
SUMARÍSSIMO	492	52,7
<b>Total/Média</b>	<b>1.302</b>	<b>140,48</b>

Percentual de Processos por Rito

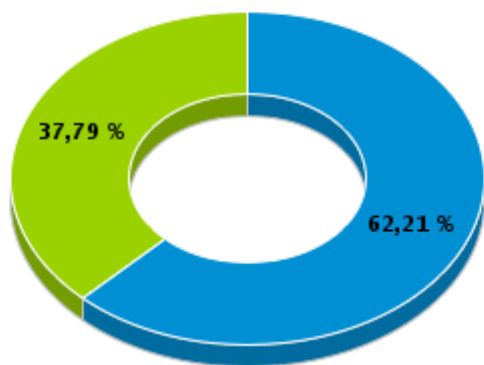

Rito

■ ORDINÁRIO ■ SUMARÍSSIMO

Prazo Médio por Rito

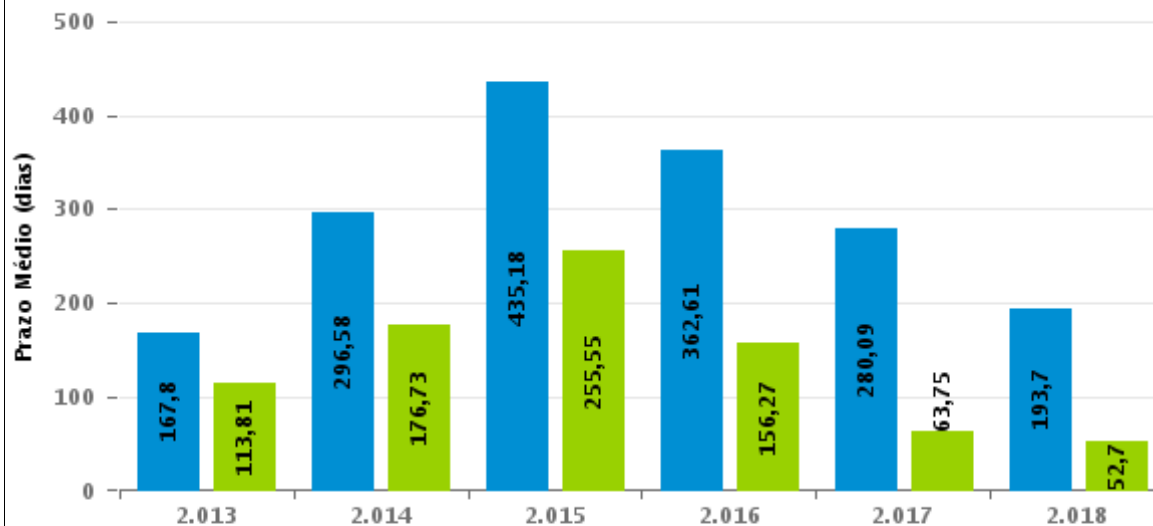

Para este exercício foram computados os processos até o mês de Dezembro/2.018

Rito

■ ORDINÁRIO ■ SUMARÍSSIMO



## COMPARATIVO DO PRAZO MÉDIO ENTRE O AJUIZAMENTO E O ENCERRAMENTO DA INSTRUÇÃO - 2ª VARA DO TRABALHO DE RIO VERDE

Data do encerramento da instrução entre 1/1/2018 e 31/12/2018 23:59:59

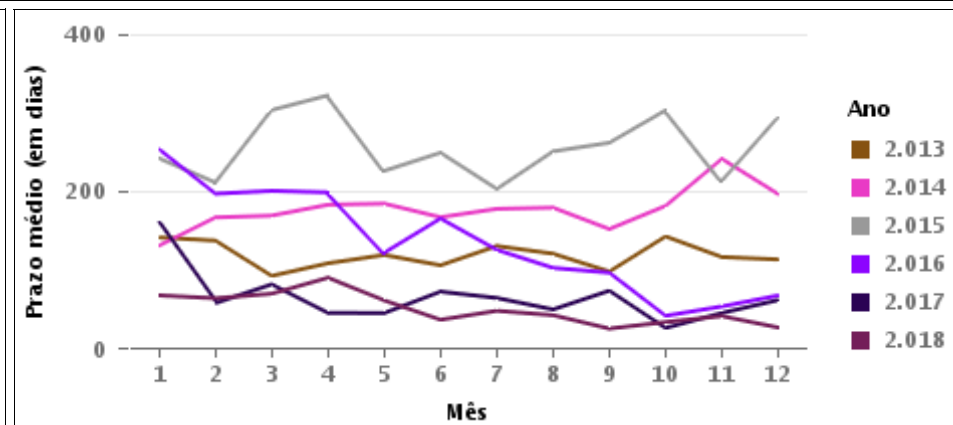
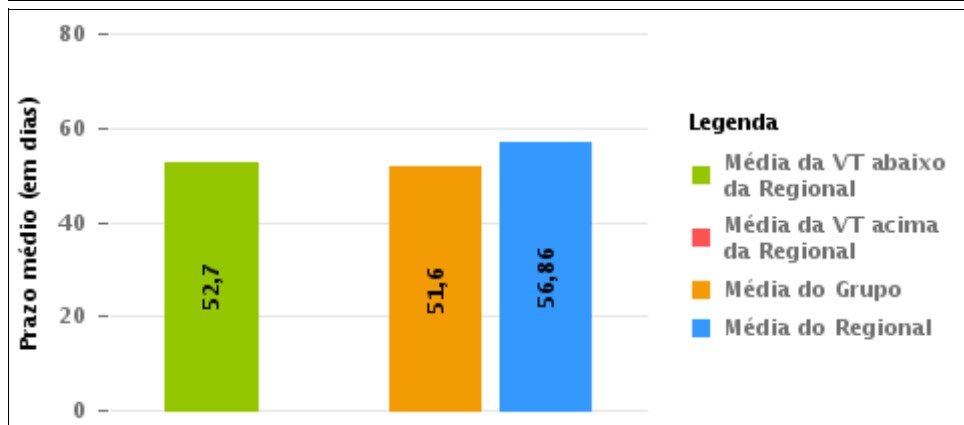



## COMPARATIVO DO PRAZO MÉDIO ENTRE O AJUIZAMENTO E O ENCERRAMENTO DA INSTRUÇÃO ENTRE AS VARAS DO GRUPO

Data do encerramento da instrução entre 1/1/2018 e 31/12/2018 23:59:59

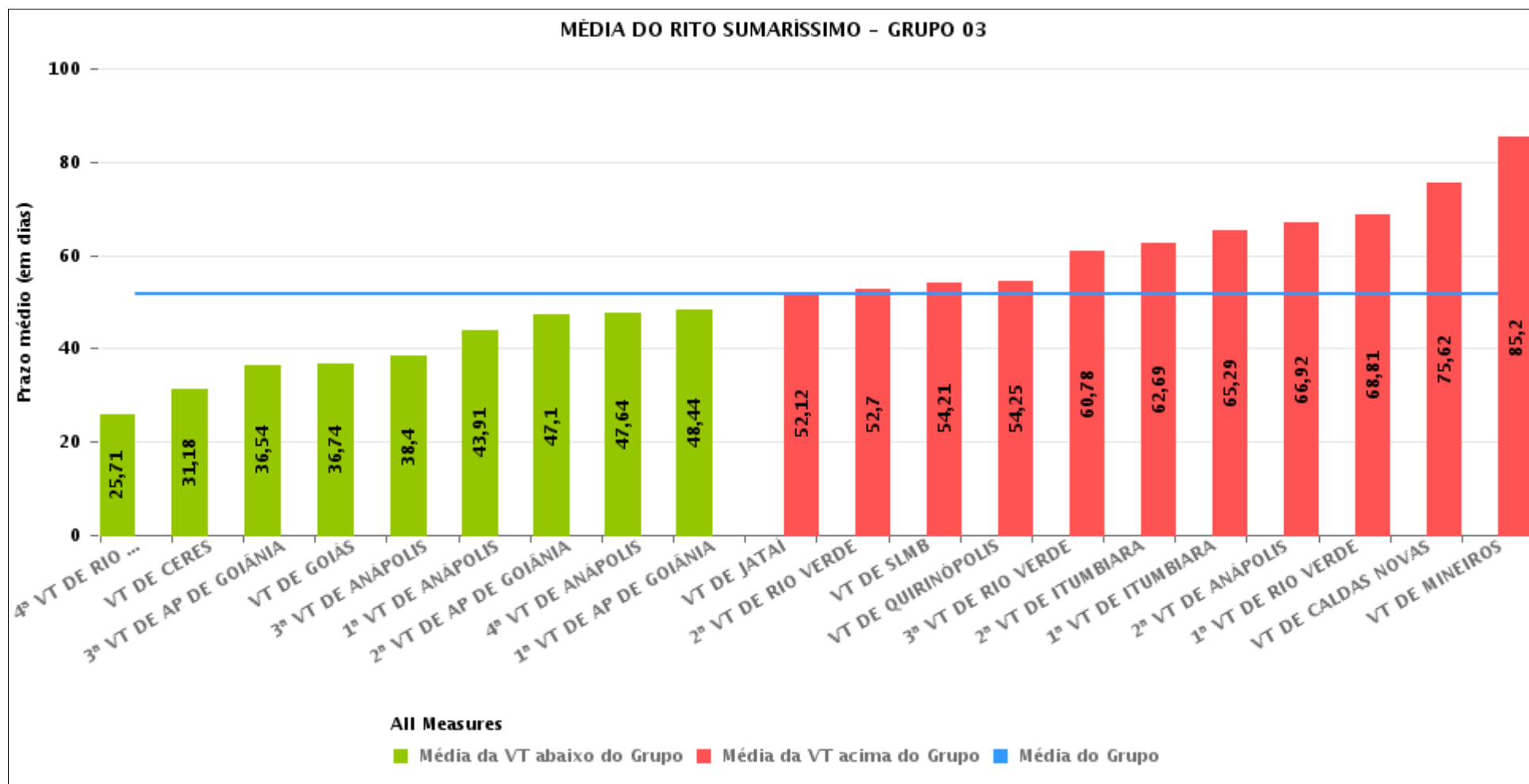



## PRAZO MÉDIO ENTRE O AJUIZAMENTO E O ENCERRAMENTO DA INSTRUÇÃO POR GRUPO

Data do encerramento da instrução entre 1/1/2018 e 31/12/2018 23:59:59

Rito	Grupo	Qtd. Processos	Prazo Médio (dias)	Ranking
SUMARÍSSIMO	GRUPO 04	3.513	39,9	1°
	GRUPO 03	14.790	51,6	2°
	GRUPO 01	286	51,94	3°
	GRUPO 05	20.663	62,68	4°
	GRUPO 02	608	87,32	5°

Legenda:	# Grupo 03 – De 1501 a 2000	# Grupo 04 – De 2001 a 2500	# Grupo 05 – Maior que 2500
# Grupo 01 – Até 1000 VT de Posse VT de Pires do Rio	VT de Ceres 1ª VT de Anápolis 2ª VT de Anápolis 3ª VT de Anápolis 4ª VT de Anápolis	VT de Goiatuba VT de Goianésia 1ª VT de Goiânia 2ª VT de Goiânia 3ª VT de Goiânia 4ª VT de Goiânia 5ª VT de Goiânia 6ª VT de Goiânia 7ª VT de Goiânia 8ª VT de Goiânia 9ª VT de Goiânia 10ª VT de Goiânia 11ª VT de Goiânia 12ª VT de Goiânia 13ª VT de Goiânia 14ª VT de Goiânia 15ª VT de Goiânia 16ª VT de Goiânia 17ª VT de Goiânia 18ª VT de Goiânia VT de Inhumas VT de Luziânia	VT de Catalão VT de Uruaçu VT de Valparaíso de Goiás
# Grupo 02 – De 1001 a 1500 VT de Formosa	1ª VT de Aparecida de Goiânia 2ª VT de Aparecida de Goiânia 3ª VT de Aparecida de Goiânia VT de Caldas Novas 1ª VT de Itumbiara 2ª VT de Itumbiara VT de Goiás VT de Jataí VT de Mineiros VT de Quirinópolis 1ª VT de Rio Verde 2ª VT de Rio Verde 3ª VT de Rio Verde 4ª VT de Rio Verde VT de São Luis de Montes Belos		



## PRAZO MÉDIO ENTRE O AJUIZAMENTO E O ENCERRAMENTO DA INSTRUÇÃO DE TODAS AS VARAS DO TRABALHO

Data do encerramento da instrução entre 1/1/2018 e 31/12/2018 23:59:59

### SUMARÍSSIMO

Qtd. Processos	Prazo Médio (dias)
39.860	56,86

Vara do Trabalho	Qtd Processos	Prazo Médio	Ranking
4ª VARA DO TRABALHO DE RIO VERDE	483	25,71	1º
VARA DO TRABALHO DE INHUMAS	817	27,06	2º
13ª VARA DO TRABALHO DE GOIÂNIA	902	29	3º
VARA DO TRABALHO DE CERES	894	31,18	4º
VARA DO TRABALHO DE GOIANÉSIA	1.007	35,36	5º
3ª VARA DO TRABALHO DE APARECIDA DE GOIÂNIA	801	36,54	6º
VARA DO TRABALHO DE GOIÁS	1.205	36,74	7º
VARA DO TRABALHO DE LUZIÂNIA	1.107	36,77	8º
3ª VARA DO TRABALHO DE ANÁPOLIS	680	38,4	9º
5ª VARA DO TRABALHO DE GOIÂNIA	794	43,11	10º
VARA DO TRABALHO DE PALMEIRAS	430	43,76	11º
1ª VARA DO TRABALHO DE ANÁPOLIS	582	43,91	12º
6ª VARA DO TRABALHO DE GOIÂNIA	837	44,66	13º
12ª VARA DO TRABALHO DE GOIÂNIA	1.016	46,82	14º
2ª VARA DO TRABALHO DE APARECIDA DE GOIÂNIA	855	47,1	15º
VARA DO TRABALHO DE VALPARAÍSO DE GOIÁS	1.347	47,44	16º
4ª VARA DO TRABALHO DE ANÁPOLIS	748	47,64	17º
VARA DO TRABALHO DE POSSE	172	47,81	18º
1ª VARA DO TRABALHO DE APARECIDA DE GOIÂNIA	909	48,44	19º
VARA DO TRABALHO DE JATAÍ	932	52,12	20º
2ª VARA DO TRABALHO DE RIO VERDE	493	52,7	21º
14ª VARA DO TRABALHO DE GOIÂNIA	937	53,31	22º
16ª VARA DO TRABALHO DE GOIÂNIA	931	53,6	23º
VARA DO TRABALHO DE SÃO LUIS DE MONTES BELOS	1.446	54,21	24º
VARA DO TRABALHO DE QUIRINÓPOLIS	384	54,25	25º
10ª VARA DO TRABALHO DE GOIÂNIA	904	57,82	26º



## PRAZO MÉDIO ENTRE O AJUIZAMENTO E O ENCERRAMENTO DA INSTRUÇÃO DE TODAS AS VARAS DO TRABALHO

### SUMARÍSSIMO

Qtd. Processos	Prazo Médio (dias)
39.860	56,86

Vara do Trabalho	Qtd Processos	Prazo Médio	Ranking
VARA DO TRABALHO DE PIRES DO RIO	114	58,16	27°
15ª VARA DO TRABALHO DE GOIÂNIA	903	58,37	28°
9ª VARA DO TRABALHO DE GOIÂNIA	928	58,37	29°
3ª VARA DO TRABALHO DE RIO VERDE	515	60,78	30°
2ª VARA DO TRABALHO DE ITUMBIARA	755	62,69	31°
1ª VARA DO TRABALHO DE GOIÂNIA	897	64,29	32°
1ª VARA DO TRABALHO DE ITUMBIARA	715	65,29	33°
7ª VARA DO TRABALHO DE GOIÂNIA	913	65,84	34°
2ª VARA DO TRABALHO DE ANÁPOLIS	505	66,92	35°
4ª VARA DO TRABALHO DE GOIÂNIA	894	67,58	36°
VARA DO TRABALHO DE CATALÃO	1.108	68,08	37°
1ª VARA DO TRABALHO DE RIO VERDE	473	68,81	38°
2ª VARA DO TRABALHO DE GOIÂNIA	923	68,87	39°
VARA DO TRABALHO DE GOIATUBA	582	71,75	40°
17ª VARA DO TRABALHO DE GOIÂNIA	1.089	74,96	41°
11ª VARA DO TRABALHO DE GOIÂNIA	937	75,49	42°
VARA DO TRABALHO DE CALDAS NOVAS	867	75,62	43°
VARA DO TRABALHO DE URUAÇU	969	76,42	44°
8ª VARA DO TRABALHO DE GOIÂNIA	978	77,93	45°
18ª VARA DO TRABALHO DE GOIÂNIA	959	83,58	46°
VARA DO TRABALHO DE MINEIROS	548	85,2	47°
VARA DO TRABALHO DE FORMOSA	608	87,32	48°
3ª VARA DO TRABALHO DE GOIÂNIA	1.067	101,37	49°



## PRAZO MÉDIO ENTRE O AJUIZAMENTO E O ENCERRAMENTO DA INSTRUÇÃO - 2ª VARA DO TRABALHO DE RIO VERDE

Data do encerramento da instrução entre 1/1/2018 e 31/12/2018 23:59:59

### 2ª VARA DO TRABALHO DE RIO VERDE

#### SUMARÍSSIMO

Qtd	Prazo Médio
487	52,7

Nr. Processo	Ajuiz.	nc. Instruçã	Prazo
RTSum - 0010001-76.2018.5.18.0102	02/01/18	13/04/18	101
RTSum - 0010005-16.2018.5.18.0102	08/01/18	02/02/18	25
RTSum - 0010007-83.2018.5.18.0102	10/01/18	21/02/18	42
RTSum - 0010012-08.2018.5.18.0102	15/01/18	01/02/18	17
RTSum - 0010013-90.2018.5.18.0102	15/01/18	20/02/18	36
RTSum - 0010014-75.2018.5.18.0102	15/01/18	01/02/18	17
RTSum - 0010015-60.2018.5.18.0102	15/01/18	01/02/18	17
RTSum - 0010018-15.2018.5.18.0102	16/01/18	04/05/18	108
RTSum - 0010019-97.2018.5.18.0102	16/01/18	02/04/18	76
RTSum - 0010020-82.2018.5.18.0102	17/01/18	02/02/18	16
RTSum - 0010021-67.2018.5.18.0102	18/01/18	07/02/18	20
RTSum - 0010022-52.2018.5.18.0102	19/01/18	22/02/18	34
RTSum - 0010023-37.2018.5.18.0102	19/01/18	06/02/18	18
RTSum - 0010024-22.2018.5.18.0102	19/01/18	24/05/18	125
RTSum - 0010025-07.2018.5.18.0102	19/01/18	05/06/18	137
RTSum - 0010031-08.2018.5.18.0104	29/01/18	09/05/18	100
RTSum - 0010035-51.2018.5.18.0102	23/01/18	31/01/18	8
RTSum - 0010036-36.2018.5.18.0102	24/01/18	06/02/18	13
RTSum - 0010037-21.2018.5.18.0102	24/01/18	06/03/18	41
RTSum - 0010038-06.2018.5.18.0102	24/01/18	22/02/18	29
RTSum - 0010039-88.2018.5.18.0102	24/01/18	09/03/18	44

**Legenda:**

**Ajuiz.** Data do Ajuizamento;

**Enc. da Instrução:** Data da conclusão para proferir sentença;

**Prazo:** Quantidade de dias decorridos do ajuizamento até o encerramento da instrução.





**PRAZO MÉDIO ENTRE O AJUIZAMENTO E O  
ENCERRAMENTO DA INSTRUÇÃO - 2ª VARA DO  
TRABALHO DE RIO VERDE**

**2ª VARA DO TRABALHO DE RIO  
VERDE**

**SUMARÍSSIMO**

Qtd	Prazo Médio
487	52,7

Nr. Processo	Ajuiz.	nc. Instruça	Prazo
RTSum - 0010043-28.2018.5.18.0102	25/01/18	09/02/18	15
RTSum - 0010044-13.2018.5.18.0102	25/01/18	09/02/18	15
RTSum - 0010046-80.2018.5.18.0102	25/01/18	09/02/18	15
RTSum - 0010047-65.2018.5.18.0102	26/01/18	09/02/18	14
RTSum - 0010048-50.2018.5.18.0102	26/01/18	08/02/18	13
RTSum - 0010049-35.2018.5.18.0102	26/01/18	26/02/18	31
RTSum - 0010051-05.2018.5.18.0102	29/01/18	08/02/18	10
RTSum - 0010054-57.2018.5.18.0102	30/01/18	27/02/18	28
RTSum - 0010055-42.2018.5.18.0102	30/01/18	21/02/18	22
RTSum - 0010059-73.2018.5.18.0104	31/01/18	13/03/18	41
RTSum - 0010059-76.2018.5.18.0103	31/01/18	20/03/18	48
RTSum - 0010064-04.2018.5.18.0102	03/02/18	21/02/18	18
RTSum - 0010067-56.2018.5.18.0102	05/02/18	22/02/18	17
RTSum - 0010069-26.2018.5.18.0102	06/02/18	27/02/18	21
RTSum - 0010072-78.2018.5.18.0102	06/02/18	27/02/18	21
RTSum - 0010075-33.2018.5.18.0102	07/02/18	10/05/18	92
RTSum - 0010077-03.2018.5.18.0102	07/02/18	27/02/18	20
RTSum - 0010078-85.2018.5.18.0102	07/02/18	27/02/18	20
RTSum - 0010080-55.2018.5.18.0102	08/02/18	28/02/18	20
RTSum - 0010081-40.2018.5.18.0102	08/02/18	10/05/18	91
RTSum - 0010083-10.2018.5.18.0102	08/02/18	01/03/18	21
RTSum - 0010085-77.2018.5.18.0102	08/02/18	01/03/18	21
RTSum - 0010086-62.2018.5.18.0102	09/02/18	01/03/18	20
RTSum - 0010087-47.2018.5.18.0102	09/02/18	12/04/18	62

**Legenda:**

**Ajuiz.** Data do Ajuizamento;

**Enc. da Instrução:** Data da conclusão para proferir sentença;

**Prazo:** Quantidade de dias decorridos do ajuizamento até o encerramento da instrução.



**PRAZO MÉDIO ENTRE O AJUIZAMENTO E O  
ENCERRAMENTO DA INSTRUÇÃO - 2ª VARA DO  
TRABALHO DE RIO VERDE**

**2ª VARA DO TRABALHO DE RIO  
VERDE**

**SUMARÍSSIMO**

Qtd	Prazo Médio
487	52,7

Nr. Processo	Ajuiz.	nc. Instruça	Prazo
RTSum - 0010093-54.2018.5.18.0102	15/02/18	21/03/18	34
RTSum - 0010094-39.2018.5.18.0102	15/02/18	06/08/18	172
RTSum - 0010095-24.2018.5.18.0102	16/02/18	05/03/18	17
RTSum - 0010096-09.2018.5.18.0102	16/02/18	21/02/18	5
RTSum - 0010097-91.2018.5.18.0102	16/02/18	20/02/18	4
RTSum - 0010101-31.2018.5.18.0102	19/02/18	22/03/18	31
RTSum - 0010102-16.2018.5.18.0102	19/02/18	27/04/18	67
RTSum - 0010103-98.2018.5.18.0102	20/02/18	06/03/18	14
RTSum - 0010106-53.2018.5.18.0102	20/02/18	02/04/18	41
RTSum - 0010108-23.2018.5.18.0102	20/02/18	06/03/18	14
RTSum - 0010109-08.2018.5.18.0102	21/02/18	08/03/18	15
RTSum - 0010112-60.2018.5.18.0102	21/02/18	02/04/18	40
RTSum - 0010113-39.2018.5.18.0104	07/03/18	07/06/18	92
RTSum - 0010113-45.2018.5.18.0102	21/02/18	06/03/18	13
RTSum - 0010116-97.2018.5.18.0102	22/02/18	01/03/18	7
RTSum - 0010118-67.2018.5.18.0102	23/02/18	08/03/18	13
RTSum - 0010120-37.2018.5.18.0102	23/02/18	03/04/18	39
RTSum - 0010123-89.2018.5.18.0102	26/02/18	13/03/18	15
RTSum - 0010124-74.2018.5.18.0102	26/02/18	14/03/18	16
RTSum - 0010128-14.2018.5.18.0102	28/02/18	13/03/18	13
RTSum - 0010129-96.2018.5.18.0102	28/02/18	04/07/18	126
RTSum - 0010130-81.2018.5.18.0102	28/02/18	13/03/18	13
RTSum - 0010133-36.2018.5.18.0102	01/03/18	26/03/18	25
RTSum - 0010139-43.2018.5.18.0102	03/03/18	07/06/18	96

**Legenda:**

**Ajuiz.** Data do Ajuizamento;

**Enc. da Instrução:** Data da conclusão para proferir sentença;

**Prazo:** Quantidade de dias decorridos do ajuizamento até o encerramento da instrução.



**PRAZO MÉDIO ENTRE O AJUIZAMENTO E O  
ENCERRAMENTO DA INSTRUÇÃO - 2ª VARA DO  
TRABALHO DE RIO VERDE**

**2ª VARA DO TRABALHO DE RIO  
VERDE**

**SUMARÍSSIMO**

Qtd	Prazo Médio
487	52,7

Nr. Processo	Ajuiz.	nc. Instruçã	Prazo
RTSum - 0010141-13.2018.5.18.0102	04/03/18	13/04/18	40
RTSum - 0010141-13.2018.5.18.0102	04/03/18	19/04/18	46
RTSum - 0010142-95.2018.5.18.0102	05/03/18	02/04/18	28
RTSum - 0010143-80.2018.5.18.0102	05/03/18	10/04/18	36
RTSum - 0010144-65.2018.5.18.0102	05/03/18	21/03/18	16
RTSum - 0010148-05.2018.5.18.0102	06/03/18	12/04/18	37
RTSum - 0010150-72.2018.5.18.0102	07/03/18	26/03/18	19
RTSum - 0010152-42.2018.5.18.0102	07/03/18	27/04/18	51
RTSum - 0010154-12.2018.5.18.0102	07/03/18	09/05/18	63
RTSum - 0010155-94.2018.5.18.0102	07/03/18	22/03/18	15
RTSum - 0010162-86.2018.5.18.0102	12/03/18	13/03/18	1
RTSum - 0010165-41.2018.5.18.0102	13/03/18	02/04/18	20
RTSum - 0010168-93.2018.5.18.0102	14/03/18	15/05/18	62
RTSum - 0010170-63.2018.5.18.0102	15/03/18	13/04/18	29
RTSum - 0010171-48.2018.5.18.0102	15/03/18	03/04/18	19
RTSum - 0010172-33.2018.5.18.0102	15/03/18	10/04/18	26
RTSum - 0010174-03.2018.5.18.0102	15/03/18	10/04/18	26
RTSum - 0010176-70.2018.5.18.0102	16/03/18	11/04/18	26
RTSum - 0010177-55.2018.5.18.0102	16/03/18	04/07/18	110
RTSum - 0010179-25.2018.5.18.0102	19/03/18	10/04/18	22
RTSum - 0010180-10.2018.5.18.0102	20/03/18	11/04/18	22
RTSum - 0010181-92.2018.5.18.0102	21/03/18	10/04/18	20
RTSum - 0010184-47.2018.5.18.0102	22/03/18	04/05/18	43
RTSum - 0010185-32.2018.5.18.0102	22/03/18	05/04/18	14

**Legenda:**

**Ajuiz.** Data do Ajuizamento;

**Enc. da Instrução:** Data da conclusão para proferir sentença;

**Prazo:** Quantidade de dias decorridos do ajuizamento até o encerramento da instrução.



## PRAZO MÉDIO ENTRE O AJUIZAMENTO E O ENCERRAMENTO DA INSTRUÇÃO - 2ª VARA DO TRABALHO DE RIO VERDE

### 2ª VARA DO TRABALHO DE RIO VERDE

#### SUMARÍSSIMO

Qtd	Prazo Médio
487	52,7

Nr. Processo	Ajuiz.	nc. Instruça	Prazo
RTSum - 0010186-17.2018.5.18.0102	22/03/18	12/04/18	21
RTSum - 0010187-02.2018.5.18.0102	22/03/18	26/04/18	35
RTSum - 0010190-54.2018.5.18.0102	22/03/18	11/04/18	20
RTSum - 0010191-39.2018.5.18.0102	22/03/18	19/04/18	28
RTSum - 0010192-24.2018.5.18.0102	22/03/18	18/04/18	27
RTSum - 0010193-06.2018.5.18.0103	20/07/18	20/08/18	31
RTSum - 0010199-16.2018.5.18.0102	26/03/18	12/04/18	17
RTSum - 0010201-83.2018.5.18.0102	27/03/18	17/04/18	21
RTSum - 0010205-23.2018.5.18.0102	27/03/18	17/04/18	21
RTSum - 0010206-08.2018.5.18.0102	27/03/18	02/05/18	36
RTSum - 0010207-90.2018.5.18.0102	28/03/18	24/04/18	27
RTSum - 0010211-30.2018.5.18.0102	02/04/18	07/05/18	35
RTSum - 0010217-37.2018.5.18.0102	04/04/18	23/04/18	19
RTSum - 0010219-07.2018.5.18.0102	05/04/18	23/04/18	18
RTSum - 0010220-89.2018.5.18.0102	05/04/18	23/04/18	18
RTSum - 0010223-44.2018.5.18.0102	05/04/18	23/04/18	18
RTSum - 0010228-66.2018.5.18.0102	06/04/18	09/05/18	33
RTSum - 0010229-51.2018.5.18.0102	06/04/18	24/04/18	18
RTSum - 0010233-88.2018.5.18.0102	09/04/18	19/07/18	101
RTSum - 0010235-58.2018.5.18.0102	09/04/18	18/04/18	9
RTSum - 0010238-13.2018.5.18.0102	10/04/18	03/05/18	23
RTSum - 0010241-65.2018.5.18.0102	11/04/18	25/04/18	14
RTSum - 0010243-35.2018.5.18.0102	12/04/18	25/04/18	13
RTSum - 0010244-20.2018.5.18.0102	15/04/18	02/05/18	17

**Legenda:**

**Ajuiz.** Data do Ajuizamento;

**Enc. da Instrução:** Data da conclusão para proferir sentença;

**Prazo:** Quantidade de dias decorridos do ajuizamento até o encerramento da instrução.



**PRAZO MÉDIO ENTRE O AJUIZAMENTO E O  
ENCERRAMENTO DA INSTRUÇÃO - 2ª VARA DO  
TRABALHO DE RIO VERDE**

**2ª VARA DO TRABALHO DE RIO  
VERDE**

**SUMARÍSSIMO**

Qtd	Prazo Médio
487	52,7

Nr. Processo	Ajuiz.	nc. Instruça	Prazo
RTSum - 0010246-87.2018.5.18.0102	16/04/18	02/05/18	16
RTSum - 0010247-72.2018.5.18.0102	16/04/18	21/08/18	127
RTSum - 0010249-42.2018.5.18.0102	16/04/18	14/05/18	28
RTSum - 0010250-27.2018.5.18.0102	17/04/18	24/07/18	98
RTSum - 0010253-79.2018.5.18.0102	17/04/18	08/05/18	21
RTSum - 0010254-64.2018.5.18.0102	17/04/18	25/05/18	38
RTSum - 0010257-19.2018.5.18.0102	18/04/18	25/05/18	37
RTSum - 0010259-86.2018.5.18.0102	19/04/18	08/05/18	19
RTSum - 0010260-71.2018.5.18.0102	19/04/18	30/05/18	41
RTSum - 0010265-93.2018.5.18.0102	23/04/18	04/06/18	42
RTSum - 0010266-78.2018.5.18.0102	23/04/18	14/05/18	21
RTSum - 0010267-63.2018.5.18.0102	23/04/18	16/05/18	23
RTSum - 0010270-18.2018.5.18.0102	23/04/18	15/05/18	22
RTSum - 0010270-18.2018.5.18.0102	23/04/18	16/05/18	23
RTSum - 0010271-03.2018.5.18.0102	23/04/18	17/07/18	85
RTSum - 0010272-85.2018.5.18.0102	23/04/18	10/05/18	17
RTSum - 0010274-55.2018.5.18.0102	24/04/18	22/05/18	28
RTSum - 0010275-40.2018.5.18.0102	25/04/18	31/08/18	128
RTSum - 0010277-10.2018.5.18.0102	25/04/18	25/07/18	91
RTSum - 0010278-92.2018.5.18.0102	25/04/18	14/08/18	111
RTSum - 0010280-62.2018.5.18.0102	26/04/18	26/06/18	61
RTSum - 0010282-32.2018.5.18.0102	26/04/18	15/05/18	19
RTSum - 0010283-17.2018.5.18.0102	27/04/18	13/06/18	47
RTSum - 0010286-69.2018.5.18.0102	27/04/18	16/05/18	19

**Legenda:**

**Ajuiz.** Data do Ajuizamento;

**Enc. da Instrução:** Data da conclusão para proferir sentença;

**Prazo:** Quantidade de dias decorridos do ajuizamento até o encerramento da instrução.



## PRAZO MÉDIO ENTRE O AJUIZAMENTO E O ENCERRAMENTO DA INSTRUÇÃO - 2ª VARA DO TRABALHO DE RIO VERDE

### 2ª VARA DO TRABALHO DE RIO VERDE

#### SUMARÍSSIMO

Qtd	Prazo Médio
487	52,7

Nr. Processo	Ajuiz.	nc. Instruça	Prazo
RTSum - 0010291-91.2018.5.18.0102	02/05/18	04/07/18	63
RTSum - 0010293-61.2018.5.18.0102	03/05/18	29/05/18	26
RTSum - 0010294-46.2018.5.18.0102	03/05/18	16/05/18	13
RTSum - 0010295-31.2018.5.18.0102	03/05/18	16/07/18	74
RTSum - 0010296-16.2018.5.18.0102	03/05/18	16/07/18	74
RTSum - 0010297-98.2018.5.18.0102	03/05/18	21/05/18	18
RTSum - 0010299-68.2018.5.18.0102	04/05/18	22/05/18	18
RTSum - 0010300-53.2018.5.18.0102	04/05/18	23/05/18	19
RTSum - 0010302-23.2018.5.18.0102	07/05/18	25/05/18	18
RTSum - 0010303-08.2018.5.18.0102	07/05/18	11/05/18	4
RTSum - 0010305-75.2018.5.18.0102	08/05/18	06/07/18	59
RTSum - 0010308-30.2018.5.18.0102	10/05/18	12/06/18	33
RTSum - 0010310-97.2018.5.18.0102	10/05/18	08/08/18	90
RTSum - 0010313-52.2018.5.18.0102	11/05/18	29/05/18	18
RTSum - 0010316-98.2018.5.18.0104	07/05/18	26/06/18	50
RTSum - 0010318-74.2018.5.18.0102	16/05/18	31/08/18	107
RTSum - 0010319-59.2018.5.18.0102	16/05/18	06/06/18	21
RTSum - 0010320-44.2018.5.18.0102	16/05/18	25/06/18	40
RTSum - 0010321-29.2018.5.18.0102	17/05/18	01/06/18	15
RTSum - 0010323-96.2018.5.18.0102	17/05/18	04/06/18	18
RTSum - 0010324-81.2018.5.18.0102	17/05/18	13/07/18	57
RTSum - 0010326-51.2018.5.18.0102	17/05/18	12/06/18	26
RTSum - 0010327-36.2018.5.18.0102	17/05/18	05/06/18	19
RTSum - 0010330-88.2018.5.18.0102	18/05/18	11/06/18	24

**Legenda:**

**Ajuiz.** Data do Ajuizamento;

**Enc. da Instrução:** Data da conclusão para proferir sentença;

**Prazo:** Quantidade de dias decorridos do ajuizamento até o encerramento da instrução.



**PRAZO MÉDIO ENTRE O AJUIZAMENTO E O  
ENCERRAMENTO DA INSTRUÇÃO - 2ª VARA DO  
TRABALHO DE RIO VERDE**

**2ª VARA DO TRABALHO DE RIO  
VERDE**

**SUMARÍSSIMO**

Qtd	Prazo Médio
487	52,7

Nr. Processo	Ajuiz.	nc. Instruçã	Prazo
RTSum - 0010331-73.2018.5.18.0102	21/05/18	12/06/18	22
RTSum - 0010332-58.2018.5.18.0102	21/05/18	05/06/18	15
RTSum - 0010333-43.2018.5.18.0102	21/05/18	29/06/18	39
RTSum - 0010335-13.2018.5.18.0102	21/05/18	29/06/18	39
RTSum - 0010337-80.2018.5.18.0102	22/05/18	28/06/18	37
RTSum - 0010340-35.2018.5.18.0102	23/05/18	17/07/18	55
RTSum - 0010341-20.2018.5.18.0102	23/05/18	07/06/18	15
RTSum - 0010343-87.2018.5.18.0102	24/05/18	13/06/18	20
RTSum - 0010344-72.2018.5.18.0102	24/05/18	04/07/18	41
RTSum - 0010345-57.2018.5.18.0102	25/05/18	12/06/18	18
RTSum - 0010349-94.2018.5.18.0102	28/05/18	13/06/18	16
RTSum - 0010351-64.2018.5.18.0102	28/05/18	12/06/18	15
RTSum - 0010353-34.2018.5.18.0102	29/05/18	12/06/18	14
RTSum - 0010354-19.2018.5.18.0102	29/05/18	16/07/18	48
RTSum - 0010367-18.2018.5.18.0102	04/06/18	28/08/18	85
RTSum - 0010368-03.2018.5.18.0102	04/06/18	26/06/18	22
RTSum - 0010369-85.2018.5.18.0102	04/06/18	13/08/18	70
RTSum - 0010370-70.2018.5.18.0102	05/06/18	28/06/18	23
RTSum - 0010372-40.2018.5.18.0102	05/06/18	10/08/18	66
RTSum - 0010375-92.2018.5.18.0102	06/06/18	05/07/18	29
RTSum - 0010376-77.2018.5.18.0102	06/06/18	27/07/18	51
RTSum - 0010380-17.2018.5.18.0102	07/06/18	14/08/18	68
RTSum - 0010383-63.2018.5.18.0104	30/05/18	26/06/18	27
RTSum - 0010385-39.2018.5.18.0102	08/06/18	28/06/18	20

**Legenda:**

**Ajuiz.** Data do Ajuizamento;

**Enc. da Instrução:** Data da conclusão para proferir sentença;

**Prazo:** Quantidade de dias decorridos do ajuizamento até o encerramento da instrução.



**PRAZO MÉDIO ENTRE O AJUIZAMENTO E O  
ENCERRAMENTO DA INSTRUÇÃO - 2ª VARA DO  
TRABALHO DE RIO VERDE**

**2ª VARA DO TRABALHO DE RIO  
VERDE**

**SUMARÍSSIMO**

Qtd	Prazo Médio
487	52,7

Nr. Processo	Ajuiz.	nc. Instruçã	Prazo
RTSum - 0010388-91.2018.5.18.0102	08/06/18	29/06/18	21
RTSum - 0010389-76.2018.5.18.0102	11/06/18	12/06/18	1
RTSum - 0010390-61.2018.5.18.0102	11/06/18	25/06/18	14
RTSum - 0010393-16.2018.5.18.0102	11/06/18	04/07/18	23
RTSum - 0010397-53.2018.5.18.0102	12/06/18	13/07/18	31
RTSum - 0010399-23.2018.5.18.0102	13/06/18	17/07/18	34
RTSum - 0010401-90.2018.5.18.0102	13/06/18	04/07/18	21
RTSum - 0010409-67.2018.5.18.0102	15/06/18	21/06/18	6
RTSum - 0010412-22.2018.5.18.0102	18/06/18	10/09/18	84
RTSum - 0010413-07.2018.5.18.0102	19/06/18	12/07/18	23
RTSum - 0010414-89.2018.5.18.0102	20/06/18	12/07/18	22
RTSum - 0010416-59.2018.5.18.0102	20/06/18	19/07/18	29
RTSum - 0010419-14.2018.5.18.0102	21/06/18	30/10/18	131
RTSum - 0010420-96.2018.5.18.0102	22/06/18	22/08/18	61
RTSum - 0010421-81.2018.5.18.0102	22/06/18	20/11/18	151
RTSum - 0010422-66.2018.5.18.0102	23/06/18	23/07/18	30
RTSum - 0010423-45.2018.5.18.0104	25/06/18	22/11/18	150
RTSum - 0010424-36.2018.5.18.0102	25/06/18	26/07/18	31
RTSum - 0010426-06.2018.5.18.0102	26/06/18	02/08/18	37
RTSum - 0010427-88.2018.5.18.0102	26/06/18	19/07/18	23
RTSum - 0010428-73.2018.5.18.0102	26/06/18	19/07/18	23
RTSum - 0010430-43.2018.5.18.0102	26/06/18	29/08/18	64
RTSum - 0010433-95.2018.5.18.0102	28/06/18	31/07/18	33
RTSum - 0010434-80.2018.5.18.0102	28/06/18	19/07/18	21

**Legenda:**

**Ajuiz.** Data do Ajuizamento;

**Enc. da Instrução:** Data da conclusão para proferir sentença;

**Prazo:** Quantidade de dias decorridos do ajuizamento até o encerramento da instrução.





**PRAZO MÉDIO ENTRE O AJUIZAMENTO E O  
ENCERRAMENTO DA INSTRUÇÃO - 2ª VARA DO  
TRABALHO DE RIO VERDE**

**2ª VARA DO TRABALHO DE RIO  
VERDE**

**SUMARÍSSIMO**

Qtd	Prazo Médio
487	52,7

Nr. Processo	Ajuiz.	nc. Instruçã	Prazo
RTSum - 0010436-50.2018.5.18.0102	28/06/18	16/08/18	49
RTSum - 0010438-20.2018.5.18.0102	29/06/18	24/07/18	25
RTSum - 0010440-87.2018.5.18.0102	29/06/18	08/08/18	40
RTSum - 0010441-72.2018.5.18.0102	29/06/18	31/08/18	63
RTSum - 0010442-57.2018.5.18.0102	29/06/18	31/08/18	63
RTSum - 0010443-42.2018.5.18.0102	29/06/18	31/08/18	63
RTSum - 0010445-12.2018.5.18.0102	02/07/18	07/08/18	36
RTSum - 0010446-94.2018.5.18.0102	02/07/18	27/09/18	87
RTSum - 0010447-79.2018.5.18.0102	02/07/18	24/07/18	22
RTSum - 0010448-64.2018.5.18.0102	02/07/18	24/07/18	22
RTSum - 0010449-49.2018.5.18.0102	03/07/18	18/07/18	15
RTSum - 0010451-19.2018.5.18.0102	03/07/18	24/07/18	21
RTSum - 0010452-04.2018.5.18.0102	04/07/18	22/11/18	141
RTSum - 0010454-71.2018.5.18.0102	05/07/18	26/07/18	21
RTSum - 0010455-56.2018.5.18.0102	05/07/18	09/08/18	35
RTSum - 0010456-41.2018.5.18.0102	05/07/18	06/08/18	32
RTSum - 0010457-26.2018.5.18.0102	05/07/18	26/07/18	21
RTSum - 0010458-11.2018.5.18.0102	06/07/18	26/07/18	20
RTSum - 0010459-93.2018.5.18.0102	06/07/18	07/08/18	32
RTSum - 0010465-03.2018.5.18.0102	11/07/18	26/07/18	15
RTSum - 0010466-85.2018.5.18.0102	11/07/18	12/07/18	1
RTSum - 0010469-40.2018.5.18.0102	12/07/18	26/07/18	14
RTSum - 0010470-25.2018.5.18.0102	12/07/18	06/09/18	56
RTSum - 0010471-10.2018.5.18.0102	12/07/18	07/08/18	26

**Legenda:**

**Ajuiz.** Data do Ajuizamento;

**Enc. da Instrução:** Data da conclusão para proferir sentença;

**Prazo:** Quantidade de dias decorridos do ajuizamento até o encerramento da instrução.



**PRAZO MÉDIO ENTRE O AJUIZAMENTO E O  
ENCERRAMENTO DA INSTRUÇÃO - 2ª VARA DO  
TRABALHO DE RIO VERDE**

**2ª VARA DO TRABALHO DE RIO  
VERDE**

**SUMARÍSSIMO**

Qtd	Prazo Médio
487	52,7

Nr. Processo	Ajuiz.	nc. Instruçã	Prazo
RTSum - 0010475-47.2018.5.18.0102	16/07/18	29/08/18	44
RTSum - 0010475-47.2018.5.18.0102	16/07/18	30/08/18	45
RTSum - 0010476-32.2018.5.18.0102	16/07/18	31/07/18	15
RTSum - 0010486-76.2018.5.18.0102	18/07/18	09/08/18	22
RTSum - 0010489-31.2018.5.18.0102	18/07/18	04/09/18	48
RTSum - 0010490-16.2018.5.18.0102	18/07/18	02/08/18	15
RTSum - 0010491-98.2018.5.18.0102	18/07/18	31/10/18	105
RTSum - 0010492-83.2018.5.18.0102	19/07/18	02/08/18	14
RTSum - 0010493-68.2018.5.18.0102	19/07/18	05/10/18	78
RTSum - 0010496-23.2018.5.18.0102	20/07/18	07/08/18	18
RTSum - 0010498-90.2018.5.18.0102	21/07/18	07/08/18	17
RTSum - 0010500-60.2018.5.18.0102	22/07/18	15/08/18	24
RTSum - 0010501-45.2018.5.18.0102	22/07/18	23/07/18	1
RTSum - 0010502-30.2018.5.18.0102	23/07/18	08/08/18	16
RTSum - 0010503-15.2018.5.18.0102	23/07/18	10/08/18	18
RTSum - 0010504-97.2018.5.18.0102	23/07/18	30/10/18	99
RTSum - 0010510-07.2018.5.18.0102	25/07/18	26/10/18	93
RTSum - 0010520-51.2018.5.18.0102	30/07/18	27/08/18	28
RTSum - 0010521-36.2018.5.18.0102	30/07/18	05/09/18	37
RTSum - 0010522-21.2018.5.18.0102	30/07/18	04/10/18	66
RTSum - 0010526-58.2018.5.18.0102	31/07/18	28/08/18	28
RTSum - 0010528-28.2018.5.18.0102	31/07/18	16/08/18	16
RTSum - 0010529-13.2018.5.18.0102	31/07/18	17/08/18	17
RTSum - 0010530-95.2018.5.18.0102	31/07/18	16/08/18	16

**Legenda:**

**Ajuiz.** Data do Ajuizamento;

**Enc. da Instrução:** Data da conclusão para proferir sentença;

**Prazo:** Quantidade de dias decorridos do ajuizamento até o encerramento da instrução.



## PRAZO MÉDIO ENTRE O AJUIZAMENTO E O ENCERRAMENTO DA INSTRUÇÃO - 2ª VARA DO TRABALHO DE RIO VERDE

### 2ª VARA DO TRABALHO DE RIO VERDE

#### SUMARÍSSIMO

Qtd	Prazo Médio
487	52,7

Nr. Processo	Ajuiz.	nc. Instruça	Prazo
RTSum - 0010537-87.2018.5.18.0102	02/08/18	21/08/18	19
RTSum - 0010539-57.2018.5.18.0102	02/08/18	28/08/18	26
RTSum - 0010541-27.2018.5.18.0102	03/08/18	15/08/18	12
RTSum - 0010542-12.2018.5.18.0102	03/08/18	29/08/18	26
RTSum - 0010543-94.2018.5.18.0102	04/08/18	03/09/18	30
RTSum - 0010544-79.2018.5.18.0102	04/08/18	21/08/18	17
RTSum - 0010546-49.2018.5.18.0102	06/08/18	28/08/18	22
RTSum - 0010549-04.2018.5.18.0102	07/08/18	30/08/18	23
RTSum - 0010550-86.2018.5.18.0102	08/08/18	21/08/18	13
RTSum - 0010552-56.2018.5.18.0102	09/08/18	27/08/18	18
RTSum - 0010556-93.2018.5.18.0102	09/08/18	04/09/18	26
RTSum - 0010561-18.2018.5.18.0102	10/08/18	27/08/18	17
RTSum - 0010567-25.2018.5.18.0102	13/08/18	12/11/18	91
RTSum - 0010568-10.2018.5.18.0102	13/08/18	30/08/18	17
RTSum - 0010569-92.2018.5.18.0102	13/08/18	30/08/18	17
RTSum - 0010571-62.2018.5.18.0102	14/08/18	05/09/18	22
RTSum - 0010572-47.2018.5.18.0102	14/08/18	06/09/18	23
RTSum - 0010573-32.2018.5.18.0102	14/08/18	19/09/18	36
RTSum - 0010575-02.2018.5.18.0102	14/08/18	30/08/18	16
RTSum - 0010581-09.2018.5.18.0102	16/08/18	18/09/18	33
RTSum - 0010582-91.2018.5.18.0102	16/08/18	26/09/18	41
RTSum - 0010590-68.2018.5.18.0102	20/08/18	05/09/18	16
RTSum - 0010591-53.2018.5.18.0102	21/08/18	05/09/18	15
RTSum - 0010592-38.2018.5.18.0102	21/08/18	12/09/18	22

**Legenda:**

**Ajuiz.** Data do Ajuizamento;

**Enc. da Instrução:** Data da conclusão para proferir sentença;

**Prazo:** Quantidade de dias decorridos do ajuizamento até o encerramento da instrução.



**PRAZO MÉDIO ENTRE O AJUIZAMENTO E O  
ENCERRAMENTO DA INSTRUÇÃO - 2ª VARA DO  
TRABALHO DE RIO VERDE**

**2ª VARA DO TRABALHO DE RIO  
VERDE**

**SUMARÍSSIMO**

Qtd	Prazo Médio
487	52,7

Nr. Processo	Ajuiz.	nc. Instruça	Prazo
RTSum - 0010593-23.2018.5.18.0102	22/08/18	05/09/18	14
RTSum - 0010596-75.2018.5.18.0102	23/08/18	13/09/18	21
RTSum - 0010597-60.2018.5.18.0102	23/08/18	05/09/18	13
RTSum - 0010598-45.2018.5.18.0102	23/08/18	19/09/18	27
RTSum - 0010600-15.2018.5.18.0102	24/08/18	31/10/18	68
RTSum - 0010601-97.2018.5.18.0102	24/08/18	06/09/18	13
RTSum - 0010603-67.2018.5.18.0102	24/08/18	27/08/18	3
RTSum - 0010606-22.2018.5.18.0102	26/08/18	26/10/18	61
RTSum - 0010609-74.2018.5.18.0102	27/08/18	05/11/18	70
RTSum - 0010610-59.2018.5.18.0102	27/08/18	28/09/18	32
RTSum - 0010613-14.2018.5.18.0102	28/08/18	12/09/18	15
RTSum - 0010614-96.2018.5.18.0102	28/08/18	16/10/18	49
RTSum - 0010617-51.2018.5.18.0102	29/08/18	12/09/18	14
RTSum - 0010618-36.2018.5.18.0102	29/08/18	10/10/18	42
RTSum - 0010620-06.2018.5.18.0102	30/08/18	12/09/18	13
RTSum - 0010622-73.2018.5.18.0102	30/08/18	28/09/18	29
RTSum - 0010625-28.2018.5.18.0102	31/08/18	17/09/18	17
RTSum - 0010628-80.2018.5.18.0102	03/09/18	17/09/18	14
RTSum - 0010632-20.2018.5.18.0102	04/09/18	11/09/18	7
RTSum - 0010635-72.2018.5.18.0102	04/09/18	10/10/18	36
RTSum - 0010637-42.2018.5.18.0102	05/09/18	27/09/18	22
RTSum - 0010642-64.2018.5.18.0102	06/09/18	02/10/18	26
RTSum - 0010645-19.2018.5.18.0102	10/09/18	27/09/18	17
RTSum - 0010646-04.2018.5.18.0102	10/09/18	23/11/18	74

**Legenda:**

**Ajuiz.** Data do Ajuizamento;

**Enc. da Instrução:** Data da conclusão para proferir sentença;

**Prazo:** Quantidade de dias decorridos do ajuizamento até o encerramento da instrução.



## PRAZO MÉDIO ENTRE O AJUIZAMENTO E O ENCERRAMENTO DA INSTRUÇÃO - 2ª VARA DO TRABALHO DE RIO VERDE

### 2ª VARA DO TRABALHO DE RIO VERDE

#### SUMARÍSSIMO

Qtd	Prazo Médio
487	52,7

Nr. Processo	Ajuiz.	nc. Instruça	Prazo
RTSum - 0010647-86.2018.5.18.0102	10/09/18	04/10/18	24
RTSum - 0010650-41.2018.5.18.0102	10/09/18	11/09/18	1
RTSum - 0010655-63.2018.5.18.0102	12/09/18	11/10/18	29
RTSum - 0010665-10.2018.5.18.0102	14/09/18	02/10/18	18
RTSum - 0010672-02.2018.5.18.0102	18/09/18	11/10/18	23
RTSum - 0010675-54.2018.5.18.0102	18/09/18	15/10/18	27
RTSum - 0010676-39.2018.5.18.0102	19/09/18	04/10/18	15
RTSum - 0010678-09.2018.5.18.0102	19/09/18	09/10/18	20
RTSum - 0010679-91.2018.5.18.0102	19/09/18	09/10/18	20
RTSum - 0010681-61.2018.5.18.0102	20/09/18	09/10/18	19
RTSum - 0010682-46.2018.5.18.0102	20/09/18	26/09/18	6
RTSum - 0010683-31.2018.5.18.0102	20/09/18	09/10/18	19
RTSum - 0010686-83.2018.5.18.0102	24/09/18	18/10/18	24
RTSum - 0010687-68.2018.5.18.0102	24/09/18	27/09/18	3
RTSum - 0010688-53.2018.5.18.0102	24/09/18	26/09/18	2
RTSum - 0010689-38.2018.5.18.0102	25/09/18	24/10/18	29
RTSum - 0010690-23.2018.5.18.0102	25/09/18	07/11/18	43
RTSum - 0010691-08.2018.5.18.0102	26/09/18	10/10/18	14
RTSum - 0010692-90.2018.5.18.0102	26/09/18	09/11/18	44
RTSum - 0010695-45.2018.5.18.0102	26/09/18	11/10/18	15
RTSum - 0010697-15.2018.5.18.0102	26/09/18	25/10/18	29
RTSum - 0010699-82.2018.5.18.0102	27/09/18	02/10/18	5
RTSum - 0010701-52.2018.5.18.0102	27/09/18	20/11/18	54
RTSum - 0010702-37.2018.5.18.0102	28/09/18	02/10/18	4

**Legenda:**

**Ajuiz.** Data do Ajuizamento;

**Enc. da Instrução:** Data da conclusão para proferir sentença;

**Prazo:** Quantidade de dias decorridos do ajuizamento até o encerramento da instrução.



## PRAZO MÉDIO ENTRE O AJUIZAMENTO E O ENCERRAMENTO DA INSTRUÇÃO - 2ª VARA DO TRABALHO DE RIO VERDE

### 2ª VARA DO TRABALHO DE RIO VERDE

#### SUMARÍSSIMO

Qtd	Prazo Médio
487	52,7

Nr. Processo	Ajuiz.	nc. Instruça	Prazo
RTSum - 0010704-07.2018.5.18.0102	28/09/18	17/10/18	19
RTSum - 0010705-89.2018.5.18.0102	28/09/18	17/10/18	19
RTSum - 0010706-74.2018.5.18.0102	28/09/18	17/10/18	19
RTSum - 0010707-59.2018.5.18.0102	01/10/18	17/10/18	16
RTSum - 0010710-14.2018.5.18.0102	01/10/18	16/10/18	15
RTSum - 0010712-81.2018.5.18.0102	01/10/18	18/10/18	17
RTSum - 0010715-36.2018.5.18.0102	02/10/18	22/11/18	51
RTSum - 0010726-65.2018.5.18.0102	03/10/18	23/10/18	20
RTSum - 0010728-35.2018.5.18.0102	03/10/18	24/10/18	21
RTSum - 0010729-20.2018.5.18.0102	03/10/18	24/10/18	21
RTSum - 0010731-87.2018.5.18.0102	04/10/18	29/10/18	25
RTSum - 0010736-12.2018.5.18.0102	08/10/18	27/11/18	50
RTSum - 0010737-94.2018.5.18.0102	08/10/18	30/10/18	22
RTSum - 0010741-34.2018.5.18.0102	09/10/18	08/11/18	30
RTSum - 0010745-71.2018.5.18.0102	10/10/18	30/10/18	20
RTSum - 0010746-56.2018.5.18.0102	10/10/18	21/11/18	42
RTSum - 0010753-48.2018.5.18.0102	14/10/18	31/10/18	17
RTSum - 0010754-27.2018.5.18.0104	04/10/18	20/11/18	47
RTSum - 0010755-18.2018.5.18.0102	15/10/18	08/11/18	24
RTSum - 0010756-03.2018.5.18.0102	15/10/18	17/10/18	2
RTSum - 0010757-85.2018.5.18.0102	16/10/18	22/11/18	37
RTSum - 0010758-70.2018.5.18.0102	17/10/18	06/11/18	20
RTSum - 0010759-55.2018.5.18.0102	17/10/18	06/11/18	20
RTSum - 0010760-40.2018.5.18.0102	17/10/18	29/11/18	43

**Legenda:**

**Ajuiz.** Data do Ajuizamento;

**Enc. da Instrução:** Data da conclusão para proferir sentença;

**Prazo:** Quantidade de dias decorridos do ajuizamento até o encerramento da instrução.



**PRAZO MÉDIO ENTRE O AJUIZAMENTO E O  
ENCERRAMENTO DA INSTRUÇÃO - 2ª VARA DO  
TRABALHO DE RIO VERDE**

**2ª VARA DO TRABALHO DE RIO  
VERDE**

**SUMARÍSSIMO**

Qtd	Prazo Médio
487	52,7

Nr. Processo	Ajuiz.	nc. Instruçã	Prazo
RTSum - 0010764-77.2018.5.18.0102	18/10/18	26/11/18	39
RTSum - 0010768-17.2018.5.18.0102	19/10/18	06/11/18	18
RTSum - 0010772-54.2018.5.18.0102	22/10/18	20/11/18	29
RTSum - 0010776-91.2018.5.18.0102	23/10/18	20/11/18	28
RTSum - 0010778-61.2018.5.18.0102	23/10/18	28/11/18	36
RTSum - 0010779-46.2018.5.18.0102	23/10/18	28/11/18	36
RTSum - 0010780-31.2018.5.18.0102	23/10/18	28/11/18	36
RTSum - 0010783-83.2018.5.18.0102	24/10/18	20/11/18	27
RTSum - 0010787-23.2018.5.18.0102	24/10/18	22/11/18	29
RTSum - 0010792-45.2018.5.18.0102	26/10/18	05/12/18	40
RTSum - 0010794-15.2018.5.18.0102	26/10/18	16/11/18	21
RTSum - 0010799-37.2018.5.18.0102	29/10/18	29/11/18	31
RTSum - 0010800-22.2018.5.18.0102	29/10/18	06/12/18	38
RTSum - 0010801-07.2018.5.18.0102	29/10/18	22/11/18	24
RTSum - 0010802-89.2018.5.18.0102	29/10/18	28/11/18	30
RTSum - 0010805-44.2018.5.18.0102	30/10/18	06/12/18	37
RTSum - 0010806-29.2018.5.18.0102	30/10/18	23/11/18	24
RTSum - 0010807-08.2018.5.18.0104	26/10/18	28/11/18	33
RTSum - 0010812-36.2018.5.18.0102	31/10/18	26/11/18	26
RTSum - 0010813-21.2018.5.18.0102	31/10/18	27/11/18	27
RTSum - 0010814-97.2018.5.18.0104	26/10/18	27/11/18	32
RTSum - 0010816-73.2018.5.18.0102	01/11/18	27/11/18	26
RTSum - 0010817-58.2018.5.18.0102	01/11/18	10/12/18	39
RTSum - 0010818-43.2018.5.18.0102	02/11/18	29/11/18	27

**Legenda:**

**Ajuiz.** Data do Ajuizamento;

**Enc. da Instrução:** Data da conclusão para proferir sentença;

**Prazo:** Quantidade de dias decorridos do ajuizamento até o encerramento da instrução.



**PRAZO MÉDIO ENTRE O AJUIZAMENTO E O  
ENCERRAMENTO DA INSTRUÇÃO - 2ª VARA DO  
TRABALHO DE RIO VERDE**

**2ª VARA DO TRABALHO DE RIO  
VERDE**

**SUMARÍSSIMO**

Qtd	Prazo Médio
487	52,7

Nr. Processo	Ajuiz.	nc. Instruçã	Prazo
RTSum - 0010820-13.2018.5.18.0102	05/11/18	12/12/18	37
RTSum - 0010821-95.2018.5.18.0102	05/11/18	29/11/18	24
RTSum - 0010825-35.2018.5.18.0102	06/11/18	10/12/18	34
RTSum - 0010826-20.2018.5.18.0102	06/11/18	07/11/18	1
RTSum - 0010831-42.2018.5.18.0102	07/11/18	04/12/18	27
RTSum - 0010832-27.2018.5.18.0102	07/11/18	05/12/18	28
RTSum - 0010833-12.2018.5.18.0102	08/11/18	03/12/18	25
RTSum - 0010834-94.2018.5.18.0102	08/11/18	04/12/18	26
RTSum - 0010836-64.2018.5.18.0102	08/11/18	04/12/18	26
RTSum - 0010838-34.2018.5.18.0102	09/11/18	27/11/18	18
RTSum - 0010847-93.2018.5.18.0102	12/11/18	28/11/18	16
RTSum - 0010848-78.2018.5.18.0102	12/11/18	05/12/18	23
RTSum - 0010849-63.2018.5.18.0102	13/11/18	18/12/18	35
RTSum - 0010851-33.2018.5.18.0102	13/11/18	29/11/18	16
RTSum - 0010853-03.2018.5.18.0102	13/11/18	26/11/18	13
RTSum - 0010854-22.2017.5.18.0102	03/07/17	08/02/18	220
RTSum - 0010854-85.2018.5.18.0102	13/11/18	06/12/18	23
RTSum - 0010856-55.2018.5.18.0102	13/11/18	06/12/18	23
RTSum - 0010860-92.2018.5.18.0102	15/11/18	10/12/18	25
RTSum - 0010862-62.2018.5.18.0102	16/11/18	19/12/18	33
RTSum - 0010866-02.2018.5.18.0102	19/11/18	07/12/18	18
RTSum - 0010870-39.2018.5.18.0102	20/11/18	10/12/18	20
RTSum - 0010875-61.2018.5.18.0102	20/11/18	07/12/18	17
RTSum - 0010882-53.2018.5.18.0102	21/11/18	18/12/18	27

**Legenda:**

**Ajuiz.** Data do Ajuizamento;

**Enc. da Instrução:** Data da conclusão para proferir sentença;

**Prazo:** Quantidade de dias decorridos do ajuizamento até o encerramento da instrução.





## PRAZO MÉDIO ENTRE O AJUIZAMENTO E O ENCERRAMENTO DA INSTRUÇÃO - 2ª VARA DO TRABALHO DE RIO VERDE

### 2ª VARA DO TRABALHO DE RIO VERDE

#### SUMARÍSSIMO

Qtd	Prazo Médio
487	52,7

Nr. Processo	Ajuiz.	nc. Instruça	Prazo
RTSum - 0010887-75.2018.5.18.0102	22/11/18	18/12/18	26
RTSum - 0010894-67.2018.5.18.0102	25/11/18	14/12/18	19
RTSum - 0010898-07.2018.5.18.0102	27/11/18	18/12/18	21
RTSum - 0010901-93.2017.5.18.0102	17/07/17	01/03/18	227
RTSum - 0010907-66.2018.5.18.0102	28/11/18	19/12/18	21
RTSum - 0010921-50.2018.5.18.0102	30/11/18	03/12/18	3
RTSum - 0010938-23.2017.5.18.0102	24/07/17	23/04/18	273
RTSum - 0010939-08.2017.5.18.0102	24/07/17	09/03/18	228
RTSum - 0010958-14.2017.5.18.0102	31/07/17	15/03/18	227
RTSum - 0010958-14.2017.5.18.0102	31/07/17	05/04/18	248
RTSum - 0010961-66.2017.5.18.0102	31/07/17	22/03/18	234
RTSum - 0010965-06.2017.5.18.0102	01/08/17	06/07/18	339
RTSum - 0010973-80.2017.5.18.0102	02/08/17	20/04/18	261
RTSum - 0011031-83.2017.5.18.0102	16/08/17	01/03/18	197
RTSum - 0011034-38.2017.5.18.0102	16/08/17	27/04/18	254
RTSum - 0011068-13.2017.5.18.0102	22/08/17	03/04/18	224
RTSum - 0011081-12.2017.5.18.0102	23/08/17	23/04/18	243
RTSum - 0011085-49.2017.5.18.0102	24/08/17	10/04/18	229
RTSum - 0011110-62.2017.5.18.0102	30/08/17	24/05/18	267
RTSum - 0011143-49.2017.5.18.0103	09/10/17	04/04/18	177
RTSum - 0011144-37.2017.5.18.0102	12/09/17	02/04/18	202
RTSum - 0011147-89.2017.5.18.0102	08/09/17	10/04/18	214
RTSum - 0011165-13.2017.5.18.0102	13/09/17	25/01/18	134
RTSum - 0011180-79.2017.5.18.0102	17/09/17	20/02/18	156

**Legenda:**

**Ajuiz.** Data do Ajuizamento;

**Enc. da Instrução:** Data da conclusão para proferir sentença;

**Prazo:** Quantidade de dias decorridos do ajuizamento até o encerramento da instrução.



**PRAZO MÉDIO ENTRE O AJUIZAMENTO E O  
ENCERRAMENTO DA INSTRUÇÃO - 2ª VARA DO  
TRABALHO DE RIO VERDE**

**2ª VARA DO TRABALHO DE RIO  
VERDE**

**SUMARÍSSIMO**

Qtd	Prazo Médio
487	52,7

Nr. Processo	Ajuiz.	nc. Instruçã	Prazo
RTSum - 0011223-16.2017.5.18.0102	26/09/17	09/02/18	136
RTSum - 0011250-96.2017.5.18.0102	03/10/17	26/01/18	115
RTSum - 0011268-20.2017.5.18.0102	06/10/17	13/04/18	189
RTSum - 0011278-64.2017.5.18.0102	09/10/17	27/03/18	169
RTSum - 0011279-49.2017.5.18.0102	09/10/17	25/01/18	108
RTSum - 0011280-34.2017.5.18.0102	10/10/17	25/01/18	107
RTSum - 0011330-60.2017.5.18.0102	23/10/17	09/01/18	78
RTSum - 0011341-89.2017.5.18.0102	25/10/17	24/05/18	211
RTSum - 0011342-74.2017.5.18.0102	25/10/17	08/01/18	75
RTSum - 0011355-73.2017.5.18.0102	27/10/17	19/02/18	115
RTSum - 0011359-13.2017.5.18.0102	27/10/17	24/01/18	89
RTSum - 0011361-80.2017.5.18.0102	27/10/17	02/02/18	98
RTSum - 0011361-80.2017.5.18.0102	27/10/17	12/04/18	167
RTSum - 0011371-27.2017.5.18.0102	30/10/17	29/01/18	91
RTSum - 0011378-19.2017.5.18.0102	31/10/17	19/02/18	111
RTSum - 0011387-78.2017.5.18.0102	01/11/17	13/04/18	163
RTSum - 0011412-91.2017.5.18.0102	07/11/17	08/02/18	93
RTSum - 0011419-83.2017.5.18.0102	08/11/17	27/03/18	139
RTSum - 0011420-68.2017.5.18.0102	08/11/17	22/02/18	106
RTSum - 0011421-53.2017.5.18.0102	08/11/17	16/03/18	128
RTSum - 0011422-38.2017.5.18.0102	08/11/17	20/02/18	104
RTSum - 0011424-08.2017.5.18.0102	09/11/17	21/03/18	132
RTSum - 0011433-67.2017.5.18.0102	09/11/17	05/04/18	147
RTSum - 0011442-29.2017.5.18.0102	10/11/17	21/03/18	131

**Legenda:**

**Ajuiz.** Data do Ajuizamento;

**Enc. da Instrução:** Data da conclusão para proferir sentença;

**Prazo:** Quantidade de dias decorridos do ajuizamento até o encerramento da instrução.



## PRAZO MÉDIO ENTRE O AJUIZAMENTO E O ENCERRAMENTO DA INSTRUÇÃO - 2ª VARA DO TRABALHO DE RIO VERDE

### 2ª VARA DO TRABALHO DE RIO VERDE

#### SUMARÍSSIMO

Qtd	Prazo Médio
487	52,7

Nr. Processo	Ajuiz.	nc. Instruça	Prazo
RTSum - 0011444-96.2017.5.18.0102	10/11/17	20/04/18	161
RTSum - 0011445-81.2017.5.18.0102	10/11/17	12/04/18	153
RTSum - 0011445-81.2017.5.18.0102	10/11/17	12/04/18	153
RTSum - 0011458-80.2017.5.18.0102	10/11/17	09/05/18	180
RTSum - 0011464-87.2017.5.18.0102	10/11/17	20/04/18	161
RTSum - 0011474-34.2017.5.18.0102	10/11/17	05/03/18	115
RTSum - 0011479-56.2017.5.18.0102	10/11/17	27/04/18	168
RTSum - 0011481-26.2017.5.18.0102	10/11/17	12/03/18	122
RTSum - 0011484-78.2017.5.18.0102	10/11/17	02/02/18	84
RTSum - 0011493-40.2017.5.18.0102	18/11/17	08/01/18	51
RTSum - 0011495-10.2017.5.18.0102	20/11/17	07/05/18	168
RTSum - 0011504-69.2017.5.18.0102	22/11/17	10/04/18	139
RTSum - 0011509-91.2017.5.18.0102	24/11/17	02/04/18	129
RTSum - 0011510-76.2017.5.18.0102	25/11/17	02/05/18	158
RTSum - 0011513-31.2017.5.18.0102	28/11/17	09/05/18	162
RTSum - 0011517-68.2017.5.18.0102	28/11/17	30/01/18	63
RTSum - 0011525-45.2017.5.18.0102	04/12/17	11/04/18	128
RTSum - 0011530-67.2017.5.18.0102	05/12/17	09/04/18	125
RTSum - 0011534-07.2017.5.18.0102	06/12/17	04/04/18	119
RTSum - 0011536-74.2017.5.18.0102	07/12/17	03/04/18	117
RTSum - 0011537-59.2017.5.18.0102	08/12/17	20/02/18	74
RTSum - 0011538-44.2017.5.18.0102	08/12/17	20/02/18	74
RTSum - 0011539-29.2017.5.18.0102	08/12/17	24/01/18	47
RTSum - 0011542-81.2017.5.18.0102	10/12/17	24/01/18	45

**Legenda:**

**Ajuiz.** Data do Ajuizamento;

**Enc. da Instrução:** Data da conclusão para proferir sentença;

**Prazo:** Quantidade de dias decorridos do ajuizamento até o encerramento da instrução.



**PRAZO MÉDIO ENTRE O AJUIZAMENTO E O  
ENCERRAMENTO DA INSTRUÇÃO - 2ª VARA DO  
TRABALHO DE RIO VERDE**

**2ª VARA DO TRABALHO DE RIO  
VERDE**

**SUMARÍSSIMO**

Qtd	Prazo Médio
487	52,7

Nr. Processo	Ajuiz.	nc. Instruçã	Prazo
RTSum - 0011543-66.2017.5.18.0102	11/12/17	22/02/18	73
RTSum - 0011544-51.2017.5.18.0102	11/12/17	07/02/18	58
RTSum - 0011545-36.2017.5.18.0102	12/12/17	24/01/18	43
RTSum - 0011547-06.2017.5.18.0102	12/12/17	27/04/18	136
RTSum - 0011548-88.2017.5.18.0102	12/12/17	08/02/18	58
RTSum - 0011549-73.2017.5.18.0102	14/12/17	30/01/18	47
RTSum - 0011551-43.2017.5.18.0102	15/12/17	10/04/18	116
RTSum - 0011555-80.2017.5.18.0102	15/12/17	04/06/18	171
RTSum - 0011557-50.2017.5.18.0102	18/12/17	07/02/18	51
RTSum - 0011558-35.2017.5.18.0102	18/12/17	03/02/18	47
RTSum - 0011562-72.2017.5.18.0102	19/12/17	15/05/18	147
RTSum - 0011563-57.2017.5.18.0102	20/12/17	31/01/18	42
RTSum - 0011566-12.2017.5.18.0102	22/12/17	30/01/18	39
RTSum - 0011567-94.2017.5.18.0102	28/12/17	30/01/18	33
RTSum - 0011772-60.2016.5.18.0102	13/12/16	22/02/18	436
RTSum - 0011777-82.2016.5.18.0102	14/12/16	26/02/18	439

**Legenda:**

**Ajuiz.** Data do Ajuizamento;

**Enc. da Instrução:** Data da conclusão para proferir sentença;

**Prazo:** Quantidade de dias decorridos do ajuizamento até o encerramento da instrução.



## PRAZO MÉDIO ENTRE O AJUIZAMENTO E O ENCERRAMENTO DA INSTRUÇÃO - 2ª VARA DO TRABALHO DE RIO VERDE

Data do encerramento da instrução entre 1/1/2018 e 31/12/2018 23:59:59

### DANIEL BRANQUINHO CARDOSO

#### SUMARÍSSIMO

Qtd	Prazo Médio
233	53,92

Nr. Processo	Ajuiz.	nc. Instruçã	Prazo
RTSum - 0010001-76.2018.5.18.0102	02/01/18	13/04/18	101
RTSum - 0010005-16.2018.5.18.0102	08/01/18	02/02/18	25
RTSum - 0010019-97.2018.5.18.0102	16/01/18	02/04/18	76
RTSum - 0010023-37.2018.5.18.0102	19/01/18	06/02/18	18
RTSum - 0010024-22.2018.5.18.0102	19/01/18	24/05/18	125
RTSum - 0010031-08.2018.5.18.0104	29/01/18	09/05/18	100
RTSum - 0010036-36.2018.5.18.0102	24/01/18	06/02/18	13
RTSum - 0010048-50.2018.5.18.0102	26/01/18	08/02/18	13
RTSum - 0010051-05.2018.5.18.0102	29/01/18	08/02/18	10
RTSum - 0010075-33.2018.5.18.0102	07/02/18	10/05/18	92
RTSum - 0010081-40.2018.5.18.0102	08/02/18	10/05/18	91
RTSum - 0010093-54.2018.5.18.0102	15/02/18	21/03/18	34
RTSum - 0010101-31.2018.5.18.0102	19/02/18	22/03/18	31
RTSum - 0010102-16.2018.5.18.0102	19/02/18	27/04/18	67
RTSum - 0010120-37.2018.5.18.0102	23/02/18	03/04/18	39
RTSum - 0010129-96.2018.5.18.0102	28/02/18	04/07/18	126
RTSum - 0010133-36.2018.5.18.0102	01/03/18	26/03/18	25
RTSum - 0010139-43.2018.5.18.0102	03/03/18	07/06/18	96
RTSum - 0010141-13.2018.5.18.0102	04/03/18	13/04/18	40
RTSum - 0010143-80.2018.5.18.0102	05/03/18	10/04/18	36
RTSum - 0010148-05.2018.5.18.0102	06/03/18	12/04/18	37
RTSum - 0010150-72.2018.5.18.0102	07/03/18	26/03/18	19

**Legenda:**

**Ajuiz.** Data do Ajuizamento;

**Enc. da Instrução:** Data da conclusão para proferir sentença;

**Prazo:** Quantidade de dias decorridos do ajuizamento até o encerramento da instrução.



**PRAZO MÉDIO ENTRE O AJUIZAMENTO E O  
ENCERRAMENTO DA INSTRUÇÃO - 2ª VARA DO  
TRABALHO DE RIO VERDE**

**DANIEL BRANQUINHO CARDOSO**

**SUMARÍSSIMO**

Qtd	Prazo Médio
233	53,92

Nr. Processo	Ajuiz.	nc. Instruça	Prazo
RTSum - 0010152-42.2018.5.18.0102	07/03/18	27/04/18	51
RTSum - 0010154-12.2018.5.18.0102	07/03/18	09/05/18	63
RTSum - 0010168-93.2018.5.18.0102	14/03/18	15/05/18	62
RTSum - 0010170-63.2018.5.18.0102	15/03/18	13/04/18	29
RTSum - 0010171-48.2018.5.18.0102	15/03/18	03/04/18	19
RTSum - 0010172-33.2018.5.18.0102	15/03/18	10/04/18	26
RTSum - 0010174-03.2018.5.18.0102	15/03/18	10/04/18	26
RTSum - 0010177-55.2018.5.18.0102	16/03/18	04/07/18	110
RTSum - 0010179-25.2018.5.18.0102	19/03/18	10/04/18	22
RTSum - 0010180-10.2018.5.18.0102	20/03/18	11/04/18	22
RTSum - 0010181-92.2018.5.18.0102	21/03/18	10/04/18	20
RTSum - 0010184-47.2018.5.18.0102	22/03/18	04/05/18	43
RTSum - 0010187-02.2018.5.18.0102	22/03/18	26/04/18	35
RTSum - 0010191-39.2018.5.18.0102	22/03/18	19/04/18	28
RTSum - 0010192-24.2018.5.18.0102	22/03/18	18/04/18	27
RTSum - 0010199-16.2018.5.18.0102	26/03/18	12/04/18	17
RTSum - 0010211-30.2018.5.18.0102	02/04/18	07/05/18	35
RTSum - 0010235-58.2018.5.18.0102	09/04/18	18/04/18	9
RTSum - 0010241-65.2018.5.18.0102	11/04/18	25/04/18	14
RTSum - 0010243-35.2018.5.18.0102	12/04/18	25/04/18	13
RTSum - 0010244-20.2018.5.18.0102	15/04/18	02/05/18	17
RTSum - 0010246-87.2018.5.18.0102	16/04/18	02/05/18	16
RTSum - 0010253-79.2018.5.18.0102	17/04/18	08/05/18	21
RTSum - 0010254-64.2018.5.18.0102	17/04/18	25/05/18	38
RTSum - 0010257-19.2018.5.18.0102	18/04/18	25/05/18	37

**Legenda:**

**Ajuiz.** Data do Ajuizamento;

**Enc. da Instrução:** Data da conclusão para proferir sentença;

**Prazo:** Quantidade de dias decorridos do ajuizamento até o encerramento da instrução.



**PRAZO MÉDIO ENTRE O AJUIZAMENTO E O  
ENCERRAMENTO DA INSTRUÇÃO - 2ª VARA DO  
TRABALHO DE RIO VERDE**

**DANIEL BRANQUINHO CARDOSO**

**SUMARÍSSIMO**

Qtd	Prazo Médio
233	53,92

Nr. Processo	Ajuiz.	nc. Instruçã	Prazo
RTSum - 0010259-86.2018.5.18.0102	19/04/18	08/05/18	19
RTSum - 0010270-18.2018.5.18.0102	23/04/18	16/05/18	23
RTSum - 0010271-03.2018.5.18.0102	23/04/18	17/07/18	85
RTSum - 0010272-85.2018.5.18.0102	23/04/18	10/05/18	17
RTSum - 0010274-55.2018.5.18.0102	24/04/18	22/05/18	28
RTSum - 0010275-40.2018.5.18.0102	25/04/18	31/08/18	128
RTSum - 0010280-62.2018.5.18.0102	26/04/18	26/06/18	61
RTSum - 0010282-32.2018.5.18.0102	26/04/18	15/05/18	19
RTSum - 0010283-17.2018.5.18.0102	27/04/18	13/06/18	47
RTSum - 0010291-91.2018.5.18.0102	02/05/18	04/07/18	63
RTSum - 0010293-61.2018.5.18.0102	03/05/18	29/05/18	26
RTSum - 0010299-68.2018.5.18.0102	04/05/18	22/05/18	18
RTSum - 0010300-53.2018.5.18.0102	04/05/18	23/05/18	19
RTSum - 0010303-08.2018.5.18.0102	07/05/18	11/05/18	4
RTSum - 0010305-75.2018.5.18.0102	08/05/18	06/07/18	59
RTSum - 0010308-30.2018.5.18.0102	10/05/18	12/06/18	33
RTSum - 0010313-52.2018.5.18.0102	11/05/18	29/05/18	18
RTSum - 0010316-98.2018.5.18.0104	07/05/18	26/06/18	50
RTSum - 0010318-74.2018.5.18.0102	16/05/18	31/08/18	107
RTSum - 0010320-44.2018.5.18.0102	16/05/18	25/06/18	40
RTSum - 0010324-81.2018.5.18.0102	17/05/18	13/07/18	57
RTSum - 0010326-51.2018.5.18.0102	17/05/18	12/06/18	26
RTSum - 0010327-36.2018.5.18.0102	17/05/18	05/06/18	19
RTSum - 0010331-73.2018.5.18.0102	21/05/18	12/06/18	22
RTSum - 0010332-58.2018.5.18.0102	21/05/18	05/06/18	15

**Legenda:**

**Ajuiz.** Data do Ajuizamento;

**Enc. da Instrução:** Data da conclusão para proferir sentença;

**Prazo:** Quantidade de dias decorridos do ajuizamento até o encerramento da instrução.



**PRAZO MÉDIO ENTRE O AJUIZAMENTO E O  
ENCERRAMENTO DA INSTRUÇÃO - 2ª VARA DO  
TRABALHO DE RIO VERDE**

**DANIEL BRANQUINHO CARDOSO**

**SUMARÍSSIMO**

Qtd	Prazo Médio
233	53,92

Nr. Processo	Ajuiz.	nc. Instruçã	Prazo
RTSum - 0010333-43.2018.5.18.0102	21/05/18	29/06/18	39
RTSum - 0010335-13.2018.5.18.0102	21/05/18	29/06/18	39
RTSum - 0010337-80.2018.5.18.0102	22/05/18	28/06/18	37
RTSum - 0010340-35.2018.5.18.0102	23/05/18	17/07/18	55
RTSum - 0010341-20.2018.5.18.0102	23/05/18	07/06/18	15
RTSum - 0010344-72.2018.5.18.0102	24/05/18	04/07/18	41
RTSum - 0010345-57.2018.5.18.0102	25/05/18	12/06/18	18
RTSum - 0010349-94.2018.5.18.0102	28/05/18	13/06/18	16
RTSum - 0010351-64.2018.5.18.0102	28/05/18	12/06/18	15
RTSum - 0010353-34.2018.5.18.0102	29/05/18	12/06/18	14
RTSum - 0010354-19.2018.5.18.0102	29/05/18	16/07/18	48
RTSum - 0010367-18.2018.5.18.0102	04/06/18	28/08/18	85
RTSum - 0010368-03.2018.5.18.0102	04/06/18	26/06/18	22
RTSum - 0010370-70.2018.5.18.0102	05/06/18	28/06/18	23
RTSum - 0010375-92.2018.5.18.0102	06/06/18	05/07/18	29
RTSum - 0010383-63.2018.5.18.0104	30/05/18	26/06/18	27
RTSum - 0010385-39.2018.5.18.0102	08/06/18	28/06/18	20
RTSum - 0010388-91.2018.5.18.0102	08/06/18	29/06/18	21
RTSum - 0010389-76.2018.5.18.0102	11/06/18	12/06/18	1
RTSum - 0010390-61.2018.5.18.0102	11/06/18	25/06/18	14
RTSum - 0010393-16.2018.5.18.0102	11/06/18	04/07/18	23
RTSum - 0010397-53.2018.5.18.0102	12/06/18	13/07/18	31
RTSum - 0010399-23.2018.5.18.0102	13/06/18	17/07/18	34
RTSum - 0010401-90.2018.5.18.0102	13/06/18	04/07/18	21
RTSum - 0010409-67.2018.5.18.0102	15/06/18	21/06/18	6

**Legenda:**

**Ajuiz.** Data do Ajuizamento;

**Enc. da Instrução:** Data da conclusão para proferir sentença;

**Prazo:** Quantidade de dias decorridos do ajuizamento até o encerramento da instrução.





**PRAZO MÉDIO ENTRE O AJUIZAMENTO E O  
ENCERRAMENTO DA INSTRUÇÃO - 2ª VARA DO  
TRABALHO DE RIO VERDE**

**DANIEL BRANQUINHO CARDOSO**

**SUMARÍSSIMO**

Qtd	Prazo Médio
233	53,92

Nr. Processo	Ajuiz.	nc. Instruçã	Prazo
RTSum - 0010412-22.2018.5.18.0102	18/06/18	10/09/18	84
RTSum - 0010413-07.2018.5.18.0102	19/06/18	12/07/18	23
RTSum - 0010414-89.2018.5.18.0102	20/06/18	12/07/18	22
RTSum - 0010419-14.2018.5.18.0102	21/06/18	30/10/18	131
RTSum - 0010420-96.2018.5.18.0102	22/06/18	22/08/18	61
RTSum - 0010421-81.2018.5.18.0102	22/06/18	20/11/18	151
RTSum - 0010423-45.2018.5.18.0104	25/06/18	22/11/18	150
RTSum - 0010427-88.2018.5.18.0102	26/06/18	19/07/18	23
RTSum - 0010441-72.2018.5.18.0102	29/06/18	31/08/18	63
RTSum - 0010442-57.2018.5.18.0102	29/06/18	31/08/18	63
RTSum - 0010443-42.2018.5.18.0102	29/06/18	31/08/18	63
RTSum - 0010449-49.2018.5.18.0102	03/07/18	18/07/18	15
RTSum - 0010466-85.2018.5.18.0102	11/07/18	12/07/18	1
RTSum - 0010475-47.2018.5.18.0102	16/07/18	30/08/18	45
RTSum - 0010491-98.2018.5.18.0102	18/07/18	31/10/18	105
RTSum - 0010493-68.2018.5.18.0102	19/07/18	05/10/18	78
RTSum - 0010504-97.2018.5.18.0102	23/07/18	30/10/18	99
RTSum - 0010510-07.2018.5.18.0102	25/07/18	26/10/18	93
RTSum - 0010521-36.2018.5.18.0102	30/07/18	05/09/18	37
RTSum - 0010526-58.2018.5.18.0102	31/07/18	28/08/18	28
RTSum - 0010543-94.2018.5.18.0102	04/08/18	03/09/18	30
RTSum - 0010546-49.2018.5.18.0102	06/08/18	28/08/18	22
RTSum - 0010567-25.2018.5.18.0102	13/08/18	12/11/18	91
RTSum - 0010571-62.2018.5.18.0102	14/08/18	05/09/18	22
RTSum - 0010581-09.2018.5.18.0102	16/08/18	18/09/18	33

**Legenda:**

**Ajuiz.** Data do Ajuizamento;

**Enc. da Instrução:** Data da conclusão para proferir sentença;

**Prazo:** Quantidade de dias decorridos do ajuizamento até o encerramento da instrução.



**PRAZO MÉDIO ENTRE O AJUIZAMENTO E O  
ENCERRAMENTO DA INSTRUÇÃO - 2ª VARA DO  
TRABALHO DE RIO VERDE**

**DANIEL BRANQUINHO CARDOSO**

**SUMARÍSSIMO**

Qtd	Prazo Médio
233	53,92

Nr. Processo	Ajuiz.	nc. Instruçã	Prazo
RTSum - 0010590-68.2018.5.18.0102	20/08/18	05/09/18	16
RTSum - 0010591-53.2018.5.18.0102	21/08/18	05/09/18	15
RTSum - 0010592-38.2018.5.18.0102	21/08/18	12/09/18	22
RTSum - 0010600-15.2018.5.18.0102	24/08/18	31/10/18	68
RTSum - 0010601-97.2018.5.18.0102	24/08/18	06/09/18	13
RTSum - 0010603-67.2018.5.18.0102	24/08/18	27/08/18	3
RTSum - 0010606-22.2018.5.18.0102	26/08/18	26/10/18	61
RTSum - 0010609-74.2018.5.18.0102	27/08/18	05/11/18	70
RTSum - 0010610-59.2018.5.18.0102	27/08/18	28/09/18	32
RTSum - 0010614-96.2018.5.18.0102	28/08/18	16/10/18	49
RTSum - 0010617-51.2018.5.18.0102	29/08/18	12/09/18	14
RTSum - 0010622-73.2018.5.18.0102	30/08/18	28/09/18	29
RTSum - 0010632-20.2018.5.18.0102	04/09/18	11/09/18	7
RTSum - 0010642-64.2018.5.18.0102	06/09/18	02/10/18	26
RTSum - 0010646-04.2018.5.18.0102	10/09/18	23/11/18	74
RTSum - 0010650-41.2018.5.18.0102	10/09/18	11/09/18	1
RTSum - 0010655-63.2018.5.18.0102	12/09/18	11/10/18	29
RTSum - 0010665-10.2018.5.18.0102	14/09/18	02/10/18	18
RTSum - 0010675-54.2018.5.18.0102	18/09/18	15/10/18	27
RTSum - 0010678-09.2018.5.18.0102	19/09/18	09/10/18	20
RTSum - 0010679-91.2018.5.18.0102	19/09/18	09/10/18	20
RTSum - 0010681-61.2018.5.18.0102	20/09/18	09/10/18	19
RTSum - 0010683-31.2018.5.18.0102	20/09/18	09/10/18	19
RTSum - 0010686-83.2018.5.18.0102	24/09/18	18/10/18	24
RTSum - 0010687-68.2018.5.18.0102	24/09/18	27/09/18	3

**Legenda:**  
Ajuiz. Data do Ajuizamento;  
Enc. da Instrução: Data da conclusão para proferir sentença;  
Prazo: Quantidade de dias decorridos do ajuizamento até o encerramento da instrução.



**PRAZO MÉDIO ENTRE O AJUIZAMENTO E O  
ENCERRAMENTO DA INSTRUÇÃO - 2ª VARA DO  
TRABALHO DE RIO VERDE**

**DANIEL BRANQUINHO CARDOSO**

**SUMARÍSSIMO**

Qtd	Prazo Médio
233	53,92

Nr. Processo	Ajuiz.	nc. Instruçã	Prazo
RTSum - 0010689-38.2018.5.18.0102	25/09/18	24/10/18	29
RTSum - 0010690-23.2018.5.18.0102	25/09/18	07/11/18	43
RTSum - 0010692-90.2018.5.18.0102	26/09/18	09/11/18	44
RTSum - 0010697-15.2018.5.18.0102	26/09/18	25/10/18	29
RTSum - 0010701-52.2018.5.18.0102	27/09/18	20/11/18	54
RTSum - 0010710-14.2018.5.18.0102	01/10/18	16/10/18	15
RTSum - 0010712-81.2018.5.18.0102	01/10/18	18/10/18	17
RTSum - 0010726-65.2018.5.18.0102	03/10/18	23/10/18	20
RTSum - 0010728-35.2018.5.18.0102	03/10/18	24/10/18	21
RTSum - 0010729-20.2018.5.18.0102	03/10/18	24/10/18	21
RTSum - 0010731-87.2018.5.18.0102	04/10/18	29/10/18	25
RTSum - 0010737-94.2018.5.18.0102	08/10/18	30/10/18	22
RTSum - 0010741-34.2018.5.18.0102	09/10/18	08/11/18	30
RTSum - 0010745-71.2018.5.18.0102	10/10/18	30/10/18	20
RTSum - 0010746-56.2018.5.18.0102	10/10/18	21/11/18	42
RTSum - 0010753-48.2018.5.18.0102	14/10/18	31/10/18	17
RTSum - 0010754-27.2018.5.18.0104	04/10/18	20/11/18	47
RTSum - 0010755-18.2018.5.18.0102	15/10/18	08/11/18	24
RTSum - 0010756-03.2018.5.18.0102	15/10/18	17/10/18	2
RTSum - 0010757-85.2018.5.18.0102	16/10/18	22/11/18	37
RTSum - 0010758-70.2018.5.18.0102	17/10/18	06/11/18	20
RTSum - 0010759-55.2018.5.18.0102	17/10/18	06/11/18	20
RTSum - 0010764-77.2018.5.18.0102	18/10/18	26/11/18	39
RTSum - 0010768-17.2018.5.18.0102	19/10/18	06/11/18	18
RTSum - 0010772-54.2018.5.18.0102	22/10/18	20/11/18	29

**Legenda:**

**Ajuiz.** Data do Ajuizamento;

**Enc. da Instrução:** Data da conclusão para proferir sentença;

**Prazo:** Quantidade de dias decorridos do ajuizamento até o encerramento da instrução.



**PRAZO MÉDIO ENTRE O AJUIZAMENTO E O  
ENCERRAMENTO DA INSTRUÇÃO - 2ª VARA DO  
TRABALHO DE RIO VERDE**

**DANIEL BRANQUINHO CARDOSO**

**SUMARÍSSIMO**

Qtd	Prazo Médio
233	53,92

Nr. Processo	Ajuiz.	nc. Instruçã	Prazo
RTSum - 0010776-91.2018.5.18.0102	23/10/18	20/11/18	28
RTSum - 0010778-61.2018.5.18.0102	23/10/18	28/11/18	36
RTSum - 0010779-46.2018.5.18.0102	23/10/18	28/11/18	36
RTSum - 0010780-31.2018.5.18.0102	23/10/18	28/11/18	36
RTSum - 0010783-83.2018.5.18.0102	24/10/18	20/11/18	27
RTSum - 0010794-15.2018.5.18.0102	26/10/18	16/11/18	21
RTSum - 0010805-44.2018.5.18.0102	30/10/18	06/12/18	37
RTSum - 0010807-08.2018.5.18.0104	26/10/18	28/11/18	33
RTSum - 0010813-21.2018.5.18.0102	31/10/18	27/11/18	27
RTSum - 0010816-73.2018.5.18.0102	01/11/18	27/11/18	26
RTSum - 0010826-20.2018.5.18.0102	06/11/18	07/11/18	1
RTSum - 0010831-42.2018.5.18.0102	07/11/18	04/12/18	27
RTSum - 0010832-27.2018.5.18.0102	07/11/18	05/12/18	28
RTSum - 0010834-94.2018.5.18.0102	08/11/18	04/12/18	26
RTSum - 0010836-64.2018.5.18.0102	08/11/18	04/12/18	26
RTSum - 0010838-34.2018.5.18.0102	09/11/18	27/11/18	18
RTSum - 0010847-93.2018.5.18.0102	12/11/18	28/11/18	16
RTSum - 0010849-63.2018.5.18.0102	13/11/18	18/12/18	35
RTSum - 0010854-22.2017.5.18.0102	03/07/17	08/02/18	220
RTSum - 0010862-62.2018.5.18.0102	16/11/18	19/12/18	33
RTSum - 0010866-02.2018.5.18.0102	19/11/18	07/12/18	18
RTSum - 0010870-39.2018.5.18.0102	20/11/18	10/12/18	20
RTSum - 0010875-61.2018.5.18.0102	20/11/18	07/12/18	17
RTSum - 0010882-53.2018.5.18.0102	21/11/18	18/12/18	27
RTSum - 0010887-75.2018.5.18.0102	22/11/18	18/12/18	26

**Legenda:**

**Ajuiz.** Data do Ajuizamento;

**Enc. da Instrução:** Data da conclusão para proferir sentença;

**Prazo:** Quantidade de dias decorridos do ajuizamento até o encerramento da instrução.



**PRAZO MÉDIO ENTRE O AJUIZAMENTO E O  
ENCERRAMENTO DA INSTRUÇÃO - 2ª VARA DO  
TRABALHO DE RIO VERDE**

**DANIEL BRANQUINHO CARDOSO**

**SUMARÍSSIMO**

Qtd	Prazo Médio
233	53,92

Nr. Processo	Ajuiz.	nc. Instruçã	Prazo
RTSum - 0010898-07.2018.5.18.0102	27/11/18	18/12/18	21
RTSum - 0010907-66.2018.5.18.0102	28/11/18	19/12/18	21
RTSum - 0010921-50.2018.5.18.0102	30/11/18	03/12/18	3
RTSum - 0010938-23.2017.5.18.0102	24/07/17	23/04/18	273
RTSum - 0010961-66.2017.5.18.0102	31/07/17	22/03/18	234
RTSum - 0010965-06.2017.5.18.0102	01/08/17	06/07/18	339
RTSum - 0010973-80.2017.5.18.0102	02/08/17	20/04/18	261
RTSum - 0011034-38.2017.5.18.0102	16/08/17	27/04/18	254
RTSum - 0011081-12.2017.5.18.0102	23/08/17	23/04/18	243
RTSum - 0011110-62.2017.5.18.0102	30/08/17	24/05/18	267
RTSum - 0011143-49.2017.5.18.0103	09/10/17	04/04/18	177
RTSum - 0011165-13.2017.5.18.0102	13/09/17	25/01/18	134
RTSum - 0011223-16.2017.5.18.0102	26/09/17	09/02/18	136
RTSum - 0011279-49.2017.5.18.0102	09/10/17	25/01/18	108
RTSum - 0011280-34.2017.5.18.0102	10/10/17	25/01/18	107
RTSum - 0011341-89.2017.5.18.0102	25/10/17	24/05/18	211
RTSum - 0011359-13.2017.5.18.0102	27/10/17	24/01/18	89
RTSum - 0011361-80.2017.5.18.0102	27/10/17	02/02/18	98
RTSum - 0011361-80.2017.5.18.0102	27/10/17	12/04/18	167
RTSum - 0011371-27.2017.5.18.0102	30/10/17	29/01/18	91
RTSum - 0011387-78.2017.5.18.0102	01/11/17	13/04/18	163
RTSum - 0011444-96.2017.5.18.0102	10/11/17	20/04/18	161
RTSum - 0011445-81.2017.5.18.0102	10/11/17	12/04/18	153
RTSum - 0011464-87.2017.5.18.0102	10/11/17	20/04/18	161
RTSum - 0011479-56.2017.5.18.0102	10/11/17	27/04/18	168

**Legenda:**

**Ajuiz.** Data do Ajuizamento;

**Enc. da Instrução:** Data da conclusão para proferir sentença;

**Prazo:** Quantidade de dias decorridos do ajuizamento até o encerramento da instrução.



**PRAZO MÉDIO ENTRE O AJUIZAMENTO E O ENCERRAMENTO DA INSTRUÇÃO - 2ª VARA DO TRABALHO DE RIO VERDE**

**DANIEL BRANQUINHO CARDOSO**

**SUMARÍSSIMO**

Qtd	Prazo Médio
233	53,92

Nr. Processo	Ajuiz.	nc. Instruçã	Prazo
RTSum - 0011484-78.2017.5.18.0102	10/11/17	02/02/18	84
RTSum - 0011495-10.2017.5.18.0102	20/11/17	07/05/18	168
RTSum - 0011517-68.2017.5.18.0102	28/11/17	30/01/18	63
RTSum - 0011525-45.2017.5.18.0102	04/12/17	11/04/18	128
RTSum - 0011530-67.2017.5.18.0102	05/12/17	09/04/18	125
RTSum - 0011536-74.2017.5.18.0102	07/12/17	03/04/18	117
RTSum - 0011548-88.2017.5.18.0102	12/12/17	08/02/18	58
RTSum - 0011551-43.2017.5.18.0102	15/12/17	10/04/18	116
RTSum - 0011558-35.2017.5.18.0102	18/12/17	03/02/18	47
RTSum - 0011562-72.2017.5.18.0102	19/12/17	15/05/18	147
RTSum - 0011566-12.2017.5.18.0102	22/12/17	30/01/18	39
RTSum - 0011567-94.2017.5.18.0102	28/12/17	30/01/18	33

**Legenda:**

**Ajuiz.** Data do Ajuizamento;

**Enc. da Instrução:** Data da conclusão para proferir sentença;

**Prazo:** Quantidade de dias decorridos do ajuizamento até o encerramento da instrução.

**FERNANDO ROSSETTO**

**SUMARÍSSIMO**

Qtd	Prazo Médio
4	18,25

Nr. Processo	Ajuiz.	nc. Instruçã	Prazo
RTSum - 0010704-07.2018.5.18.0102	28/09/18	17/10/18	19
RTSum - 0010705-89.2018.5.18.0102	28/09/18	17/10/18	19

**Legenda:**

**Ajuiz.** Data do Ajuizamento;

**Enc. da Instrução:** Data da conclusão para proferir sentença;

**Prazo:** Quantidade de dias decorridos do ajuizamento até o encerramento da instrução.



**PRAZO MÉDIO ENTRE O AJUIZAMENTO E O  
ENCERRAMENTO DA INSTRUÇÃO - 2ª VARA DO  
TRABALHO DE RIO VERDE**

**FERNANDO ROSSETTO**

**SUMARÍSSIMO**

Qtd	Prazo Médio
4	18,25

Nr. Processo	Ajuiz.	nc. Instruçã	Prazo
RTSum - 0010706-74.2018.5.18.0102	28/09/18	17/10/18	19
RTSum - 0010707-59.2018.5.18.0102	01/10/18	17/10/18	16

**Legenda:**  
Ajuiz. Data do Ajuizamento;  
Enc. da Instrução: Data da conclusão para proferir sentença;  
Prazo: Quantidade de dias decorridos do ajuizamento até o encerramento da instrução.

**MARCELA CARDOSO SCHÜTZ DE  
ARAÚJO**

**SUMARÍSSIMO**

Qtd	Prazo Médio
254	52,13

Nr. Processo	Ajuiz.	nc. Instruçã	Prazo
RTSum - 0010007-83.2018.5.18.0102	10/01/18	21/02/18	42
RTSum - 0010012-08.2018.5.18.0102	15/01/18	01/02/18	17
RTSum - 0010013-90.2018.5.18.0102	15/01/18	20/02/18	36
RTSum - 0010014-75.2018.5.18.0102	15/01/18	01/02/18	17
RTSum - 0010015-60.2018.5.18.0102	15/01/18	01/02/18	17
RTSum - 0010018-15.2018.5.18.0102	16/01/18	04/05/18	108
RTSum - 0010020-82.2018.5.18.0102	17/01/18	02/02/18	16
RTSum - 0010021-67.2018.5.18.0102	18/01/18	07/02/18	20
RTSum - 0010022-52.2018.5.18.0102	19/01/18	22/02/18	34
RTSum - 0010025-07.2018.5.18.0102	19/01/18	05/06/18	137
RTSum - 0010035-51.2018.5.18.0102	23/01/18	31/01/18	8

**Legenda:**  
Ajuiz. Data do Ajuizamento;  
Enc. da Instrução: Data da conclusão para proferir sentença;  
Prazo: Quantidade de dias decorridos do ajuizamento até o encerramento da instrução.



**PRAZO MÉDIO ENTRE O AJUIZAMENTO E O  
ENCERRAMENTO DA INSTRUÇÃO - 2ª VARA DO  
TRABALHO DE RIO VERDE**

**MARCELA CARDOSO SCHÜTZ DE  
ARAÚJO**

**SUMARÍSSIMO**

Qtd	Prazo Médio
254	52,13

Nr. Processo	Ajuiz.	nc. Instruçã	Prazo
RTSum - 0010037-21.2018.5.18.0102	24/01/18	06/03/18	41
RTSum - 0010038-06.2018.5.18.0102	24/01/18	22/02/18	29
RTSum - 0010039-88.2018.5.18.0102	24/01/18	09/03/18	44
RTSum - 0010043-28.2018.5.18.0102	25/01/18	09/02/18	15
RTSum - 0010044-13.2018.5.18.0102	25/01/18	09/02/18	15
RTSum - 0010046-80.2018.5.18.0102	25/01/18	09/02/18	15
RTSum - 0010047-65.2018.5.18.0102	26/01/18	09/02/18	14
RTSum - 0010049-35.2018.5.18.0102	26/01/18	26/02/18	31
RTSum - 0010054-57.2018.5.18.0102	30/01/18	27/02/18	28
RTSum - 0010055-42.2018.5.18.0102	30/01/18	21/02/18	22
RTSum - 0010059-73.2018.5.18.0104	31/01/18	13/03/18	41
RTSum - 0010059-76.2018.5.18.0103	31/01/18	20/03/18	48
RTSum - 0010064-04.2018.5.18.0102	03/02/18	21/02/18	18
RTSum - 0010067-56.2018.5.18.0102	05/02/18	22/02/18	17
RTSum - 0010069-26.2018.5.18.0102	06/02/18	27/02/18	21
RTSum - 0010072-78.2018.5.18.0102	06/02/18	27/02/18	21
RTSum - 0010077-03.2018.5.18.0102	07/02/18	27/02/18	20
RTSum - 0010078-85.2018.5.18.0102	07/02/18	27/02/18	20
RTSum - 0010080-55.2018.5.18.0102	08/02/18	28/02/18	20
RTSum - 0010083-10.2018.5.18.0102	08/02/18	01/03/18	21
RTSum - 0010085-77.2018.5.18.0102	08/02/18	01/03/18	21
RTSum - 0010086-62.2018.5.18.0102	09/02/18	01/03/18	20
RTSum - 0010087-47.2018.5.18.0102	09/02/18	12/04/18	62
RTSum - 0010094-39.2018.5.18.0102	15/02/18	06/08/18	172

**Legenda:**

**Ajuiz.** Data do Ajuizamento;

**Enc. da Instrução:** Data da conclusão para proferir sentença;

**Prazo:** Quantidade de dias decorridos do ajuizamento até o encerramento da instrução.





**PRAZO MÉDIO ENTRE O AJUIZAMENTO E O  
ENCERRAMENTO DA INSTRUÇÃO - 2ª VARA DO  
TRABALHO DE RIO VERDE**

**MARCELA CARDOSO SCHÜTZ DE  
ARAÚJO**

**SUMARÍSSIMO**

Qtd	Prazo Médio
254	52,13

Nr. Processo	Ajuiz.	nc. Instruçã	Prazo
RTSum - 0010095-24.2018.5.18.0102	16/02/18	05/03/18	17
RTSum - 0010096-09.2018.5.18.0102	16/02/18	21/02/18	5
RTSum - 0010097-91.2018.5.18.0102	16/02/18	20/02/18	4
RTSum - 0010103-98.2018.5.18.0102	20/02/18	06/03/18	14
RTSum - 0010106-53.2018.5.18.0102	20/02/18	02/04/18	41
RTSum - 0010108-23.2018.5.18.0102	20/02/18	06/03/18	14
RTSum - 0010109-08.2018.5.18.0102	21/02/18	08/03/18	15
RTSum - 0010112-60.2018.5.18.0102	21/02/18	02/04/18	40
RTSum - 0010113-39.2018.5.18.0104	07/03/18	07/06/18	92
RTSum - 0010113-45.2018.5.18.0102	21/02/18	06/03/18	13
RTSum - 0010116-97.2018.5.18.0102	22/02/18	01/03/18	7
RTSum - 0010118-67.2018.5.18.0102	23/02/18	08/03/18	13
RTSum - 0010123-89.2018.5.18.0102	26/02/18	13/03/18	15
RTSum - 0010124-74.2018.5.18.0102	26/02/18	14/03/18	16
RTSum - 0010128-14.2018.5.18.0102	28/02/18	13/03/18	13
RTSum - 0010130-81.2018.5.18.0102	28/02/18	13/03/18	13
RTSum - 0010141-13.2018.5.18.0102	04/03/18	19/04/18	46
RTSum - 0010142-95.2018.5.18.0102	05/03/18	02/04/18	28
RTSum - 0010144-65.2018.5.18.0102	05/03/18	21/03/18	16
RTSum - 0010155-94.2018.5.18.0102	07/03/18	22/03/18	15
RTSum - 0010162-86.2018.5.18.0102	12/03/18	13/03/18	1
RTSum - 0010165-41.2018.5.18.0102	13/03/18	02/04/18	20
RTSum - 0010176-70.2018.5.18.0102	16/03/18	11/04/18	26
RTSum - 0010185-32.2018.5.18.0102	22/03/18	05/04/18	14

**Legenda:**

**Ajuiz.** Data do Ajuizamento;

**Enc. da Instrução:** Data da conclusão para proferir sentença;

**Prazo:** Quantidade de dias decorridos do ajuizamento até o encerramento da instrução.



**PRAZO MÉDIO ENTRE O AJUIZAMENTO E O  
ENCERRAMENTO DA INSTRUÇÃO - 2ª VARA DO  
TRABALHO DE RIO VERDE**

**MARCELA CARDOSO SCHÜTZ DE  
ARAÚJO**

**SUMARÍSSIMO**

Qtd	Prazo Médio
254	52,13

Nr. Processo	Ajuiz.	nc. Instruçã	Prazo
RTSum - 0010186-17.2018.5.18.0102	22/03/18	12/04/18	21
RTSum - 0010190-54.2018.5.18.0102	22/03/18	11/04/18	20
RTSum - 0010193-06.2018.5.18.0103	20/07/18	20/08/18	31
RTSum - 0010201-83.2018.5.18.0102	27/03/18	17/04/18	21
RTSum - 0010205-23.2018.5.18.0102	27/03/18	17/04/18	21
RTSum - 0010206-08.2018.5.18.0102	27/03/18	02/05/18	36
RTSum - 0010207-90.2018.5.18.0102	28/03/18	24/04/18	27
RTSum - 0010217-37.2018.5.18.0102	04/04/18	23/04/18	19
RTSum - 0010219-07.2018.5.18.0102	05/04/18	23/04/18	18
RTSum - 0010220-89.2018.5.18.0102	05/04/18	23/04/18	18
RTSum - 0010223-44.2018.5.18.0102	05/04/18	23/04/18	18
RTSum - 0010228-66.2018.5.18.0102	06/04/18	09/05/18	33
RTSum - 0010229-51.2018.5.18.0102	06/04/18	24/04/18	18
RTSum - 0010233-88.2018.5.18.0102	09/04/18	19/07/18	101
RTSum - 0010238-13.2018.5.18.0102	10/04/18	03/05/18	23
RTSum - 0010247-72.2018.5.18.0102	16/04/18	21/08/18	127
RTSum - 0010249-42.2018.5.18.0102	16/04/18	14/05/18	28
RTSum - 0010250-27.2018.5.18.0102	17/04/18	24/07/18	98
RTSum - 0010260-71.2018.5.18.0102	19/04/18	30/05/18	41
RTSum - 0010265-93.2018.5.18.0102	23/04/18	04/06/18	42
RTSum - 0010266-78.2018.5.18.0102	23/04/18	14/05/18	21
RTSum - 0010267-63.2018.5.18.0102	23/04/18	16/05/18	23
RTSum - 0010270-18.2018.5.18.0102	23/04/18	15/05/18	22
RTSum - 0010277-10.2018.5.18.0102	25/04/18	25/07/18	91

**Legenda:**

**Ajuiz.** Data do Ajuizamento;

**Enc. da Instrução:** Data da conclusão para proferir sentença;

**Prazo:** Quantidade de dias decorridos do ajuizamento até o encerramento da instrução.



**PRAZO MÉDIO ENTRE O AJUIZAMENTO E O  
ENCERRAMENTO DA INSTRUÇÃO - 2ª VARA DO  
TRABALHO DE RIO VERDE**

**MARCELA CARDOSO SCHÜTZ DE  
ARAÚJO**

**SUMARÍSSIMO**

Qtd	Prazo Médio
254	52,13

Nr. Processo	Ajuiz.	nc. Instruçã	Prazo
RTSum - 0010278-92.2018.5.18.0102	25/04/18	14/08/18	111
RTSum - 0010286-69.2018.5.18.0102	27/04/18	16/05/18	19
RTSum - 0010294-46.2018.5.18.0102	03/05/18	16/05/18	13
RTSum - 0010295-31.2018.5.18.0102	03/05/18	16/07/18	74
RTSum - 0010296-16.2018.5.18.0102	03/05/18	16/07/18	74
RTSum - 0010297-98.2018.5.18.0102	03/05/18	21/05/18	18
RTSum - 0010302-23.2018.5.18.0102	07/05/18	25/05/18	18
RTSum - 0010310-97.2018.5.18.0102	10/05/18	08/08/18	90
RTSum - 0010319-59.2018.5.18.0102	16/05/18	06/06/18	21
RTSum - 0010321-29.2018.5.18.0102	17/05/18	01/06/18	15
RTSum - 0010323-96.2018.5.18.0102	17/05/18	04/06/18	18
RTSum - 0010330-88.2018.5.18.0102	18/05/18	11/06/18	24
RTSum - 0010343-87.2018.5.18.0102	24/05/18	13/06/18	20
RTSum - 0010369-85.2018.5.18.0102	04/06/18	13/08/18	70
RTSum - 0010372-40.2018.5.18.0102	05/06/18	10/08/18	66
RTSum - 0010376-77.2018.5.18.0102	06/06/18	27/07/18	51
RTSum - 0010380-17.2018.5.18.0102	07/06/18	14/08/18	68
RTSum - 0010416-59.2018.5.18.0102	20/06/18	19/07/18	29
RTSum - 0010422-66.2018.5.18.0102	23/06/18	23/07/18	30
RTSum - 0010424-36.2018.5.18.0102	25/06/18	26/07/18	31
RTSum - 0010426-06.2018.5.18.0102	26/06/18	02/08/18	37
RTSum - 0010428-73.2018.5.18.0102	26/06/18	19/07/18	23
RTSum - 0010430-43.2018.5.18.0102	26/06/18	29/08/18	64
RTSum - 0010433-95.2018.5.18.0102	28/06/18	31/07/18	33

**Legenda:**

**Ajuiz.** Data do Ajuizamento;

**Enc. da Instrução:** Data da conclusão para proferir sentença;

**Prazo:** Quantidade de dias decorridos do ajuizamento até o encerramento da instrução.



**PRAZO MÉDIO ENTRE O AJUIZAMENTO E O  
ENCERRAMENTO DA INSTRUÇÃO - 2ª VARA DO  
TRABALHO DE RIO VERDE**

**MARCELA CARDOSO SCHÜTZ DE  
ARAÚJO**

**SUMARÍSSIMO**

Qtd	Prazo Médio
254	52,13

Nr. Processo	Ajuiz.	nc. Instruça	Prazo
RTSum - 0010434-80.2018.5.18.0102	28/06/18	19/07/18	21
RTSum - 0010436-50.2018.5.18.0102	28/06/18	16/08/18	49
RTSum - 0010438-20.2018.5.18.0102	29/06/18	24/07/18	25
RTSum - 0010440-87.2018.5.18.0102	29/06/18	08/08/18	40
RTSum - 0010445-12.2018.5.18.0102	02/07/18	07/08/18	36
RTSum - 0010446-94.2018.5.18.0102	02/07/18	27/09/18	87
RTSum - 0010447-79.2018.5.18.0102	02/07/18	24/07/18	22
RTSum - 0010448-64.2018.5.18.0102	02/07/18	24/07/18	22
RTSum - 0010451-19.2018.5.18.0102	03/07/18	24/07/18	21
RTSum - 0010452-04.2018.5.18.0102	04/07/18	22/11/18	141
RTSum - 0010454-71.2018.5.18.0102	05/07/18	26/07/18	21
RTSum - 0010455-56.2018.5.18.0102	05/07/18	09/08/18	35
RTSum - 0010456-41.2018.5.18.0102	05/07/18	06/08/18	32
RTSum - 0010457-26.2018.5.18.0102	05/07/18	26/07/18	21
RTSum - 0010458-11.2018.5.18.0102	06/07/18	26/07/18	20
RTSum - 0010459-93.2018.5.18.0102	06/07/18	07/08/18	32
RTSum - 0010465-03.2018.5.18.0102	11/07/18	26/07/18	15
RTSum - 0010469-40.2018.5.18.0102	12/07/18	26/07/18	14
RTSum - 0010470-25.2018.5.18.0102	12/07/18	06/09/18	56
RTSum - 0010471-10.2018.5.18.0102	12/07/18	07/08/18	26
RTSum - 0010475-47.2018.5.18.0102	16/07/18	29/08/18	44
RTSum - 0010476-32.2018.5.18.0102	16/07/18	31/07/18	15
RTSum - 0010486-76.2018.5.18.0102	18/07/18	09/08/18	22
RTSum - 0010489-31.2018.5.18.0102	18/07/18	04/09/18	48

**Legenda:**

**Ajuiz.** Data do Ajuizamento;

**Enc. da Instrução:** Data da conclusão para proferir sentença;

**Prazo:** Quantidade de dias decorridos do ajuizamento até o encerramento da instrução.



**PRAZO MÉDIO ENTRE O AJUIZAMENTO E O  
ENCERRAMENTO DA INSTRUÇÃO - 2ª VARA DO  
TRABALHO DE RIO VERDE**

**MARCELA CARDOSO SCHÜTZ DE  
ARAÚJO**

**SUMARÍSSIMO**

Qtd	Prazo Médio
254	52,13

Nr. Processo	Ajuiz.	nc. Instruçã	Prazo
RTSum - 0010490-16.2018.5.18.0102	18/07/18	02/08/18	15
RTSum - 0010492-83.2018.5.18.0102	19/07/18	02/08/18	14
RTSum - 0010496-23.2018.5.18.0102	20/07/18	07/08/18	18
RTSum - 0010498-90.2018.5.18.0102	21/07/18	07/08/18	17
RTSum - 0010500-60.2018.5.18.0102	22/07/18	15/08/18	24
RTSum - 0010501-45.2018.5.18.0102	22/07/18	23/07/18	1
RTSum - 0010502-30.2018.5.18.0102	23/07/18	08/08/18	16
RTSum - 0010503-15.2018.5.18.0102	23/07/18	10/08/18	18
RTSum - 0010520-51.2018.5.18.0102	30/07/18	27/08/18	28
RTSum - 0010522-21.2018.5.18.0102	30/07/18	04/10/18	66
RTSum - 0010528-28.2018.5.18.0102	31/07/18	16/08/18	16
RTSum - 0010529-13.2018.5.18.0102	31/07/18	17/08/18	17
RTSum - 0010530-95.2018.5.18.0102	31/07/18	16/08/18	16
RTSum - 0010537-87.2018.5.18.0102	02/08/18	21/08/18	19
RTSum - 0010539-57.2018.5.18.0102	02/08/18	28/08/18	26
RTSum - 0010541-27.2018.5.18.0102	03/08/18	15/08/18	12
RTSum - 0010542-12.2018.5.18.0102	03/08/18	29/08/18	26
RTSum - 0010544-79.2018.5.18.0102	04/08/18	21/08/18	17
RTSum - 0010549-04.2018.5.18.0102	07/08/18	30/08/18	23
RTSum - 0010550-86.2018.5.18.0102	08/08/18	21/08/18	13
RTSum - 0010552-56.2018.5.18.0102	09/08/18	27/08/18	18
RTSum - 0010556-93.2018.5.18.0102	09/08/18	04/09/18	26
RTSum - 0010561-18.2018.5.18.0102	10/08/18	27/08/18	17
RTSum - 0010568-10.2018.5.18.0102	13/08/18	30/08/18	17

**Legenda:**

**Ajuiz.** Data do Ajuizamento;

**Enc. da Instrução:** Data da conclusão para proferir sentença;

**Prazo:** Quantidade de dias decorridos do ajuizamento até o encerramento da instrução.



**PRAZO MÉDIO ENTRE O AJUIZAMENTO E O  
ENCERRAMENTO DA INSTRUÇÃO - 2ª VARA DO  
TRABALHO DE RIO VERDE**

**MARCELA CARDOSO SCHÜTZ DE  
ARAÚJO**

**SUMARÍSSIMO**

Qtd	Prazo Médio
254	52,13

Nr. Processo	Ajuiz.	nc. Instruçã	Prazo
RTSum - 0010569-92.2018.5.18.0102	13/08/18	30/08/18	17
RTSum - 0010572-47.2018.5.18.0102	14/08/18	06/09/18	23
RTSum - 0010573-32.2018.5.18.0102	14/08/18	19/09/18	36
RTSum - 0010575-02.2018.5.18.0102	14/08/18	30/08/18	16
RTSum - 0010582-91.2018.5.18.0102	16/08/18	26/09/18	41
RTSum - 0010593-23.2018.5.18.0102	22/08/18	05/09/18	14
RTSum - 0010596-75.2018.5.18.0102	23/08/18	13/09/18	21
RTSum - 0010597-60.2018.5.18.0102	23/08/18	05/09/18	13
RTSum - 0010598-45.2018.5.18.0102	23/08/18	19/09/18	27
RTSum - 0010613-14.2018.5.18.0102	28/08/18	12/09/18	15
RTSum - 0010618-36.2018.5.18.0102	29/08/18	10/10/18	42
RTSum - 0010620-06.2018.5.18.0102	30/08/18	12/09/18	13
RTSum - 0010625-28.2018.5.18.0102	31/08/18	17/09/18	17
RTSum - 0010628-80.2018.5.18.0102	03/09/18	17/09/18	14
RTSum - 0010635-72.2018.5.18.0102	04/09/18	10/10/18	36
RTSum - 0010637-42.2018.5.18.0102	05/09/18	27/09/18	22
RTSum - 0010645-19.2018.5.18.0102	10/09/18	27/09/18	17
RTSum - 0010647-86.2018.5.18.0102	10/09/18	04/10/18	24
RTSum - 0010672-02.2018.5.18.0102	18/09/18	11/10/18	23
RTSum - 0010676-39.2018.5.18.0102	19/09/18	04/10/18	15
RTSum - 0010682-46.2018.5.18.0102	20/09/18	26/09/18	6
RTSum - 0010688-53.2018.5.18.0102	24/09/18	26/09/18	2
RTSum - 0010691-08.2018.5.18.0102	26/09/18	10/10/18	14
RTSum - 0010695-45.2018.5.18.0102	26/09/18	11/10/18	15

**Legenda:**

**Ajuiz.** Data do Ajuizamento;

**Enc. da Instrução:** Data da conclusão para proferir sentença;

**Prazo:** Quantidade de dias decorridos do ajuizamento até o encerramento da instrução.



**PRAZO MÉDIO ENTRE O AJUIZAMENTO E O  
ENCERRAMENTO DA INSTRUÇÃO - 2ª VARA DO  
TRABALHO DE RIO VERDE**

**MARCELA CARDOSO SCHÜTZ DE  
ARAÚJO**

**SUMARÍSSIMO**

Qtd	Prazo Médio
254	52,13

Nr. Processo	Ajuiz.	nc. Instruçã	Prazo
RTSum - 0010699-82.2018.5.18.0102	27/09/18	02/10/18	5
RTSum - 0010702-37.2018.5.18.0102	28/09/18	02/10/18	4
RTSum - 0010715-36.2018.5.18.0102	02/10/18	22/11/18	51
RTSum - 0010736-12.2018.5.18.0102	08/10/18	27/11/18	50
RTSum - 0010760-40.2018.5.18.0102	17/10/18	29/11/18	43
RTSum - 0010787-23.2018.5.18.0102	24/10/18	22/11/18	29
RTSum - 0010792-45.2018.5.18.0102	26/10/18	05/12/18	40
RTSum - 0010799-37.2018.5.18.0102	29/10/18	29/11/18	31
RTSum - 0010800-22.2018.5.18.0102	29/10/18	06/12/18	38
RTSum - 0010801-07.2018.5.18.0102	29/10/18	22/11/18	24
RTSum - 0010802-89.2018.5.18.0102	29/10/18	28/11/18	30
RTSum - 0010806-29.2018.5.18.0102	30/10/18	23/11/18	24
RTSum - 0010812-36.2018.5.18.0102	31/10/18	26/11/18	26
RTSum - 0010814-97.2018.5.18.0104	26/10/18	27/11/18	32
RTSum - 0010817-58.2018.5.18.0102	01/11/18	10/12/18	39
RTSum - 0010818-43.2018.5.18.0102	02/11/18	29/11/18	27
RTSum - 0010820-13.2018.5.18.0102	05/11/18	12/12/18	37
RTSum - 0010821-95.2018.5.18.0102	05/11/18	29/11/18	24
RTSum - 0010825-35.2018.5.18.0102	06/11/18	10/12/18	34
RTSum - 0010833-12.2018.5.18.0102	08/11/18	03/12/18	25
RTSum - 0010848-78.2018.5.18.0102	12/11/18	05/12/18	23
RTSum - 0010851-33.2018.5.18.0102	13/11/18	29/11/18	16
RTSum - 0010853-03.2018.5.18.0102	13/11/18	26/11/18	13
RTSum - 0010854-85.2018.5.18.0102	13/11/18	06/12/18	23

**Legenda:**

**Ajuiz.** Data do Ajuizamento;

**Enc. da Instrução:** Data da conclusão para proferir sentença;

**Prazo:** Quantidade de dias decorridos do ajuizamento até o encerramento da instrução.



**PRAZO MÉDIO ENTRE O AJUIZAMENTO E O  
ENCERRAMENTO DA INSTRUÇÃO - 2ª VARA DO  
TRABALHO DE RIO VERDE**

**MARCELA CARDOSO SCHÜTZ DE  
ARAÚJO**

**SUMARÍSSIMO**

Qtd	Prazo Médio
254	52,13

Nr. Processo	Ajuiz.	nc. Instruçã	Prazo
RTSum - 0010856-55.2018.5.18.0102	13/11/18	06/12/18	23
RTSum - 0010860-92.2018.5.18.0102	15/11/18	10/12/18	25
RTSum - 0010894-67.2018.5.18.0102	25/11/18	14/12/18	19
RTSum - 0010901-93.2017.5.18.0102	17/07/17	01/03/18	227
RTSum - 0010939-08.2017.5.18.0102	24/07/17	09/03/18	228
RTSum - 0010958-14.2017.5.18.0102	31/07/17	15/03/18	227
RTSum - 0010958-14.2017.5.18.0102	31/07/17	05/04/18	248
RTSum - 0011031-83.2017.5.18.0102	16/08/17	01/03/18	197
RTSum - 0011068-13.2017.5.18.0102	22/08/17	03/04/18	224
RTSum - 0011085-49.2017.5.18.0102	24/08/17	10/04/18	229
RTSum - 0011144-37.2017.5.18.0102	12/09/17	02/04/18	202
RTSum - 0011147-89.2017.5.18.0102	08/09/17	10/04/18	214
RTSum - 0011180-79.2017.5.18.0102	17/09/17	20/02/18	156
RTSum - 0011250-96.2017.5.18.0102	03/10/17	26/01/18	115
RTSum - 0011268-20.2017.5.18.0102	06/10/17	13/04/18	189
RTSum - 0011278-64.2017.5.18.0102	09/10/17	27/03/18	169
RTSum - 0011330-60.2017.5.18.0102	23/10/17	09/01/18	78
RTSum - 0011342-74.2017.5.18.0102	25/10/17	08/01/18	75
RTSum - 0011355-73.2017.5.18.0102	27/10/17	19/02/18	115
RTSum - 0011378-19.2017.5.18.0102	31/10/17	19/02/18	111
RTSum - 0011412-91.2017.5.18.0102	07/11/17	08/02/18	93
RTSum - 0011419-83.2017.5.18.0102	08/11/17	27/03/18	139
RTSum - 0011420-68.2017.5.18.0102	08/11/17	22/02/18	106
RTSum - 0011421-53.2017.5.18.0102	08/11/17	16/03/18	128

**Legenda:**

**Ajuiz.** Data do Ajuizamento;

**Enc. da Instrução:** Data da conclusão para proferir sentença;

**Prazo:** Quantidade de dias decorridos do ajuizamento até o encerramento da instrução.





**PRAZO MÉDIO ENTRE O AJUIZAMENTO E O  
ENCERRAMENTO DA INSTRUÇÃO - 2ª VARA DO  
TRABALHO DE RIO VERDE**

**MARCELA CARDOSO SCHÜTZ DE  
ARAÚJO**

**SUMARÍSSIMO**

Qtd	Prazo Médio
254	52,13

Nr. Processo	Ajuiz.	nc. Instruçã	Prazo
RTSum - 0011422-38.2017.5.18.0102	08/11/17	20/02/18	104
RTSum - 0011424-08.2017.5.18.0102	09/11/17	21/03/18	132
RTSum - 0011433-67.2017.5.18.0102	09/11/17	05/04/18	147
RTSum - 0011442-29.2017.5.18.0102	10/11/17	21/03/18	131
RTSum - 0011445-81.2017.5.18.0102	10/11/17	12/04/18	153
RTSum - 0011458-80.2017.5.18.0102	10/11/17	09/05/18	180
RTSum - 0011474-34.2017.5.18.0102	10/11/17	05/03/18	115
RTSum - 0011481-26.2017.5.18.0102	10/11/17	12/03/18	122
RTSum - 0011493-40.2017.5.18.0102	18/11/17	08/01/18	51
RTSum - 0011504-69.2017.5.18.0102	22/11/17	10/04/18	139
RTSum - 0011509-91.2017.5.18.0102	24/11/17	02/04/18	129
RTSum - 0011510-76.2017.5.18.0102	25/11/17	02/05/18	158
RTSum - 0011513-31.2017.5.18.0102	28/11/17	09/05/18	162
RTSum - 0011534-07.2017.5.18.0102	06/12/17	04/04/18	119
RTSum - 0011537-59.2017.5.18.0102	08/12/17	20/02/18	74
RTSum - 0011538-44.2017.5.18.0102	08/12/17	20/02/18	74
RTSum - 0011539-29.2017.5.18.0102	08/12/17	24/01/18	47
RTSum - 0011542-81.2017.5.18.0102	10/12/17	24/01/18	45
RTSum - 0011543-66.2017.5.18.0102	11/12/17	22/02/18	73
RTSum - 0011544-51.2017.5.18.0102	11/12/17	07/02/18	58
RTSum - 0011545-36.2017.5.18.0102	12/12/17	24/01/18	43
RTSum - 0011547-06.2017.5.18.0102	12/12/17	27/04/18	136
RTSum - 0011549-73.2017.5.18.0102	14/12/17	30/01/18	47
RTSum - 0011555-80.2017.5.18.0102	15/12/17	04/06/18	171

**Legenda:**

**Ajuiz.** Data do Ajuizamento;

**Enc. da Instrução:** Data da conclusão para proferir sentença;

**Prazo:** Quantidade de dias decorridos do ajuizamento até o encerramento da instrução.



**PRAZO MÉDIO ENTRE O AJUIZAMENTO E O  
ENCERRAMENTO DA INSTRUÇÃO - 2ª VARA DO  
TRABALHO DE RIO VERDE**

**MARCELA CARDOSO SCHÜTZ DE  
ARAÚJO**

**SUMARÍSSIMO**

Qtd	Prazo Médio
254	52,13

Nr. Processo	Ajuiz.	nc. Instruçã	Prazo
RTSum - 0011557-50.2017.5.18.0102	18/12/17	07/02/18	51
RTSum - 0011563-57.2017.5.18.0102	20/12/17	31/01/18	42
RTSum - 0011772-60.2016.5.18.0102	13/12/16	22/02/18	436
RTSum - 0011777-82.2016.5.18.0102	14/12/16	26/02/18	439

**Legenda:**

**Ajuiz.** Data do Ajuizamento;

**Enc. da Instrução:** Data da conclusão para proferir sentença;

**Prazo:** Quantidade de dias decorridos do ajuizamento até o encerramento da instrução.