

## Conceituação

| Tema                              | Prazos Processuais   |
|-----------------------------------|--|
| <b>Relatórios</b>                 | Evolução Histórica<br>Comparativo por VT<br>Comparativo por Grupo<br>Por Grupo<br>Por VT<br>Por Processo<br>Por Magistrado   |
| <b>Resumo</b>                     | Apresenta o prazo médio desde o ajuizamento da ação até o encerramento da instrução.   |
| <b>Descrição</b>                  | O prazo médio é obtido calculando-se a quantidade de dias decorridos desde o ajuizamento até o encerramento da instrução.<br>Os dados são extraídos baseando-se nos itens do e-Gestão:<br><br>267 e 90267 - Do ajuizamento da ação até o encerramento da instrução na fase de conhecimento – rito sumaríssimo;<br><br>268 e 90268 – Do ajuizamento da ação até o encerramento da instrução na fase de conhecimento – exceto rito sumaríssimo (ordinário) |
| <b>Origem da informação</b>       | e-Gestão   |
| <b>Critérios e transformações</b> | Coletado do e-Gestão, consolidado, otimizado e classificado para análise.  |
| <b>Análises possíveis</b>         | Prazo médio entre o ajuizamento da ação e o encerramento da instrução, detalhado de forma Geral, Por grupo, por VT, Por Processo e Por Magistrado.   |



## EVOLUÇÃO HISTÓRICA DOS PRAZOS PROCESSUAIS ENTRE O AJUIZAMENTO E O ENCERRAMENTO DA INSTRUÇÃO - VARA DO TRABALHO DE URUAÇU

Data do encerramento da instrução entre 1/1/2018 e 31/12/2018 23:59:59

| Rito               | Qtd          | Prazo Médio   |
|--------------------|--------------|---------------|
| ORDINÁRIO          | 1.233        | 278,61        |
| SUMARÍSSIMO        | 969          | 76,42         |
| <b>Total/Média</b> | <b>2.202</b> | <b>189,72</b> |

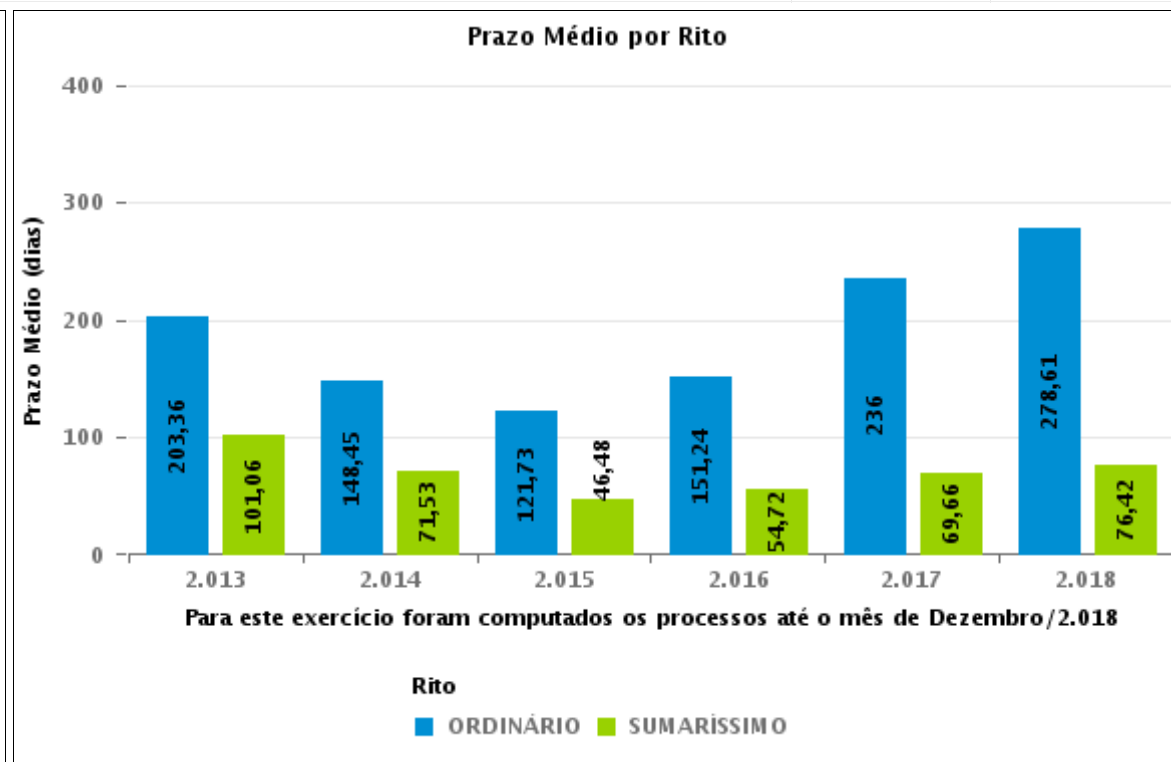
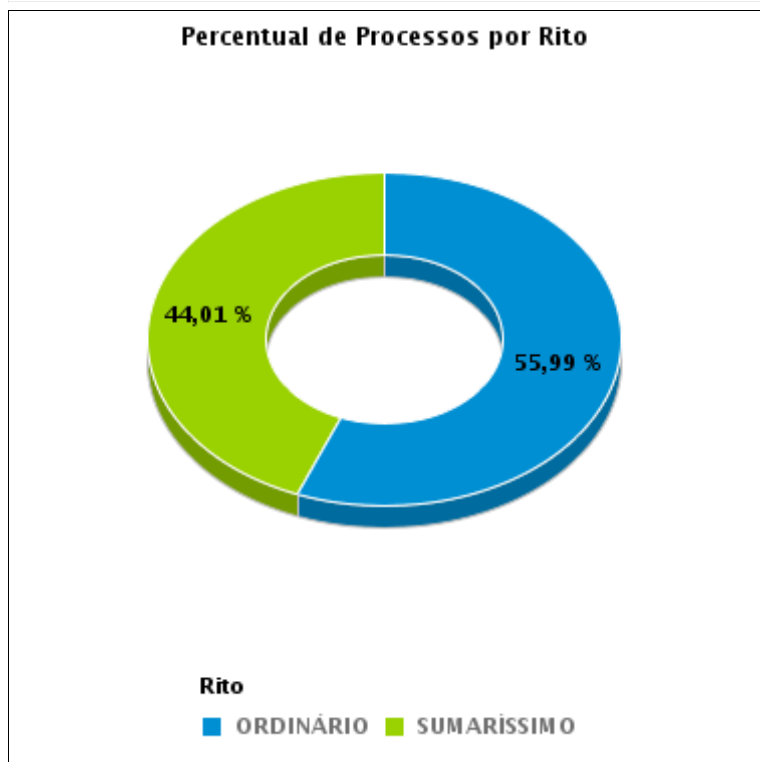



## COMPARATIVO DO PRAZO MÉDIO ENTRE O AJUIZAMENTO E O ENCERRAMENTO DA INSTRUÇÃO - VARA DO TRABALHO DE URUAÇU

Data do encerramento da instrução entre 1/1/2018 e 31/12/2018 23:59:59

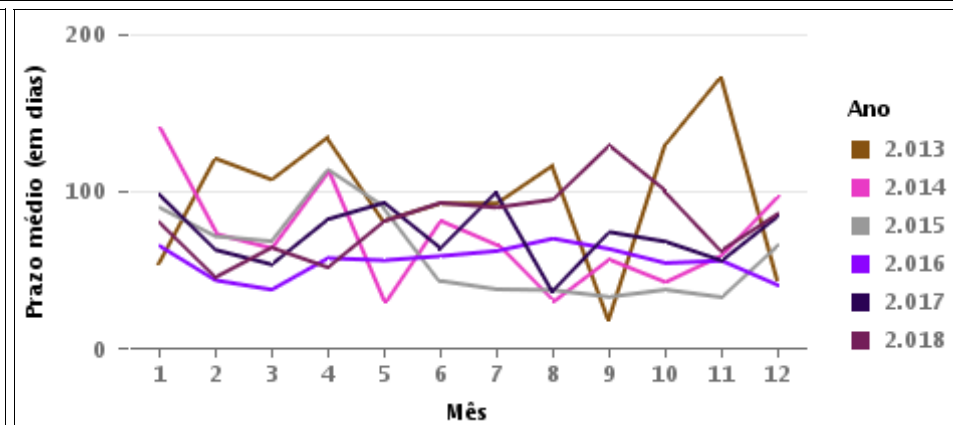
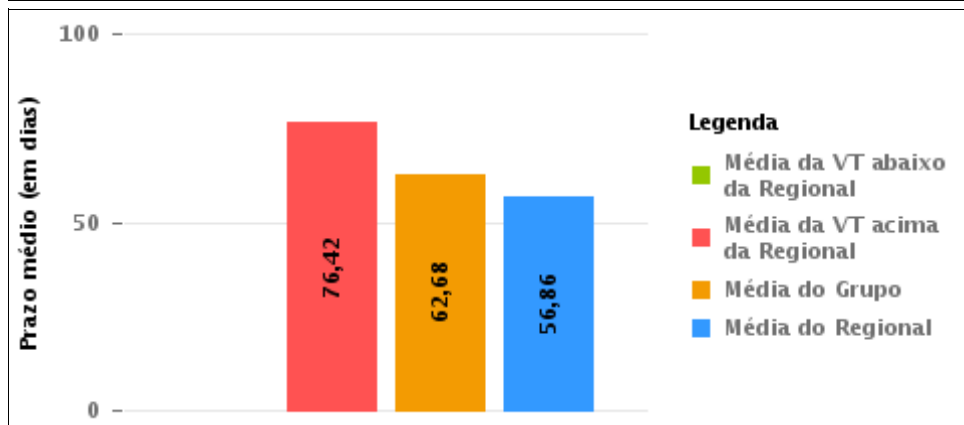



## COMPARATIVO DO PRAZO MÉDIO ENTRE O AJUIZAMENTO E O ENCERRAMENTO DA INSTRUÇÃO ENTRE AS VARAS DO GRUPO

Data do encerramento da instrução entre 1/1/2018 e 31/12/2018 23:59:59

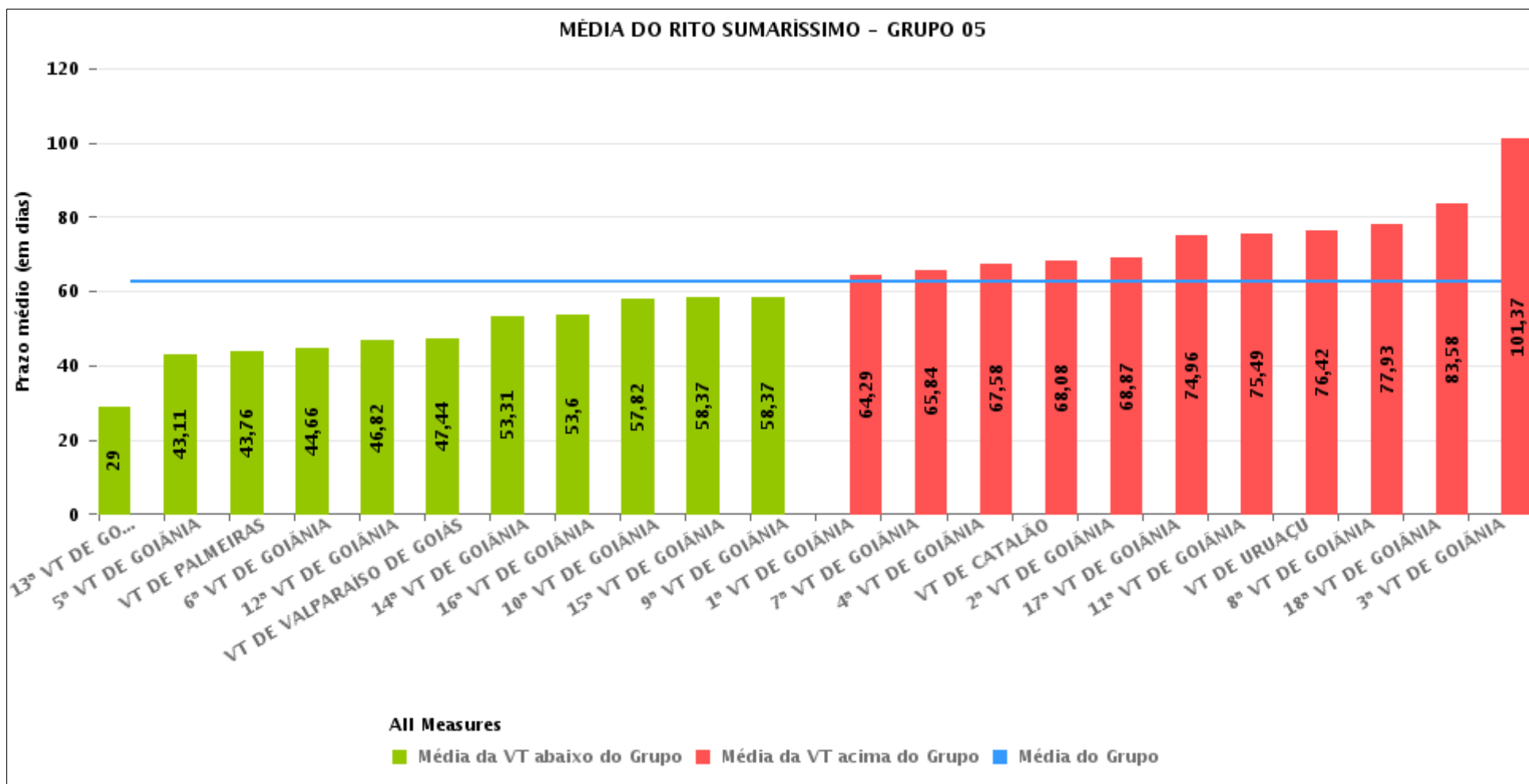



## PRAZO MÉDIO ENTRE O AJUIZAMENTO E O ENCERRAMENTO DA INSTRUÇÃO POR GRUPO

Data do encerramento da instrução entre 1/1/2018 e 31/12/2018 23:59:59

| Rito        | Grupo    | Qtd. Processos | Prazo Médio (dias) | Ranking |
|-------------|----------|----------------|--------------------|---------|
| SUMARÍSSIMO | GRUPO 04 | 3.513          | 39,9               | 1°      |
|             | GRUPO 03 | 14.790         | 51,6               | 2°      |
|             | GRUPO 01 | 286            | 51,94              | 3°      |
|             | GRUPO 05 | 20.663         | 62,68              | 4°      |
|             | GRUPO 02 | 608            | 87,32              | 5°      |

| Legenda:   | # Grupo 03 – De 1501 a 2000   | # Grupo 04 – De 2001 a 2500   | # Grupo 05 – Maior que 2500                                |
|--|---|---|--|
| # Grupo 01 – Até 1000<br>VT de Posse<br>VT de Pires do Rio | VT de Ceres<br>1ª VT de Anápolis<br>2ª VT de Anápolis<br>3ª VT de Anápolis<br>4ª VT de Anápolis   | VT de Goiatuba<br>VT de Goianésia<br>1ª VT de Goiânia<br>2ª VT de Goiânia<br>3ª VT de Goiânia<br>4ª VT de Goiânia<br>5ª VT de Goiânia<br>6ª VT de Goiânia<br>7ª VT de Goiânia<br>8ª VT de Goiânia<br>9ª VT de Goiânia<br>10ª VT de Goiânia<br>11ª VT de Goiânia<br>12ª VT de Goiânia<br>13ª VT de Goiânia<br>14ª VT de Goiânia<br>15ª VT de Goiânia<br>16ª VT de Goiânia<br>17ª VT de Goiânia<br>18ª VT de Goiânia<br>VT de Inhumas<br>VT de Luziânia | VT de Catalão<br>VT de Uruaçu<br>VT de Valparaíso de Goiás |
| # Grupo 02 – De 1001 a 1500<br>VT de Formosa               | 1ª VT de Aparecida de Goiânia<br>2ª VT de Aparecida de Goiânia<br>3ª VT de Aparecida de Goiânia<br>VT de Caldas Novas<br>1ª VT de Itumbiara<br>2ª VT de Itumbiara<br>VT de Goiás<br>VT de Jataí<br>VT de Mineiros<br>VT de Quirinópolis<br>1ª VT de Rio Verde<br>2ª VT de Rio Verde<br>3ª VT de Rio Verde<br>4ª VT de Rio Verde<br>VT de São Luis de Montes Belos |   |  |



## PRAZO MÉDIO ENTRE O AJUIZAMENTO E O ENCERRAMENTO DA INSTRUÇÃO DE TODAS AS VARAS DO TRABALHO

Data do encerramento da instrução entre 1/1/2018 e 31/12/2018 23:59:59

### SUMARÍSSIMO

| Qtd. Processos | Prazo Médio (dias) |
|----------------|--------------------|
| 39.860         | 56,86              |

| Vara do Trabalho                             | Qtd Processos | Prazo Médio | Ranking |
|--|---------------|-------------|---------|
| 4ª VARA DO TRABALHO DE RIO VERDE             | 483           | 25,71       | 1º      |
| VARA DO TRABALHO DE INHUMAS                  | 817           | 27,06       | 2º      |
| 13ª VARA DO TRABALHO DE GOIÂNIA              | 902           | 29          | 3º      |
| VARA DO TRABALHO DE CERES                    | 894           | 31,18       | 4º      |
| VARA DO TRABALHO DE GOIANÉSIA                | 1.007         | 35,36       | 5º      |
| 3ª VARA DO TRABALHO DE APARECIDA DE GOIÂNIA  | 801           | 36,54       | 6º      |
| VARA DO TRABALHO DE GOIÁS                    | 1.205         | 36,74       | 7º      |
| VARA DO TRABALHO DE LUZIÂNIA                 | 1.107         | 36,77       | 8º      |
| 3ª VARA DO TRABALHO DE ANÁPOLIS              | 680           | 38,4        | 9º      |
| 5ª VARA DO TRABALHO DE GOIÂNIA               | 794           | 43,11       | 10º     |
| VARA DO TRABALHO DE PALMEIRAS                | 430           | 43,76       | 11º     |
| 1ª VARA DO TRABALHO DE ANÁPOLIS              | 582           | 43,91       | 12º     |
| 6ª VARA DO TRABALHO DE GOIÂNIA               | 837           | 44,66       | 13º     |
| 12ª VARA DO TRABALHO DE GOIÂNIA              | 1.016         | 46,82       | 14º     |
| 2ª VARA DO TRABALHO DE APARECIDA DE GOIÂNIA  | 855           | 47,1        | 15º     |
| VARA DO TRABALHO DE VALPARAÍSO DE GOIÁS      | 1.347         | 47,44       | 16º     |
| 4ª VARA DO TRABALHO DE ANÁPOLIS              | 748           | 47,64       | 17º     |
| VARA DO TRABALHO DE POSSE                    | 172           | 47,81       | 18º     |
| 1ª VARA DO TRABALHO DE APARECIDA DE GOIÂNIA  | 909           | 48,44       | 19º     |
| VARA DO TRABALHO DE JATAÍ                    | 932           | 52,12       | 20º     |
| 2ª VARA DO TRABALHO DE RIO VERDE             | 493           | 52,7        | 21º     |
| 14ª VARA DO TRABALHO DE GOIÂNIA              | 937           | 53,31       | 22º     |
| 16ª VARA DO TRABALHO DE GOIÂNIA              | 931           | 53,6        | 23º     |
| VARA DO TRABALHO DE SÃO LUIS DE MONTES BELOS | 1.446         | 54,21       | 24º     |
| VARA DO TRABALHO DE QUIRINÓPOLIS             | 384           | 54,25       | 25º     |
| 10ª VARA DO TRABALHO DE GOIÂNIA              | 904           | 57,82       | 26º     |



## PRAZO MÉDIO ENTRE O AJUIZAMENTO E O ENCERRAMENTO DA INSTRUÇÃO DE TODAS AS VARAS DO TRABALHO

### SUMARÍSSIMO

| Qtd. Processos | Prazo Médio (dias) |
|----------------|--------------------|
| 39.860         | 56,86              |

| Vara do Trabalho                 | Qtd Processos | Prazo Médio | Ranking |
|----------------------------------|---------------|-------------|---------|
| VARA DO TRABALHO DE PIRES DO RIO | 114           | 58,16       | 27°     |
| 15ª VARA DO TRABALHO DE GOIÂNIA  | 903           | 58,37       | 28°     |
| 9ª VARA DO TRABALHO DE GOIÂNIA   | 928           | 58,37       | 29°     |
| 3ª VARA DO TRABALHO DE RIO VERDE | 515           | 60,78       | 30°     |
| 2ª VARA DO TRABALHO DE ITUMBIARA | 755           | 62,69       | 31°     |
| 1ª VARA DO TRABALHO DE GOIÂNIA   | 897           | 64,29       | 32°     |
| 1ª VARA DO TRABALHO DE ITUMBIARA | 715           | 65,29       | 33°     |
| 7ª VARA DO TRABALHO DE GOIÂNIA   | 913           | 65,84       | 34°     |
| 2ª VARA DO TRABALHO DE ANÁPOLIS  | 505           | 66,92       | 35°     |
| 4ª VARA DO TRABALHO DE GOIÂNIA   | 894           | 67,58       | 36°     |
| VARA DO TRABALHO DE CATALÃO      | 1.108         | 68,08       | 37°     |
| 1ª VARA DO TRABALHO DE RIO VERDE | 473           | 68,81       | 38°     |
| 2ª VARA DO TRABALHO DE GOIÂNIA   | 923           | 68,87       | 39°     |
| VARA DO TRABALHO DE GOIATUBA     | 582           | 71,75       | 40°     |
| 17ª VARA DO TRABALHO DE GOIÂNIA  | 1.089         | 74,96       | 41°     |
| 11ª VARA DO TRABALHO DE GOIÂNIA  | 937           | 75,49       | 42°     |
| VARA DO TRABALHO DE CALDAS NOVAS | 867           | 75,62       | 43°     |
| VARA DO TRABALHO DE URUAÇU       | 969           | 76,42       | 44°     |
| 8ª VARA DO TRABALHO DE GOIÂNIA   | 978           | 77,93       | 45°     |
| 18ª VARA DO TRABALHO DE GOIÂNIA  | 959           | 83,58       | 46°     |
| VARA DO TRABALHO DE MINEIROS     | 548           | 85,2        | 47°     |
| VARA DO TRABALHO DE FORMOSA      | 608           | 87,32       | 48°     |
| 3ª VARA DO TRABALHO DE GOIÂNIA   | 1.067         | 101,37      | 49°     |



## PRAZO MÉDIO ENTRE O AJUIZAMENTO E O ENCERRAMENTO DA INSTRUÇÃO - VARA DO TRABALHO DE URUAÇU

Data do encerramento da instrução entre 1/1/2018 e 31/12/2018 23:59:59

### VARA DO TRABALHO DE URUAÇU

#### SUMARÍSSIMO

| Qtd | Prazo Médio |
|-----|-------------|
| 947 | 76,42       |

| Nr. Processo                      | Ajuiz.   | nc. Instruçã | Prazo |
|-----------------------------------|----------|--------------|-------|
| RTSum - 0010001-70.2018.5.18.0201 | 02/01/18 | 22/02/18     | 51    |
| RTSum - 0010004-25.2018.5.18.0201 | 03/01/18 | 19/02/18     | 47    |
| RTSum - 0010005-10.2018.5.18.0201 | 03/01/18 | 19/02/18     | 47    |
| RTSum - 0010007-77.2018.5.18.0201 | 04/01/18 | 07/03/18     | 62    |
| RTSum - 0010009-47.2018.5.18.0201 | 05/01/18 | 05/04/18     | 90    |
| RTSum - 0010012-02.2018.5.18.0201 | 09/01/18 | 20/09/18     | 254   |
| RTSum - 0010014-69.2018.5.18.0201 | 09/01/18 | 11/01/18     | 2     |
| RTSum - 0010015-54.2018.5.18.0201 | 10/01/18 | 29/01/18     | 19    |
| RTSum - 0010016-39.2018.5.18.0201 | 10/01/18 | 30/01/18     | 20    |
| RTSum - 0010025-98.2018.5.18.0201 | 11/01/18 | 19/02/18     | 39    |
| RTSum - 0010027-68.2018.5.18.0201 | 11/01/18 | 01/03/18     | 49    |
| RTSum - 0010029-38.2018.5.18.0201 | 12/01/18 | 12/01/18     | 0     |
| RTSum - 0010031-08.2018.5.18.0201 | 12/01/18 | 12/04/18     | 90    |
| RTSum - 0010034-60.2018.5.18.0201 | 12/01/18 | 20/09/18     | 251   |
| RTSum - 0010040-67.2018.5.18.0201 | 15/01/18 | 16/04/18     | 91    |
| RTSum - 0010042-37.2018.5.18.0201 | 15/01/18 | 16/01/18     | 1     |
| RTSum - 0010045-89.2018.5.18.0201 | 16/01/18 | 16/01/18     | 0     |
| RTSum - 0010046-74.2018.5.18.0201 | 16/01/18 | 05/03/18     | 48    |
| RTSum - 0010047-59.2018.5.18.0201 | 16/01/18 | 06/03/18     | 49    |
| RTSum - 0010048-44.2018.5.18.0201 | 17/01/18 | 05/03/18     | 47    |
| RTSum - 0010054-51.2018.5.18.0201 | 18/01/18 | 20/02/18     | 33    |
| RTSum - 0010068-35.2018.5.18.0201 | 23/01/18 | 21/02/18     | 29    |

**Legenda:**

**Ajuiz.** Data do Ajuizamento;

**Enc. da Instrução:** Data da conclusão para proferir sentença;

**Prazo:** Quantidade de dias decorridos do ajuizamento até o encerramento da instrução.





## PRAZO MÉDIO ENTRE O AJUIZAMENTO E O ENCERRAMENTO DA INSTRUÇÃO - VARA DO TRABALHO DE URUAÇU

### VARA DO TRABALHO DE URUAÇU

#### SUMARÍSSIMO

| Qtd | Prazo Médio |
|-----|-------------|
| 947 | 76,42       |

| Nr. Processo                      | Ajuiz.   | nc. Instruçã | Prazo |
|-----------------------------------|----------|--------------|-------|
| RTSum - 0010069-20.2018.5.18.0201 | 24/01/18 | 06/02/18     | 13    |
| RTSum - 0010072-72.2018.5.18.0201 | 24/01/18 | 06/02/18     | 13    |
| RTSum - 0010073-57.2018.5.18.0201 | 24/01/18 | 06/02/18     | 13    |
| RTSum - 0010074-42.2018.5.18.0201 | 24/01/18 | 01/03/18     | 36    |
| RTSum - 0010075-27.2018.5.18.0201 | 24/01/18 | 16/02/18     | 23    |
| RTSum - 0010076-12.2018.5.18.0201 | 24/01/18 | 06/02/18     | 13    |
| RTSum - 0010077-94.2018.5.18.0201 | 25/01/18 | 26/02/18     | 32    |
| RTSum - 0010079-64.2018.5.18.0201 | 25/01/18 | 07/02/18     | 13    |
| RTSum - 0010080-49.2018.5.18.0201 | 26/01/18 | 23/02/18     | 28    |
| RTSum - 0010082-19.2018.5.18.0201 | 26/01/18 | 12/04/18     | 76    |
| RTSum - 0010083-04.2018.5.18.0201 | 27/01/18 | 02/02/18     | 6     |
| RTSum - 0010084-86.2018.5.18.0201 | 27/01/18 | 02/02/18     | 6     |
| RTSum - 0010085-71.2018.5.18.0201 | 27/01/18 | 02/02/18     | 6     |
| RTSum - 0010086-56.2018.5.18.0201 | 27/01/18 | 02/02/18     | 6     |
| RTSum - 0010087-41.2018.5.18.0201 | 27/01/18 | 02/02/18     | 6     |
| RTSum - 0010088-26.2018.5.18.0201 | 27/01/18 | 02/02/18     | 6     |
| RTSum - 0010089-11.2018.5.18.0201 | 27/01/18 | 09/02/18     | 13    |
| RTSum - 0010090-93.2018.5.18.0201 | 29/01/18 | 21/02/18     | 23    |
| RTSum - 0010091-78.2018.5.18.0201 | 29/01/18 | 23/02/18     | 25    |
| RTSum - 0010092-63.2018.5.18.0201 | 29/01/18 | 31/01/18     | 2     |
| RTSum - 0010092-97.2017.5.18.0201 | 17/01/17 | 23/05/18     | 491   |
| RTSum - 0010095-18.2018.5.18.0201 | 29/01/18 | 20/02/18     | 22    |
| RTSum - 0010096-03.2018.5.18.0201 | 29/01/18 | 01/03/18     | 31    |
| RTSum - 0010097-85.2018.5.18.0201 | 30/01/18 | 20/04/18     | 80    |
| RTSum - 0010098-70.2018.5.18.0201 | 30/01/18 | 19/02/18     | 20    |

**Legenda:**

**Ajuiz.** Data do Ajuizamento;

**Enc. da Instrução:** Data da conclusão para proferir sentença;

**Prazo:** Quantidade de dias decorridos do ajuizamento até o encerramento da instrução.



## PRAZO MÉDIO ENTRE O AJUIZAMENTO E O ENCERRAMENTO DA INSTRUÇÃO - VARA DO TRABALHO DE URUAÇU

### VARA DO TRABALHO DE URUAÇU

#### SUMARÍSSIMO

| Qtd | Prazo Médio |
|-----|-------------|
| 947 | 76,42       |

| Nr. Processo                      | Ajuiz.   | nc. Instruçã | Prazo |
|-----------------------------------|----------|--------------|-------|
| RTSum - 0010100-40.2018.5.18.0201 | 30/01/18 | 20/04/18     | 80    |
| RTSum - 0010107-32.2018.5.18.0201 | 31/01/18 | 12/04/18     | 71    |
| RTSum - 0010109-02.2018.5.18.0201 | 01/02/18 | 07/03/18     | 34    |
| RTSum - 0010111-69.2018.5.18.0201 | 01/02/18 | 22/02/18     | 21    |
| RTSum - 0010112-54.2018.5.18.0201 | 01/02/18 | 23/02/18     | 22    |
| RTSum - 0010113-39.2018.5.18.0201 | 01/02/18 | 22/02/18     | 21    |
| RTSum - 0010114-24.2018.5.18.0201 | 01/02/18 | 23/02/18     | 22    |
| RTSum - 0010115-09.2018.5.18.0201 | 01/02/18 | 22/02/18     | 21    |
| RTSum - 0010116-91.2018.5.18.0201 | 01/02/18 | 19/02/18     | 18    |
| RTSum - 0010117-76.2018.5.18.0201 | 01/02/18 | 22/02/18     | 21    |
| RTSum - 0010118-61.2018.5.18.0201 | 01/02/18 | 05/03/18     | 32    |
| RTSum - 0010119-46.2018.5.18.0201 | 01/02/18 | 04/04/18     | 62    |
| RTSum - 0010120-31.2018.5.18.0201 | 01/02/18 | 23/02/18     | 22    |
| RTSum - 0010122-98.2018.5.18.0201 | 01/02/18 | 23/02/18     | 22    |
| RTSum - 0010123-83.2018.5.18.0201 | 01/02/18 | 14/03/18     | 41    |
| RTSum - 0010124-68.2018.5.18.0201 | 01/02/18 | 22/02/18     | 21    |
| RTSum - 0010125-87.2017.5.18.0201 | 20/01/17 | 01/02/18     | 377   |
| RTSum - 0010126-38.2018.5.18.0201 | 01/02/18 | 23/02/18     | 22    |
| RTSum - 0010128-08.2018.5.18.0201 | 01/02/18 | 23/02/18     | 22    |
| RTSum - 0010130-75.2018.5.18.0201 | 01/02/18 | 07/03/18     | 34    |
| RTSum - 0010132-45.2018.5.18.0201 | 01/02/18 | 12/04/18     | 70    |
| RTSum - 0010133-30.2018.5.18.0201 | 01/02/18 | 23/02/18     | 22    |
| RTSum - 0010134-15.2018.5.18.0201 | 01/02/18 | 27/03/18     | 54    |
| RTSum - 0010135-97.2018.5.18.0201 | 01/02/18 | 27/03/18     | 54    |
| RTSum - 0010136-82.2018.5.18.0201 | 01/02/18 | 27/03/18     | 54    |

**Legenda:**

**Ajuiz.** Data do Ajuizamento;

**Enc. da Instrução:** Data da conclusão para proferir sentença;

**Prazo:** Quantidade de dias decorridos do ajuizamento até o encerramento da instrução.



## PRAZO MÉDIO ENTRE O AJUIZAMENTO E O ENCERRAMENTO DA INSTRUÇÃO - VARA DO TRABALHO DE URUAÇU

### VARA DO TRABALHO DE URUAÇU

#### SUMARÍSSIMO

| Qtd | Prazo Médio |
|-----|-------------|
| 947 | 76,42       |

| Nr. Processo                      | Ajuiz.   | nc. Instruçã | Prazo |
|-----------------------------------|----------|--------------|-------|
| RTSum - 0010137-67.2018.5.18.0201 | 01/02/18 | 27/03/18     | 54    |
| RTSum - 0010138-52.2018.5.18.0201 | 01/02/18 | 14/03/18     | 41    |
| RTSum - 0010139-37.2018.5.18.0201 | 01/02/18 | 14/03/18     | 41    |
| RTSum - 0010140-22.2018.5.18.0201 | 01/02/18 | 14/03/18     | 41    |
| RTSum - 0010141-07.2018.5.18.0201 | 02/02/18 | 23/02/18     | 21    |
| RTSum - 0010142-89.2018.5.18.0201 | 02/02/18 | 07/03/18     | 33    |
| RTSum - 0010143-74.2018.5.18.0201 | 02/02/18 | 07/03/18     | 33    |
| RTSum - 0010145-44.2018.5.18.0201 | 02/02/18 | 07/03/18     | 33    |
| RTSum - 0010146-29.2018.5.18.0201 | 02/02/18 | 07/03/18     | 33    |
| RTSum - 0010147-14.2018.5.18.0201 | 02/02/18 | 21/02/18     | 19    |
| RTSum - 0010149-81.2018.5.18.0201 | 02/02/18 | 07/03/18     | 33    |
| RTSum - 0010151-51.2018.5.18.0201 | 05/02/18 | 23/02/18     | 18    |
| RTSum - 0010152-36.2018.5.18.0201 | 05/02/18 | 23/02/18     | 18    |
| RTSum - 0010153-21.2018.5.18.0201 | 05/02/18 | 22/03/18     | 45    |
| RTSum - 0010154-06.2018.5.18.0201 | 05/02/18 | 14/03/18     | 37    |
| RTSum - 0010154-06.2018.5.18.0201 | 05/02/18 | 27/03/18     | 50    |
| RTSum - 0010157-58.2018.5.18.0201 | 05/02/18 | 23/02/18     | 18    |
| RTSum - 0010158-43.2018.5.18.0201 | 05/02/18 | 22/02/18     | 17    |
| RTSum - 0010159-28.2018.5.18.0201 | 05/02/18 | 05/03/18     | 28    |
| RTSum - 0010160-13.2018.5.18.0201 | 05/02/18 | 23/02/18     | 18    |
| RTSum - 0010162-80.2018.5.18.0201 | 05/02/18 | 23/02/18     | 18    |
| RTSum - 0010163-65.2018.5.18.0201 | 06/02/18 | 23/02/18     | 17    |
| RTSum - 0010165-35.2018.5.18.0201 | 06/02/18 | 07/03/18     | 29    |
| RTSum - 0010168-87.2018.5.18.0201 | 06/02/18 | 23/02/18     | 17    |
| RTSum - 0010169-72.2018.5.18.0201 | 06/02/18 | 23/02/18     | 17    |

**Legenda:**

**Ajuiz.** Data do Ajuizamento;

**Enc. da Instrução:** Data da conclusão para proferir sentença;

**Prazo:** Quantidade de dias decorridos do ajuizamento até o encerramento da instrução.



## PRAZO MÉDIO ENTRE O AJUIZAMENTO E O ENCERRAMENTO DA INSTRUÇÃO - VARA DO TRABALHO DE URUAUÇU

### VARA DO TRABALHO DE URUAUÇU

#### SUMARÍSSIMO

| Qtd | Prazo Médio |
|-----|-------------|
| 947 | 76,42       |

| Nr. Processo                      | Ajuiz.   | nc. Instruça | Prazo |
|-----------------------------------|----------|--------------|-------|
| RTSum - 0010170-57.2018.5.18.0201 | 06/02/18 | 21/02/18     | 15    |
| RTSum - 0010171-42.2018.5.18.0201 | 06/02/18 | 23/02/18     | 17    |
| RTSum - 0010172-27.2018.5.18.0201 | 06/02/18 | 23/02/18     | 17    |
| RTSum - 0010173-12.2018.5.18.0201 | 06/02/18 | 23/02/18     | 17    |
| RTSum - 0010174-94.2018.5.18.0201 | 06/02/18 | 23/02/18     | 17    |
| RTSum - 0010175-79.2018.5.18.0201 | 06/02/18 | 22/02/18     | 16    |
| RTSum - 0010176-64.2018.5.18.0201 | 06/02/18 | 25/04/18     | 78    |
| RTSum - 0010177-49.2018.5.18.0201 | 06/02/18 | 20/04/18     | 73    |
| RTSum - 0010178-34.2018.5.18.0201 | 06/02/18 | 19/04/18     | 72    |
| RTSum - 0010179-19.2018.5.18.0201 | 06/02/18 | 26/02/18     | 20    |
| RTSum - 0010180-04.2018.5.18.0201 | 07/02/18 | 05/04/18     | 57    |
| RTSum - 0010181-86.2018.5.18.0201 | 07/02/18 | 14/03/18     | 35    |
| RTSum - 0010182-71.2018.5.18.0201 | 07/02/18 | 23/02/18     | 16    |
| RTSum - 0010183-56.2018.5.18.0201 | 07/02/18 | 14/03/18     | 35    |
| RTSum - 0010184-41.2018.5.18.0201 | 07/02/18 | 23/02/18     | 16    |
| RTSum - 0010185-26.2018.5.18.0201 | 07/02/18 | 23/02/18     | 16    |
| RTSum - 0010186-11.2018.5.18.0201 | 07/02/18 | 23/05/18     | 105   |
| RTSum - 0010187-93.2018.5.18.0201 | 07/02/18 | 07/03/18     | 28    |
| RTSum - 0010188-78.2018.5.18.0201 | 07/02/18 | 07/03/18     | 28    |
| RTSum - 0010192-18.2018.5.18.0201 | 07/02/18 | 23/02/18     | 16    |
| RTSum - 0010193-03.2018.5.18.0201 | 07/02/18 | 04/04/18     | 56    |
| RTSum - 0010194-85.2018.5.18.0201 | 07/02/18 | 07/03/18     | 28    |
| RTSum - 0010195-70.2018.5.18.0201 | 07/02/18 | 23/02/18     | 16    |
| RTSum - 0010196-55.2018.5.18.0201 | 07/02/18 | 23/02/18     | 16    |
| RTSum - 0010200-92.2018.5.18.0201 | 08/02/18 | 14/03/18     | 34    |

**Legenda:**

**Ajuiz.** Data do Ajuizamento;

**Enc. da Instrução:** Data da conclusão para proferir sentença;

**Prazo:** Quantidade de dias decorridos do ajuizamento até o encerramento da instrução.



## PRAZO MÉDIO ENTRE O AJUIZAMENTO E O ENCERRAMENTO DA INSTRUÇÃO - VARA DO TRABALHO DE URUAUÇU

### VARA DO TRABALHO DE URUAUÇU

#### SUMARÍSSIMO

| Qtd | Prazo Médio |
|-----|-------------|
| 947 | 76,42       |

| Nr. Processo                      | Ajuiz.   | nc. Instruça | Prazo |
|-----------------------------------|----------|--------------|-------|
| RTSum - 0010201-77.2018.5.18.0201 | 08/02/18 | 23/02/18     | 15    |
| RTSum - 0010203-47.2018.5.18.0201 | 08/02/18 | 23/02/18     | 15    |
| RTSum - 0010204-32.2018.5.18.0201 | 08/02/18 | 07/03/18     | 27    |
| RTSum - 0010205-17.2018.5.18.0201 | 08/02/18 | 23/02/18     | 15    |
| RTSum - 0010206-02.2018.5.18.0201 | 08/02/18 | 08/02/18     | 0     |
| RTSum - 0010206-02.2018.5.18.0201 | 08/02/18 | 26/09/18     | 230   |
| RTSum - 0010207-84.2018.5.18.0201 | 08/02/18 | 14/03/18     | 34    |
| RTSum - 0010208-69.2018.5.18.0201 | 08/02/18 | 19/02/18     | 11    |
| RTSum - 0010209-54.2018.5.18.0201 | 08/02/18 | 14/03/18     | 34    |
| RTSum - 0010210-39.2018.5.18.0201 | 08/02/18 | 05/03/18     | 25    |
| RTSum - 0010211-24.2018.5.18.0201 | 08/02/18 | 23/02/18     | 15    |
| RTSum - 0010213-91.2018.5.18.0201 | 08/02/18 | 23/02/18     | 15    |
| RTSum - 0010214-76.2018.5.18.0201 | 08/02/18 | 29/03/18     | 49    |
| RTSum - 0010215-61.2018.5.18.0201 | 09/02/18 | 14/03/18     | 33    |
| RTSum - 0010215-61.2018.5.18.0201 | 09/02/18 | 27/04/18     | 77    |
| RTSum - 0010216-46.2018.5.18.0201 | 09/02/18 | 23/02/18     | 14    |
| RTSum - 0010218-16.2018.5.18.0201 | 09/02/18 | 23/02/18     | 14    |
| RTSum - 0010219-98.2018.5.18.0201 | 09/02/18 | 23/02/18     | 14    |
| RTSum - 0010220-83.2018.5.18.0201 | 09/02/18 | 15/03/18     | 34    |
| RTSum - 0010221-68.2018.5.18.0201 | 09/02/18 | 07/03/18     | 26    |
| RTSum - 0010222-53.2018.5.18.0201 | 09/02/18 | 23/02/18     | 14    |
| RTSum - 0010223-38.2018.5.18.0201 | 09/02/18 | 14/03/18     | 33    |
| RTSum - 0010225-08.2018.5.18.0201 | 09/02/18 | 29/03/18     | 48    |
| RTSum - 0010227-75.2018.5.18.0201 | 09/02/18 | 23/02/18     | 14    |
| RTSum - 0010228-60.2018.5.18.0201 | 14/02/18 | 23/02/18     | 9     |

**Legenda:**

**Ajuiz.** Data do Ajuizamento;

**Enc. da Instrução:** Data da conclusão para proferir sentença;

**Prazo:** Quantidade de dias decorridos do ajuizamento até o encerramento da instrução.



## PRAZO MÉDIO ENTRE O AJUIZAMENTO E O ENCERRAMENTO DA INSTRUÇÃO - VARA DO TRABALHO DE URUAUÇU

### VARA DO TRABALHO DE URUAUÇU

#### SUMARÍSSIMO

| Qtd | Prazo Médio |
|-----|-------------|
| 947 | 76,42       |

| Nr. Processo                      | Ajuiz.   | nc. Instruça | Prazo |
|-----------------------------------|----------|--------------|-------|
| RTSum - 0010229-45.2018.5.18.0201 | 14/02/18 | 23/02/18     | 9     |
| RTSum - 0010231-15.2018.5.18.0201 | 14/02/18 | 23/02/18     | 9     |
| RTSum - 0010232-97.2018.5.18.0201 | 14/02/18 | 19/02/18     | 5     |
| RTSum - 0010233-82.2018.5.18.0201 | 14/02/18 | 23/02/18     | 9     |
| RTSum - 0010235-52.2018.5.18.0201 | 14/02/18 | 06/08/18     | 173   |
| RTSum - 0010236-37.2018.5.18.0201 | 14/02/18 | 09/03/18     | 23    |
| RTSum - 0010237-22.2018.5.18.0201 | 14/02/18 | 23/02/18     | 9     |
| RTSum - 0010238-07.2018.5.18.0201 | 14/02/18 | 23/02/18     | 9     |
| RTSum - 0010239-89.2018.5.18.0201 | 14/02/18 | 29/03/18     | 43    |
| RTSum - 0010240-74.2018.5.18.0201 | 14/02/18 | 07/03/18     | 21    |
| RTSum - 0010241-59.2018.5.18.0201 | 14/02/18 | 01/08/18     | 168   |
| RTSum - 0010242-44.2018.5.18.0201 | 15/02/18 | 23/02/18     | 8     |
| RTSum - 0010243-29.2018.5.18.0201 | 15/02/18 | 23/02/18     | 8     |
| RTSum - 0010244-14.2018.5.18.0201 | 15/02/18 | 19/02/18     | 4     |
| RTSum - 0010245-96.2018.5.18.0201 | 16/02/18 | 16/04/18     | 59    |
| RTSum - 0010245-96.2018.5.18.0201 | 16/02/18 | 13/08/18     | 178   |
| RTSum - 0010246-81.2018.5.18.0201 | 16/02/18 | 29/08/18     | 194   |
| RTSum - 0010247-66.2018.5.18.0201 | 16/02/18 | 23/02/18     | 7     |
| RTSum - 0010248-51.2018.5.18.0201 | 16/02/18 | 23/02/18     | 7     |
| RTSum - 0010251-06.2018.5.18.0201 | 16/02/18 | 27/03/18     | 39    |
| RTSum - 0010253-73.2018.5.18.0201 | 16/02/18 | 01/03/18     | 13    |
| RTSum - 0010255-43.2018.5.18.0201 | 16/02/18 | 29/03/18     | 41    |
| RTSum - 0010257-13.2018.5.18.0201 | 16/02/18 | 23/02/18     | 7     |
| RTSum - 0010258-95.2018.5.18.0201 | 16/02/18 | 23/02/18     | 7     |
| RTSum - 0010259-80.2018.5.18.0201 | 16/02/18 | 07/03/18     | 19    |

**Legenda:**

**Ajuiz.** Data do Ajuizamento;

**Enc. da Instrução:** Data da conclusão para proferir sentença;

**Prazo:** Quantidade de dias decorridos do ajuizamento até o encerramento da instrução.



## PRAZO MÉDIO ENTRE O AJUIZAMENTO E O ENCERRAMENTO DA INSTRUÇÃO - VARA DO TRABALHO DE URUAÇU

### VARA DO TRABALHO DE URUAÇU

#### SUMARÍSSIMO

| Qtd | Prazo Médio |
|-----|-------------|
| 947 | 76,42       |

| Nr. Processo                      | Ajuiz.   | nc. Instruçã | Prazo |
|-----------------------------------|----------|--------------|-------|
| RTSum - 0010260-65.2018.5.18.0201 | 16/02/18 | 05/04/18     | 48    |
| RTSum - 0010262-35.2018.5.18.0201 | 16/02/18 | 04/04/18     | 47    |
| RTSum - 0010264-05.2018.5.18.0201 | 16/02/18 | 23/02/18     | 7     |
| RTSum - 0010267-57.2018.5.18.0201 | 19/02/18 | 23/02/18     | 4     |
| RTSum - 0010268-42.2018.5.18.0201 | 19/02/18 | 26/02/18     | 7     |
| RTSum - 0010269-27.2018.5.18.0201 | 19/02/18 | 09/03/18     | 18    |
| RTSum - 0010271-94.2018.5.18.0201 | 19/02/18 | 25/04/18     | 65    |
| RTSum - 0010272-79.2018.5.18.0201 | 20/02/18 | 17/05/18     | 86    |
| RTSum - 0010272-79.2018.5.18.0201 | 20/02/18 | 09/07/18     | 139   |
| RTSum - 0010273-64.2018.5.18.0201 | 20/02/18 | 09/03/18     | 17    |
| RTSum - 0010279-71.2018.5.18.0201 | 20/02/18 | 09/03/18     | 17    |
| RTSum - 0010280-56.2018.5.18.0201 | 20/02/18 | 09/03/18     | 17    |
| RTSum - 0010285-78.2018.5.18.0201 | 20/02/18 | 23/02/18     | 3     |
| RTSum - 0010289-18.2018.5.18.0201 | 20/02/18 | 28/08/18     | 189   |
| RTSum - 0010289-18.2018.5.18.0201 | 20/02/18 | 15/11/18     | 268   |
| RTSum - 0010295-25.2018.5.18.0201 | 20/02/18 | 09/03/18     | 17    |
| RTSum - 0010301-03.2016.5.18.0201 | 05/02/16 | 11/01/18     | 706   |
| RTSum - 0010308-24.2018.5.18.0201 | 20/02/18 | 04/04/18     | 43    |
| RTSum - 0010314-31.2018.5.18.0201 | 20/02/18 | 12/03/18     | 20    |
| RTSum - 0010316-98.2018.5.18.0201 | 20/02/18 | 09/03/18     | 17    |
| RTSum - 0010317-83.2018.5.18.0201 | 20/02/18 | 23/02/18     | 3     |
| RTSum - 0010318-68.2018.5.18.0201 | 20/02/18 | 09/03/18     | 17    |
| RTSum - 0010319-53.2018.5.18.0201 | 20/02/18 | 23/02/18     | 3     |
| RTSum - 0010320-38.2018.5.18.0201 | 20/02/18 | 28/08/18     | 189   |
| RTSum - 0010321-23.2018.5.18.0201 | 21/02/18 | 04/04/18     | 42    |

**Legenda:**

**Ajuiz.** Data do Ajuizamento;

**Enc. da Instrução:** Data da conclusão para proferir sentença;

**Prazo:** Quantidade de dias decorridos do ajuizamento até o encerramento da instrução.



## PRAZO MÉDIO ENTRE O AJUIZAMENTO E O ENCERRAMENTO DA INSTRUÇÃO - VARA DO TRABALHO DE URUAUÇU

### VARA DO TRABALHO DE URUAUÇU

#### SUMARÍSSIMO

| Qtd | Prazo Médio |
|-----|-------------|
| 947 | 76,42       |

| Nr. Processo                      | Ajuiz.   | nc. Instruça | Prazo |
|-----------------------------------|----------|--------------|-------|
| RTSum - 0010322-08.2018.5.18.0201 | 21/02/18 | 23/02/18     | 2     |
| RTSum - 0010325-60.2018.5.18.0201 | 21/02/18 | 20/04/18     | 58    |
| RTSum - 0010327-30.2018.5.18.0201 | 21/02/18 | 09/03/18     | 16    |
| RTSum - 0010328-15.2018.5.18.0201 | 21/02/18 | 07/03/18     | 14    |
| RTSum - 0010331-67.2018.5.18.0201 | 21/02/18 | 16/08/18     | 176   |
| RTSum - 0010333-37.2018.5.18.0201 | 22/02/18 | 04/04/18     | 41    |
| RTSum - 0010334-22.2018.5.18.0201 | 22/02/18 | 05/11/18     | 256   |
| RTSum - 0010335-07.2018.5.18.0201 | 22/02/18 | 14/03/18     | 20    |
| RTSum - 0010336-89.2018.5.18.0201 | 22/02/18 | 26/02/18     | 4     |
| RTSum - 0010339-44.2018.5.18.0201 | 23/02/18 | 06/11/18     | 256   |
| RTSum - 0010341-14.2018.5.18.0201 | 23/02/18 | 26/02/18     | 3     |
| RTSum - 0010344-66.2018.5.18.0201 | 26/02/18 | 07/03/18     | 9     |
| RTSum - 0010346-36.2018.5.18.0201 | 26/02/18 | 04/04/18     | 37    |
| RTSum - 0010348-06.2018.5.18.0201 | 26/02/18 | 07/03/18     | 9     |
| RTSum - 0010352-43.2018.5.18.0201 | 26/02/18 | 07/03/18     | 9     |
| RTSum - 0010353-28.2018.5.18.0201 | 26/02/18 | 08/08/18     | 163   |
| RTSum - 0010354-13.2018.5.18.0201 | 26/02/18 | 07/03/18     | 9     |
| RTSum - 0010355-95.2018.5.18.0201 | 26/02/18 | 14/03/18     | 16    |
| RTSum - 0010356-80.2018.5.18.0201 | 27/02/18 | 17/04/18     | 49    |
| RTSum - 0010357-65.2018.5.18.0201 | 27/02/18 | 06/04/18     | 38    |
| RTSum - 0010358-50.2018.5.18.0201 | 27/02/18 | 04/04/18     | 36    |
| RTSum - 0010359-35.2018.5.18.0201 | 27/02/18 | 07/03/18     | 8     |
| RTSum - 0010360-20.2018.5.18.0201 | 27/02/18 | 07/03/18     | 8     |
| RTSum - 0010361-05.2018.5.18.0201 | 27/02/18 | 07/03/18     | 8     |
| RTSum - 0010362-87.2018.5.18.0201 | 27/02/18 | 04/04/18     | 36    |

**Legenda:**

**Ajuiz.** Data do Ajuizamento;

**Enc. da Instrução:** Data da conclusão para proferir sentença;

**Prazo:** Quantidade de dias decorridos do ajuizamento até o encerramento da instrução.





## PRAZO MÉDIO ENTRE O AJUIZAMENTO E O ENCERRAMENTO DA INSTRUÇÃO - VARA DO TRABALHO DE URUAÇU

### VARA DO TRABALHO DE URUAÇU

#### SUMARÍSSIMO

| Qtd | Prazo Médio |
|-----|-------------|
| 947 | 76,42       |

| Nr. Processo                      | Ajuiz.   | nc. Instruçã | Prazo |
|-----------------------------------|----------|--------------|-------|
| RTSum - 0010363-72.2018.5.18.0201 | 27/02/18 | 09/03/18     | 10    |
| RTSum - 0010364-57.2018.5.18.0201 | 28/02/18 | 04/04/18     | 35    |
| RTSum - 0010365-42.2018.5.18.0201 | 28/02/18 | 05/04/18     | 36    |
| RTSum - 0010366-27.2018.5.18.0201 | 28/02/18 | 15/03/18     | 15    |
| RTSum - 0010366-27.2018.5.18.0201 | 28/02/18 | 11/06/18     | 103   |
| RTSum - 0010367-12.2018.5.18.0201 | 28/02/18 | 19/03/18     | 19    |
| RTSum - 0010368-94.2018.5.18.0201 | 28/02/18 | 09/05/18     | 70    |
| RTSum - 0010370-64.2018.5.18.0201 | 28/02/18 | 07/03/18     | 7     |
| RTSum - 0010372-34.2018.5.18.0201 | 28/02/18 | 04/04/18     | 35    |
| RTSum - 0010373-19.2018.5.18.0201 | 28/02/18 | 04/12/18     | 279   |
| RTSum - 0010374-04.2018.5.18.0201 | 28/02/18 | 07/03/18     | 7     |
| RTSum - 0010375-86.2018.5.18.0201 | 28/02/18 | 07/03/18     | 7     |
| RTSum - 0010376-71.2018.5.18.0201 | 28/02/18 | 04/04/18     | 35    |
| RTSum - 0010379-26.2018.5.18.0201 | 01/03/18 | 11/04/18     | 41    |
| RTSum - 0010380-11.2018.5.18.0201 | 01/03/18 | 07/03/18     | 6     |
| RTSum - 0010384-48.2018.5.18.0201 | 01/03/18 | 04/04/18     | 34    |
| RTSum - 0010386-18.2018.5.18.0201 | 02/03/18 | 04/04/18     | 33    |
| RTSum - 0010387-03.2018.5.18.0201 | 02/03/18 | 04/04/18     | 33    |
| RTSum - 0010389-70.2018.5.18.0201 | 02/03/18 | 10/04/18     | 39    |
| RTSum - 0010390-55.2018.5.18.0201 | 02/03/18 | 04/04/18     | 33    |
| RTSum - 0010393-10.2018.5.18.0201 | 03/03/18 | 21/03/18     | 18    |
| RTSum - 0010394-92.2018.5.18.0201 | 03/03/18 | 12/04/18     | 40    |
| RTSum - 0010396-62.2018.5.18.0201 | 05/03/18 | 04/04/18     | 30    |
| RTSum - 0010400-02.2018.5.18.0201 | 06/03/18 | 04/04/18     | 29    |
| RTSum - 0010402-69.2018.5.18.0201 | 06/03/18 | 04/04/18     | 29    |

**Legenda:**

**Ajuiz.** Data do Ajuizamento;

**Enc. da Instrução:** Data da conclusão para proferir sentença;

**Prazo:** Quantidade de dias decorridos do ajuizamento até o encerramento da instrução.



## PRAZO MÉDIO ENTRE O AJUIZAMENTO E O ENCERRAMENTO DA INSTRUÇÃO - VARA DO TRABALHO DE URUAÇU

### VARA DO TRABALHO DE URUAÇU

#### SUMARÍSSIMO

| Qtd | Prazo Médio |
|-----|-------------|
| 947 | 76,42       |

| Nr. Processo                      | Ajuiz.   | nc. Instruçã | Prazo |
|-----------------------------------|----------|--------------|-------|
| RTSum - 0010405-24.2018.5.18.0201 | 06/03/18 | 23/05/18     | 78    |
| RTSum - 0010405-24.2018.5.18.0201 | 06/03/18 | 03/07/18     | 119   |
| RTSum - 0010406-09.2018.5.18.0201 | 06/03/18 | 30/04/18     | 55    |
| RTSum - 0010407-91.2018.5.18.0201 | 07/03/18 | 04/04/18     | 28    |
| RTSum - 0010408-76.2018.5.18.0201 | 07/03/18 | 04/04/18     | 28    |
| RTSum - 0010409-61.2018.5.18.0201 | 07/03/18 | 14/03/18     | 7     |
| RTSum - 0010410-46.2018.5.18.0201 | 07/03/18 | 07/03/18     | 0     |
| RTSum - 0010411-31.2018.5.18.0201 | 07/03/18 | 14/03/18     | 7     |
| RTSum - 0010412-16.2018.5.18.0201 | 07/03/18 | 11/07/18     | 126   |
| RTSum - 0010412-50.2017.5.18.0201 | 21/02/17 | 01/03/18     | 373   |
| RTSum - 0010413-98.2018.5.18.0201 | 07/03/18 | 11/07/18     | 126   |
| RTSum - 0010414-83.2018.5.18.0201 | 07/03/18 | 03/04/18     | 27    |
| RTSum - 0010415-68.2018.5.18.0201 | 07/03/18 | 11/07/18     | 126   |
| RTSum - 0010416-53.2018.5.18.0201 | 07/03/18 | 03/04/18     | 27    |
| RTSum - 0010417-38.2018.5.18.0201 | 07/03/18 | 04/04/18     | 28    |
| RTSum - 0010419-08.2018.5.18.0201 | 08/03/18 | 27/03/18     | 19    |
| RTSum - 0010420-90.2018.5.18.0201 | 08/03/18 | 12/03/18     | 4     |
| RTSum - 0010421-75.2018.5.18.0201 | 08/03/18 | 25/04/18     | 48    |
| RTSum - 0010421-75.2018.5.18.0201 | 08/03/18 | 03/07/18     | 117   |
| RTSum - 0010424-30.2018.5.18.0201 | 09/03/18 | 13/07/18     | 126   |
| RTSum - 0010426-97.2018.5.18.0201 | 09/03/18 | 04/04/18     | 26    |
| RTSum - 0010428-67.2018.5.18.0201 | 09/03/18 | 02/05/18     | 54    |
| RTSum - 0010430-37.2018.5.18.0201 | 09/03/18 | 04/04/18     | 26    |
| RTSum - 0010431-22.2018.5.18.0201 | 09/03/18 | 05/04/18     | 27    |
| RTSum - 0010432-07.2018.5.18.0201 | 09/03/18 | 22/05/18     | 74    |

**Legenda:**

**Ajuiz.** Data do Ajuizamento;

**Enc. da Instrução:** Data da conclusão para proferir sentença;

**Prazo:** Quantidade de dias decorridos do ajuizamento até o encerramento da instrução.



## PRAZO MÉDIO ENTRE O AJUIZAMENTO E O ENCERRAMENTO DA INSTRUÇÃO - VARA DO TRABALHO DE URUAÇU

### VARA DO TRABALHO DE URUAÇU

#### SUMARÍSSIMO

| Qtd | Prazo Médio |
|-----|-------------|
| 947 | 76,42       |

| Nr. Processo                      | Ajuiz.   | nc. Instruça | Prazo |
|-----------------------------------|----------|--------------|-------|
| RTSum - 0010433-89.2018.5.18.0201 | 09/03/18 | 22/05/18     | 74    |
| RTSum - 0010433-89.2018.5.18.0201 | 09/03/18 | 28/05/18     | 80    |
| RTSum - 0010434-74.2018.5.18.0201 | 09/03/18 | 22/05/18     | 74    |
| RTSum - 0010435-59.2018.5.18.0201 | 09/03/18 | 23/05/18     | 75    |
| RTSum - 0010435-59.2018.5.18.0201 | 09/03/18 | 03/07/18     | 116   |
| RTSum - 0010436-23.2018.5.18.0111 | 25/06/18 | 16/07/18     | 21    |
| RTSum - 0010436-44.2018.5.18.0201 | 09/03/18 | 04/04/18     | 26    |
| RTSum - 0010441-66.2018.5.18.0201 | 12/03/18 | 27/03/18     | 15    |
| RTSum - 0010442-51.2018.5.18.0201 | 12/03/18 | 27/03/18     | 15    |
| RTSum - 0010443-36.2018.5.18.0201 | 12/03/18 | 19/03/18     | 7     |
| RTSum - 0010444-21.2018.5.18.0201 | 12/03/18 | 19/03/18     | 7     |
| RTSum - 0010445-06.2018.5.18.0201 | 12/03/18 | 19/03/18     | 7     |
| RTSum - 0010446-88.2018.5.18.0201 | 12/03/18 | 19/03/18     | 7     |
| RTSum - 0010450-28.2018.5.18.0201 | 13/03/18 | 04/04/18     | 22    |
| RTSum - 0010451-13.2018.5.18.0201 | 13/03/18 | 04/04/18     | 22    |
| RTSum - 0010455-50.2018.5.18.0201 | 13/03/18 | 13/07/18     | 122   |
| RTSum - 0010456-35.2018.5.18.0201 | 14/03/18 | 04/04/18     | 21    |
| RTSum - 0010457-20.2018.5.18.0201 | 14/03/18 | 04/04/18     | 21    |
| RTSum - 0010458-05.2018.5.18.0201 | 14/03/18 | 04/04/18     | 21    |
| RTSum - 0010459-87.2018.5.18.0201 | 14/03/18 | 10/04/18     | 27    |
| RTSum - 0010460-72.2018.5.18.0201 | 14/03/18 | 08/08/18     | 147   |
| RTSum - 0010461-57.2018.5.18.0201 | 14/03/18 | 04/04/18     | 21    |
| RTSum - 0010463-27.2018.5.18.0201 | 15/03/18 | 04/04/18     | 20    |
| RTSum - 0010464-12.2018.5.18.0201 | 15/03/18 | 29/03/18     | 14    |
| RTSum - 0010465-94.2018.5.18.0201 | 15/03/18 | 05/04/18     | 21    |

**Legenda:**

**Ajuiz.** Data do Ajuizamento;

**Enc. da Instrução:** Data da conclusão para proferir sentença;

**Prazo:** Quantidade de dias decorridos do ajuizamento até o encerramento da instrução.



## PRAZO MÉDIO ENTRE O AJUIZAMENTO E O ENCERRAMENTO DA INSTRUÇÃO - VARA DO TRABALHO DE URUAÇU

### VARA DO TRABALHO DE URUAÇU

#### SUMARÍSSIMO

| Qtd | Prazo Médio |
|-----|-------------|
| 947 | 76,42       |

| Nr. Processo                      | Ajuiz.   | nc. Instruça | Prazo |
|-----------------------------------|----------|--------------|-------|
| RTSum - 0010466-79.2018.5.18.0201 | 15/03/18 | 05/04/18     | 21    |
| RTSum - 0010468-49.2018.5.18.0201 | 15/03/18 | 29/05/18     | 75    |
| RTSum - 0010470-19.2018.5.18.0201 | 16/03/18 | 16/03/18     | 0     |
| RTSum - 0010471-04.2018.5.18.0201 | 16/03/18 | 05/09/18     | 173   |
| RTSum - 0010472-86.2018.5.18.0201 | 16/03/18 | 05/09/18     | 173   |
| RTSum - 0010475-41.2018.5.18.0201 | 16/03/18 | 11/07/18     | 117   |
| RTSum - 0010477-11.2018.5.18.0201 | 17/03/18 | 11/07/18     | 116   |
| RTSum - 0010484-03.2018.5.18.0201 | 19/03/18 | 19/03/18     | 0     |
| RTSum - 0010485-85.2018.5.18.0201 | 19/03/18 | 11/04/18     | 23    |
| RTSum - 0010500-54.2018.5.18.0201 | 19/03/18 | 12/04/18     | 24    |
| RTSum - 0010501-39.2018.5.18.0201 | 19/03/18 | 08/05/18     | 50    |
| RTSum - 0010502-24.2018.5.18.0201 | 19/03/18 | 12/04/18     | 24    |
| RTSum - 0010503-09.2018.5.18.0201 | 19/03/18 | 16/04/18     | 28    |
| RTSum - 0010504-91.2018.5.18.0201 | 19/03/18 | 12/04/18     | 24    |
| RTSum - 0010505-76.2018.5.18.0201 | 19/03/18 | 19/04/18     | 31    |
| RTSum - 0010506-61.2018.5.18.0201 | 19/03/18 | 24/04/18     | 36    |
| RTSum - 0010507-46.2018.5.18.0201 | 19/03/18 | 16/04/18     | 28    |
| RTSum - 0010508-31.2018.5.18.0201 | 19/03/18 | 12/04/18     | 24    |
| RTSum - 0010509-16.2018.5.18.0201 | 19/03/18 | 16/04/18     | 28    |
| RTSum - 0010510-98.2018.5.18.0201 | 19/03/18 | 12/04/18     | 24    |
| RTSum - 0010511-83.2018.5.18.0201 | 19/03/18 | 16/04/18     | 28    |
| RTSum - 0010512-68.2018.5.18.0201 | 19/03/18 | 21/05/18     | 63    |
| RTSum - 0010513-53.2018.5.18.0201 | 19/03/18 | 16/04/18     | 28    |
| RTSum - 0010514-38.2018.5.18.0201 | 19/03/18 | 12/04/18     | 24    |
| RTSum - 0010515-23.2018.5.18.0201 | 19/03/18 | 16/04/18     | 28    |

**Legenda:**

**Ajuiz.** Data do Ajuizamento;

**Enc. da Instrução:** Data da conclusão para proferir sentença;

**Prazo:** Quantidade de dias decorridos do ajuizamento até o encerramento da instrução.



## PRAZO MÉDIO ENTRE O AJUIZAMENTO E O ENCERRAMENTO DA INSTRUÇÃO - VARA DO TRABALHO DE URUAÇU

### VARA DO TRABALHO DE URUAÇU

#### SUMARÍSSIMO

| Qtd | Prazo Médio |
|-----|-------------|
| 947 | 76,42       |

| Nr. Processo                      | Ajuiz.   | nc. Instruçã | Prazo |
|-----------------------------------|----------|--------------|-------|
| RTSum - 0010516-08.2018.5.18.0201 | 19/03/18 | 12/04/18     | 24    |
| RTSum - 0010517-90.2018.5.18.0201 | 19/03/18 | 16/04/18     | 28    |
| RTSum - 0010518-75.2018.5.18.0201 | 19/03/18 | 12/04/18     | 24    |
| RTSum - 0010519-60.2018.5.18.0201 | 19/03/18 | 16/04/18     | 28    |
| RTSum - 0010520-45.2018.5.18.0201 | 19/03/18 | 12/04/18     | 24    |
| RTSum - 0010521-30.2018.5.18.0201 | 19/03/18 | 16/04/18     | 28    |
| RTSum - 0010522-15.2018.5.18.0201 | 19/03/18 | 02/04/18     | 14    |
| RTSum - 0010523-97.2018.5.18.0201 | 19/03/18 | 16/04/18     | 28    |
| RTSum - 0010524-82.2018.5.18.0201 | 19/03/18 | 12/04/18     | 24    |
| RTSum - 0010525-67.2018.5.18.0201 | 19/03/18 | 08/05/18     | 50    |
| RTSum - 0010526-52.2018.5.18.0201 | 19/03/18 | 20/03/18     | 1     |
| RTSum - 0010527-37.2018.5.18.0201 | 19/03/18 | 08/05/18     | 50    |
| RTSum - 0010531-74.2018.5.18.0201 | 19/03/18 | 22/05/18     | 64    |
| RTSum - 0010532-59.2018.5.18.0201 | 20/03/18 | 04/04/18     | 15    |
| RTSum - 0010533-44.2018.5.18.0201 | 20/03/18 | 04/04/18     | 15    |
| RTSum - 0010534-29.2018.5.18.0201 | 20/03/18 | 04/04/18     | 15    |
| RTSum - 0010535-14.2018.5.18.0201 | 20/03/18 | 17/04/18     | 28    |
| RTSum - 0010536-96.2018.5.18.0201 | 20/03/18 | 17/04/18     | 28    |
| RTSum - 0010537-81.2018.5.18.0201 | 20/03/18 | 24/05/18     | 65    |
| RTSum - 0010539-51.2018.5.18.0201 | 20/03/18 | 23/05/18     | 64    |
| RTSum - 0010540-36.2018.5.18.0201 | 20/03/18 | 23/05/18     | 64    |
| RTSum - 0010541-21.2018.5.18.0201 | 20/03/18 | 04/05/18     | 45    |
| RTSum - 0010543-88.2018.5.18.0201 | 20/03/18 | 04/04/18     | 15    |
| RTSum - 0010544-73.2018.5.18.0201 | 20/03/18 | 15/05/18     | 56    |
| RTSum - 0010545-58.2018.5.18.0201 | 20/03/18 | 17/04/18     | 28    |

**Legenda:**

**Ajuiz.** Data do Ajuizamento;

**Enc. da Instrução:** Data da conclusão para proferir sentença;

**Prazo:** Quantidade de dias decorridos do ajuizamento até o encerramento da instrução.



## PRAZO MÉDIO ENTRE O AJUIZAMENTO E O ENCERRAMENTO DA INSTRUÇÃO - VARA DO TRABALHO DE URUAUÇU

### VARA DO TRABALHO DE URUAUÇU

#### SUMARÍSSIMO

| Qtd | Prazo Médio |
|-----|-------------|
| 947 | 76,42       |

| Nr. Processo                      | Ajuiz.   | nc. Instruçã | Prazo |
|-----------------------------------|----------|--------------|-------|
| RTSum - 0010551-02.2017.5.18.0201 | 09/03/17 | 12/04/18     | 399   |
| RTSum - 0010553-35.2018.5.18.0201 | 20/03/18 | 28/09/18     | 192   |
| RTSum - 0010554-20.2018.5.18.0201 | 21/03/18 | 23/05/18     | 63    |
| RTSum - 0010555-05.2018.5.18.0201 | 21/03/18 | 04/05/18     | 44    |
| RTSum - 0010556-87.2018.5.18.0201 | 21/03/18 | 08/08/18     | 140   |
| RTSum - 0010557-72.2018.5.18.0201 | 21/03/18 | 23/05/18     | 63    |
| RTSum - 0010558-57.2018.5.18.0201 | 21/03/18 | 04/09/18     | 167   |
| RTSum - 0010559-42.2018.5.18.0201 | 21/03/18 | 05/09/18     | 168   |
| RTSum - 0010560-27.2018.5.18.0201 | 21/03/18 | 05/09/18     | 168   |
| RTSum - 0010561-12.2018.5.18.0201 | 21/03/18 | 05/09/18     | 168   |
| RTSum - 0010562-94.2018.5.18.0201 | 21/03/18 | 03/05/18     | 43    |
| RTSum - 0010563-79.2018.5.18.0201 | 21/03/18 | 23/05/18     | 63    |
| RTSum - 0010564-64.2018.5.18.0201 | 21/03/18 | 01/06/18     | 72    |
| RTSum - 0010568-04.2018.5.18.0201 | 21/03/18 | 23/05/18     | 63    |
| RTSum - 0010569-86.2018.5.18.0201 | 21/03/18 | 17/04/18     | 27    |
| RTSum - 0010570-71.2018.5.18.0201 | 22/03/18 | 23/05/18     | 62    |
| RTSum - 0010571-56.2018.5.18.0201 | 22/03/18 | 15/05/18     | 54    |
| RTSum - 0010572-41.2018.5.18.0201 | 22/03/18 | 23/05/18     | 62    |
| RTSum - 0010573-26.2018.5.18.0201 | 22/03/18 | 09/04/18     | 18    |
| RTSum - 0010574-11.2018.5.18.0201 | 22/03/18 | 24/05/18     | 63    |
| RTSum - 0010575-93.2018.5.18.0201 | 22/03/18 | 23/05/18     | 62    |
| RTSum - 0010577-63.2018.5.18.0201 | 22/03/18 | 17/07/18     | 117   |
| RTSum - 0010578-48.2018.5.18.0201 | 22/03/18 | 26/06/18     | 96    |
| RTSum - 0010579-33.2018.5.18.0201 | 22/03/18 | 23/05/18     | 62    |
| RTSum - 0010580-18.2018.5.18.0201 | 22/03/18 | 20/08/18     | 151   |

**Legenda:**

**Ajuiz.** Data do Ajuizamento;

**Enc. da Instrução:** Data da conclusão para proferir sentença;

**Prazo:** Quantidade de dias decorridos do ajuizamento até o encerramento da instrução.



## PRAZO MÉDIO ENTRE O AJUIZAMENTO E O ENCERRAMENTO DA INSTRUÇÃO - VARA DO TRABALHO DE URUAÇU

### VARA DO TRABALHO DE URUAÇU

#### SUMARÍSSIMO

| Qtd | Prazo Médio |
|-----|-------------|
| 947 | 76,42       |

| Nr. Processo                      | Ajuiz.   | nc. Instruçã | Prazo |
|-----------------------------------|----------|--------------|-------|
| RTSum - 0010581-03.2018.5.18.0201 | 22/03/18 | 23/05/18     | 62    |
| RTSum - 0010582-85.2018.5.18.0201 | 22/03/18 | 18/04/18     | 27    |
| RTSum - 0010583-70.2018.5.18.0201 | 22/03/18 | 18/04/18     | 27    |
| RTSum - 0010584-55.2018.5.18.0201 | 22/03/18 | 18/04/18     | 27    |
| RTSum - 0010585-40.2018.5.18.0201 | 22/03/18 | 18/04/18     | 27    |
| RTSum - 0010586-25.2018.5.18.0201 | 22/03/18 | 18/04/18     | 27    |
| RTSum - 0010587-10.2018.5.18.0201 | 22/03/18 | 18/04/18     | 27    |
| RTSum - 0010588-92.2018.5.18.0201 | 22/03/18 | 10/05/18     | 49    |
| RTSum - 0010589-77.2018.5.18.0201 | 22/03/18 | 18/04/18     | 27    |
| RTSum - 0010591-47.2018.5.18.0201 | 23/03/18 | 20/06/18     | 89    |
| RTSum - 0010593-17.2018.5.18.0201 | 23/03/18 | 07/11/18     | 229   |
| RTSum - 0010597-54.2018.5.18.0201 | 26/03/18 | 01/08/18     | 128   |
| RTSum - 0010599-24.2018.5.18.0201 | 26/03/18 | 24/04/18     | 29    |
| RTSum - 0010602-76.2018.5.18.0201 | 27/03/18 | 20/09/18     | 177   |
| RTSum - 0010603-61.2018.5.18.0201 | 27/03/18 | 26/09/18     | 183   |
| RTSum - 0010604-46.2018.5.18.0201 | 27/03/18 | 20/09/18     | 177   |
| RTSum - 0010605-31.2018.5.18.0201 | 27/03/18 | 26/09/18     | 183   |
| RTSum - 0010614-90.2018.5.18.0201 | 28/03/18 | 24/04/18     | 27    |
| RTSum - 0010616-60.2018.5.18.0201 | 28/03/18 | 19/07/18     | 113   |
| RTSum - 0010617-45.2018.5.18.0201 | 29/03/18 | 24/10/18     | 209   |
| RTSum - 0010618-30.2018.5.18.0201 | 29/03/18 | 24/04/18     | 26    |
| RTSum - 0010619-15.2018.5.18.0201 | 29/03/18 | 20/06/18     | 83    |
| RTSum - 0010620-97.2018.5.18.0201 | 29/03/18 | 03/10/18     | 188   |
| RTSum - 0010621-82.2018.5.18.0201 | 29/03/18 | 26/09/18     | 181   |
| RTSum - 0010622-67.2018.5.18.0201 | 29/03/18 | 20/09/18     | 175   |

**Legenda:**

**Ajuiz.** Data do Ajuizamento;

**Enc. da Instrução:** Data da conclusão para proferir sentença;

**Prazo:** Quantidade de dias decorridos do ajuizamento até o encerramento da instrução.



## PRAZO MÉDIO ENTRE O AJUIZAMENTO E O ENCERRAMENTO DA INSTRUÇÃO - VARA DO TRABALHO DE URUAÇU

### VARA DO TRABALHO DE URUAÇU

#### SUMARÍSSIMO

| Qtd | Prazo Médio |
|-----|-------------|
| 947 | 76,42       |

| Nr. Processo                      | Ajuiz.   | nc. Instruçã | Prazo |
|-----------------------------------|----------|--------------|-------|
| RTSum - 0010623-52.2018.5.18.0201 | 29/03/18 | 26/09/18     | 181   |
| RTSum - 0010624-37.2018.5.18.0201 | 29/03/18 | 04/09/18     | 159   |
| RTSum - 0010625-22.2018.5.18.0201 | 29/03/18 | 26/09/18     | 181   |
| RTSum - 0010626-07.2018.5.18.0201 | 29/03/18 | 16/07/18     | 109   |
| RTSum - 0010628-74.2018.5.18.0201 | 02/04/18 | 03/05/18     | 31    |
| RTSum - 0010628-88.2018.5.18.0261 | 27/06/18 | 07/08/18     | 41    |
| RTSum - 0010631-29.2018.5.18.0201 | 03/04/18 | 20/06/18     | 78    |
| RTSum - 0010632-14.2018.5.18.0201 | 03/04/18 | 19/04/18     | 16    |
| RTSum - 0010633-96.2018.5.18.0201 | 03/04/18 | 20/06/18     | 78    |
| RTSum - 0010634-81.2018.5.18.0201 | 03/04/18 | 13/07/18     | 101   |
| RTSum - 0010635-66.2018.5.18.0201 | 03/04/18 | 20/06/18     | 78    |
| RTSum - 0010636-51.2018.5.18.0201 | 03/04/18 | 11/07/18     | 99    |
| RTSum - 0010637-36.2018.5.18.0201 | 03/04/18 | 19/07/18     | 107   |
| RTSum - 0010637-70.2017.5.18.0201 | 17/03/17 | 31/01/18     | 320   |
| RTSum - 0010638-21.2018.5.18.0201 | 03/04/18 | 11/07/18     | 99    |
| RTSum - 0010639-06.2018.5.18.0201 | 03/04/18 | 19/07/18     | 107   |
| RTSum - 0010640-88.2018.5.18.0201 | 03/04/18 | 11/07/18     | 99    |
| RTSum - 0010641-73.2018.5.18.0201 | 03/04/18 | 19/07/18     | 107   |
| RTSum - 0010642-58.2018.5.18.0201 | 03/04/18 | 13/07/18     | 101   |
| RTSum - 0010645-13.2018.5.18.0201 | 03/04/18 | 23/04/18     | 20    |
| RTSum - 0010648-65.2018.5.18.0201 | 04/04/18 | 13/07/18     | 100   |
| RTSum - 0010653-87.2018.5.18.0201 | 04/04/18 | 23/04/18     | 19    |
| RTSum - 0010654-72.2018.5.18.0201 | 04/04/18 | 16/04/18     | 12    |
| RTSum - 0010656-42.2018.5.18.0201 | 05/04/18 | 07/05/18     | 32    |
| RTSum - 0010657-27.2018.5.18.0201 | 05/04/18 | 23/04/18     | 18    |

**Legenda:**

**Ajuiz.** Data do Ajuizamento;

**Enc. da Instrução:** Data da conclusão para proferir sentença;

**Prazo:** Quantidade de dias decorridos do ajuizamento até o encerramento da instrução.





## PRAZO MÉDIO ENTRE O AJUIZAMENTO E O ENCERRAMENTO DA INSTRUÇÃO - VARA DO TRABALHO DE URUAÇU

### VARA DO TRABALHO DE URUAÇU

#### SUMARÍSSIMO

| Qtd | Prazo Médio |
|-----|-------------|
| 947 | 76,42       |

| Nr. Processo                      | Ajuiz.   | nc. Instruça | Prazo |
|-----------------------------------|----------|--------------|-------|
| RTSum - 0010662-49.2018.5.18.0201 | 06/04/18 | 01/08/18     | 117   |
| RTSum - 0010666-86.2018.5.18.0201 | 06/04/18 | 29/10/18     | 206   |
| RTSum - 0010666-86.2018.5.18.0201 | 06/04/18 | 30/10/18     | 207   |
| RTSum - 0010687-62.2018.5.18.0201 | 12/04/18 | 23/04/18     | 11    |
| RTSum - 0010688-47.2018.5.18.0201 | 12/04/18 | 08/05/18     | 26    |
| RTSum - 0010688-81.2017.5.18.0201 | 23/03/17 | 20/03/18     | 362   |
| RTSum - 0010693-06.2017.5.18.0201 | 24/03/17 | 22/02/18     | 335   |
| RTSum - 0010694-88.2017.5.18.0201 | 24/03/17 | 28/02/18     | 341   |
| RTSum - 0010702-31.2018.5.18.0201 | 12/04/18 | 10/08/18     | 120   |
| RTSum - 0010706-68.2018.5.18.0201 | 16/04/18 | 08/05/18     | 22    |
| RTSum - 0010709-23.2018.5.18.0201 | 17/04/18 | 01/08/18     | 106   |
| RTSum - 0010713-60.2018.5.18.0201 | 18/04/18 | 03/05/18     | 15    |
| RTSum - 0010714-45.2018.5.18.0201 | 19/04/18 | 09/05/18     | 20    |
| RTSum - 0010716-15.2018.5.18.0201 | 19/04/18 | 23/04/18     | 4     |
| RTSum - 0010717-97.2018.5.18.0201 | 19/04/18 | 20/07/18     | 92    |
| RTSum - 0010720-52.2018.5.18.0201 | 19/04/18 | 26/06/18     | 68    |
| RTSum - 0010722-22.2018.5.18.0201 | 20/04/18 | 26/06/18     | 67    |
| RTSum - 0010724-89.2018.5.18.0201 | 20/04/18 | 09/05/18     | 19    |
| RTSum - 0010726-59.2018.5.18.0201 | 20/04/18 | 14/05/18     | 24    |
| RTSum - 0010727-44.2018.5.18.0201 | 20/04/18 | 23/04/18     | 3     |
| RTSum - 0010728-29.2018.5.18.0201 | 20/04/18 | 29/10/18     | 192   |
| RTSum - 0010728-29.2018.5.18.0201 | 20/04/18 | 14/11/18     | 208   |
| RTSum - 0010729-14.2018.5.18.0201 | 20/04/18 | 29/08/18     | 131   |
| RTSum - 0010730-96.2018.5.18.0201 | 20/04/18 | 15/06/18     | 56    |
| RTSum - 0010731-81.2018.5.18.0201 | 20/04/18 | 20/06/18     | 61    |

**Legenda:**

**Ajuiz.** Data do Ajuizamento;

**Enc. da Instrução:** Data da conclusão para proferir sentença;

**Prazo:** Quantidade de dias decorridos do ajuizamento até o encerramento da instrução.



## PRAZO MÉDIO ENTRE O AJUIZAMENTO E O ENCERRAMENTO DA INSTRUÇÃO - VARA DO TRABALHO DE URUAÇU

### VARA DO TRABALHO DE URUAÇU

#### SUMARÍSSIMO

| Qtd | Prazo Médio |
|-----|-------------|
| 947 | 76,42       |

| Nr. Processo                      | Ajuiz.   | nc. Instruçã | Prazo |
|-----------------------------------|----------|--------------|-------|
| RTSum - 0010732-66.2018.5.18.0201 | 20/04/18 | 26/06/18     | 67    |
| RTSum - 0010733-51.2018.5.18.0201 | 20/04/18 | 29/08/18     | 131   |
| RTSum - 0010734-36.2018.5.18.0201 | 20/04/18 | 24/05/18     | 34    |
| RTSum - 0010735-21.2018.5.18.0201 | 20/04/18 | 26/09/18     | 159   |
| RTSum - 0010736-06.2018.5.18.0201 | 20/04/18 | 26/06/18     | 67    |
| RTSum - 0010737-88.2018.5.18.0201 | 20/04/18 | 18/06/18     | 59    |
| RTSum - 0010738-73.2018.5.18.0201 | 20/04/18 | 26/06/18     | 67    |
| RTSum - 0010739-58.2018.5.18.0201 | 20/04/18 | 29/10/18     | 192   |
| RTSum - 0010740-43.2018.5.18.0201 | 21/04/18 | 26/06/18     | 66    |
| RTSum - 0010741-28.2018.5.18.0201 | 21/04/18 | 29/10/18     | 191   |
| RTSum - 0010742-13.2018.5.18.0201 | 21/04/18 | 26/06/18     | 66    |
| RTSum - 0010743-95.2018.5.18.0201 | 21/04/18 | 29/10/18     | 191   |
| RTSum - 0010744-80.2018.5.18.0201 | 21/04/18 | 26/06/18     | 66    |
| RTSum - 0010745-65.2018.5.18.0201 | 21/04/18 | 01/08/18     | 102   |
| RTSum - 0010746-50.2018.5.18.0201 | 21/04/18 | 26/06/18     | 66    |
| RTSum - 0010747-35.2018.5.18.0201 | 21/04/18 | 29/10/18     | 191   |
| RTSum - 0010748-20.2018.5.18.0201 | 21/04/18 | 26/06/18     | 66    |
| RTSum - 0010749-05.2018.5.18.0201 | 21/04/18 | 29/10/18     | 191   |
| RTSum - 0010750-87.2018.5.18.0201 | 21/04/18 | 26/06/18     | 66    |
| RTSum - 0010751-72.2018.5.18.0201 | 21/04/18 | 13/08/18     | 114   |
| RTSum - 0010752-57.2018.5.18.0201 | 21/04/18 | 15/06/18     | 55    |
| RTSum - 0010753-42.2018.5.18.0201 | 21/04/18 | 13/08/18     | 114   |
| RTSum - 0010754-27.2018.5.18.0201 | 21/04/18 | 26/06/18     | 66    |
| RTSum - 0010755-12.2018.5.18.0201 | 21/04/18 | 19/06/18     | 59    |
| RTSum - 0010756-94.2018.5.18.0201 | 21/04/18 | 26/06/18     | 66    |

**Legenda:**

**Ajuiz.** Data do Ajuizamento;

**Enc. da Instrução:** Data da conclusão para proferir sentença;

**Prazo:** Quantidade de dias decorridos do ajuizamento até o encerramento da instrução.



## PRAZO MÉDIO ENTRE O AJUIZAMENTO E O ENCERRAMENTO DA INSTRUÇÃO - VARA DO TRABALHO DE URUAÇU

### VARA DO TRABALHO DE URUAÇU

#### SUMARÍSSIMO

| Qtd | Prazo Médio |
|-----|-------------|
| 947 | 76,42       |

| Nr. Processo                      | Ajuiz.   | nc. Instruçã | Prazo |
|-----------------------------------|----------|--------------|-------|
| RTSum - 0010757-79.2018.5.18.0201 | 21/04/18 | 13/08/18     | 114   |
| RTSum - 0010758-64.2018.5.18.0201 | 21/04/18 | 26/06/18     | 66    |
| RTSum - 0010759-49.2018.5.18.0201 | 21/04/18 | 29/10/18     | 191   |
| RTSum - 0010760-34.2018.5.18.0201 | 21/04/18 | 26/06/18     | 66    |
| RTSum - 0010761-19.2018.5.18.0201 | 21/04/18 | 20/06/18     | 60    |
| RTSum - 0010762-04.2018.5.18.0201 | 21/04/18 | 26/06/18     | 66    |
| RTSum - 0010763-86.2018.5.18.0201 | 21/04/18 | 13/08/18     | 114   |
| RTSum - 0010764-71.2018.5.18.0201 | 21/04/18 | 26/06/18     | 66    |
| RTSum - 0010765-56.2018.5.18.0201 | 21/04/18 | 29/10/18     | 191   |
| RTSum - 0010766-41.2018.5.18.0201 | 21/04/18 | 26/06/18     | 66    |
| RTSum - 0010767-26.2018.5.18.0201 | 23/04/18 | 29/10/18     | 189   |
| RTSum - 0010772-48.2018.5.18.0201 | 23/04/18 | 01/08/18     | 100   |
| RTSum - 0010773-67.2017.5.18.0201 | 03/04/17 | 10/05/18     | 402   |
| RTSum - 0010780-25.2018.5.18.0201 | 26/04/18 | 04/09/18     | 131   |
| RTSum - 0010795-91.2018.5.18.0201 | 27/04/18 | 29/10/18     | 185   |
| RTSum - 0010796-76.2018.5.18.0201 | 27/04/18 | 06/07/18     | 70    |
| RTSum - 0010797-61.2018.5.18.0201 | 27/04/18 | 29/10/18     | 185   |
| RTSum - 0010798-46.2018.5.18.0201 | 27/04/18 | 07/12/18     | 224   |
| RTSum - 0010799-31.2018.5.18.0201 | 30/04/18 | 03/05/18     | 3     |
| RTSum - 0010800-16.2018.5.18.0201 | 01/05/18 | 26/06/18     | 56    |
| RTSum - 0010801-98.2018.5.18.0201 | 01/05/18 | 21/06/18     | 51    |
| RTSum - 0010803-68.2018.5.18.0201 | 02/05/18 | 19/06/18     | 48    |
| RTSum - 0010805-38.2018.5.18.0201 | 02/05/18 | 03/05/18     | 1     |
| RTSum - 0010810-60.2018.5.18.0201 | 04/05/18 | 11/05/18     | 7     |
| RTSum - 0010813-15.2018.5.18.0201 | 04/05/18 | 21/05/18     | 17    |

**Legenda:**

**Ajuiz.** Data do Ajuizamento;

**Enc. da Instrução:** Data da conclusão para proferir sentença;

**Prazo:** Quantidade de dias decorridos do ajuizamento até o encerramento da instrução.



## PRAZO MÉDIO ENTRE O AJUIZAMENTO E O ENCERRAMENTO DA INSTRUÇÃO - VARA DO TRABALHO DE URUAÇU

### VARA DO TRABALHO DE URUAÇU

#### SUMARÍSSIMO

| Qtd | Prazo Médio |
|-----|-------------|
| 947 | 76,42       |

| Nr. Processo                      | Ajuiz.   | nc. Instruçã | Prazo |
|-----------------------------------|----------|--------------|-------|
| RTSum - 0010816-67.2018.5.18.0201 | 07/05/18 | 05/09/18     | 121   |
| RTSum - 0010817-52.2018.5.18.0201 | 08/05/18 | 23/05/18     | 15    |
| RTSum - 0010818-37.2018.5.18.0201 | 08/05/18 | 23/05/18     | 15    |
| RTSum - 0010819-22.2018.5.18.0201 | 08/05/18 | 23/05/18     | 15    |
| RTSum - 0010820-07.2018.5.18.0201 | 08/05/18 | 23/05/18     | 15    |
| RTSum - 0010821-89.2018.5.18.0201 | 08/05/18 | 23/05/18     | 15    |
| RTSum - 0010822-74.2018.5.18.0201 | 08/05/18 | 23/05/18     | 15    |
| RTSum - 0010823-59.2018.5.18.0201 | 08/05/18 | 23/05/18     | 15    |
| RTSum - 0010824-44.2018.5.18.0201 | 08/05/18 | 23/05/18     | 15    |
| RTSum - 0010826-14.2018.5.18.0201 | 08/05/18 | 23/05/18     | 15    |
| RTSum - 0010827-96.2018.5.18.0201 | 08/05/18 | 23/05/18     | 15    |
| RTSum - 0010829-66.2018.5.18.0201 | 09/05/18 | 05/06/18     | 27    |
| RTSum - 0010831-36.2018.5.18.0201 | 09/05/18 | 01/06/18     | 23    |
| RTSum - 0010836-58.2018.5.18.0201 | 10/05/18 | 16/07/18     | 67    |
| RTSum - 0010837-43.2018.5.18.0201 | 10/05/18 | 13/07/18     | 64    |
| RTSum - 0010847-87.2018.5.18.0201 | 10/05/18 | 02/07/18     | 53    |
| RTSum - 0010850-42.2018.5.18.0201 | 10/05/18 | 04/09/18     | 117   |
| RTSum - 0010850-42.2018.5.18.0201 | 10/05/18 | 22/10/18     | 165   |
| RTSum - 0010853-94.2018.5.18.0201 | 10/05/18 | 04/06/18     | 25    |
| RTSum - 0010855-64.2018.5.18.0201 | 11/05/18 | 09/07/18     | 59    |
| RTSum - 0010867-78.2018.5.18.0201 | 14/05/18 | 04/09/18     | 113   |
| RTSum - 0010868-63.2018.5.18.0201 | 14/05/18 | 14/05/18     | 0     |
| RTSum - 0010880-77.2018.5.18.0201 | 15/05/18 | 19/11/18     | 188   |
| RTSum - 0010882-47.2018.5.18.0201 | 16/05/18 | 04/06/18     | 19    |
| RTSum - 0010887-69.2018.5.18.0201 | 17/05/18 | 03/07/18     | 47    |

**Legenda:**

**Ajuiz.** Data do Ajuizamento;

**Enc. da Instrução:** Data da conclusão para proferir sentença;

**Prazo:** Quantidade de dias decorridos do ajuizamento até o encerramento da instrução.



## PRAZO MÉDIO ENTRE O AJUIZAMENTO E O ENCERRAMENTO DA INSTRUÇÃO - VARA DO TRABALHO DE URUAUÇU

### VARA DO TRABALHO DE URUAUÇU

#### SUMARÍSSIMO

| Qtd | Prazo Médio |
|-----|-------------|
| 947 | 76,42       |

| Nr. Processo                      | Ajuiz.   | nc. Instruçã | Prazo |
|-----------------------------------|----------|--------------|-------|
| RTSum - 0010888-54.2018.5.18.0201 | 17/05/18 | 04/07/18     | 48    |
| RTSum - 0010889-39.2018.5.18.0201 | 17/05/18 | 04/07/18     | 48    |
| RTSum - 0010890-24.2018.5.18.0201 | 17/05/18 | 06/07/18     | 50    |
| RTSum - 0010891-09.2018.5.18.0201 | 17/05/18 | 06/07/18     | 50    |
| RTSum - 0010892-91.2018.5.18.0201 | 17/05/18 | 06/07/18     | 50    |
| RTSum - 0010893-76.2018.5.18.0201 | 17/05/18 | 06/07/18     | 50    |
| RTSum - 0010896-31.2018.5.18.0201 | 17/05/18 | 29/06/18     | 43    |
| RTSum - 0010897-16.2018.5.18.0201 | 17/05/18 | 05/10/18     | 141   |
| RTSum - 0010898-98.2018.5.18.0201 | 17/05/18 | 16/07/18     | 60    |
| RTSum - 0010899-83.2018.5.18.0201 | 17/05/18 | 29/06/18     | 43    |
| RTSum - 0010900-68.2018.5.18.0201 | 17/05/18 | 11/07/18     | 55    |
| RTSum - 0010901-53.2018.5.18.0201 | 18/05/18 | 03/07/18     | 46    |
| RTSum - 0010903-23.2018.5.18.0201 | 18/05/18 | 05/10/18     | 140   |
| RTSum - 0010903-23.2018.5.18.0201 | 18/05/18 | 03/11/18     | 169   |
| RTSum - 0010905-90.2018.5.18.0201 | 18/05/18 | 05/09/18     | 110   |
| RTSum - 0010913-67.2018.5.18.0201 | 21/05/18 | 10/12/18     | 203   |
| RTSum - 0010929-21.2018.5.18.0201 | 22/05/18 | 02/07/18     | 41    |
| RTSum - 0010930-06.2018.5.18.0201 | 22/05/18 | 02/07/18     | 41    |
| RTSum - 0010933-58.2018.5.18.0201 | 23/05/18 | 14/08/18     | 83    |
| RTSum - 0010934-43.2018.5.18.0201 | 23/05/18 | 07/11/18     | 168   |
| RTSum - 0010939-02.2017.5.18.0201 | 28/04/17 | 20/06/18     | 418   |
| RTSum - 0010940-84.2017.5.18.0201 | 28/04/17 | 08/03/18     | 314   |
| RTSum - 0010943-05.2018.5.18.0201 | 24/05/18 | 18/06/18     | 25    |
| RTSum - 0010944-87.2018.5.18.0201 | 24/05/18 | 18/06/18     | 25    |
| RTSum - 0010945-72.2018.5.18.0201 | 24/05/18 | 18/06/18     | 25    |

**Legenda:**

**Ajuiz.** Data do Ajuizamento;

**Enc. da Instrução:** Data da conclusão para proferir sentença;

**Prazo:** Quantidade de dias decorridos do ajuizamento até o encerramento da instrução.



## PRAZO MÉDIO ENTRE O AJUIZAMENTO E O ENCERRAMENTO DA INSTRUÇÃO - VARA DO TRABALHO DE URUAÇU

### VARA DO TRABALHO DE URUAÇU

#### SUMARÍSSIMO

| Qtd | Prazo Médio |
|-----|-------------|
| 947 | 76,42       |

| Nr. Processo                      | Ajuiz.   | nc. Instruça | Prazo |
|-----------------------------------|----------|--------------|-------|
| RTSum - 0010946-57.2018.5.18.0201 | 24/05/18 | 18/06/18     | 25    |
| RTSum - 0010947-42.2018.5.18.0201 | 24/05/18 | 18/06/18     | 25    |
| RTSum - 0010955-19.2018.5.18.0201 | 26/05/18 | 26/10/18     | 153   |
| RTSum - 0010956-04.2018.5.18.0201 | 26/05/18 | 29/10/18     | 156   |
| RTSum - 0010957-86.2018.5.18.0201 | 26/05/18 | 02/07/18     | 37    |
| RTSum - 0010961-26.2018.5.18.0201 | 28/05/18 | 01/08/18     | 65    |
| RTSum - 0010962-11.2018.5.18.0201 | 29/05/18 | 16/08/18     | 79    |
| RTSum - 0010963-93.2018.5.18.0201 | 29/05/18 | 27/08/18     | 90    |
| RTSum - 0010964-78.2018.5.18.0201 | 29/05/18 | 17/08/18     | 80    |
| RTSum - 0010965-63.2018.5.18.0201 | 30/05/18 | 17/08/18     | 79    |
| RTSum - 0010969-03.2018.5.18.0201 | 30/05/18 | 02/07/18     | 33    |
| RTSum - 0010973-40.2018.5.18.0201 | 31/05/18 | 14/06/18     | 14    |
| RTSum - 0010974-25.2018.5.18.0201 | 31/05/18 | 25/10/18     | 147   |
| RTSum - 0010977-77.2018.5.18.0201 | 04/06/18 | 28/09/18     | 116   |
| RTSum - 0010978-62.2018.5.18.0201 | 04/06/18 | 26/09/18     | 114   |
| RTSum - 0010979-47.2018.5.18.0201 | 04/06/18 | 07/11/18     | 156   |
| RTSum - 0010984-69.2018.5.18.0201 | 04/06/18 | 07/11/18     | 156   |
| RTSum - 0010988-09.2018.5.18.0201 | 05/06/18 | 04/07/18     | 29    |
| RTSum - 0010993-31.2018.5.18.0201 | 05/06/18 | 09/07/18     | 34    |
| RTSum - 0010994-16.2018.5.18.0201 | 06/06/18 | 05/07/18     | 29    |
| RTSum - 0011000-23.2018.5.18.0201 | 08/06/18 | 05/07/18     | 27    |
| RTSum - 0011001-08.2018.5.18.0201 | 08/06/18 | 05/07/18     | 27    |
| RTSum - 0011004-60.2018.5.18.0201 | 08/06/18 | 25/07/18     | 47    |
| RTSum - 0011014-07.2018.5.18.0201 | 12/06/18 | 05/07/18     | 23    |
| RTSum - 0011015-89.2018.5.18.0201 | 12/06/18 | 11/07/18     | 29    |

**Legenda:**

**Ajuiz.** Data do Ajuizamento;

**Enc. da Instrução:** Data da conclusão para proferir sentença;

**Prazo:** Quantidade de dias decorridos do ajuizamento até o encerramento da instrução.



## PRAZO MÉDIO ENTRE O AJUIZAMENTO E O ENCERRAMENTO DA INSTRUÇÃO - VARA DO TRABALHO DE URUAIÇU

### VARA DO TRABALHO DE URUAIÇU

#### SUMARÍSSIMO

| Qtd | Prazo Médio |
|-----|-------------|
| 947 | 76,42       |

| Nr. Processo                      | Ajuiz.   | nc. Instruça | Prazo |
|-----------------------------------|----------|--------------|-------|
| RTSum - 0011016-74.2018.5.18.0201 | 12/06/18 | 26/11/18     | 167   |
| RTSum - 0011018-44.2018.5.18.0201 | 13/06/18 | 13/09/18     | 92    |
| RTSum - 0011021-96.2018.5.18.0201 | 14/06/18 | 10/07/18     | 26    |
| RTSum - 0011023-66.2018.5.18.0201 | 14/06/18 | 07/08/18     | 54    |
| RTSum - 0011024-51.2018.5.18.0201 | 14/06/18 | 05/09/18     | 83    |
| RTSum - 0011024-51.2018.5.18.0201 | 14/06/18 | 22/10/18     | 130   |
| RTSum - 0011024-51.2018.5.18.0201 | 14/06/18 | 03/11/18     | 142   |
| RTSum - 0011034-95.2018.5.18.0201 | 15/06/18 | 07/12/18     | 175   |
| RTSum - 0011040-05.2018.5.18.0201 | 15/06/18 | 07/12/18     | 175   |
| RTSum - 0011044-42.2018.5.18.0201 | 15/06/18 | 07/12/18     | 175   |
| RTSum - 0011048-79.2018.5.18.0201 | 15/06/18 | 04/10/18     | 111   |
| RTSum - 0011049-64.2018.5.18.0201 | 15/06/18 | 18/10/18     | 125   |
| RTSum - 0011051-34.2018.5.18.0201 | 15/06/18 | 03/10/18     | 110   |
| RTSum - 0011052-19.2018.5.18.0201 | 15/06/18 | 07/12/18     | 175   |
| RTSum - 0011054-86.2018.5.18.0201 | 15/06/18 | 07/12/18     | 175   |
| RTSum - 0011055-71.2018.5.18.0201 | 15/06/18 | 13/09/18     | 90    |
| RTSum - 0011056-56.2018.5.18.0201 | 15/06/18 | 09/07/18     | 24    |
| RTSum - 0011057-41.2018.5.18.0201 | 16/06/18 | 11/07/18     | 25    |
| RTSum - 0011058-26.2018.5.18.0201 | 16/06/18 | 04/09/18     | 80    |
| RTSum - 0011059-11.2018.5.18.0201 | 18/06/18 | 03/10/18     | 107   |
| RTSum - 0011060-93.2018.5.18.0201 | 18/06/18 | 06/11/18     | 141   |
| RTSum - 0011064-33.2018.5.18.0201 | 18/06/18 | 20/11/18     | 155   |
| RTSum - 0011067-85.2018.5.18.0201 | 19/06/18 | 31/07/18     | 42    |
| RTSum - 0011071-30.2015.5.18.0201 | 08/10/15 | 20/04/18     | 925   |
| RTSum - 0011072-10.2018.5.18.0201 | 19/06/18 | 04/07/18     | 15    |

**Legenda:**

**Ajuiz.** Data do Ajuizamento;

**Enc. da Instrução:** Data da conclusão para proferir sentença;

**Prazo:** Quantidade de dias decorridos do ajuizamento até o encerramento da instrução.



## PRAZO MÉDIO ENTRE O AJUIZAMENTO E O ENCERRAMENTO DA INSTRUÇÃO - VARA DO TRABALHO DE URUAÇU

### VARA DO TRABALHO DE URUAÇU

#### SUMARÍSSIMO

| Qtd | Prazo Médio |
|-----|-------------|
| 947 | 76,42       |

| Nr. Processo                      | Ajuiz.   | nc. Instruçã | Prazo |
|-----------------------------------|----------|--------------|-------|
| RTSum - 0011078-17.2018.5.18.0201 | 19/06/18 | 07/12/18     | 171   |
| RTSum - 0011081-69.2018.5.18.0201 | 20/06/18 | 04/12/18     | 167   |
| RTSum - 0011087-76.2018.5.18.0201 | 20/06/18 | 08/08/18     | 49    |
| RTSum - 0011088-61.2018.5.18.0201 | 20/06/18 | 07/12/18     | 170   |
| RTSum - 0011091-16.2018.5.18.0201 | 21/06/18 | 08/08/18     | 48    |
| RTSum - 0011093-83.2018.5.18.0201 | 21/06/18 | 08/08/18     | 48    |
| RTSum - 0011094-68.2018.5.18.0201 | 21/06/18 | 12/07/18     | 21    |
| RTSum - 0011106-82.2018.5.18.0201 | 22/06/18 | 16/07/18     | 24    |
| RTSum - 0011110-22.2018.5.18.0201 | 26/06/18 | 10/10/18     | 106   |
| RTSum - 0011113-74.2018.5.18.0201 | 26/06/18 | 09/08/18     | 44    |
| RTSum - 0011114-59.2018.5.18.0201 | 27/06/18 | 10/07/18     | 13    |
| RTSum - 0011114-59.2018.5.18.0201 | 27/06/18 | 12/07/18     | 15    |
| RTSum - 0011121-51.2018.5.18.0201 | 28/06/18 | 18/07/18     | 20    |
| RTSum - 0011129-28.2018.5.18.0201 | 02/07/18 | 13/12/18     | 164   |
| RTSum - 0011130-13.2018.5.18.0201 | 02/07/18 | 29/10/18     | 119   |
| RTSum - 0011132-80.2018.5.18.0201 | 03/07/18 | 01/08/18     | 29    |
| RTSum - 0011133-65.2018.5.18.0201 | 03/07/18 | 25/10/18     | 114   |
| RTSum - 0011134-50.2018.5.18.0201 | 03/07/18 | 18/07/18     | 15    |
| RTSum - 0011136-20.2018.5.18.0201 | 05/07/18 | 18/07/18     | 13    |
| RTSum - 0011138-87.2018.5.18.0201 | 05/07/18 | 08/08/18     | 34    |
| RTSum - 0011139-72.2018.5.18.0201 | 05/07/18 | 10/07/18     | 5     |
| RTSum - 0011148-34.2018.5.18.0201 | 09/07/18 | 08/08/18     | 30    |
| RTSum - 0011151-86.2018.5.18.0201 | 09/07/18 | 07/11/18     | 121   |
| RTSum - 0011153-56.2018.5.18.0201 | 09/07/18 | 07/11/18     | 121   |
| RTSum - 0011154-41.2018.5.18.0201 | 09/07/18 | 05/11/18     | 119   |

**Legenda:**

**Ajuiz.** Data do Ajuizamento;

**Enc. da Instrução:** Data da conclusão para proferir sentença;

**Prazo:** Quantidade de dias decorridos do ajuizamento até o encerramento da instrução.





## PRAZO MÉDIO ENTRE O AJUIZAMENTO E O ENCERRAMENTO DA INSTRUÇÃO - VARA DO TRABALHO DE URUAÇU

### VARA DO TRABALHO DE URUAÇU

#### SUMARÍSSIMO

| Qtd | Prazo Médio |
|-----|-------------|
| 947 | 76,42       |

| Nr. Processo                      | Ajuiz.   | nc. Instruça | Prazo |
|-----------------------------------|----------|--------------|-------|
| RTSum - 0011155-26.2018.5.18.0201 | 09/07/18 | 31/07/18     | 22    |
| RTSum - 0011158-78.2018.5.18.0201 | 09/07/18 | 31/07/18     | 22    |
| RTSum - 0011159-63.2018.5.18.0201 | 09/07/18 | 06/08/18     | 28    |
| RTSum - 0011160-82.2017.5.18.0201 | 10/06/17 | 26/10/18     | 503   |
| RTSum - 0011161-33.2018.5.18.0201 | 09/07/18 | 09/08/18     | 31    |
| RTSum - 0011166-55.2018.5.18.0201 | 10/07/18 | 13/07/18     | 3     |
| RTSum - 0011167-40.2018.5.18.0201 | 10/07/18 | 16/07/18     | 6     |
| RTSum - 0011168-25.2018.5.18.0201 | 10/07/18 | 13/07/18     | 3     |
| RTSum - 0011170-92.2018.5.18.0201 | 11/07/18 | 01/08/18     | 21    |
| RTSum - 0011171-77.2018.5.18.0201 | 11/07/18 | 31/07/18     | 20    |
| RTSum - 0011184-76.2018.5.18.0201 | 12/07/18 | 01/08/18     | 20    |
| RTSum - 0011192-87.2017.5.18.0201 | 16/06/17 | 17/04/18     | 305   |
| RTSum - 0011199-45.2018.5.18.0201 | 12/07/18 | 01/08/18     | 20    |
| RTSum - 0011208-41.2017.5.18.0201 | 21/06/17 | 30/08/18     | 435   |
| RTSum - 0011210-11.2017.5.18.0201 | 21/06/17 | 22/03/18     | 274   |
| RTSum - 0011227-13.2018.5.18.0201 | 13/07/18 | 13/08/18     | 31    |
| RTSum - 0011237-57.2018.5.18.0201 | 17/07/18 | 10/08/18     | 24    |
| RTSum - 0011242-79.2018.5.18.0201 | 17/07/18 | 01/08/18     | 15    |
| RTSum - 0011248-86.2018.5.18.0201 | 17/07/18 | 26/09/18     | 71    |
| RTSum - 0011250-90.2017.5.18.0201 | 29/06/17 | 20/03/18     | 264   |
| RTSum - 0011251-41.2018.5.18.0201 | 18/07/18 | 26/09/18     | 70    |
| RTSum - 0011260-03.2018.5.18.0201 | 19/07/18 | 29/08/18     | 41    |
| RTSum - 0011261-85.2018.5.18.0201 | 19/07/18 | 29/08/18     | 41    |
| RTSum - 0011262-07.2017.5.18.0201 | 29/06/17 | 20/02/18     | 236   |
| RTSum - 0011262-70.2018.5.18.0201 | 19/07/18 | 20/07/18     | 1     |

**Legenda:**

**Ajuiz.** Data do Ajuizamento;

**Enc. da Instrução:** Data da conclusão para proferir sentença;

**Prazo:** Quantidade de dias decorridos do ajuizamento até o encerramento da instrução.



## PRAZO MÉDIO ENTRE O AJUIZAMENTO E O ENCERRAMENTO DA INSTRUÇÃO - VARA DO TRABALHO DE URUAÇU

### VARA DO TRABALHO DE URUAÇU

#### SUMARÍSSIMO

| Qtd | Prazo Médio |
|-----|-------------|
| 947 | 76,42       |

| Nr. Processo                      | Ajuiz.   | nc. Instruçã | Prazo |
|-----------------------------------|----------|--------------|-------|
| RTSum - 0011268-14.2017.5.18.0201 | 03/07/17 | 16/03/18     | 256   |
| RTSum - 0011272-17.2018.5.18.0201 | 19/07/18 | 13/08/18     | 25    |
| RTSum - 0011274-84.2018.5.18.0201 | 19/07/18 | 26/09/18     | 69    |
| RTSum - 0011279-09.2018.5.18.0201 | 20/07/18 | 07/08/18     | 18    |
| RTSum - 0011280-91.2018.5.18.0201 | 23/07/18 | 08/08/18     | 16    |
| RTSum - 0011281-76.2018.5.18.0201 | 23/07/18 | 07/08/18     | 15    |
| RTSum - 0011284-31.2018.5.18.0201 | 23/07/18 | 09/08/18     | 17    |
| RTSum - 0011285-16.2018.5.18.0201 | 23/07/18 | 09/08/18     | 17    |
| RTSum - 0011286-98.2018.5.18.0201 | 23/07/18 | 09/08/18     | 17    |
| RTSum - 0011306-89.2018.5.18.0201 | 26/07/18 | 20/11/18     | 117   |
| RTSum - 0011311-14.2018.5.18.0201 | 30/07/18 | 28/08/18     | 29    |
| RTSum - 0011312-96.2018.5.18.0201 | 30/07/18 | 27/08/18     | 28    |
| RTSum - 0011313-81.2018.5.18.0201 | 30/07/18 | 09/08/18     | 10    |
| RTSum - 0011327-65.2018.5.18.0201 | 02/08/18 | 11/09/18     | 40    |
| RTSum - 0011328-50.2018.5.18.0201 | 02/08/18 | 29/08/18     | 27    |
| RTSum - 0011329-35.2018.5.18.0201 | 02/08/18 | 13/09/18     | 42    |
| RTSum - 0011331-05.2018.5.18.0201 | 03/08/18 | 13/09/18     | 41    |
| RTSum - 0011332-87.2018.5.18.0201 | 03/08/18 | 11/09/18     | 39    |
| RTSum - 0011333-72.2018.5.18.0201 | 03/08/18 | 23/10/18     | 81    |
| RTSum - 0011341-49.2018.5.18.0201 | 06/08/18 | 28/08/18     | 22    |
| RTSum - 0011343-19.2018.5.18.0201 | 07/08/18 | 20/08/18     | 13    |
| RTSum - 0011345-86.2018.5.18.0201 | 07/08/18 | 29/08/18     | 22    |
| RTSum - 0011363-44.2017.5.18.0201 | 17/07/17 | 20/06/18     | 338   |
| RTSum - 0011379-61.2018.5.18.0201 | 09/08/18 | 11/09/18     | 33    |
| RTSum - 0011388-23.2018.5.18.0201 | 10/08/18 | 06/09/18     | 27    |

**Legenda:**

**Ajuiz.** Data do Ajuizamento;

**Enc. da Instrução:** Data da conclusão para proferir sentença;

**Prazo:** Quantidade de dias decorridos do ajuizamento até o encerramento da instrução.



## PRAZO MÉDIO ENTRE O AJUIZAMENTO E O ENCERRAMENTO DA INSTRUÇÃO - VARA DO TRABALHO DE URUAUÇU

### VARA DO TRABALHO DE URUAUÇU

#### SUMARÍSSIMO

| Qtd | Prazo Médio |
|-----|-------------|
| 947 | 76,42       |

| Nr. Processo                      | Ajuiz.   | nc. Instruçã | Prazo |
|-----------------------------------|----------|--------------|-------|
| RTSum - 0011389-08.2018.5.18.0201 | 10/08/18 | 06/09/18     | 27    |
| RTSum - 0011392-60.2018.5.18.0201 | 10/08/18 | 13/09/18     | 34    |
| RTSum - 0011393-79.2017.5.18.0201 | 21/07/17 | 27/02/18     | 221   |
| RTSum - 0011403-26.2017.5.18.0201 | 24/07/17 | 03/10/18     | 436   |
| RTSum - 0011405-59.2018.5.18.0201 | 13/08/18 | 31/10/18     | 79    |
| RTSum - 0011409-96.2018.5.18.0201 | 14/08/18 | 30/08/18     | 16    |
| RTSum - 0011420-28.2018.5.18.0201 | 15/08/18 | 04/09/18     | 20    |
| RTSum - 0011425-50.2018.5.18.0201 | 16/08/18 | 06/09/18     | 21    |
| RTSum - 0011445-41.2018.5.18.0201 | 20/08/18 | 04/09/18     | 15    |
| RTSum - 0011448-93.2018.5.18.0201 | 21/08/18 | 12/09/18     | 22    |
| RTSum - 0011460-44.2017.5.18.0201 | 03/08/17 | 27/02/18     | 208   |
| RTSum - 0011468-21.2017.5.18.0201 | 07/08/17 | 19/06/18     | 316   |
| RTSum - 0011481-20.2017.5.18.0201 | 10/08/17 | 10/05/18     | 273   |
| RTSum - 0011492-15.2018.5.18.0201 | 23/08/18 | 05/09/18     | 13    |
| RTSum - 0011497-37.2018.5.18.0201 | 24/08/18 | 25/10/18     | 62    |
| RTSum - 0011508-66.2018.5.18.0201 | 28/08/18 | 12/09/18     | 15    |
| RTSum - 0011521-65.2018.5.18.0201 | 30/08/18 | 12/09/18     | 13    |
| RTSum - 0011527-09.2017.5.18.0201 | 21/08/17 | 30/01/18     | 162   |
| RTSum - 0011527-72.2018.5.18.0201 | 31/08/18 | 10/09/18     | 10    |
| RTSum - 0011531-46.2017.5.18.0201 | 22/08/17 | 05/07/18     | 317   |
| RTSum - 0011537-19.2018.5.18.0201 | 03/09/18 | 18/09/18     | 15    |
| RTSum - 0011541-56.2018.5.18.0201 | 04/09/18 | 30/10/18     | 56    |
| RTSum - 0011542-41.2018.5.18.0201 | 04/09/18 | 08/11/18     | 65    |
| RTSum - 0011551-03.2018.5.18.0201 | 06/09/18 | 31/10/18     | 55    |
| RTSum - 0011552-85.2018.5.18.0201 | 06/09/18 | 19/09/18     | 13    |

**Legenda:**

**Ajuiz.** Data do Ajuizamento;

**Enc. da Instrução:** Data da conclusão para proferir sentença;

**Prazo:** Quantidade de dias decorridos do ajuizamento até o encerramento da instrução.



## PRAZO MÉDIO ENTRE O AJUIZAMENTO E O ENCERRAMENTO DA INSTRUÇÃO - VARA DO TRABALHO DE URUAÇU

### VARA DO TRABALHO DE URUAÇU

#### SUMARÍSSIMO

| Qtd | Prazo Médio |
|-----|-------------|
| 947 | 76,42       |

| Nr. Processo                      | Ajuiz.   | nc. Instruçã | Prazo |
|-----------------------------------|----------|--------------|-------|
| RTSum - 0011553-70.2018.5.18.0201 | 06/09/18 | 21/11/18     | 76    |
| RTSum - 0011559-77.2018.5.18.0201 | 08/09/18 | 13/11/18     | 66    |
| RTSum - 0011563-17.2018.5.18.0201 | 11/09/18 | 10/10/18     | 29    |
| RTSum - 0011577-98.2018.5.18.0201 | 12/09/18 | 09/10/18     | 27    |
| RTSum - 0011585-75.2018.5.18.0201 | 13/09/18 | 05/11/18     | 53    |
| RTSum - 0011587-45.2018.5.18.0201 | 13/09/18 | 02/10/18     | 19    |
| RTSum - 0011589-15.2018.5.18.0201 | 13/09/18 | 28/09/18     | 15    |
| RTSum - 0011590-97.2018.5.18.0201 | 13/09/18 | 03/10/18     | 20    |
| RTSum - 0011593-52.2018.5.18.0201 | 14/09/18 | 02/10/18     | 18    |
| RTSum - 0011594-37.2018.5.18.0201 | 15/09/18 | 06/11/18     | 52    |
| RTSum - 0011598-74.2018.5.18.0201 | 17/09/18 | 08/10/18     | 21    |
| RTSum - 0011601-29.2018.5.18.0201 | 18/09/18 | 05/11/18     | 48    |
| RTSum - 0011603-96.2018.5.18.0201 | 18/09/18 | 08/10/18     | 20    |
| RTSum - 0011604-81.2018.5.18.0201 | 18/09/18 | 03/10/18     | 15    |
| RTSum - 0011605-66.2018.5.18.0201 | 18/09/18 | 19/09/18     | 1     |
| RTSum - 0011612-58.2018.5.18.0201 | 19/09/18 | 09/10/18     | 20    |
| RTSum - 0011615-47.2017.5.18.0201 | 24/08/17 | 01/03/18     | 189   |
| RTSum - 0011626-42.2018.5.18.0201 | 20/09/18 | 13/12/18     | 84    |
| RTSum - 0011627-61.2017.5.18.0201 | 29/08/17 | 22/02/18     | 177   |
| RTSum - 0011628-12.2018.5.18.0201 | 21/09/18 | 10/10/18     | 19    |
| RTSum - 0011629-94.2018.5.18.0201 | 21/09/18 | 10/10/18     | 19    |
| RTSum - 0011630-79.2018.5.18.0201 | 21/09/18 | 15/10/18     | 24    |
| RTSum - 0011634-19.2018.5.18.0201 | 24/09/18 | 13/12/18     | 80    |
| RTSum - 0011637-71.2018.5.18.0201 | 25/09/18 | 10/10/18     | 15    |
| RTSum - 0011639-41.2018.5.18.0201 | 25/09/18 | 13/12/18     | 79    |

**Legenda:**

**Ajuiz.** Data do Ajuizamento;

**Enc. da Instrução:** Data da conclusão para proferir sentença;

**Prazo:** Quantidade de dias decorridos do ajuizamento até o encerramento da instrução.



## PRAZO MÉDIO ENTRE O AJUIZAMENTO E O ENCERRAMENTO DA INSTRUÇÃO - VARA DO TRABALHO DE URUAÇU

### VARA DO TRABALHO DE URUAÇU

#### SUMARÍSSIMO

| Qtd | Prazo Médio |
|-----|-------------|
| 947 | 76,42       |

| Nr. Processo                      | Ajuiz.   | nc. Instruçã | Prazo |
|-----------------------------------|----------|--------------|-------|
| RTSum - 0011641-11.2018.5.18.0201 | 26/09/18 | 27/09/18     | 1     |
| RTSum - 0011643-15.2017.5.18.0201 | 31/08/17 | 13/03/18     | 194   |
| RTSum - 0011643-78.2018.5.18.0201 | 26/09/18 | 13/12/18     | 78    |
| RTSum - 0011644-63.2018.5.18.0201 | 26/09/18 | 13/12/18     | 78    |
| RTSum - 0011646-33.2018.5.18.0201 | 26/09/18 | 13/12/18     | 78    |
| RTSum - 0011647-18.2018.5.18.0201 | 26/09/18 | 15/10/18     | 19    |
| RTSum - 0011648-03.2018.5.18.0201 | 26/09/18 | 15/10/18     | 19    |
| RTSum - 0011649-85.2018.5.18.0201 | 26/09/18 | 15/10/18     | 19    |
| RTSum - 0011651-89.2017.5.18.0201 | 01/09/17 | 17/09/18     | 381   |
| RTSum - 0011652-40.2018.5.18.0201 | 27/09/18 | 13/12/18     | 77    |
| RTSum - 0011653-25.2018.5.18.0201 | 27/09/18 | 10/10/18     | 13    |
| RTSum - 0011654-10.2018.5.18.0201 | 27/09/18 | 13/12/18     | 77    |
| RTSum - 0011655-92.2018.5.18.0201 | 27/09/18 | 13/12/18     | 77    |
| RTSum - 0011656-77.2018.5.18.0201 | 27/09/18 | 13/12/18     | 77    |
| RTSum - 0011657-62.2018.5.18.0201 | 27/09/18 | 13/12/18     | 77    |
| RTSum - 0011658-47.2018.5.18.0201 | 27/09/18 | 13/12/18     | 77    |
| RTSum - 0011659-32.2018.5.18.0201 | 27/09/18 | 13/12/18     | 77    |
| RTSum - 0011660-17.2018.5.18.0201 | 27/09/18 | 13/12/18     | 77    |
| RTSum - 0011661-02.2018.5.18.0201 | 27/09/18 | 13/12/18     | 77    |
| RTSum - 0011667-43.2017.5.18.0201 | 05/09/17 | 17/04/18     | 224   |
| RTSum - 0011669-76.2018.5.18.0201 | 28/09/18 | 26/10/18     | 28    |
| RTSum - 0011672-31.2018.5.18.0201 | 28/09/18 | 10/10/18     | 12    |
| RTSum - 0011675-20.2017.5.18.0201 | 08/09/17 | 20/02/18     | 165   |
| RTSum - 0011679-23.2018.5.18.0201 | 02/10/18 | 06/11/18     | 35    |
| RTSum - 0011681-90.2018.5.18.0201 | 02/10/18 | 20/11/18     | 49    |

**Legenda:**

**Ajuiz.** Data do Ajuizamento;

**Enc. da Instrução:** Data da conclusão para proferir sentença;

**Prazo:** Quantidade de dias decorridos do ajuizamento até o encerramento da instrução.



## PRAZO MÉDIO ENTRE O AJUIZAMENTO E O ENCERRAMENTO DA INSTRUÇÃO - VARA DO TRABALHO DE URUAUÇU

### VARA DO TRABALHO DE URUAUÇU

#### SUMARÍSSIMO

| Nr. Processo                      | Ajuiz.   | Qtd          | Prazo Médio |
|-----------------------------------|----------|--------------|-------------|
|                                   |          | 947          | 76,42       |
| Nr. Processo                      | Ajuiz.   | nc. Instruçã | Prazo       |
| RTSum - 0011682-75.2018.5.18.0201 | 02/10/18 | 20/11/18     | 49          |
| RTSum - 0011684-45.2018.5.18.0201 | 02/10/18 | 06/11/18     | 35          |
| RTSum - 0011685-30.2018.5.18.0201 | 02/10/18 | 13/12/18     | 72          |
| RTSum - 0011689-67.2018.5.18.0201 | 02/10/18 | 06/11/18     | 35          |
| RTSum - 0011691-37.2018.5.18.0201 | 03/10/18 | 26/10/18     | 23          |
| RTSum - 0011692-22.2018.5.18.0201 | 03/10/18 | 20/11/18     | 48          |
| RTSum - 0011693-07.2018.5.18.0201 | 03/10/18 | 05/10/18     | 2           |
| RTSum - 0011694-89.2018.5.18.0201 | 03/10/18 | 05/10/18     | 2           |
| RTSum - 0011695-74.2018.5.18.0201 | 03/10/18 | 05/10/18     | 2           |
| RTSum - 0011696-59.2018.5.18.0201 | 03/10/18 | 05/10/18     | 2           |
| RTSum - 0011697-44.2018.5.18.0201 | 03/10/18 | 05/10/18     | 2           |
| RTSum - 0011698-29.2018.5.18.0201 | 03/10/18 | 05/10/18     | 2           |
| RTSum - 0011699-14.2018.5.18.0201 | 03/10/18 | 05/10/18     | 2           |
| RTSum - 0011700-96.2018.5.18.0201 | 03/10/18 | 05/10/18     | 2           |
| RTSum - 0011701-81.2018.5.18.0201 | 03/10/18 | 05/10/18     | 2           |
| RTSum - 0011702-66.2018.5.18.0201 | 03/10/18 | 05/10/18     | 2           |
| RTSum - 0011709-58.2018.5.18.0201 | 05/10/18 | 22/10/18     | 17          |
| RTSum - 0011710-43.2018.5.18.0201 | 05/10/18 | 22/10/18     | 17          |
| RTSum - 0011711-28.2018.5.18.0201 | 05/10/18 | 22/10/18     | 17          |
| RTSum - 0011712-13.2018.5.18.0201 | 05/10/18 | 22/10/18     | 17          |
| RTSum - 0011713-95.2018.5.18.0201 | 05/10/18 | 22/10/18     | 17          |
| RTSum - 0011714-17.2017.5.18.0201 | 17/09/17 | 06/06/18     | 262         |
| RTSum - 0011714-80.2018.5.18.0201 | 05/10/18 | 22/10/18     | 17          |
| RTSum - 0011721-09.2017.5.18.0201 | 18/09/17 | 25/01/18     | 129         |
| RTSum - 0011722-91.2017.5.18.0201 | 18/09/17 | 25/01/18     | 129         |

**Legenda:**  
Ajuiz. Data do Ajuizamento;  
Enc. da Instrução: Data da conclusão para proferir sentença;  
Prazo: Quantidade de dias decorridos do ajuizamento até o encerramento da instrução.



## PRAZO MÉDIO ENTRE O AJUIZAMENTO E O ENCERRAMENTO DA INSTRUÇÃO - VARA DO TRABALHO DE URUAÇU

### VARA DO TRABALHO DE URUAÇU

#### SUMARÍSSIMO

| Qtd | Prazo Médio |
|-----|-------------|
| 947 | 76,42       |

| Nr. Processo                      | Ajuiz.   | nc. Instruçã | Prazo |
|-----------------------------------|----------|--------------|-------|
| RTSum - 0011723-76.2017.5.18.0201 | 18/09/17 | 08/05/18     | 232   |
| RTSum - 0011729-83.2017.5.18.0201 | 19/09/17 | 09/05/18     | 232   |
| RTSum - 0011729-83.2017.5.18.0201 | 19/09/17 | 23/07/18     | 307   |
| RTSum - 0011732-38.2017.5.18.0201 | 19/09/17 | 09/05/18     | 232   |
| RTSum - 0011733-23.2017.5.18.0201 | 19/09/17 | 11/05/18     | 234   |
| RTSum - 0011734-08.2017.5.18.0201 | 19/09/17 | 11/05/18     | 234   |
| RTSum - 0011735-90.2017.5.18.0201 | 19/09/17 | 01/03/18     | 163   |
| RTSum - 0011741-97.2017.5.18.0201 | 20/09/17 | 26/02/18     | 159   |
| RTSum - 0011742-82.2017.5.18.0201 | 20/09/17 | 16/04/18     | 208   |
| RTSum - 0011742-82.2017.5.18.0201 | 20/09/17 | 09/07/18     | 292   |
| RTSum - 0011752-92.2018.5.18.0201 | 10/10/18 | 06/11/18     | 27    |
| RTSum - 0011753-77.2018.5.18.0201 | 10/10/18 | 06/11/18     | 27    |
| RTSum - 0011760-06.2017.5.18.0201 | 25/09/17 | 13/09/18     | 353   |
| RTSum - 0011760-06.2017.5.18.0201 | 25/09/17 | 19/11/18     | 420   |
| RTSum - 0011769-65.2017.5.18.0201 | 26/09/17 | 01/03/18     | 156   |
| RTSum - 0011770-50.2017.5.18.0201 | 26/09/17 | 01/03/18     | 156   |
| RTSum - 0011780-60.2018.5.18.0201 | 11/10/18 | 13/12/18     | 63    |
| RTSum - 0011781-45.2018.5.18.0201 | 11/10/18 | 13/12/18     | 63    |
| RTSum - 0011787-86.2017.5.18.0201 | 28/09/17 | 18/06/18     | 263   |
| RTSum - 0011789-56.2017.5.18.0201 | 28/09/17 | 09/07/18     | 284   |
| RTSum - 0011796-14.2018.5.18.0201 | 15/10/18 | 13/12/18     | 59    |
| RTSum - 0011797-96.2018.5.18.0201 | 15/10/18 | 19/11/18     | 35    |
| RTSum - 0011816-39.2017.5.18.0201 | 04/10/17 | 01/02/18     | 120   |
| RTSum - 0011827-68.2017.5.18.0201 | 05/10/17 | 08/03/18     | 154   |
| RTSum - 0011859-39.2018.5.18.0201 | 17/10/18 | 21/11/18     | 35    |

**Legenda:**

**Ajuiz.** Data do Ajuizamento;

**Enc. da Instrução:** Data da conclusão para proferir sentença;

**Prazo:** Quantidade de dias decorridos do ajuizamento até o encerramento da instrução.



## PRAZO MÉDIO ENTRE O AJUIZAMENTO E O ENCERRAMENTO DA INSTRUÇÃO - VARA DO TRABALHO DE URUAIÇU

### VARA DO TRABALHO DE URUAIÇU

#### SUMARÍSSIMO

| Qtd | Prazo Médio |
|-----|-------------|
| 947 | 76,42       |

| Nr. Processo                      | Ajuiz.   | nc. Instruçã | Prazo |
|-----------------------------------|----------|--------------|-------|
| RTSum - 0011860-24.2018.5.18.0201 | 17/10/18 | 20/11/18     | 34    |
| RTSum - 0011869-20.2017.5.18.0201 | 16/10/17 | 04/12/18     | 414   |
| RTSum - 0011870-05.2017.5.18.0201 | 16/10/17 | 22/02/18     | 129   |
| RTSum - 0011877-60.2018.5.18.0201 | 18/10/18 | 20/11/18     | 33    |
| RTSum - 0011879-30.2018.5.18.0201 | 18/10/18 | 22/11/18     | 35    |
| RTSum - 0011881-34.2017.5.18.0201 | 16/10/17 | 16/07/18     | 273   |
| RTSum - 0011882-19.2017.5.18.0201 | 16/10/17 | 01/03/18     | 136   |
| RTSum - 0011883-04.2017.5.18.0201 | 16/10/17 | 01/03/18     | 136   |
| RTSum - 0011884-86.2017.5.18.0201 | 16/10/17 | 01/03/18     | 136   |
| RTSum - 0011886-22.2018.5.18.0201 | 19/10/18 | 22/11/18     | 34    |
| RTSum - 0011887-07.2018.5.18.0201 | 19/10/18 | 22/11/18     | 34    |
| RTSum - 0011891-44.2018.5.18.0201 | 23/10/18 | 24/10/18     | 1     |
| RTSum - 0011895-18.2017.5.18.0201 | 18/10/17 | 08/02/18     | 113   |
| RTSum - 0011896-66.2018.5.18.0201 | 24/10/18 | 22/11/18     | 29    |
| RTSum - 0011897-51.2018.5.18.0201 | 24/10/18 | 22/11/18     | 29    |
| RTSum - 0011898-36.2018.5.18.0201 | 24/10/18 | 22/11/18     | 29    |
| RTSum - 0011910-50.2018.5.18.0201 | 29/10/18 | 31/10/18     | 2     |
| RTSum - 0011910-84.2017.5.18.0201 | 18/10/17 | 16/02/18     | 121   |
| RTSum - 0011916-57.2018.5.18.0201 | 29/10/18 | 06/11/18     | 8     |
| RTSum - 0011917-42.2018.5.18.0201 | 29/10/18 | 22/11/18     | 24    |
| RTSum - 0011917-42.2018.5.18.0201 | 29/10/18 | 04/12/18     | 36    |
| RTSum - 0011917-76.2017.5.18.0201 | 19/10/17 | 04/09/18     | 320   |
| RTSum - 0011918-27.2018.5.18.0201 | 29/10/18 | 06/11/18     | 8     |
| RTSum - 0011919-12.2018.5.18.0201 | 29/10/18 | 04/12/18     | 36    |
| RTSum - 0011920-94.2018.5.18.0201 | 29/10/18 | 06/11/18     | 8     |

**Legenda:**

**Ajuiz.** Data do Ajuizamento;

**Enc. da Instrução:** Data da conclusão para proferir sentença;

**Prazo:** Quantidade de dias decorridos do ajuizamento até o encerramento da instrução.





## PRAZO MÉDIO ENTRE O AJUIZAMENTO E O ENCERRAMENTO DA INSTRUÇÃO - VARA DO TRABALHO DE URUAIÇU

### VARA DO TRABALHO DE URUAIÇU

#### SUMARÍSSIMO

| Nr. Processo                      | Ajuiz.   | Qtd          | Prazo Médio |
|-----------------------------------|----------|--------------|-------------|
|                                   |          | 947          | 76,42       |
| Nr. Processo                      | Ajuiz.   | nc. Instruça | Prazo       |
| RTSum - 0011922-64.2018.5.18.0201 | 29/10/18 | 06/11/18     | 8           |
| RTSum - 0011923-49.2018.5.18.0201 | 29/10/18 | 06/11/18     | 8           |
| RTSum - 0011924-34.2018.5.18.0201 | 29/10/18 | 06/11/18     | 8           |
| RTSum - 0011925-19.2018.5.18.0201 | 29/10/18 | 06/11/18     | 8           |
| RTSum - 0011926-04.2018.5.18.0201 | 29/10/18 | 06/11/18     | 8           |
| RTSum - 0011927-86.2018.5.18.0201 | 29/10/18 | 06/11/18     | 8           |
| RTSum - 0011928-71.2018.5.18.0201 | 30/10/18 | 06/11/18     | 7           |
| RTSum - 0011929-56.2018.5.18.0201 | 30/10/18 | 06/11/18     | 7           |
| RTSum - 0011930-41.2018.5.18.0201 | 30/10/18 | 06/11/18     | 7           |
| RTSum - 0011931-26.2018.5.18.0201 | 30/10/18 | 06/11/18     | 7           |
| RTSum - 0011932-11.2018.5.18.0201 | 30/10/18 | 06/11/18     | 7           |
| RTSum - 0011933-93.2018.5.18.0201 | 30/10/18 | 06/11/18     | 7           |
| RTSum - 0011934-78.2018.5.18.0201 | 30/10/18 | 06/11/18     | 7           |
| RTSum - 0011935-63.2018.5.18.0201 | 30/10/18 | 06/11/18     | 7           |
| RTSum - 0011936-48.2018.5.18.0201 | 30/10/18 | 06/11/18     | 7           |
| RTSum - 0011937-33.2018.5.18.0201 | 30/10/18 | 22/11/18     | 23          |
| RTSum - 0011948-62.2018.5.18.0201 | 31/10/18 | 22/11/18     | 22          |
| RTSum - 0011955-54.2018.5.18.0201 | 31/10/18 | 22/11/18     | 22          |
| RTSum - 0011957-58.2017.5.18.0201 | 25/10/17 | 01/03/18     | 127         |
| RTSum - 0011959-91.2018.5.18.0201 | 01/11/18 | 28/11/18     | 27          |
| RTSum - 0011982-71.2017.5.18.0201 | 30/10/17 | 09/03/18     | 130         |
| RTSum - 0011997-40.2017.5.18.0201 | 01/11/17 | 22/01/18     | 82          |
| RTSum - 0012032-97.2017.5.18.0201 | 06/11/17 | 22/02/18     | 108         |
| RTSum - 0012054-58.2017.5.18.0201 | 08/11/17 | 03/10/18     | 329         |
| RTSum - 0012055-43.2017.5.18.0201 | 08/11/17 | 20/09/18     | 316         |

**Legenda:**  
Ajuiz. Data do Ajuizamento;  
Enc. da Instrução: Data da conclusão para proferir sentença;  
Prazo: Quantidade de dias decorridos do ajuizamento até o encerramento da instrução.



## PRAZO MÉDIO ENTRE O AJUIZAMENTO E O ENCERRAMENTO DA INSTRUÇÃO - VARA DO TRABALHO DE URUAUÇU

### VARA DO TRABALHO DE URUAUÇU

#### SUMARÍSSIMO

| Qtd | Prazo Médio |
|-----|-------------|
| 947 | 76,42       |

| Nr. Processo                      | Ajuiz.   | nc. Instruçã | Prazo |
|-----------------------------------|----------|--------------|-------|
| RTSum - 0012066-38.2018.5.18.0201 | 05/11/18 | 07/11/18     | 2     |
| RTSum - 0012067-23.2018.5.18.0201 | 05/11/18 | 07/11/18     | 2     |
| RTSum - 0012067-57.2017.5.18.0201 | 09/11/17 | 22/02/18     | 105   |
| RTSum - 0012069-90.2018.5.18.0201 | 05/11/18 | 13/11/18     | 8     |
| RTSum - 0012070-75.2018.5.18.0201 | 05/11/18 | 13/11/18     | 8     |
| RTSum - 0012071-60.2018.5.18.0201 | 05/11/18 | 13/11/18     | 8     |
| RTSum - 0012072-45.2018.5.18.0201 | 05/11/18 | 13/11/18     | 8     |
| RTSum - 0012073-30.2018.5.18.0201 | 06/11/18 | 13/11/18     | 7     |
| RTSum - 0012074-15.2018.5.18.0201 | 06/11/18 | 13/11/18     | 7     |
| RTSum - 0012075-97.2018.5.18.0201 | 06/11/18 | 13/11/18     | 7     |
| RTSum - 0012076-82.2018.5.18.0201 | 06/11/18 | 13/11/18     | 7     |
| RTSum - 0012077-67.2018.5.18.0201 | 06/11/18 | 13/11/18     | 7     |
| RTSum - 0012079-37.2018.5.18.0201 | 06/11/18 | 13/11/18     | 7     |
| RTSum - 0012080-22.2018.5.18.0201 | 06/11/18 | 03/12/18     | 27    |
| RTSum - 0012082-89.2018.5.18.0201 | 06/11/18 | 13/11/18     | 7     |
| RTSum - 0012083-11.2017.5.18.0201 | 09/11/17 | 13/11/18     | 369   |
| RTSum - 0012084-59.2018.5.18.0201 | 06/11/18 | 30/11/18     | 24    |
| RTSum - 0012085-44.2018.5.18.0201 | 06/11/18 | 13/11/18     | 7     |
| RTSum - 0012086-29.2018.5.18.0201 | 06/11/18 | 13/11/18     | 7     |
| RTSum - 0012087-14.2018.5.18.0201 | 06/11/18 | 13/11/18     | 7     |
| RTSum - 0012088-33.2017.5.18.0201 | 09/11/17 | 16/07/18     | 249   |
| RTSum - 0012088-96.2018.5.18.0201 | 06/11/18 | 13/11/18     | 7     |
| RTSum - 0012090-03.2017.5.18.0201 | 10/11/17 | 03/10/18     | 327   |
| RTSum - 0012095-88.2018.5.18.0201 | 08/11/18 | 13/12/18     | 35    |
| RTSum - 0012098-43.2018.5.18.0201 | 08/11/18 | 23/11/18     | 15    |

**Legenda:**

**Ajuiz.** Data do Ajuizamento;

**Enc. da Instrução:** Data da conclusão para proferir sentença;

**Prazo:** Quantidade de dias decorridos do ajuizamento até o encerramento da instrução.



## PRAZO MÉDIO ENTRE O AJUIZAMENTO E O ENCERRAMENTO DA INSTRUÇÃO - VARA DO TRABALHO DE URUAÇU

### VARA DO TRABALHO DE URUAÇU

#### SUMARÍSSIMO

| Qtd | Prazo Médio |
|-----|-------------|
| 947 | 76,42       |

| Nr. Processo                      | Ajuiz.   | nc. Instruçã | Prazo |
|-----------------------------------|----------|--------------|-------|
| RTSum - 0012103-02.2017.5.18.0201 | 10/11/17 | 04/09/18     | 298   |
| RTSum - 0012104-84.2017.5.18.0201 | 10/11/17 | 20/09/18     | 314   |
| RTSum - 0012105-35.2018.5.18.0201 | 09/11/18 | 13/12/18     | 34    |
| RTSum - 0012105-69.2017.5.18.0201 | 10/11/17 | 08/02/18     | 90    |
| RTSum - 0012107-39.2017.5.18.0201 | 10/11/17 | 07/11/18     | 362   |
| RTSum - 0012108-24.2017.5.18.0201 | 10/11/17 | 08/06/18     | 210   |
| RTSum - 0012109-09.2017.5.18.0201 | 10/11/17 | 19/07/18     | 251   |
| RTSum - 0012110-91.2017.5.18.0201 | 10/11/17 | 05/12/18     | 390   |
| RTSum - 0012112-61.2017.5.18.0201 | 10/11/17 | 22/01/18     | 73    |
| RTSum - 0012129-63.2018.5.18.0201 | 12/11/18 | 06/12/18     | 24    |
| RTSum - 0012131-33.2018.5.18.0201 | 12/11/18 | 11/12/18     | 29    |
| RTSum - 0012134-85.2018.5.18.0201 | 14/11/18 | 11/12/18     | 27    |
| RTSum - 0012135-70.2018.5.18.0201 | 14/11/18 | 11/12/18     | 27    |
| RTSum - 0012146-36.2017.5.18.0201 | 10/11/17 | 22/01/18     | 73    |
| RTSum - 0012149-88.2017.5.18.0201 | 10/11/17 | 19/07/18     | 251   |
| RTSum - 0012161-05.2017.5.18.0201 | 10/11/17 | 29/08/18     | 292   |
| RTSum - 0012163-72.2017.5.18.0201 | 10/11/17 | 29/08/18     | 292   |
| RTSum - 0012165-42.2017.5.18.0201 | 10/11/17 | 26/09/18     | 320   |
| RTSum - 0012166-27.2017.5.18.0201 | 10/11/17 | 19/07/18     | 251   |
| RTSum - 0012167-12.2017.5.18.0201 | 10/11/17 | 13/06/18     | 215   |
| RTSum - 0012168-94.2017.5.18.0201 | 10/11/17 | 13/07/18     | 245   |
| RTSum - 0012170-64.2017.5.18.0201 | 10/11/17 | 05/10/18     | 329   |
| RTSum - 0012171-49.2017.5.18.0201 | 10/11/17 | 29/08/18     | 292   |
| RTSum - 0012172-34.2017.5.18.0201 | 10/11/17 | 04/12/18     | 389   |
| RTSum - 0012174-04.2017.5.18.0201 | 10/11/17 | 05/09/18     | 299   |

**Legenda:**

**Ajuiz.** Data do Ajuizamento;

**Enc. da Instrução:** Data da conclusão para proferir sentença;

**Prazo:** Quantidade de dias decorridos do ajuizamento até o encerramento da instrução.



## PRAZO MÉDIO ENTRE O AJUIZAMENTO E O ENCERRAMENTO DA INSTRUÇÃO - VARA DO TRABALHO DE URUAÇU

### VARA DO TRABALHO DE URUAÇU

#### SUMARÍSSIMO

| Qtd | Prazo Médio |
|-----|-------------|
| 947 | 76,42       |

| Nr. Processo                      | Ajuiz.   | nc. Instruçã | Prazo |
|-----------------------------------|----------|--------------|-------|
| RTSum - 0012177-56.2017.5.18.0201 | 10/11/17 | 29/08/18     | 292   |
| RTSum - 0012179-26.2017.5.18.0201 | 13/11/17 | 09/01/18     | 57    |
| RTSum - 0012184-14.2018.5.18.0201 | 19/11/18 | 13/12/18     | 24    |
| RTSum - 0012185-33.2017.5.18.0201 | 14/11/17 | 14/03/18     | 120   |
| RTSum - 0012196-62.2017.5.18.0201 | 22/11/17 | 26/01/18     | 65    |
| RTSum - 0012202-69.2017.5.18.0201 | 24/11/17 | 22/01/18     | 59    |
| RTSum - 0012203-54.2017.5.18.0201 | 24/11/17 | 22/01/18     | 59    |
| RTSum - 0012208-76.2017.5.18.0201 | 27/11/17 | 24/01/18     | 58    |
| RTSum - 0012211-31.2017.5.18.0201 | 28/11/17 | 03/05/18     | 156   |
| RTSum - 0012213-98.2017.5.18.0201 | 28/11/17 | 18/10/18     | 324   |
| RTSum - 0012214-83.2017.5.18.0201 | 28/11/17 | 26/01/18     | 59    |
| RTSum - 0012215-68.2017.5.18.0201 | 28/11/17 | 19/02/18     | 83    |
| RTSum - 0012222-60.2017.5.18.0201 | 29/11/17 | 13/08/18     | 257   |
| RTSum - 0012223-45.2017.5.18.0201 | 30/11/17 | 14/03/18     | 104   |
| RTSum - 0012224-30.2017.5.18.0201 | 30/11/17 | 19/01/18     | 50    |
| RTSum - 0012230-03.2018.5.18.0201 | 21/11/18 | 13/12/18     | 22    |
| RTSum - 0012235-59.2017.5.18.0201 | 05/12/17 | 26/02/18     | 83    |
| RTSum - 0012237-29.2017.5.18.0201 | 05/12/17 | 19/01/18     | 45    |
| RTSum - 0012238-14.2017.5.18.0201 | 06/12/17 | 29/01/18     | 54    |
| RTSum - 0012243-36.2017.5.18.0201 | 07/12/17 | 14/03/18     | 97    |
| RTSum - 0012244-21.2017.5.18.0201 | 07/12/17 | 22/02/18     | 77    |
| RTSum - 0012244-55.2016.5.18.0201 | 12/08/16 | 14/03/18     | 579   |
| RTSum - 0012246-88.2017.5.18.0201 | 07/12/17 | 22/05/18     | 166   |
| RTSum - 0012247-73.2017.5.18.0201 | 07/12/17 | 26/02/18     | 81    |
| RTSum - 0012253-80.2017.5.18.0201 | 08/12/17 | 15/03/18     | 97    |

**Legenda:**

**Ajuiz.** Data do Ajuizamento;

**Enc. da Instrução:** Data da conclusão para proferir sentença;

**Prazo:** Quantidade de dias decorridos do ajuizamento até o encerramento da instrução.



## PRAZO MÉDIO ENTRE O AJUIZAMENTO E O ENCERRAMENTO DA INSTRUÇÃO - VARA DO TRABALHO DE URUAÇU

### VARA DO TRABALHO DE URUAÇU

#### SUMARÍSSIMO

| Qtd | Prazo Médio |
|-----|-------------|
| 947 | 76,42       |

| Nr. Processo                      | Ajuiz.   | nc. Instruçã | Prazo |
|-----------------------------------|----------|--------------|-------|
| RTSum - 0012254-65.2017.5.18.0201 | 08/12/17 | 23/01/18     | 46    |
| RTSum - 0012255-50.2017.5.18.0201 | 08/12/17 | 20/06/18     | 194   |
| RTSum - 0012256-35.2017.5.18.0201 | 08/12/17 | 15/03/18     | 97    |
| RTSum - 0012257-20.2017.5.18.0201 | 08/12/17 | 08/01/18     | 31    |
| RTSum - 0012258-05.2017.5.18.0201 | 08/12/17 | 13/06/18     | 187   |
| RTSum - 0012259-87.2017.5.18.0201 | 08/12/17 | 08/01/18     | 31    |
| RTSum - 0012262-42.2017.5.18.0201 | 08/12/17 | 21/03/18     | 103   |
| RTSum - 0012264-12.2017.5.18.0201 | 08/12/17 | 21/03/18     | 103   |
| RTSum - 0012268-49.2017.5.18.0201 | 09/12/17 | 30/01/18     | 52    |
| RTSum - 0012270-19.2017.5.18.0201 | 10/12/17 | 20/07/18     | 222   |
| RTSum - 0012277-11.2017.5.18.0201 | 12/12/17 | 11/06/18     | 181   |
| RTSum - 0012287-21.2018.5.18.0201 | 27/11/18 | 28/11/18     | 1     |
| RTSum - 0012288-06.2018.5.18.0201 | 27/11/18 | 28/11/18     | 1     |
| RTSum - 0012289-88.2018.5.18.0201 | 27/11/18 | 28/11/18     | 1     |
| RTSum - 0012290-73.2018.5.18.0201 | 27/11/18 | 28/11/18     | 1     |
| RTSum - 0012296-17.2017.5.18.0201 | 14/12/17 | 26/02/18     | 74    |
| RTSum - 0012301-39.2017.5.18.0201 | 15/12/17 | 06/02/18     | 53    |
| RTSum - 0012302-24.2017.5.18.0201 | 15/12/17 | 19/01/18     | 35    |
| RTSum - 0012303-09.2017.5.18.0201 | 15/12/17 | 03/04/18     | 109   |
| RTSum - 0012307-46.2017.5.18.0201 | 18/12/17 | 09/07/18     | 203   |
| RTSum - 0012308-31.2017.5.18.0201 | 18/12/17 | 22/05/18     | 155   |
| RTSum - 0012309-16.2017.5.18.0201 | 18/12/17 | 22/05/18     | 155   |
| RTSum - 0012310-98.2017.5.18.0201 | 18/12/17 | 22/05/18     | 155   |
| RTSum - 0012311-83.2017.5.18.0201 | 18/12/17 | 24/05/18     | 157   |
| RTSum - 0012314-38.2017.5.18.0201 | 19/12/17 | 16/01/18     | 28    |

**Legenda:**

**Ajuiz.** Data do Ajuizamento;

**Enc. da Instrução:** Data da conclusão para proferir sentença;

**Prazo:** Quantidade de dias decorridos do ajuizamento até o encerramento da instrução.



## PRAZO MÉDIO ENTRE O AJUIZAMENTO E O ENCERRAMENTO DA INSTRUÇÃO - VARA DO TRABALHO DE URUAÇU

### VARA DO TRABALHO DE URUAÇU

#### SUMARÍSSIMO

| Qtd | Prazo Médio |
|-----|-------------|
| 947 | 76,42       |

| Nr. Processo                      | Ajuiz.   | nc. Instruçã | Prazo |
|-----------------------------------|----------|--------------|-------|
| RTSum - 0012315-86.2018.5.18.0201 | 30/11/18 | 13/12/18     | 13    |
| RTSum - 0012319-60.2017.5.18.0201 | 20/12/17 | 09/04/18     | 110   |
| RTSum - 0012325-67.2017.5.18.0201 | 22/12/17 | 30/01/18     | 39    |
| RTSum - 0012326-52.2017.5.18.0201 | 22/12/17 | 22/02/18     | 62    |
| RTSum - 0012327-37.2017.5.18.0201 | 22/12/17 | 16/07/18     | 206   |
| RTSum - 0012339-17.2018.5.18.0201 | 05/12/18 | 07/12/18     | 2     |
| RTSum - 0012377-29.2018.5.18.0201 | 11/12/18 | 13/12/18     | 2     |
| RTSum - 0012380-81.2018.5.18.0201 | 11/12/18 | 13/12/18     | 2     |
| RTSum - 0012381-66.2018.5.18.0201 | 11/12/18 | 13/12/18     | 2     |
| RTSum - 0012384-21.2018.5.18.0201 | 11/12/18 | 13/12/18     | 2     |
| RTSum - 0012385-06.2018.5.18.0201 | 11/12/18 | 13/12/18     | 2     |
| RTSum - 0012387-73.2018.5.18.0201 | 11/12/18 | 13/12/18     | 2     |
| RTSum - 0012388-58.2018.5.18.0201 | 12/12/18 | 13/12/18     | 1     |
| RTSum - 0012389-43.2018.5.18.0201 | 12/12/18 | 13/12/18     | 1     |
| RTSum - 0012390-28.2018.5.18.0201 | 12/12/18 | 13/12/18     | 1     |
| RTSum - 0012391-13.2018.5.18.0201 | 12/12/18 | 13/12/18     | 1     |
| RTSum - 0012392-95.2018.5.18.0201 | 12/12/18 | 13/12/18     | 1     |
| RTSum - 0012393-80.2018.5.18.0201 | 12/12/18 | 13/12/18     | 1     |
| RTSum - 0012394-65.2018.5.18.0201 | 12/12/18 | 13/12/18     | 1     |
| RTSum - 0012427-55.2018.5.18.0201 | 19/12/18 | 19/12/18     | 0     |
| RTSum - 0012975-51.2016.5.18.0201 | 23/11/16 | 01/03/18     | 463   |
| RTSum - 0013151-30.2016.5.18.0201 | 16/12/16 | 22/02/18     | 433   |

**Legenda:**

**Ajuiz. Data do Ajuizamento;**

**Enc. da Instrução: Data da conclusão para proferir sentença;**

**Prazo: Quantidade de dias decorridos do ajuizamento até o encerramento da instrução.**



## PRAZO MÉDIO ENTRE O AJUIZAMENTO E O ENCERRAMENTO DA INSTRUÇÃO - VARA DO TRABALHO DE URUAÇU

Data do encerramento da instrução entre 1/1/2018 e 31/12/2018 23:59:59

### ALEXANDRE VALLE PIOVESAN

#### SUMARÍSSIMO

| Qtd | Prazo Médio |
|-----|-------------|
| 37  | 66,65       |

| Nr. Processo                      | Ajuiz.   | nc. Instruçã | Prazo |
|-----------------------------------|----------|--------------|-------|
| RTSum - 0010366-27.2018.5.18.0201 | 28/02/18 | 11/06/18     | 103   |
| RTSum - 0010720-52.2018.5.18.0201 | 19/04/18 | 26/06/18     | 68    |
| RTSum - 0010722-22.2018.5.18.0201 | 20/04/18 | 26/06/18     | 67    |
| RTSum - 0010730-96.2018.5.18.0201 | 20/04/18 | 15/06/18     | 56    |
| RTSum - 0010732-66.2018.5.18.0201 | 20/04/18 | 26/06/18     | 67    |
| RTSum - 0010736-06.2018.5.18.0201 | 20/04/18 | 26/06/18     | 67    |
| RTSum - 0010738-73.2018.5.18.0201 | 20/04/18 | 26/06/18     | 67    |
| RTSum - 0010740-43.2018.5.18.0201 | 21/04/18 | 26/06/18     | 66    |
| RTSum - 0010742-13.2018.5.18.0201 | 21/04/18 | 26/06/18     | 66    |
| RTSum - 0010744-80.2018.5.18.0201 | 21/04/18 | 26/06/18     | 66    |
| RTSum - 0010746-50.2018.5.18.0201 | 21/04/18 | 26/06/18     | 66    |
| RTSum - 0010748-20.2018.5.18.0201 | 21/04/18 | 26/06/18     | 66    |
| RTSum - 0010750-87.2018.5.18.0201 | 21/04/18 | 26/06/18     | 66    |
| RTSum - 0010752-57.2018.5.18.0201 | 21/04/18 | 15/06/18     | 55    |
| RTSum - 0010754-27.2018.5.18.0201 | 21/04/18 | 26/06/18     | 66    |
| RTSum - 0010756-94.2018.5.18.0201 | 21/04/18 | 26/06/18     | 66    |
| RTSum - 0010758-64.2018.5.18.0201 | 21/04/18 | 26/06/18     | 66    |
| RTSum - 0010760-34.2018.5.18.0201 | 21/04/18 | 26/06/18     | 66    |
| RTSum - 0010762-04.2018.5.18.0201 | 21/04/18 | 26/06/18     | 66    |
| RTSum - 0010764-71.2018.5.18.0201 | 21/04/18 | 26/06/18     | 66    |
| RTSum - 0010766-41.2018.5.18.0201 | 21/04/18 | 26/06/18     | 66    |
| RTSum - 0010796-76.2018.5.18.0201 | 27/04/18 | 06/07/18     | 70    |

**Legenda:**

**Ajuiz.** Data do Ajuizamento;

**Enc. da Instrução:** Data da conclusão para proferir sentença;

**Prazo:** Quantidade de dias decorridos do ajuizamento até o encerramento da instrução.



## PRAZO MÉDIO ENTRE O AJUIZAMENTO E O ENCERRAMENTO DA INSTRUÇÃO - VARA DO TRABALHO DE URUAUÇU

### ALEXANDRE VALLE PIOVESAN

#### SUMARÍSSIMO

| Qtd | Prazo Médio |
|-----|-------------|
| 37  | 66,65       |

| Nr. Processo                      | Ajuiz.   | nc. Instruçã | Prazo |
|-----------------------------------|----------|--------------|-------|
| RTSum - 0010800-16.2018.5.18.0201 | 01/05/18 | 26/06/18     | 56    |
| RTSum - 0010850-42.2018.5.18.0201 | 10/05/18 | 04/09/18     | 117   |
| RTSum - 0010890-24.2018.5.18.0201 | 17/05/18 | 06/07/18     | 50    |
| RTSum - 0010891-09.2018.5.18.0201 | 17/05/18 | 06/07/18     | 50    |
| RTSum - 0010892-91.2018.5.18.0201 | 17/05/18 | 06/07/18     | 50    |
| RTSum - 0010893-76.2018.5.18.0201 | 17/05/18 | 06/07/18     | 50    |
| RTSum - 0010896-31.2018.5.18.0201 | 17/05/18 | 29/06/18     | 43    |
| RTSum - 0010898-98.2018.5.18.0201 | 17/05/18 | 16/07/18     | 60    |
| RTSum - 0010899-83.2018.5.18.0201 | 17/05/18 | 29/06/18     | 43    |
| RTSum - 0010900-68.2018.5.18.0201 | 17/05/18 | 11/07/18     | 55    |
| RTSum - 0010903-23.2018.5.18.0201 | 18/05/18 | 03/11/18     | 169   |
| RTSum - 0010944-87.2018.5.18.0201 | 24/05/18 | 18/06/18     | 25    |
| RTSum - 0010946-57.2018.5.18.0201 | 24/05/18 | 18/06/18     | 25    |
| RTSum - 0010973-40.2018.5.18.0201 | 31/05/18 | 14/06/18     | 14    |
| RTSum - 0012277-11.2017.5.18.0201 | 12/12/17 | 11/06/18     | 181   |

**Legenda:**  
Ajuiz. Data do Ajuizamento;  
Enc. da Instrução: Data da conclusão para proferir sentença;  
Prazo: Quantidade de dias decorridos do ajuizamento até o encerramento da instrução.

### CARLOS EDUARDO ANDRADE GRATÃO

#### SUMARÍSSIMO

| Qtd | Prazo Médio |
|-----|-------------|
| 67  | 67,09       |

| Nr. Processo | Ajuiz. | nc. Instruçã | Prazo |
|--------------|--------|--------------|-------|
|--------------|--------|--------------|-------|





## PRAZO MÉDIO ENTRE O AJUIZAMENTO E O ENCERRAMENTO DA INSTRUÇÃO - VARA DO TRABALHO DE URUAUÇU

**CARLOS EDUARDO ANDRADE  
GRATÃO**

**SUMARÍSSIMO**

| Qtd | Prazo Médio |
|-----|-------------|
| 67  | 67,09       |

| Nr. Processo                      | Ajuiz.   | nc. Instruçã | Prazo |
|-----------------------------------|----------|--------------|-------|
| RTSum - 0010334-22.2018.5.18.0201 | 22/02/18 | 05/11/18     | 256   |
| RTSum - 0010617-45.2018.5.18.0201 | 29/03/18 | 24/10/18     | 209   |
| RTSum - 0010666-86.2018.5.18.0201 | 06/04/18 | 30/10/18     | 207   |
| RTSum - 0010728-29.2018.5.18.0201 | 20/04/18 | 14/11/18     | 208   |
| RTSum - 0010913-67.2018.5.18.0201 | 21/05/18 | 10/12/18     | 203   |
| RTSum - 0010955-19.2018.5.18.0201 | 26/05/18 | 26/10/18     | 153   |
| RTSum - 0010974-25.2018.5.18.0201 | 31/05/18 | 25/10/18     | 147   |
| RTSum - 0011129-28.2018.5.18.0201 | 02/07/18 | 13/12/18     | 164   |
| RTSum - 0011130-13.2018.5.18.0201 | 02/07/18 | 29/10/18     | 119   |
| RTSum - 0011133-65.2018.5.18.0201 | 03/07/18 | 25/10/18     | 114   |
| RTSum - 0011160-82.2017.5.18.0201 | 10/06/17 | 26/10/18     | 503   |
| RTSum - 0011333-72.2018.5.18.0201 | 03/08/18 | 23/10/18     | 81    |
| RTSum - 0011405-59.2018.5.18.0201 | 13/08/18 | 31/10/18     | 79    |
| RTSum - 0011497-37.2018.5.18.0201 | 24/08/18 | 25/10/18     | 62    |
| RTSum - 0011541-56.2018.5.18.0201 | 04/09/18 | 30/10/18     | 56    |
| RTSum - 0011551-03.2018.5.18.0201 | 06/09/18 | 31/10/18     | 55    |
| RTSum - 0011559-77.2018.5.18.0201 | 08/09/18 | 13/11/18     | 66    |
| RTSum - 0011626-42.2018.5.18.0201 | 20/09/18 | 13/12/18     | 84    |
| RTSum - 0011634-19.2018.5.18.0201 | 24/09/18 | 13/12/18     | 80    |
| RTSum - 0011639-41.2018.5.18.0201 | 25/09/18 | 13/12/18     | 79    |
| RTSum - 0011643-78.2018.5.18.0201 | 26/09/18 | 13/12/18     | 78    |
| RTSum - 0011644-63.2018.5.18.0201 | 26/09/18 | 13/12/18     | 78    |
| RTSum - 0011646-33.2018.5.18.0201 | 26/09/18 | 13/12/18     | 78    |
| RTSum - 0011652-40.2018.5.18.0201 | 27/09/18 | 13/12/18     | 77    |

**Legenda:**

**Ajuiz.** Data do Ajuizamento;

**Enc. da Instrução:** Data da conclusão para proferir sentença;

**Prazo:** Quantidade de dias decorridos do ajuizamento até o encerramento da instrução.



**PRAZO MÉDIO ENTRE O AJUIZAMENTO E O ENCERRAMENTO DA INSTRUÇÃO - VARA DO TRABALHO DE URUAIÇU**

**CARLOS EDUARDO ANDRADE  
GRATÃO**

**SUMARÍSSIMO**

| Qtd | Prazo Médio |
|-----|-------------|
| 67  | 67,09       |

| Nr. Processo                      | Ajuiz.   | nc. Instruçã | Prazo |
|-----------------------------------|----------|--------------|-------|
| RTSum - 0011654-10.2018.5.18.0201 | 27/09/18 | 13/12/18     | 77    |
| RTSum - 0011655-92.2018.5.18.0201 | 27/09/18 | 13/12/18     | 77    |
| RTSum - 0011656-77.2018.5.18.0201 | 27/09/18 | 13/12/18     | 77    |
| RTSum - 0011657-62.2018.5.18.0201 | 27/09/18 | 13/12/18     | 77    |
| RTSum - 0011658-47.2018.5.18.0201 | 27/09/18 | 13/12/18     | 77    |
| RTSum - 0011659-32.2018.5.18.0201 | 27/09/18 | 13/12/18     | 77    |
| RTSum - 0011660-17.2018.5.18.0201 | 27/09/18 | 13/12/18     | 77    |
| RTSum - 0011661-02.2018.5.18.0201 | 27/09/18 | 13/12/18     | 77    |
| RTSum - 0011669-76.2018.5.18.0201 | 28/09/18 | 26/10/18     | 28    |
| RTSum - 0011685-30.2018.5.18.0201 | 02/10/18 | 13/12/18     | 72    |
| RTSum - 0011691-37.2018.5.18.0201 | 03/10/18 | 26/10/18     | 23    |
| RTSum - 0011709-58.2018.5.18.0201 | 05/10/18 | 22/10/18     | 17    |
| RTSum - 0011710-43.2018.5.18.0201 | 05/10/18 | 22/10/18     | 17    |
| RTSum - 0011711-28.2018.5.18.0201 | 05/10/18 | 22/10/18     | 17    |
| RTSum - 0011712-13.2018.5.18.0201 | 05/10/18 | 22/10/18     | 17    |
| RTSum - 0011713-95.2018.5.18.0201 | 05/10/18 | 22/10/18     | 17    |
| RTSum - 0011714-80.2018.5.18.0201 | 05/10/18 | 22/10/18     | 17    |
| RTSum - 0011780-60.2018.5.18.0201 | 11/10/18 | 13/12/18     | 63    |
| RTSum - 0011781-45.2018.5.18.0201 | 11/10/18 | 13/12/18     | 63    |
| RTSum - 0011796-14.2018.5.18.0201 | 15/10/18 | 13/12/18     | 59    |
| RTSum - 0011891-44.2018.5.18.0201 | 23/10/18 | 24/10/18     | 1     |
| RTSum - 0012095-88.2018.5.18.0201 | 08/11/18 | 13/12/18     | 35    |
| RTSum - 0012105-35.2018.5.18.0201 | 09/11/18 | 13/12/18     | 34    |
| RTSum - 0012131-33.2018.5.18.0201 | 12/11/18 | 11/12/18     | 29    |

**Legenda:**

**Ajuiz.** Data do Ajuizamento;

**Enc. da Instrução:** Data da conclusão para proferir sentença;

**Prazo:** Quantidade de dias decorridos do ajuizamento até o encerramento da instrução.



## PRAZO MÉDIO ENTRE O AJUIZAMENTO E O ENCERRAMENTO DA INSTRUÇÃO - VARA DO TRABALHO DE URUAIÇU

**CARLOS EDUARDO ANDRADE  
GRATÃO**

**SUMARÍSSIMO**

| Qtd | Prazo Médio |
|-----|-------------|
| 67  | 67,09       |

| Nr. Processo                      | Ajuiz.   | nc. Instruça | Prazo |
|-----------------------------------|----------|--------------|-------|
| RTSum - 0012134-85.2018.5.18.0201 | 14/11/18 | 11/12/18     | 27    |
| RTSum - 0012135-70.2018.5.18.0201 | 14/11/18 | 11/12/18     | 27    |
| RTSum - 0012184-14.2018.5.18.0201 | 19/11/18 | 13/12/18     | 24    |
| RTSum - 0012230-03.2018.5.18.0201 | 21/11/18 | 13/12/18     | 22    |
| RTSum - 0012315-86.2018.5.18.0201 | 30/11/18 | 13/12/18     | 13    |
| RTSum - 0012339-17.2018.5.18.0201 | 05/12/18 | 07/12/18     | 2     |
| RTSum - 0012377-29.2018.5.18.0201 | 11/12/18 | 13/12/18     | 2     |
| RTSum - 0012380-81.2018.5.18.0201 | 11/12/18 | 13/12/18     | 2     |
| RTSum - 0012381-66.2018.5.18.0201 | 11/12/18 | 13/12/18     | 2     |
| RTSum - 0012384-21.2018.5.18.0201 | 11/12/18 | 13/12/18     | 2     |
| RTSum - 0012385-06.2018.5.18.0201 | 11/12/18 | 13/12/18     | 2     |
| RTSum - 0012387-73.2018.5.18.0201 | 11/12/18 | 13/12/18     | 2     |
| RTSum - 0012388-58.2018.5.18.0201 | 12/12/18 | 13/12/18     | 1     |
| RTSum - 0012389-43.2018.5.18.0201 | 12/12/18 | 13/12/18     | 1     |
| RTSum - 0012390-28.2018.5.18.0201 | 12/12/18 | 13/12/18     | 1     |
| RTSum - 0012391-13.2018.5.18.0201 | 12/12/18 | 13/12/18     | 1     |
| RTSum - 0012392-95.2018.5.18.0201 | 12/12/18 | 13/12/18     | 1     |
| RTSum - 0012393-80.2018.5.18.0201 | 12/12/18 | 13/12/18     | 1     |
| RTSum - 0012394-65.2018.5.18.0201 | 12/12/18 | 13/12/18     | 1     |

**Legenda:**

**Ajuiz.** Data do Ajuizamento;

**Enc. da Instrução:** Data da conclusão para proferir sentença;

**Prazo:** Quantidade de dias decorridos do ajuizamento até o encerramento da instrução.

**DÂNIA CARBONERA SOARES**



## PRAZO MÉDIO ENTRE O AJUIZAMENTO E O ENCERRAMENTO DA INSTRUÇÃO - VARA DO TRABALHO DE URUAIÇU

### DÂNIA CARBONERA SOARES SUMARÍSSIMO

| Qtd | Prazo Médio |
|-----|-------------|
| 549 | 70,16       |

| Nr. Processo                      | Ajuiz.   | nc. Instruçã | Prazo |
|-----------------------------------|----------|--------------|-------|
| RTSum - 0010001-70.2018.5.18.0201 | 02/01/18 | 22/02/18     | 51    |
| RTSum - 0010004-25.2018.5.18.0201 | 03/01/18 | 19/02/18     | 47    |
| RTSum - 0010005-10.2018.5.18.0201 | 03/01/18 | 19/02/18     | 47    |
| RTSum - 0010009-47.2018.5.18.0201 | 05/01/18 | 05/04/18     | 90    |
| RTSum - 0010014-69.2018.5.18.0201 | 09/01/18 | 11/01/18     | 2     |
| RTSum - 0010027-68.2018.5.18.0201 | 11/01/18 | 01/03/18     | 49    |
| RTSum - 0010069-20.2018.5.18.0201 | 24/01/18 | 06/02/18     | 13    |
| RTSum - 0010073-57.2018.5.18.0201 | 24/01/18 | 06/02/18     | 13    |
| RTSum - 0010074-42.2018.5.18.0201 | 24/01/18 | 01/03/18     | 36    |
| RTSum - 0010076-12.2018.5.18.0201 | 24/01/18 | 06/02/18     | 13    |
| RTSum - 0010077-94.2018.5.18.0201 | 25/01/18 | 26/02/18     | 32    |
| RTSum - 0010079-64.2018.5.18.0201 | 25/01/18 | 07/02/18     | 13    |
| RTSum - 0010080-49.2018.5.18.0201 | 26/01/18 | 23/02/18     | 28    |
| RTSum - 0010089-11.2018.5.18.0201 | 27/01/18 | 09/02/18     | 13    |
| RTSum - 0010091-78.2018.5.18.0201 | 29/01/18 | 23/02/18     | 25    |
| RTSum - 0010096-03.2018.5.18.0201 | 29/01/18 | 01/03/18     | 31    |
| RTSum - 0010097-85.2018.5.18.0201 | 30/01/18 | 20/04/18     | 80    |
| RTSum - 0010100-40.2018.5.18.0201 | 30/01/18 | 20/04/18     | 80    |
| RTSum - 0010111-69.2018.5.18.0201 | 01/02/18 | 22/02/18     | 21    |
| RTSum - 0010112-54.2018.5.18.0201 | 01/02/18 | 23/02/18     | 22    |
| RTSum - 0010113-39.2018.5.18.0201 | 01/02/18 | 22/02/18     | 21    |
| RTSum - 0010114-24.2018.5.18.0201 | 01/02/18 | 23/02/18     | 22    |
| RTSum - 0010115-09.2018.5.18.0201 | 01/02/18 | 22/02/18     | 21    |
| RTSum - 0010117-76.2018.5.18.0201 | 01/02/18 | 22/02/18     | 21    |
| RTSum - 0010119-46.2018.5.18.0201 | 01/02/18 | 04/04/18     | 62    |

**Legenda:**

**Ajuiz.** Data do Ajuizamento;

**Enc. da Instrução:** Data da conclusão para proferir sentença;

**Prazo:** Quantidade de dias decorridos do ajuizamento até o encerramento da instrução.



## PRAZO MÉDIO ENTRE O AJUIZAMENTO E O ENCERRAMENTO DA INSTRUÇÃO - VARA DO TRABALHO DE URUAIÇU

### DÂNIA CARBONERA SOARES

| Nr. Processo                      | Ajuiz.   | nc. Instruã | Prazo |
|-----------------------------------|----------|-------------|-------|
| RTSum - 0010120-31.2018.5.18.0201 | 01/02/18 | 23/02/18    | 22    |
| RTSum - 0010122-98.2018.5.18.0201 | 01/02/18 | 23/02/18    | 22    |
| RTSum - 0010123-83.2018.5.18.0201 | 01/02/18 | 14/03/18    | 41    |
| RTSum - 0010124-68.2018.5.18.0201 | 01/02/18 | 22/02/18    | 21    |
| RTSum - 0010126-38.2018.5.18.0201 | 01/02/18 | 23/02/18    | 22    |
| RTSum - 0010128-08.2018.5.18.0201 | 01/02/18 | 23/02/18    | 22    |
| RTSum - 0010133-30.2018.5.18.0201 | 01/02/18 | 23/02/18    | 22    |
| RTSum - 0010134-15.2018.5.18.0201 | 01/02/18 | 27/03/18    | 54    |
| RTSum - 0010135-97.2018.5.18.0201 | 01/02/18 | 27/03/18    | 54    |
| RTSum - 0010136-82.2018.5.18.0201 | 01/02/18 | 27/03/18    | 54    |
| RTSum - 0010137-67.2018.5.18.0201 | 01/02/18 | 27/03/18    | 54    |
| RTSum - 0010138-52.2018.5.18.0201 | 01/02/18 | 14/03/18    | 41    |
| RTSum - 0010139-37.2018.5.18.0201 | 01/02/18 | 14/03/18    | 41    |
| RTSum - 0010140-22.2018.5.18.0201 | 01/02/18 | 14/03/18    | 41    |
| RTSum - 0010141-07.2018.5.18.0201 | 02/02/18 | 23/02/18    | 21    |
| RTSum - 0010151-51.2018.5.18.0201 | 05/02/18 | 23/02/18    | 18    |
| RTSum - 0010152-36.2018.5.18.0201 | 05/02/18 | 23/02/18    | 18    |
| RTSum - 0010153-21.2018.5.18.0201 | 05/02/18 | 22/03/18    | 45    |
| RTSum - 0010154-06.2018.5.18.0201 | 05/02/18 | 14/03/18    | 37    |
| RTSum - 0010157-58.2018.5.18.0201 | 05/02/18 | 23/02/18    | 18    |
| RTSum - 0010158-43.2018.5.18.0201 | 05/02/18 | 22/02/18    | 17    |
| RTSum - 0010160-13.2018.5.18.0201 | 05/02/18 | 23/02/18    | 18    |
| RTSum - 0010162-80.2018.5.18.0201 | 05/02/18 | 23/02/18    | 18    |
| RTSum - 0010163-65.2018.5.18.0201 | 06/02/18 | 23/02/18    | 17    |
| RTSum - 0010168-87.2018.5.18.0201 | 06/02/18 | 23/02/18    | 17    |
| RTSum - 0010169-72.2018.5.18.0201 | 06/02/18 | 23/02/18    | 17    |
| RTSum - 0010171-42.2018.5.18.0201 | 06/02/18 | 23/02/18    | 17    |

**Legenda:**  
**Ajuiz.** Data do Ajuizamento;  
**Enc. da Instrução:** Data da conclusão para proferir sentença;  
**Prazo:** Quantidade de dias decorridos do ajuizamento até o encerramento da instrução.



## PRAZO MÉDIO ENTRE O AJUIZAMENTO E O ENCERRAMENTO DA INSTRUÇÃO - VARA DO TRABALHO DE URUAIÇU

### DÂNIA CARBONERA SOARES

| Nr. Processo                      | Ajuiz.   | nc. Instruã | Prazo |
|-----------------------------------|----------|-------------|-------|
| RTSum - 0010172-27.2018.5.18.0201 | 06/02/18 | 23/02/18    | 17    |
| RTSum - 0010173-12.2018.5.18.0201 | 06/02/18 | 23/02/18    | 17    |
| RTSum - 0010174-94.2018.5.18.0201 | 06/02/18 | 23/02/18    | 17    |
| RTSum - 0010175-79.2018.5.18.0201 | 06/02/18 | 22/02/18    | 16    |
| RTSum - 0010176-64.2018.5.18.0201 | 06/02/18 | 25/04/18    | 78    |
| RTSum - 0010177-49.2018.5.18.0201 | 06/02/18 | 20/04/18    | 73    |
| RTSum - 0010178-34.2018.5.18.0201 | 06/02/18 | 19/04/18    | 72    |
| RTSum - 0010179-19.2018.5.18.0201 | 06/02/18 | 26/02/18    | 20    |
| RTSum - 0010180-04.2018.5.18.0201 | 07/02/18 | 05/04/18    | 57    |
| RTSum - 0010182-71.2018.5.18.0201 | 07/02/18 | 23/02/18    | 16    |
| RTSum - 0010184-41.2018.5.18.0201 | 07/02/18 | 23/02/18    | 16    |
| RTSum - 0010185-26.2018.5.18.0201 | 07/02/18 | 23/02/18    | 16    |
| RTSum - 0010192-18.2018.5.18.0201 | 07/02/18 | 23/02/18    | 16    |
| RTSum - 0010193-03.2018.5.18.0201 | 07/02/18 | 04/04/18    | 56    |
| RTSum - 0010195-70.2018.5.18.0201 | 07/02/18 | 23/02/18    | 16    |
| RTSum - 0010196-55.2018.5.18.0201 | 07/02/18 | 23/02/18    | 16    |
| RTSum - 0010201-77.2018.5.18.0201 | 08/02/18 | 23/02/18    | 15    |
| RTSum - 0010203-47.2018.5.18.0201 | 08/02/18 | 23/02/18    | 15    |
| RTSum - 0010205-17.2018.5.18.0201 | 08/02/18 | 23/02/18    | 15    |
| RTSum - 0010206-02.2018.5.18.0201 | 08/02/18 | 08/02/18    | 0     |
| RTSum - 0010206-02.2018.5.18.0201 | 08/02/18 | 26/09/18    | 230   |
| RTSum - 0010209-54.2018.5.18.0201 | 08/02/18 | 14/03/18    | 34    |
| RTSum - 0010211-24.2018.5.18.0201 | 08/02/18 | 23/02/18    | 15    |
| RTSum - 0010213-91.2018.5.18.0201 | 08/02/18 | 23/02/18    | 15    |
| RTSum - 0010216-46.2018.5.18.0201 | 09/02/18 | 23/02/18    | 14    |
| RTSum - 0010218-16.2018.5.18.0201 | 09/02/18 | 23/02/18    | 14    |
| RTSum - 0010219-98.2018.5.18.0201 | 09/02/18 | 23/02/18    | 14    |

**Legenda:**

**Ajuiz. Data do Ajuizamento;**

**Enc. da Instrução: Data da conclusão para proferir sentença;**

**Prazo: Quantidade de dias decorridos do ajuizamento até o encerramento da instrução.**



## PRAZO MÉDIO ENTRE O AJUIZAMENTO E O ENCERRAMENTO DA INSTRUÇÃO - VARA DO TRABALHO DE URUAÇU

### DÂNIA CARBONERA SOARES

| Nr. Processo                      | Ajuiz.   | nc. Instruã | Prazo |
|-----------------------------------|----------|-------------|-------|
| RTSum - 0010222-53.2018.5.18.0201 | 09/02/18 | 23/02/18    | 14    |
| RTSum - 0010227-75.2018.5.18.0201 | 09/02/18 | 23/02/18    | 14    |
| RTSum - 0010228-60.2018.5.18.0201 | 14/02/18 | 23/02/18    | 9     |
| RTSum - 0010229-45.2018.5.18.0201 | 14/02/18 | 23/02/18    | 9     |
| RTSum - 0010231-15.2018.5.18.0201 | 14/02/18 | 23/02/18    | 9     |
| RTSum - 0010233-82.2018.5.18.0201 | 14/02/18 | 23/02/18    | 9     |
| RTSum - 0010235-52.2018.5.18.0201 | 14/02/18 | 06/08/18    | 173   |
| RTSum - 0010236-37.2018.5.18.0201 | 14/02/18 | 09/03/18    | 23    |
| RTSum - 0010237-22.2018.5.18.0201 | 14/02/18 | 23/02/18    | 9     |
| RTSum - 0010238-07.2018.5.18.0201 | 14/02/18 | 23/02/18    | 9     |
| RTSum - 0010241-59.2018.5.18.0201 | 14/02/18 | 01/08/18    | 168   |
| RTSum - 0010242-44.2018.5.18.0201 | 15/02/18 | 23/02/18    | 8     |
| RTSum - 0010243-29.2018.5.18.0201 | 15/02/18 | 23/02/18    | 8     |
| RTSum - 0010245-96.2018.5.18.0201 | 16/02/18 | 16/04/18    | 59    |
| RTSum - 0010245-96.2018.5.18.0201 | 16/02/18 | 13/08/18    | 178   |
| RTSum - 0010246-81.2018.5.18.0201 | 16/02/18 | 29/08/18    | 194   |
| RTSum - 0010247-66.2018.5.18.0201 | 16/02/18 | 23/02/18    | 7     |
| RTSum - 0010248-51.2018.5.18.0201 | 16/02/18 | 23/02/18    | 7     |
| RTSum - 0010253-73.2018.5.18.0201 | 16/02/18 | 01/03/18    | 13    |
| RTSum - 0010257-13.2018.5.18.0201 | 16/02/18 | 23/02/18    | 7     |
| RTSum - 0010258-95.2018.5.18.0201 | 16/02/18 | 23/02/18    | 7     |
| RTSum - 0010260-65.2018.5.18.0201 | 16/02/18 | 05/04/18    | 48    |
| RTSum - 0010262-35.2018.5.18.0201 | 16/02/18 | 04/04/18    | 47    |
| RTSum - 0010264-05.2018.5.18.0201 | 16/02/18 | 23/02/18    | 7     |
| RTSum - 0010267-57.2018.5.18.0201 | 19/02/18 | 23/02/18    | 4     |
| RTSum - 0010268-42.2018.5.18.0201 | 19/02/18 | 26/02/18    | 7     |
| RTSum - 0010269-27.2018.5.18.0201 | 19/02/18 | 09/03/18    | 18    |

**Legenda:**

**Ajuiz. Data do Ajuizamento;**

**Enc. da Instrução: Data da conclusão para proferir sentença;**

**Prazo: Quantidade de dias decorridos do ajuizamento até o encerramento da instrução.**



## PRAZO MÉDIO ENTRE O AJUIZAMENTO E O ENCERRAMENTO DA INSTRUÇÃO - VARA DO TRABALHO DE URUAUÇU

### DÂNIA CARBONERA SOARES

| Nr. Processo                      | Ajuiz.   | nc. Instruça | Prazo |
|-----------------------------------|----------|--------------|-------|
| RTSum - 0010271-94.2018.5.18.0201 | 19/02/18 | 25/04/18     | 65    |
| RTSum - 0010272-79.2018.5.18.0201 | 20/02/18 | 17/05/18     | 86    |
| RTSum - 0010272-79.2018.5.18.0201 | 20/02/18 | 09/07/18     | 139   |
| RTSum - 0010273-64.2018.5.18.0201 | 20/02/18 | 09/03/18     | 17    |
| RTSum - 0010279-71.2018.5.18.0201 | 20/02/18 | 09/03/18     | 17    |
| RTSum - 0010280-56.2018.5.18.0201 | 20/02/18 | 09/03/18     | 17    |
| RTSum - 0010285-78.2018.5.18.0201 | 20/02/18 | 23/02/18     | 3     |
| RTSum - 0010289-18.2018.5.18.0201 | 20/02/18 | 28/08/18     | 189   |
| RTSum - 0010289-18.2018.5.18.0201 | 20/02/18 | 15/11/18     | 268   |
| RTSum - 0010301-03.2016.5.18.0201 | 05/02/16 | 11/01/18     | 706   |
| RTSum - 0010308-24.2018.5.18.0201 | 20/02/18 | 04/04/18     | 43    |
| RTSum - 0010314-31.2018.5.18.0201 | 20/02/18 | 12/03/18     | 20    |
| RTSum - 0010316-98.2018.5.18.0201 | 20/02/18 | 09/03/18     | 17    |
| RTSum - 0010317-83.2018.5.18.0201 | 20/02/18 | 23/02/18     | 3     |
| RTSum - 0010318-68.2018.5.18.0201 | 20/02/18 | 09/03/18     | 17    |
| RTSum - 0010319-53.2018.5.18.0201 | 20/02/18 | 23/02/18     | 3     |
| RTSum - 0010320-38.2018.5.18.0201 | 20/02/18 | 28/08/18     | 189   |
| RTSum - 0010321-23.2018.5.18.0201 | 21/02/18 | 04/04/18     | 42    |
| RTSum - 0010322-08.2018.5.18.0201 | 21/02/18 | 23/02/18     | 2     |
| RTSum - 0010325-60.2018.5.18.0201 | 21/02/18 | 20/04/18     | 58    |
| RTSum - 0010331-67.2018.5.18.0201 | 21/02/18 | 16/08/18     | 176   |
| RTSum - 0010333-37.2018.5.18.0201 | 22/02/18 | 04/04/18     | 41    |
| RTSum - 0010335-07.2018.5.18.0201 | 22/02/18 | 14/03/18     | 20    |
| RTSum - 0010336-89.2018.5.18.0201 | 22/02/18 | 26/02/18     | 4     |
| RTSum - 0010339-44.2018.5.18.0201 | 23/02/18 | 06/11/18     | 256   |
| RTSum - 0010341-14.2018.5.18.0201 | 23/02/18 | 26/02/18     | 3     |
| RTSum - 0010346-36.2018.5.18.0201 | 26/02/18 | 04/04/18     | 37    |

**Legenda:**  
Ajuiz. Data do Ajuizamento;  
Enc. da Instrução: Data da conclusão para proferir sentença;  
Prazo: Quantidade de dias decorridos do ajuizamento até o encerramento da instrução.





## PRAZO MÉDIO ENTRE O AJUIZAMENTO E O ENCERRAMENTO DA INSTRUÇÃO - VARA DO TRABALHO DE URUAIÇU

### DÂNIA CARBONERA SOARES

| Nr. Processo                      | Ajuiz.   | nc. Instruça | Prazo |
|-----------------------------------|----------|--------------|-------|
| RTSum - 0010355-95.2018.5.18.0201 | 26/02/18 | 14/03/18     | 16    |
| RTSum - 0010356-80.2018.5.18.0201 | 27/02/18 | 17/04/18     | 49    |
| RTSum - 0010357-65.2018.5.18.0201 | 27/02/18 | 06/04/18     | 38    |
| RTSum - 0010358-50.2018.5.18.0201 | 27/02/18 | 04/04/18     | 36    |
| RTSum - 0010362-87.2018.5.18.0201 | 27/02/18 | 04/04/18     | 36    |
| RTSum - 0010364-57.2018.5.18.0201 | 28/02/18 | 04/04/18     | 35    |
| RTSum - 0010365-42.2018.5.18.0201 | 28/02/18 | 05/04/18     | 36    |
| RTSum - 0010368-94.2018.5.18.0201 | 28/02/18 | 09/05/18     | 70    |
| RTSum - 0010372-34.2018.5.18.0201 | 28/02/18 | 04/04/18     | 35    |
| RTSum - 0010376-71.2018.5.18.0201 | 28/02/18 | 04/04/18     | 35    |
| RTSum - 0010384-48.2018.5.18.0201 | 01/03/18 | 04/04/18     | 34    |
| RTSum - 0010386-18.2018.5.18.0201 | 02/03/18 | 04/04/18     | 33    |
| RTSum - 0010387-03.2018.5.18.0201 | 02/03/18 | 04/04/18     | 33    |
| RTSum - 0010390-55.2018.5.18.0201 | 02/03/18 | 04/04/18     | 33    |
| RTSum - 0010396-62.2018.5.18.0201 | 05/03/18 | 04/04/18     | 30    |
| RTSum - 0010400-02.2018.5.18.0201 | 06/03/18 | 04/04/18     | 29    |
| RTSum - 0010402-69.2018.5.18.0201 | 06/03/18 | 04/04/18     | 29    |
| RTSum - 0010405-24.2018.5.18.0201 | 06/03/18 | 23/05/18     | 78    |
| RTSum - 0010405-24.2018.5.18.0201 | 06/03/18 | 03/07/18     | 119   |
| RTSum - 0010407-91.2018.5.18.0201 | 07/03/18 | 04/04/18     | 28    |
| RTSum - 0010408-76.2018.5.18.0201 | 07/03/18 | 04/04/18     | 28    |
| RTSum - 0010409-61.2018.5.18.0201 | 07/03/18 | 14/03/18     | 7     |
| RTSum - 0010411-31.2018.5.18.0201 | 07/03/18 | 14/03/18     | 7     |
| RTSum - 0010412-50.2017.5.18.0201 | 21/02/17 | 01/03/18     | 373   |
| RTSum - 0010414-83.2018.5.18.0201 | 07/03/18 | 03/04/18     | 27    |
| RTSum - 0010416-53.2018.5.18.0201 | 07/03/18 | 03/04/18     | 27    |
| RTSum - 0010417-38.2018.5.18.0201 | 07/03/18 | 04/04/18     | 28    |

**Legenda:**  
**Ajuiz.** Data do Ajuizamento;  
**Enc. da Instrução:** Data da conclusão para proferir sentença;  
**Prazo:** Quantidade de dias decorridos do ajuizamento até o encerramento da instrução.



## PRAZO MÉDIO ENTRE O AJUIZAMENTO E O ENCERRAMENTO DA INSTRUÇÃO - VARA DO TRABALHO DE URUAUÇU

### DÂNIA CARBONERA SOARES

| Nr. Processo                      | Ajuiz.   | nc. Instruça | Prazo |
|-----------------------------------|----------|--------------|-------|
| RTSum - 0010419-08.2018.5.18.0201 | 08/03/18 | 27/03/18     | 19    |
| RTSum - 0010420-90.2018.5.18.0201 | 08/03/18 | 12/03/18     | 4     |
| RTSum - 0010421-75.2018.5.18.0201 | 08/03/18 | 25/04/18     | 48    |
| RTSum - 0010421-75.2018.5.18.0201 | 08/03/18 | 03/07/18     | 117   |
| RTSum - 0010426-97.2018.5.18.0201 | 09/03/18 | 04/04/18     | 26    |
| RTSum - 0010428-67.2018.5.18.0201 | 09/03/18 | 02/05/18     | 54    |
| RTSum - 0010430-37.2018.5.18.0201 | 09/03/18 | 04/04/18     | 26    |
| RTSum - 0010431-22.2018.5.18.0201 | 09/03/18 | 05/04/18     | 27    |
| RTSum - 0010432-07.2018.5.18.0201 | 09/03/18 | 22/05/18     | 74    |
| RTSum - 0010433-89.2018.5.18.0201 | 09/03/18 | 28/05/18     | 80    |
| RTSum - 0010434-74.2018.5.18.0201 | 09/03/18 | 22/05/18     | 74    |
| RTSum - 0010435-59.2018.5.18.0201 | 09/03/18 | 23/05/18     | 75    |
| RTSum - 0010435-59.2018.5.18.0201 | 09/03/18 | 03/07/18     | 116   |
| RTSum - 0010436-23.2018.5.18.0111 | 25/06/18 | 16/07/18     | 21    |
| RTSum - 0010436-44.2018.5.18.0201 | 09/03/18 | 04/04/18     | 26    |
| RTSum - 0010441-66.2018.5.18.0201 | 12/03/18 | 27/03/18     | 15    |
| RTSum - 0010442-51.2018.5.18.0201 | 12/03/18 | 27/03/18     | 15    |
| RTSum - 0010450-28.2018.5.18.0201 | 13/03/18 | 04/04/18     | 22    |
| RTSum - 0010451-13.2018.5.18.0201 | 13/03/18 | 04/04/18     | 22    |
| RTSum - 0010456-35.2018.5.18.0201 | 14/03/18 | 04/04/18     | 21    |
| RTSum - 0010457-20.2018.5.18.0201 | 14/03/18 | 04/04/18     | 21    |
| RTSum - 0010458-05.2018.5.18.0201 | 14/03/18 | 04/04/18     | 21    |
| RTSum - 0010460-72.2018.5.18.0201 | 14/03/18 | 08/08/18     | 147   |
| RTSum - 0010461-57.2018.5.18.0201 | 14/03/18 | 04/04/18     | 21    |
| RTSum - 0010463-27.2018.5.18.0201 | 15/03/18 | 04/04/18     | 20    |
| RTSum - 0010464-12.2018.5.18.0201 | 15/03/18 | 29/03/18     | 14    |
| RTSum - 0010465-94.2018.5.18.0201 | 15/03/18 | 05/04/18     | 21    |

**Legenda:**  
**Ajuiz.** Data do Ajuizamento;  
**Enc. da Instrução:** Data da conclusão para proferir sentença;  
**Prazo:** Quantidade de dias decorridos do ajuizamento até o encerramento da instrução.



## PRAZO MÉDIO ENTRE O AJUIZAMENTO E O ENCERRAMENTO DA INSTRUÇÃO - VARA DO TRABALHO DE URUAIÇU

### DÂNIA CARBONERA SOARES

| Nr. Processo                      | Ajuiz.   | nc. Instruça | Prazo |
|-----------------------------------|----------|--------------|-------|
| RTSum - 0010466-79.2018.5.18.0201 | 15/03/18 | 05/04/18     | 21    |
| RTSum - 0010501-39.2018.5.18.0201 | 19/03/18 | 08/05/18     | 50    |
| RTSum - 0010503-09.2018.5.18.0201 | 19/03/18 | 16/04/18     | 28    |
| RTSum - 0010505-76.2018.5.18.0201 | 19/03/18 | 19/04/18     | 31    |
| RTSum - 0010506-61.2018.5.18.0201 | 19/03/18 | 24/04/18     | 36    |
| RTSum - 0010507-46.2018.5.18.0201 | 19/03/18 | 16/04/18     | 28    |
| RTSum - 0010509-16.2018.5.18.0201 | 19/03/18 | 16/04/18     | 28    |
| RTSum - 0010511-83.2018.5.18.0201 | 19/03/18 | 16/04/18     | 28    |
| RTSum - 0010513-53.2018.5.18.0201 | 19/03/18 | 16/04/18     | 28    |
| RTSum - 0010515-23.2018.5.18.0201 | 19/03/18 | 16/04/18     | 28    |
| RTSum - 0010517-90.2018.5.18.0201 | 19/03/18 | 16/04/18     | 28    |
| RTSum - 0010519-60.2018.5.18.0201 | 19/03/18 | 16/04/18     | 28    |
| RTSum - 0010521-30.2018.5.18.0201 | 19/03/18 | 16/04/18     | 28    |
| RTSum - 0010522-15.2018.5.18.0201 | 19/03/18 | 02/04/18     | 14    |
| RTSum - 0010523-97.2018.5.18.0201 | 19/03/18 | 16/04/18     | 28    |
| RTSum - 0010525-67.2018.5.18.0201 | 19/03/18 | 08/05/18     | 50    |
| RTSum - 0010527-37.2018.5.18.0201 | 19/03/18 | 08/05/18     | 50    |
| RTSum - 0010532-59.2018.5.18.0201 | 20/03/18 | 04/04/18     | 15    |
| RTSum - 0010533-44.2018.5.18.0201 | 20/03/18 | 04/04/18     | 15    |
| RTSum - 0010534-29.2018.5.18.0201 | 20/03/18 | 04/04/18     | 15    |
| RTSum - 0010535-14.2018.5.18.0201 | 20/03/18 | 17/04/18     | 28    |
| RTSum - 0010536-96.2018.5.18.0201 | 20/03/18 | 17/04/18     | 28    |
| RTSum - 0010541-21.2018.5.18.0201 | 20/03/18 | 04/05/18     | 45    |
| RTSum - 0010543-88.2018.5.18.0201 | 20/03/18 | 04/04/18     | 15    |
| RTSum - 0010544-73.2018.5.18.0201 | 20/03/18 | 15/05/18     | 56    |
| RTSum - 0010545-58.2018.5.18.0201 | 20/03/18 | 17/04/18     | 28    |
| RTSum - 0010553-35.2018.5.18.0201 | 20/03/18 | 28/09/18     | 192   |

**Legenda:**  
Ajuiz. Data do Ajuizamento;  
Enc. da Instrução: Data da conclusão para proferir sentença;  
Prazo: Quantidade de dias decorridos do ajuizamento até o encerramento da instrução.



## PRAZO MÉDIO ENTRE O AJUIZAMENTO E O ENCERRAMENTO DA INSTRUÇÃO - VARA DO TRABALHO DE URUAUÇU

### DÂNIA CARBONERA SOARES

| Nr. Processo                      | Ajuiz.   | nc. Instruça | Prazo |
|-----------------------------------|----------|--------------|-------|
| RTSum - 0010555-05.2018.5.18.0201 | 21/03/18 | 04/05/18     | 44    |
| RTSum - 0010562-94.2018.5.18.0201 | 21/03/18 | 03/05/18     | 43    |
| RTSum - 0010569-86.2018.5.18.0201 | 21/03/18 | 17/04/18     | 27    |
| RTSum - 0010571-56.2018.5.18.0201 | 22/03/18 | 15/05/18     | 54    |
| RTSum - 0010578-48.2018.5.18.0201 | 22/03/18 | 26/06/18     | 96    |
| RTSum - 0010580-18.2018.5.18.0201 | 22/03/18 | 20/08/18     | 151   |
| RTSum - 0010582-85.2018.5.18.0201 | 22/03/18 | 18/04/18     | 27    |
| RTSum - 0010583-70.2018.5.18.0201 | 22/03/18 | 18/04/18     | 27    |
| RTSum - 0010584-55.2018.5.18.0201 | 22/03/18 | 18/04/18     | 27    |
| RTSum - 0010585-40.2018.5.18.0201 | 22/03/18 | 18/04/18     | 27    |
| RTSum - 0010586-25.2018.5.18.0201 | 22/03/18 | 18/04/18     | 27    |
| RTSum - 0010587-10.2018.5.18.0201 | 22/03/18 | 18/04/18     | 27    |
| RTSum - 0010588-92.2018.5.18.0201 | 22/03/18 | 10/05/18     | 49    |
| RTSum - 0010589-77.2018.5.18.0201 | 22/03/18 | 18/04/18     | 27    |
| RTSum - 0010591-47.2018.5.18.0201 | 23/03/18 | 20/06/18     | 89    |
| RTSum - 0010593-17.2018.5.18.0201 | 23/03/18 | 07/11/18     | 229   |
| RTSum - 0010597-54.2018.5.18.0201 | 26/03/18 | 01/08/18     | 128   |
| RTSum - 0010599-24.2018.5.18.0201 | 26/03/18 | 24/04/18     | 29    |
| RTSum - 0010603-61.2018.5.18.0201 | 27/03/18 | 26/09/18     | 183   |
| RTSum - 0010605-31.2018.5.18.0201 | 27/03/18 | 26/09/18     | 183   |
| RTSum - 0010614-90.2018.5.18.0201 | 28/03/18 | 24/04/18     | 27    |
| RTSum - 0010616-60.2018.5.18.0201 | 28/03/18 | 19/07/18     | 113   |
| RTSum - 0010618-30.2018.5.18.0201 | 29/03/18 | 24/04/18     | 26    |
| RTSum - 0010619-15.2018.5.18.0201 | 29/03/18 | 20/06/18     | 83    |
| RTSum - 0010621-82.2018.5.18.0201 | 29/03/18 | 26/09/18     | 181   |
| RTSum - 0010623-52.2018.5.18.0201 | 29/03/18 | 26/09/18     | 181   |
| RTSum - 0010625-22.2018.5.18.0201 | 29/03/18 | 26/09/18     | 181   |

**Legenda:**

**Ajuiz. Data do Ajuizamento;**

**Enc. da Instrução: Data da conclusão para proferir sentença;**

**Prazo: Quantidade de dias decorridos do ajuizamento até o encerramento da instrução.**



## PRAZO MÉDIO ENTRE O AJUIZAMENTO E O ENCERRAMENTO DA INSTRUÇÃO - VARA DO TRABALHO DE URUAÇU

### DÂNIA CARBONERA SOARES

| Nr. Processo                      | Ajuiz.   | nc. Instruça | Prazo |
|-----------------------------------|----------|--------------|-------|
| RTSum - 0010628-74.2018.5.18.0201 | 02/04/18 | 03/05/18     | 31    |
| RTSum - 0010628-88.2018.5.18.0261 | 27/06/18 | 07/08/18     | 41    |
| RTSum - 0010631-29.2018.5.18.0201 | 03/04/18 | 20/06/18     | 78    |
| RTSum - 0010632-14.2018.5.18.0201 | 03/04/18 | 19/04/18     | 16    |
| RTSum - 0010633-96.2018.5.18.0201 | 03/04/18 | 20/06/18     | 78    |
| RTSum - 0010635-66.2018.5.18.0201 | 03/04/18 | 20/06/18     | 78    |
| RTSum - 0010637-36.2018.5.18.0201 | 03/04/18 | 19/07/18     | 107   |
| RTSum - 0010639-06.2018.5.18.0201 | 03/04/18 | 19/07/18     | 107   |
| RTSum - 0010641-73.2018.5.18.0201 | 03/04/18 | 19/07/18     | 107   |
| RTSum - 0010645-13.2018.5.18.0201 | 03/04/18 | 23/04/18     | 20    |
| RTSum - 0010653-87.2018.5.18.0201 | 04/04/18 | 23/04/18     | 19    |
| RTSum - 0010654-72.2018.5.18.0201 | 04/04/18 | 16/04/18     | 12    |
| RTSum - 0010656-42.2018.5.18.0201 | 05/04/18 | 07/05/18     | 32    |
| RTSum - 0010657-27.2018.5.18.0201 | 05/04/18 | 23/04/18     | 18    |
| RTSum - 0010662-49.2018.5.18.0201 | 06/04/18 | 01/08/18     | 117   |
| RTSum - 0010666-86.2018.5.18.0201 | 06/04/18 | 29/10/18     | 206   |
| RTSum - 0010687-62.2018.5.18.0201 | 12/04/18 | 23/04/18     | 11    |
| RTSum - 0010688-47.2018.5.18.0201 | 12/04/18 | 08/05/18     | 26    |
| RTSum - 0010702-31.2018.5.18.0201 | 12/04/18 | 10/08/18     | 120   |
| RTSum - 0010706-68.2018.5.18.0201 | 16/04/18 | 08/05/18     | 22    |
| RTSum - 0010709-23.2018.5.18.0201 | 17/04/18 | 01/08/18     | 106   |
| RTSum - 0010713-60.2018.5.18.0201 | 18/04/18 | 03/05/18     | 15    |
| RTSum - 0010714-45.2018.5.18.0201 | 19/04/18 | 09/05/18     | 20    |
| RTSum - 0010716-15.2018.5.18.0201 | 19/04/18 | 23/04/18     | 4     |
| RTSum - 0010717-97.2018.5.18.0201 | 19/04/18 | 20/07/18     | 92    |
| RTSum - 0010724-89.2018.5.18.0201 | 20/04/18 | 09/05/18     | 19    |
| RTSum - 0010726-59.2018.5.18.0201 | 20/04/18 | 14/05/18     | 24    |

**Legenda:**  
**Ajuiz.** Data do Ajuizamento;  
**Enc. da Instrução:** Data da conclusão para proferir sentença;  
**Prazo:** Quantidade de dias decorridos do ajuizamento até o encerramento da instrução.



## PRAZO MÉDIO ENTRE O AJUIZAMENTO E O ENCERRAMENTO DA INSTRUÇÃO - VARA DO TRABALHO DE URUAIÇU

### DÂNIA CARBONERA SOARES

| Nr. Processo                      | Ajuiz.   | nc. Instruã | Prazo |
|-----------------------------------|----------|-------------|-------|
| RTSum - 0010727-44.2018.5.18.0201 | 20/04/18 | 23/04/18    | 3     |
| RTSum - 0010728-29.2018.5.18.0201 | 20/04/18 | 29/10/18    | 192   |
| RTSum - 0010729-14.2018.5.18.0201 | 20/04/18 | 29/08/18    | 131   |
| RTSum - 0010731-81.2018.5.18.0201 | 20/04/18 | 20/06/18    | 61    |
| RTSum - 0010733-51.2018.5.18.0201 | 20/04/18 | 29/08/18    | 131   |
| RTSum - 0010735-21.2018.5.18.0201 | 20/04/18 | 26/09/18    | 159   |
| RTSum - 0010737-88.2018.5.18.0201 | 20/04/18 | 18/06/18    | 59    |
| RTSum - 0010739-58.2018.5.18.0201 | 20/04/18 | 29/10/18    | 192   |
| RTSum - 0010741-28.2018.5.18.0201 | 21/04/18 | 29/10/18    | 191   |
| RTSum - 0010743-95.2018.5.18.0201 | 21/04/18 | 29/10/18    | 191   |
| RTSum - 0010745-65.2018.5.18.0201 | 21/04/18 | 01/08/18    | 102   |
| RTSum - 0010747-35.2018.5.18.0201 | 21/04/18 | 29/10/18    | 191   |
| RTSum - 0010749-05.2018.5.18.0201 | 21/04/18 | 29/10/18    | 191   |
| RTSum - 0010751-72.2018.5.18.0201 | 21/04/18 | 13/08/18    | 114   |
| RTSum - 0010753-42.2018.5.18.0201 | 21/04/18 | 13/08/18    | 114   |
| RTSum - 0010755-12.2018.5.18.0201 | 21/04/18 | 19/06/18    | 59    |
| RTSum - 0010757-79.2018.5.18.0201 | 21/04/18 | 13/08/18    | 114   |
| RTSum - 0010759-49.2018.5.18.0201 | 21/04/18 | 29/10/18    | 191   |
| RTSum - 0010761-19.2018.5.18.0201 | 21/04/18 | 20/06/18    | 60    |
| RTSum - 0010763-86.2018.5.18.0201 | 21/04/18 | 13/08/18    | 114   |
| RTSum - 0010765-56.2018.5.18.0201 | 21/04/18 | 29/10/18    | 191   |
| RTSum - 0010767-26.2018.5.18.0201 | 23/04/18 | 29/10/18    | 189   |
| RTSum - 0010772-48.2018.5.18.0201 | 23/04/18 | 01/08/18    | 100   |
| RTSum - 0010773-67.2017.5.18.0201 | 03/04/17 | 10/05/18    | 402   |
| RTSum - 0010795-91.2018.5.18.0201 | 27/04/18 | 29/10/18    | 185   |
| RTSum - 0010797-61.2018.5.18.0201 | 27/04/18 | 29/10/18    | 185   |
| RTSum - 0010799-31.2018.5.18.0201 | 30/04/18 | 03/05/18    | 3     |

**Legenda:**  
**Ajuiz. Data do Ajuizamento;**  
**Enc. da Instrução: Data da conclusão para proferir sentença;**  
**Prazo: Quantidade de dias decorridos do ajuizamento até o encerramento da instrução.**



**PRAZO MÉDIO ENTRE O AJUIZAMENTO E O  
ENCERRAMENTO DA INSTRUÇÃO - VARA DO  
TRABALHO DE URUAIÇU**

**DÂNIA CARBONERA SOARES**

| Nr. Processo                      | Ajuiz.   | nc. Instruã | Prazo |
|-----------------------------------|----------|-------------|-------|
| RTSum - 0010801-98.2018.5.18.0201 | 01/05/18 | 21/06/18    | 51    |
| RTSum - 0010803-68.2018.5.18.0201 | 02/05/18 | 19/06/18    | 48    |
| RTSum - 0010805-38.2018.5.18.0201 | 02/05/18 | 03/05/18    | 1     |
| RTSum - 0010810-60.2018.5.18.0201 | 04/05/18 | 11/05/18    | 7     |
| RTSum - 0010837-43.2018.5.18.0201 | 10/05/18 | 13/07/18    | 64    |
| RTSum - 0010847-87.2018.5.18.0201 | 10/05/18 | 02/07/18    | 53    |
| RTSum - 0010855-64.2018.5.18.0201 | 11/05/18 | 09/07/18    | 59    |
| RTSum - 0010868-63.2018.5.18.0201 | 14/05/18 | 14/05/18    | 0     |
| RTSum - 0010887-69.2018.5.18.0201 | 17/05/18 | 03/07/18    | 47    |
| RTSum - 0010888-54.2018.5.18.0201 | 17/05/18 | 04/07/18    | 48    |
| RTSum - 0010889-39.2018.5.18.0201 | 17/05/18 | 04/07/18    | 48    |
| RTSum - 0010901-53.2018.5.18.0201 | 18/05/18 | 03/07/18    | 46    |
| RTSum - 0010929-21.2018.5.18.0201 | 22/05/18 | 02/07/18    | 41    |
| RTSum - 0010930-06.2018.5.18.0201 | 22/05/18 | 02/07/18    | 41    |
| RTSum - 0010933-58.2018.5.18.0201 | 23/05/18 | 14/08/18    | 83    |
| RTSum - 0010934-43.2018.5.18.0201 | 23/05/18 | 07/11/18    | 168   |
| RTSum - 0010939-02.2017.5.18.0201 | 28/04/17 | 20/06/18    | 418   |
| RTSum - 0010943-05.2018.5.18.0201 | 24/05/18 | 18/06/18    | 25    |
| RTSum - 0010945-72.2018.5.18.0201 | 24/05/18 | 18/06/18    | 25    |
| RTSum - 0010947-42.2018.5.18.0201 | 24/05/18 | 18/06/18    | 25    |
| RTSum - 0010956-04.2018.5.18.0201 | 26/05/18 | 29/10/18    | 156   |
| RTSum - 0010957-86.2018.5.18.0201 | 26/05/18 | 02/07/18    | 37    |
| RTSum - 0010961-26.2018.5.18.0201 | 28/05/18 | 01/08/18    | 65    |
| RTSum - 0010962-11.2018.5.18.0201 | 29/05/18 | 16/08/18    | 79    |
| RTSum - 0010963-93.2018.5.18.0201 | 29/05/18 | 27/08/18    | 90    |
| RTSum - 0010964-78.2018.5.18.0201 | 29/05/18 | 17/08/18    | 80    |
| RTSum - 0010965-63.2018.5.18.0201 | 30/05/18 | 17/08/18    | 79    |

**Legenda:**  
**Ajuiz. Data do Ajuizamento;**  
**Enc. da Instrução: Data da conclusão para proferir sentença;**  
**Prazo: Quantidade de dias decorridos do ajuizamento até o encerramento da instrução.**



## PRAZO MÉDIO ENTRE O AJUIZAMENTO E O ENCERRAMENTO DA INSTRUÇÃO - VARA DO TRABALHO DE URUAUÇU

### DÂNIA CARBONERA SOARES

| Nr. Processo                      | Ajuiz.   | nc. Instruça | Prazo |
|-----------------------------------|----------|--------------|-------|
| RTSum - 0010969-03.2018.5.18.0201 | 30/05/18 | 02/07/18     | 33    |
| RTSum - 0010977-77.2018.5.18.0201 | 04/06/18 | 28/09/18     | 116   |
| RTSum - 0010978-62.2018.5.18.0201 | 04/06/18 | 26/09/18     | 114   |
| RTSum - 0010979-47.2018.5.18.0201 | 04/06/18 | 07/11/18     | 156   |
| RTSum - 0010984-69.2018.5.18.0201 | 04/06/18 | 07/11/18     | 156   |
| RTSum - 0010988-09.2018.5.18.0201 | 05/06/18 | 04/07/18     | 29    |
| RTSum - 0010993-31.2018.5.18.0201 | 05/06/18 | 09/07/18     | 34    |
| RTSum - 0010994-16.2018.5.18.0201 | 06/06/18 | 05/07/18     | 29    |
| RTSum - 0011000-23.2018.5.18.0201 | 08/06/18 | 05/07/18     | 27    |
| RTSum - 0011001-08.2018.5.18.0201 | 08/06/18 | 05/07/18     | 27    |
| RTSum - 0011004-60.2018.5.18.0201 | 08/06/18 | 25/07/18     | 47    |
| RTSum - 0011014-07.2018.5.18.0201 | 12/06/18 | 05/07/18     | 23    |
| RTSum - 0011015-89.2018.5.18.0201 | 12/06/18 | 11/07/18     | 29    |
| RTSum - 0011016-74.2018.5.18.0201 | 12/06/18 | 26/11/18     | 167   |
| RTSum - 0011018-44.2018.5.18.0201 | 13/06/18 | 13/09/18     | 92    |
| RTSum - 0011021-96.2018.5.18.0201 | 14/06/18 | 10/07/18     | 26    |
| RTSum - 0011023-66.2018.5.18.0201 | 14/06/18 | 07/08/18     | 54    |
| RTSum - 0011055-71.2018.5.18.0201 | 15/06/18 | 13/09/18     | 90    |
| RTSum - 0011056-56.2018.5.18.0201 | 15/06/18 | 09/07/18     | 24    |
| RTSum - 0011057-41.2018.5.18.0201 | 16/06/18 | 11/07/18     | 25    |
| RTSum - 0011060-93.2018.5.18.0201 | 18/06/18 | 06/11/18     | 141   |
| RTSum - 0011067-85.2018.5.18.0201 | 19/06/18 | 31/07/18     | 42    |
| RTSum - 0011071-30.2015.5.18.0201 | 08/10/15 | 20/04/18     | 925   |
| RTSum - 0011072-10.2018.5.18.0201 | 19/06/18 | 04/07/18     | 15    |
| RTSum - 0011087-76.2018.5.18.0201 | 20/06/18 | 08/08/18     | 49    |
| RTSum - 0011091-16.2018.5.18.0201 | 21/06/18 | 08/08/18     | 48    |
| RTSum - 0011093-83.2018.5.18.0201 | 21/06/18 | 08/08/18     | 48    |

**Legenda:**

**Ajuiz.** Data do Ajuizamento;

**Enc. da Instrução:** Data da conclusão para proferir sentença;

**Prazo:** Quantidade de dias decorridos do ajuizamento até o encerramento da instrução.





## PRAZO MÉDIO ENTRE O AJUIZAMENTO E O ENCERRAMENTO DA INSTRUÇÃO - VARA DO TRABALHO DE URUAUÇU

### DÂNIA CARBONERA SOARES

| Nr. Processo                      | Ajuiz.   | nc. Instruça | Prazo |
|-----------------------------------|----------|--------------|-------|
| RTSum - 0011094-68.2018.5.18.0201 | 21/06/18 | 12/07/18     | 21    |
| RTSum - 0011106-82.2018.5.18.0201 | 22/06/18 | 16/07/18     | 24    |
| RTSum - 0011110-22.2018.5.18.0201 | 26/06/18 | 10/10/18     | 106   |
| RTSum - 0011113-74.2018.5.18.0201 | 26/06/18 | 09/08/18     | 44    |
| RTSum - 0011114-59.2018.5.18.0201 | 27/06/18 | 10/07/18     | 13    |
| RTSum - 0011114-59.2018.5.18.0201 | 27/06/18 | 12/07/18     | 15    |
| RTSum - 0011121-51.2018.5.18.0201 | 28/06/18 | 18/07/18     | 20    |
| RTSum - 0011132-80.2018.5.18.0201 | 03/07/18 | 01/08/18     | 29    |
| RTSum - 0011134-50.2018.5.18.0201 | 03/07/18 | 18/07/18     | 15    |
| RTSum - 0011136-20.2018.5.18.0201 | 05/07/18 | 18/07/18     | 13    |
| RTSum - 0011138-87.2018.5.18.0201 | 05/07/18 | 08/08/18     | 34    |
| RTSum - 0011139-72.2018.5.18.0201 | 05/07/18 | 10/07/18     | 5     |
| RTSum - 0011148-34.2018.5.18.0201 | 09/07/18 | 08/08/18     | 30    |
| RTSum - 0011151-86.2018.5.18.0201 | 09/07/18 | 07/11/18     | 121   |
| RTSum - 0011153-56.2018.5.18.0201 | 09/07/18 | 07/11/18     | 121   |
| RTSum - 0011154-41.2018.5.18.0201 | 09/07/18 | 05/11/18     | 119   |
| RTSum - 0011155-26.2018.5.18.0201 | 09/07/18 | 31/07/18     | 22    |
| RTSum - 0011158-78.2018.5.18.0201 | 09/07/18 | 31/07/18     | 22    |
| RTSum - 0011159-63.2018.5.18.0201 | 09/07/18 | 06/08/18     | 28    |
| RTSum - 0011161-33.2018.5.18.0201 | 09/07/18 | 09/08/18     | 31    |
| RTSum - 0011166-55.2018.5.18.0201 | 10/07/18 | 13/07/18     | 3     |
| RTSum - 0011167-40.2018.5.18.0201 | 10/07/18 | 16/07/18     | 6     |
| RTSum - 0011168-25.2018.5.18.0201 | 10/07/18 | 13/07/18     | 3     |
| RTSum - 0011170-92.2018.5.18.0201 | 11/07/18 | 01/08/18     | 21    |
| RTSum - 0011171-77.2018.5.18.0201 | 11/07/18 | 31/07/18     | 20    |
| RTSum - 0011184-76.2018.5.18.0201 | 12/07/18 | 01/08/18     | 20    |
| RTSum - 0011192-87.2017.5.18.0201 | 16/06/17 | 17/04/18     | 305   |

**Legenda:**  
Ajuiz. Data do Ajuizamento;  
Enc. da Instrução: Data da conclusão para proferir sentença;  
Prazo: Quantidade de dias decorridos do ajuizamento até o encerramento da instrução.



## PRAZO MÉDIO ENTRE O AJUIZAMENTO E O ENCERRAMENTO DA INSTRUÇÃO - VARA DO TRABALHO DE URUAUÇU

### DÂNIA CARBONERA SOARES

| Nr. Processo                      | Ajuiz.   | nc. Instruã | Prazo |
|-----------------------------------|----------|-------------|-------|
| RTSum - 0011199-45.2018.5.18.0201 | 12/07/18 | 01/08/18    | 20    |
| RTSum - 0011208-41.2017.5.18.0201 | 21/06/17 | 30/08/18    | 435   |
| RTSum - 0011227-13.2018.5.18.0201 | 13/07/18 | 13/08/18    | 31    |
| RTSum - 0011237-57.2018.5.18.0201 | 17/07/18 | 10/08/18    | 24    |
| RTSum - 0011242-79.2018.5.18.0201 | 17/07/18 | 01/08/18    | 15    |
| RTSum - 0011248-86.2018.5.18.0201 | 17/07/18 | 26/09/18    | 71    |
| RTSum - 0011251-41.2018.5.18.0201 | 18/07/18 | 26/09/18    | 70    |
| RTSum - 0011260-03.2018.5.18.0201 | 19/07/18 | 29/08/18    | 41    |
| RTSum - 0011261-85.2018.5.18.0201 | 19/07/18 | 29/08/18    | 41    |
| RTSum - 0011262-70.2018.5.18.0201 | 19/07/18 | 20/07/18    | 1     |
| RTSum - 0011268-14.2017.5.18.0201 | 03/07/17 | 16/03/18    | 256   |
| RTSum - 0011272-17.2018.5.18.0201 | 19/07/18 | 13/08/18    | 25    |
| RTSum - 0011274-84.2018.5.18.0201 | 19/07/18 | 26/09/18    | 69    |
| RTSum - 0011279-09.2018.5.18.0201 | 20/07/18 | 07/08/18    | 18    |
| RTSum - 0011280-91.2018.5.18.0201 | 23/07/18 | 08/08/18    | 16    |
| RTSum - 0011281-76.2018.5.18.0201 | 23/07/18 | 07/08/18    | 15    |
| RTSum - 0011284-31.2018.5.18.0201 | 23/07/18 | 09/08/18    | 17    |
| RTSum - 0011285-16.2018.5.18.0201 | 23/07/18 | 09/08/18    | 17    |
| RTSum - 0011286-98.2018.5.18.0201 | 23/07/18 | 09/08/18    | 17    |
| RTSum - 0011311-14.2018.5.18.0201 | 30/07/18 | 28/08/18    | 29    |
| RTSum - 0011312-96.2018.5.18.0201 | 30/07/18 | 27/08/18    | 28    |
| RTSum - 0011313-81.2018.5.18.0201 | 30/07/18 | 09/08/18    | 10    |
| RTSum - 0011327-65.2018.5.18.0201 | 02/08/18 | 11/09/18    | 40    |
| RTSum - 0011328-50.2018.5.18.0201 | 02/08/18 | 29/08/18    | 27    |
| RTSum - 0011329-35.2018.5.18.0201 | 02/08/18 | 13/09/18    | 42    |
| RTSum - 0011331-05.2018.5.18.0201 | 03/08/18 | 13/09/18    | 41    |
| RTSum - 0011332-87.2018.5.18.0201 | 03/08/18 | 11/09/18    | 39    |

**Legenda:**  
**Ajuiz.** Data do Ajuizamento;  
**Enc. da Instrução:** Data da conclusão para proferir sentença;  
**Prazo:** Quantidade de dias decorridos do ajuizamento até o encerramento da instrução.



## PRAZO MÉDIO ENTRE O AJUIZAMENTO E O ENCERRAMENTO DA INSTRUÇÃO - VARA DO TRABALHO DE URUAUÇU

### DÂNIA CARBONERA SOARES

| Nr. Processo                      | Ajuiz.   | nc. Instruça | Prazo |
|-----------------------------------|----------|--------------|-------|
| RTSum - 0011341-49.2018.5.18.0201 | 06/08/18 | 28/08/18     | 22    |
| RTSum - 0011343-19.2018.5.18.0201 | 07/08/18 | 20/08/18     | 13    |
| RTSum - 0011345-86.2018.5.18.0201 | 07/08/18 | 29/08/18     | 22    |
| RTSum - 0011363-44.2017.5.18.0201 | 17/07/17 | 20/06/18     | 338   |
| RTSum - 0011379-61.2018.5.18.0201 | 09/08/18 | 11/09/18     | 33    |
| RTSum - 0011392-60.2018.5.18.0201 | 10/08/18 | 13/09/18     | 34    |
| RTSum - 0011393-79.2017.5.18.0201 | 21/07/17 | 27/02/18     | 221   |
| RTSum - 0011409-96.2018.5.18.0201 | 14/08/18 | 30/08/18     | 16    |
| RTSum - 0011448-93.2018.5.18.0201 | 21/08/18 | 12/09/18     | 22    |
| RTSum - 0011460-44.2017.5.18.0201 | 03/08/17 | 27/02/18     | 208   |
| RTSum - 0011468-21.2017.5.18.0201 | 07/08/17 | 19/06/18     | 316   |
| RTSum - 0011508-66.2018.5.18.0201 | 28/08/18 | 12/09/18     | 15    |
| RTSum - 0011521-65.2018.5.18.0201 | 30/08/18 | 12/09/18     | 13    |
| RTSum - 0011531-46.2017.5.18.0201 | 22/08/17 | 05/07/18     | 317   |
| RTSum - 0011542-41.2018.5.18.0201 | 04/09/18 | 08/11/18     | 65    |
| RTSum - 0011563-17.2018.5.18.0201 | 11/09/18 | 10/10/18     | 29    |
| RTSum - 0011585-75.2018.5.18.0201 | 13/09/18 | 05/11/18     | 53    |
| RTSum - 0011594-37.2018.5.18.0201 | 15/09/18 | 06/11/18     | 52    |
| RTSum - 0011598-74.2018.5.18.0201 | 17/09/18 | 08/10/18     | 21    |
| RTSum - 0011601-29.2018.5.18.0201 | 18/09/18 | 05/11/18     | 48    |
| RTSum - 0011603-96.2018.5.18.0201 | 18/09/18 | 08/10/18     | 20    |
| RTSum - 0011612-58.2018.5.18.0201 | 19/09/18 | 09/10/18     | 20    |
| RTSum - 0011615-47.2017.5.18.0201 | 24/08/17 | 01/03/18     | 189   |
| RTSum - 0011628-12.2018.5.18.0201 | 21/09/18 | 10/10/18     | 19    |
| RTSum - 0011629-94.2018.5.18.0201 | 21/09/18 | 10/10/18     | 19    |
| RTSum - 0011630-79.2018.5.18.0201 | 21/09/18 | 15/10/18     | 24    |
| RTSum - 0011637-71.2018.5.18.0201 | 25/09/18 | 10/10/18     | 15    |

**Legenda:**  
Ajuiz. Data do Ajuizamento;  
Enc. da Instrução: Data da conclusão para proferir sentença;  
Prazo: Quantidade de dias decorridos do ajuizamento até o encerramento da instrução.



## PRAZO MÉDIO ENTRE O AJUIZAMENTO E O ENCERRAMENTO DA INSTRUÇÃO - VARA DO TRABALHO DE URUAUÇU

### DÂNIA CARBONERA SOARES

| Nr. Processo                      | Ajuiz.   | nc. Instruã | Prazo |
|-----------------------------------|----------|-------------|-------|
| RTSum - 0011641-11.2018.5.18.0201 | 26/09/18 | 27/09/18    | 1     |
| RTSum - 0011643-15.2017.5.18.0201 | 31/08/17 | 13/03/18    | 194   |
| RTSum - 0011647-18.2018.5.18.0201 | 26/09/18 | 15/10/18    | 19    |
| RTSum - 0011648-03.2018.5.18.0201 | 26/09/18 | 15/10/18    | 19    |
| RTSum - 0011649-85.2018.5.18.0201 | 26/09/18 | 15/10/18    | 19    |
| RTSum - 0011651-89.2017.5.18.0201 | 01/09/17 | 17/09/18    | 381   |
| RTSum - 0011653-25.2018.5.18.0201 | 27/09/18 | 10/10/18    | 13    |
| RTSum - 0011667-43.2017.5.18.0201 | 05/09/17 | 17/04/18    | 224   |
| RTSum - 0011672-31.2018.5.18.0201 | 28/09/18 | 10/10/18    | 12    |
| RTSum - 0011675-20.2017.5.18.0201 | 08/09/17 | 20/02/18    | 165   |
| RTSum - 0011679-23.2018.5.18.0201 | 02/10/18 | 06/11/18    | 35    |
| RTSum - 0011684-45.2018.5.18.0201 | 02/10/18 | 06/11/18    | 35    |
| RTSum - 0011689-67.2018.5.18.0201 | 02/10/18 | 06/11/18    | 35    |
| RTSum - 0011693-07.2018.5.18.0201 | 03/10/18 | 05/10/18    | 2     |
| RTSum - 0011694-89.2018.5.18.0201 | 03/10/18 | 05/10/18    | 2     |
| RTSum - 0011695-74.2018.5.18.0201 | 03/10/18 | 05/10/18    | 2     |
| RTSum - 0011696-59.2018.5.18.0201 | 03/10/18 | 05/10/18    | 2     |
| RTSum - 0011697-44.2018.5.18.0201 | 03/10/18 | 05/10/18    | 2     |
| RTSum - 0011698-29.2018.5.18.0201 | 03/10/18 | 05/10/18    | 2     |
| RTSum - 0011699-14.2018.5.18.0201 | 03/10/18 | 05/10/18    | 2     |
| RTSum - 0011700-96.2018.5.18.0201 | 03/10/18 | 05/10/18    | 2     |
| RTSum - 0011701-81.2018.5.18.0201 | 03/10/18 | 05/10/18    | 2     |
| RTSum - 0011702-66.2018.5.18.0201 | 03/10/18 | 05/10/18    | 2     |
| RTSum - 0011721-09.2017.5.18.0201 | 18/09/17 | 25/01/18    | 129   |
| RTSum - 0011722-91.2017.5.18.0201 | 18/09/17 | 25/01/18    | 129   |
| RTSum - 0011723-76.2017.5.18.0201 | 18/09/17 | 08/05/18    | 232   |
| RTSum - 0011729-83.2017.5.18.0201 | 19/09/17 | 09/05/18    | 232   |

**Legenda:**  
**Ajuiz.** Data do Ajuizamento;  
**Enc. da Instrução:** Data da conclusão para proferir sentença;  
**Prazo:** Quantidade de dias decorridos do ajuizamento até o encerramento da instrução.



## PRAZO MÉDIO ENTRE O AJUIZAMENTO E O ENCERRAMENTO DA INSTRUÇÃO - VARA DO TRABALHO DE URUAUÇU

### DÂNIA CARBONERA SOARES

| Nr. Processo                      | Ajuiz.   | nc. Instruça | Prazo |
|-----------------------------------|----------|--------------|-------|
| RTSum - 0011729-83.2017.5.18.0201 | 19/09/17 | 23/07/18     | 307   |
| RTSum - 0011732-38.2017.5.18.0201 | 19/09/17 | 09/05/18     | 232   |
| RTSum - 0011733-23.2017.5.18.0201 | 19/09/17 | 11/05/18     | 234   |
| RTSum - 0011734-08.2017.5.18.0201 | 19/09/17 | 11/05/18     | 234   |
| RTSum - 0011735-90.2017.5.18.0201 | 19/09/17 | 01/03/18     | 163   |
| RTSum - 0011752-92.2018.5.18.0201 | 10/10/18 | 06/11/18     | 27    |
| RTSum - 0011753-77.2018.5.18.0201 | 10/10/18 | 06/11/18     | 27    |
| RTSum - 0011769-65.2017.5.18.0201 | 26/09/17 | 01/03/18     | 156   |
| RTSum - 0011770-50.2017.5.18.0201 | 26/09/17 | 01/03/18     | 156   |
| RTSum - 0011787-86.2017.5.18.0201 | 28/09/17 | 18/06/18     | 263   |
| RTSum - 0011789-56.2017.5.18.0201 | 28/09/17 | 09/07/18     | 284   |
| RTSum - 0011881-34.2017.5.18.0201 | 16/10/17 | 16/07/18     | 273   |
| RTSum - 0011882-19.2017.5.18.0201 | 16/10/17 | 01/03/18     | 136   |
| RTSum - 0011883-04.2017.5.18.0201 | 16/10/17 | 01/03/18     | 136   |
| RTSum - 0011884-86.2017.5.18.0201 | 16/10/17 | 01/03/18     | 136   |
| RTSum - 0011895-18.2017.5.18.0201 | 18/10/17 | 08/02/18     | 113   |
| RTSum - 0011910-50.2018.5.18.0201 | 29/10/18 | 31/10/18     | 2     |
| RTSum - 0011910-84.2017.5.18.0201 | 18/10/17 | 16/02/18     | 121   |
| RTSum - 0011916-57.2018.5.18.0201 | 29/10/18 | 06/11/18     | 8     |
| RTSum - 0011918-27.2018.5.18.0201 | 29/10/18 | 06/11/18     | 8     |
| RTSum - 0011920-94.2018.5.18.0201 | 29/10/18 | 06/11/18     | 8     |
| RTSum - 0011922-64.2018.5.18.0201 | 29/10/18 | 06/11/18     | 8     |
| RTSum - 0011923-49.2018.5.18.0201 | 29/10/18 | 06/11/18     | 8     |
| RTSum - 0011924-34.2018.5.18.0201 | 29/10/18 | 06/11/18     | 8     |
| RTSum - 0011925-19.2018.5.18.0201 | 29/10/18 | 06/11/18     | 8     |
| RTSum - 0011926-04.2018.5.18.0201 | 29/10/18 | 06/11/18     | 8     |
| RTSum - 0011927-86.2018.5.18.0201 | 29/10/18 | 06/11/18     | 8     |

**Legenda:**  
Ajuiz. Data do Ajuizamento;  
Enc. da Instrução: Data da conclusão para proferir sentença;  
Prazo: Quantidade de dias decorridos do ajuizamento até o encerramento da instrução.



## PRAZO MÉDIO ENTRE O AJUIZAMENTO E O ENCERRAMENTO DA INSTRUÇÃO - VARA DO TRABALHO DE URUAUÇU

### DÂNIA CARBONERA SOARES

| Nr. Processo                      | Ajuiz.   | nc. Instruã | Prazo |
|-----------------------------------|----------|-------------|-------|
| RTSum - 0011928-71.2018.5.18.0201 | 30/10/18 | 06/11/18    | 7     |
| RTSum - 0011929-56.2018.5.18.0201 | 30/10/18 | 06/11/18    | 7     |
| RTSum - 0011930-41.2018.5.18.0201 | 30/10/18 | 06/11/18    | 7     |
| RTSum - 0011931-26.2018.5.18.0201 | 30/10/18 | 06/11/18    | 7     |
| RTSum - 0011932-11.2018.5.18.0201 | 30/10/18 | 06/11/18    | 7     |
| RTSum - 0011933-93.2018.5.18.0201 | 30/10/18 | 06/11/18    | 7     |
| RTSum - 0011934-78.2018.5.18.0201 | 30/10/18 | 06/11/18    | 7     |
| RTSum - 0011935-63.2018.5.18.0201 | 30/10/18 | 06/11/18    | 7     |
| RTSum - 0011936-48.2018.5.18.0201 | 30/10/18 | 06/11/18    | 7     |
| RTSum - 0011957-58.2017.5.18.0201 | 25/10/17 | 01/03/18    | 127   |
| RTSum - 0011997-40.2017.5.18.0201 | 01/11/17 | 22/01/18    | 82    |
| RTSum - 0012066-38.2018.5.18.0201 | 05/11/18 | 07/11/18    | 2     |
| RTSum - 0012067-23.2018.5.18.0201 | 05/11/18 | 07/11/18    | 2     |
| RTSum - 0012069-90.2018.5.18.0201 | 05/11/18 | 13/11/18    | 8     |
| RTSum - 0012070-75.2018.5.18.0201 | 05/11/18 | 13/11/18    | 8     |
| RTSum - 0012071-60.2018.5.18.0201 | 05/11/18 | 13/11/18    | 8     |
| RTSum - 0012072-45.2018.5.18.0201 | 05/11/18 | 13/11/18    | 8     |
| RTSum - 0012073-30.2018.5.18.0201 | 06/11/18 | 13/11/18    | 7     |
| RTSum - 0012074-15.2018.5.18.0201 | 06/11/18 | 13/11/18    | 7     |
| RTSum - 0012075-97.2018.5.18.0201 | 06/11/18 | 13/11/18    | 7     |
| RTSum - 0012076-82.2018.5.18.0201 | 06/11/18 | 13/11/18    | 7     |
| RTSum - 0012077-67.2018.5.18.0201 | 06/11/18 | 13/11/18    | 7     |
| RTSum - 0012079-37.2018.5.18.0201 | 06/11/18 | 13/11/18    | 7     |
| RTSum - 0012082-89.2018.5.18.0201 | 06/11/18 | 13/11/18    | 7     |
| RTSum - 0012083-11.2017.5.18.0201 | 09/11/17 | 13/11/18    | 369   |
| RTSum - 0012085-44.2018.5.18.0201 | 06/11/18 | 13/11/18    | 7     |
| RTSum - 0012086-29.2018.5.18.0201 | 06/11/18 | 13/11/18    | 7     |

**Legenda:**  
Ajuiz. Data do Ajuizamento;  
Enc. da Instrução: Data da conclusão para proferir sentença;  
Prazo: Quantidade de dias decorridos do ajuizamento até o encerramento da instrução.



## PRAZO MÉDIO ENTRE O AJUIZAMENTO E O ENCERRAMENTO DA INSTRUÇÃO - VARA DO TRABALHO DE URUAUÇU

### DÂNIA CARBONERA SOARES

| Nr. Processo                      | Ajuiz.   | nc. Instruça | Prazo |
|-----------------------------------|----------|--------------|-------|
| RTSum - 0012087-14.2018.5.18.0201 | 06/11/18 | 13/11/18     | 7     |
| RTSum - 0012088-96.2018.5.18.0201 | 06/11/18 | 13/11/18     | 7     |
| RTSum - 0012105-69.2017.5.18.0201 | 10/11/17 | 08/02/18     | 90    |
| RTSum - 0012107-39.2017.5.18.0201 | 10/11/17 | 07/11/18     | 362   |
| RTSum - 0012109-09.2017.5.18.0201 | 10/11/17 | 19/07/18     | 251   |
| RTSum - 0012112-61.2017.5.18.0201 | 10/11/17 | 22/01/18     | 73    |
| RTSum - 0012146-36.2017.5.18.0201 | 10/11/17 | 22/01/18     | 73    |
| RTSum - 0012149-88.2017.5.18.0201 | 10/11/17 | 19/07/18     | 251   |
| RTSum - 0012161-05.2017.5.18.0201 | 10/11/17 | 29/08/18     | 292   |
| RTSum - 0012163-72.2017.5.18.0201 | 10/11/17 | 29/08/18     | 292   |
| RTSum - 0012165-42.2017.5.18.0201 | 10/11/17 | 26/09/18     | 320   |
| RTSum - 0012171-49.2017.5.18.0201 | 10/11/17 | 29/08/18     | 292   |
| RTSum - 0012177-56.2017.5.18.0201 | 10/11/17 | 29/08/18     | 292   |
| RTSum - 0012179-26.2017.5.18.0201 | 13/11/17 | 09/01/18     | 57    |
| RTSum - 0012185-33.2017.5.18.0201 | 14/11/17 | 14/03/18     | 120   |
| RTSum - 0012202-69.2017.5.18.0201 | 24/11/17 | 22/01/18     | 59    |
| RTSum - 0012203-54.2017.5.18.0201 | 24/11/17 | 22/01/18     | 59    |
| RTSum - 0012208-76.2017.5.18.0201 | 27/11/17 | 24/01/18     | 58    |
| RTSum - 0012215-68.2017.5.18.0201 | 28/11/17 | 19/02/18     | 83    |
| RTSum - 0012222-60.2017.5.18.0201 | 29/11/17 | 13/08/18     | 257   |
| RTSum - 0012223-45.2017.5.18.0201 | 30/11/17 | 14/03/18     | 104   |
| RTSum - 0012224-30.2017.5.18.0201 | 30/11/17 | 19/01/18     | 50    |
| RTSum - 0012235-59.2017.5.18.0201 | 05/12/17 | 26/02/18     | 83    |
| RTSum - 0012237-29.2017.5.18.0201 | 05/12/17 | 19/01/18     | 45    |
| RTSum - 0012243-36.2017.5.18.0201 | 07/12/17 | 14/03/18     | 97    |
| RTSum - 0012244-55.2016.5.18.0201 | 12/08/16 | 14/03/18     | 579   |
| RTSum - 0012246-88.2017.5.18.0201 | 07/12/17 | 22/05/18     | 166   |

**Legenda:**  
Ajuiz. Data do Ajuizamento;  
Enc. da Instrução: Data da conclusão para proferir sentença;  
Prazo: Quantidade de dias decorridos do ajuizamento até o encerramento da instrução.



## PRAZO MÉDIO ENTRE O AJUIZAMENTO E O ENCERRAMENTO DA INSTRUÇÃO - VARA DO TRABALHO DE URUAIÇU

### DÂNIA CARBONERA SOARES

| Nr. Processo                      | Ajuiz.   | nc. Instruçã | Prazo |
|-----------------------------------|----------|--------------|-------|
| RTSum - 0012247-73.2017.5.18.0201 | 07/12/17 | 26/02/18     | 81    |
| RTSum - 0012253-80.2017.5.18.0201 | 08/12/17 | 15/03/18     | 97    |
| RTSum - 0012254-65.2017.5.18.0201 | 08/12/17 | 23/01/18     | 46    |
| RTSum - 0012255-50.2017.5.18.0201 | 08/12/17 | 20/06/18     | 194   |
| RTSum - 0012256-35.2017.5.18.0201 | 08/12/17 | 15/03/18     | 97    |
| RTSum - 0012257-20.2017.5.18.0201 | 08/12/17 | 08/01/18     | 31    |
| RTSum - 0012259-87.2017.5.18.0201 | 08/12/17 | 08/01/18     | 31    |
| RTSum - 0012270-19.2017.5.18.0201 | 10/12/17 | 20/07/18     | 222   |
| RTSum - 0012296-17.2017.5.18.0201 | 14/12/17 | 26/02/18     | 74    |
| RTSum - 0012301-39.2017.5.18.0201 | 15/12/17 | 06/02/18     | 53    |
| RTSum - 0012302-24.2017.5.18.0201 | 15/12/17 | 19/01/18     | 35    |
| RTSum - 0012303-09.2017.5.18.0201 | 15/12/17 | 03/04/18     | 109   |
| RTSum - 0012307-46.2017.5.18.0201 | 18/12/17 | 09/07/18     | 203   |
| RTSum - 0012308-31.2017.5.18.0201 | 18/12/17 | 22/05/18     | 155   |
| RTSum - 0012309-16.2017.5.18.0201 | 18/12/17 | 22/05/18     | 155   |
| RTSum - 0012310-98.2017.5.18.0201 | 18/12/17 | 22/05/18     | 155   |
| RTSum - 0012311-83.2017.5.18.0201 | 18/12/17 | 24/05/18     | 157   |
| RTSum - 0012326-52.2017.5.18.0201 | 22/12/17 | 22/02/18     | 62    |
| RTSum - 0012327-37.2017.5.18.0201 | 22/12/17 | 16/07/18     | 206   |
| RTSum - 0012975-51.2016.5.18.0201 | 23/11/16 | 01/03/18     | 463   |

**Legenda:**

**Ajuiz.** Data do Ajuizamento;

**Enc. da Instrução:** Data da conclusão para proferir sentença;

**Prazo:** Quantidade de dias decorridos do ajuizamento até o encerramento da instrução.

### GIRLENE DE CASTRO ARAÚJO ALMEIDA

#### SUMARÍSSIMO

| Qtd | Prazo Médio |
|-----|-------------|
| 1   | 156         |





## PRAZO MÉDIO ENTRE O AJUIZAMENTO E O ENCERRAMENTO DA INSTRUÇÃO - VARA DO TRABALHO DE URUAUÇU

### GIRLENE DE CASTRO ARAÚJO ALMEIDA

#### SUMARÍSSIMO

| Nr. Processo                      | Ajuiz.   | nc. Instruã | Prazo |
|-----------------------------------|----------|-------------|-------|
| RTSum - 0012211-31.2017.5.18.0201 | 28/11/17 | 03/05/18    | 156   |

**Legenda:**  
Ajuiz. Data do Ajuizamento;  
Enc. da Instrução: Data da conclusão para proferir sentença;  
Prazo: Quantidade de dias decorridos do ajuizamento até o encerramento da instrução.

### JULIANO BRAGA SANTOS

#### SUMARÍSSIMO

| Qtd | Prazo Médio |
|-----|-------------|
| 221 | 90,96       |

| Nr. Processo                      | Ajuiz.   | nc. Instruã | Prazo |
|-----------------------------------|----------|-------------|-------|
| RTSum - 0010007-77.2018.5.18.0201 | 04/01/18 | 07/03/18    | 62    |
| RTSum - 0010015-54.2018.5.18.0201 | 10/01/18 | 29/01/18    | 19    |
| RTSum - 0010016-39.2018.5.18.0201 | 10/01/18 | 30/01/18    | 20    |
| RTSum - 0010025-98.2018.5.18.0201 | 11/01/18 | 19/02/18    | 39    |
| RTSum - 0010029-38.2018.5.18.0201 | 12/01/18 | 12/01/18    | 0     |
| RTSum - 0010031-08.2018.5.18.0201 | 12/01/18 | 12/04/18    | 90    |
| RTSum - 0010034-60.2018.5.18.0201 | 12/01/18 | 20/09/18    | 251   |
| RTSum - 0010040-67.2018.5.18.0201 | 15/01/18 | 16/04/18    | 91    |
| RTSum - 0010042-37.2018.5.18.0201 | 15/01/18 | 16/01/18    | 1     |
| RTSum - 0010045-89.2018.5.18.0201 | 16/01/18 | 16/01/18    | 0     |
| RTSum - 0010046-74.2018.5.18.0201 | 16/01/18 | 05/03/18    | 48    |
| RTSum - 0010047-59.2018.5.18.0201 | 16/01/18 | 06/03/18    | 49    |

**Legenda:**  
Ajuiz. Data do Ajuizamento;  
Enc. da Instrução: Data da conclusão para proferir sentença;  
Prazo: Quantidade de dias decorridos do ajuizamento até o encerramento da instrução.



## PRAZO MÉDIO ENTRE O AJUIZAMENTO E O ENCERRAMENTO DA INSTRUÇÃO - VARA DO TRABALHO DE URUAIÇU

**JULIANO BRAGA SANTOS**

**SUMARÍSSIMO**

| Qtd | Prazo Médio |
|-----|-------------|
| 221 | 90,96       |

| Nr. Processo                      | Ajuiz.   | nc. Instruça | Prazo |
|-----------------------------------|----------|--------------|-------|
| RTSum - 0010048-44.2018.5.18.0201 | 17/01/18 | 05/03/18     | 47    |
| RTSum - 0010054-51.2018.5.18.0201 | 18/01/18 | 20/02/18     | 33    |
| RTSum - 0010068-35.2018.5.18.0201 | 23/01/18 | 21/02/18     | 29    |
| RTSum - 0010072-72.2018.5.18.0201 | 24/01/18 | 06/02/18     | 13    |
| RTSum - 0010075-27.2018.5.18.0201 | 24/01/18 | 16/02/18     | 23    |
| RTSum - 0010082-19.2018.5.18.0201 | 26/01/18 | 12/04/18     | 76    |
| RTSum - 0010083-04.2018.5.18.0201 | 27/01/18 | 02/02/18     | 6     |
| RTSum - 0010084-86.2018.5.18.0201 | 27/01/18 | 02/02/18     | 6     |
| RTSum - 0010085-71.2018.5.18.0201 | 27/01/18 | 02/02/18     | 6     |
| RTSum - 0010086-56.2018.5.18.0201 | 27/01/18 | 02/02/18     | 6     |
| RTSum - 0010087-41.2018.5.18.0201 | 27/01/18 | 02/02/18     | 6     |
| RTSum - 0010088-26.2018.5.18.0201 | 27/01/18 | 02/02/18     | 6     |
| RTSum - 0010090-93.2018.5.18.0201 | 29/01/18 | 21/02/18     | 23    |
| RTSum - 0010092-63.2018.5.18.0201 | 29/01/18 | 31/01/18     | 2     |
| RTSum - 0010092-97.2017.5.18.0201 | 17/01/17 | 23/05/18     | 491   |
| RTSum - 0010095-18.2018.5.18.0201 | 29/01/18 | 20/02/18     | 22    |
| RTSum - 0010098-70.2018.5.18.0201 | 30/01/18 | 19/02/18     | 20    |
| RTSum - 0010107-32.2018.5.18.0201 | 31/01/18 | 12/04/18     | 71    |
| RTSum - 0010109-02.2018.5.18.0201 | 01/02/18 | 07/03/18     | 34    |
| RTSum - 0010116-91.2018.5.18.0201 | 01/02/18 | 19/02/18     | 18    |
| RTSum - 0010118-61.2018.5.18.0201 | 01/02/18 | 05/03/18     | 32    |
| RTSum - 0010125-87.2017.5.18.0201 | 20/01/17 | 01/02/18     | 377   |
| RTSum - 0010130-75.2018.5.18.0201 | 01/02/18 | 07/03/18     | 34    |
| RTSum - 0010132-45.2018.5.18.0201 | 01/02/18 | 12/04/18     | 70    |
| RTSum - 0010142-89.2018.5.18.0201 | 02/02/18 | 07/03/18     | 33    |

**Legenda:**

**Ajuiz.** Data do Ajuizamento;

**Enc. da Instrução:** Data da conclusão para proferir sentença;

**Prazo:** Quantidade de dias decorridos do ajuizamento até o encerramento da instrução.



## PRAZO MÉDIO ENTRE O AJUIZAMENTO E O ENCERRAMENTO DA INSTRUÇÃO - VARA DO TRABALHO DE URUAUÇU

### JULIANO BRAGA SANTOS

#### SUMARÍSSIMO

| Qtd | Prazo Médio |
|-----|-------------|
| 221 | 90,96       |

| Nr. Processo                      | Ajuiz.   | nc. Instruça | Prazo |
|-----------------------------------|----------|--------------|-------|
| RTSum - 0010143-74.2018.5.18.0201 | 02/02/18 | 07/03/18     | 33    |
| RTSum - 0010145-44.2018.5.18.0201 | 02/02/18 | 07/03/18     | 33    |
| RTSum - 0010146-29.2018.5.18.0201 | 02/02/18 | 07/03/18     | 33    |
| RTSum - 0010147-14.2018.5.18.0201 | 02/02/18 | 21/02/18     | 19    |
| RTSum - 0010149-81.2018.5.18.0201 | 02/02/18 | 07/03/18     | 33    |
| RTSum - 0010154-06.2018.5.18.0201 | 05/02/18 | 27/03/18     | 50    |
| RTSum - 0010159-28.2018.5.18.0201 | 05/02/18 | 05/03/18     | 28    |
| RTSum - 0010165-35.2018.5.18.0201 | 06/02/18 | 07/03/18     | 29    |
| RTSum - 0010170-57.2018.5.18.0201 | 06/02/18 | 21/02/18     | 15    |
| RTSum - 0010181-86.2018.5.18.0201 | 07/02/18 | 14/03/18     | 35    |
| RTSum - 0010183-56.2018.5.18.0201 | 07/02/18 | 14/03/18     | 35    |
| RTSum - 0010186-11.2018.5.18.0201 | 07/02/18 | 23/05/18     | 105   |
| RTSum - 0010187-93.2018.5.18.0201 | 07/02/18 | 07/03/18     | 28    |
| RTSum - 0010188-78.2018.5.18.0201 | 07/02/18 | 07/03/18     | 28    |
| RTSum - 0010194-85.2018.5.18.0201 | 07/02/18 | 07/03/18     | 28    |
| RTSum - 0010200-92.2018.5.18.0201 | 08/02/18 | 14/03/18     | 34    |
| RTSum - 0010204-32.2018.5.18.0201 | 08/02/18 | 07/03/18     | 27    |
| RTSum - 0010207-84.2018.5.18.0201 | 08/02/18 | 14/03/18     | 34    |
| RTSum - 0010208-69.2018.5.18.0201 | 08/02/18 | 19/02/18     | 11    |
| RTSum - 0010210-39.2018.5.18.0201 | 08/02/18 | 05/03/18     | 25    |
| RTSum - 0010214-76.2018.5.18.0201 | 08/02/18 | 29/03/18     | 49    |
| RTSum - 0010215-61.2018.5.18.0201 | 09/02/18 | 14/03/18     | 33    |
| RTSum - 0010215-61.2018.5.18.0201 | 09/02/18 | 27/04/18     | 77    |
| RTSum - 0010220-83.2018.5.18.0201 | 09/02/18 | 15/03/18     | 34    |
| RTSum - 0010221-68.2018.5.18.0201 | 09/02/18 | 07/03/18     | 26    |

**Legenda:**

**Ajuiz.** Data do Ajuizamento;

**Enc. da Instrução:** Data da conclusão para proferir sentença;

**Prazo:** Quantidade de dias decorridos do ajuizamento até o encerramento da instrução.



## PRAZO MÉDIO ENTRE O AJUIZAMENTO E O ENCERRAMENTO DA INSTRUÇÃO - VARA DO TRABALHO DE URUAIÇU

**JULIANO BRAGA SANTOS**

**SUMARÍSSIMO**

| Qtd | Prazo Médio |
|-----|-------------|
| 221 | 90,96       |

| Nr. Processo                      | Ajuiz.   | nc. Instruçã | Prazo |
|-----------------------------------|----------|--------------|-------|
| RTSum - 0010223-38.2018.5.18.0201 | 09/02/18 | 14/03/18     | 33    |
| RTSum - 0010225-08.2018.5.18.0201 | 09/02/18 | 29/03/18     | 48    |
| RTSum - 0010232-97.2018.5.18.0201 | 14/02/18 | 19/02/18     | 5     |
| RTSum - 0010239-89.2018.5.18.0201 | 14/02/18 | 29/03/18     | 43    |
| RTSum - 0010240-74.2018.5.18.0201 | 14/02/18 | 07/03/18     | 21    |
| RTSum - 0010244-14.2018.5.18.0201 | 15/02/18 | 19/02/18     | 4     |
| RTSum - 0010251-06.2018.5.18.0201 | 16/02/18 | 27/03/18     | 39    |
| RTSum - 0010255-43.2018.5.18.0201 | 16/02/18 | 29/03/18     | 41    |
| RTSum - 0010259-80.2018.5.18.0201 | 16/02/18 | 07/03/18     | 19    |
| RTSum - 0010295-25.2018.5.18.0201 | 20/02/18 | 09/03/18     | 17    |
| RTSum - 0010327-30.2018.5.18.0201 | 21/02/18 | 09/03/18     | 16    |
| RTSum - 0010328-15.2018.5.18.0201 | 21/02/18 | 07/03/18     | 14    |
| RTSum - 0010344-66.2018.5.18.0201 | 26/02/18 | 07/03/18     | 9     |
| RTSum - 0010348-06.2018.5.18.0201 | 26/02/18 | 07/03/18     | 9     |
| RTSum - 0010352-43.2018.5.18.0201 | 26/02/18 | 07/03/18     | 9     |
| RTSum - 0010353-28.2018.5.18.0201 | 26/02/18 | 08/08/18     | 163   |
| RTSum - 0010354-13.2018.5.18.0201 | 26/02/18 | 07/03/18     | 9     |
| RTSum - 0010359-35.2018.5.18.0201 | 27/02/18 | 07/03/18     | 8     |
| RTSum - 0010360-20.2018.5.18.0201 | 27/02/18 | 07/03/18     | 8     |
| RTSum - 0010361-05.2018.5.18.0201 | 27/02/18 | 07/03/18     | 8     |
| RTSum - 0010363-72.2018.5.18.0201 | 27/02/18 | 09/03/18     | 10    |
| RTSum - 0010366-27.2018.5.18.0201 | 28/02/18 | 15/03/18     | 15    |
| RTSum - 0010367-12.2018.5.18.0201 | 28/02/18 | 19/03/18     | 19    |
| RTSum - 0010370-64.2018.5.18.0201 | 28/02/18 | 07/03/18     | 7     |
| RTSum - 0010373-19.2018.5.18.0201 | 28/02/18 | 04/12/18     | 279   |

**Legenda:**

**Ajuiz.** Data do Ajuizamento;

**Enc. da Instrução:** Data da conclusão para proferir sentença;

**Prazo:** Quantidade de dias decorridos do ajuizamento até o encerramento da instrução.



## PRAZO MÉDIO ENTRE O AJUIZAMENTO E O ENCERRAMENTO DA INSTRUÇÃO - VARA DO TRABALHO DE URUAUÇU

### JULIANO BRAGA SANTOS

#### SUMARÍSSIMO

| Qtd | Prazo Médio |
|-----|-------------|
| 221 | 90,96       |

| Nr. Processo                      | Ajuiz.   | nc. Instruçã | Prazo |
|-----------------------------------|----------|--------------|-------|
| RTSum - 0010374-04.2018.5.18.0201 | 28/02/18 | 07/03/18     | 7     |
| RTSum - 0010375-86.2018.5.18.0201 | 28/02/18 | 07/03/18     | 7     |
| RTSum - 0010379-26.2018.5.18.0201 | 01/03/18 | 11/04/18     | 41    |
| RTSum - 0010380-11.2018.5.18.0201 | 01/03/18 | 07/03/18     | 6     |
| RTSum - 0010389-70.2018.5.18.0201 | 02/03/18 | 10/04/18     | 39    |
| RTSum - 0010393-10.2018.5.18.0201 | 03/03/18 | 21/03/18     | 18    |
| RTSum - 0010394-92.2018.5.18.0201 | 03/03/18 | 12/04/18     | 40    |
| RTSum - 0010406-09.2018.5.18.0201 | 06/03/18 | 30/04/18     | 55    |
| RTSum - 0010410-46.2018.5.18.0201 | 07/03/18 | 07/03/18     | 0     |
| RTSum - 0010412-16.2018.5.18.0201 | 07/03/18 | 11/07/18     | 126   |
| RTSum - 0010413-98.2018.5.18.0201 | 07/03/18 | 11/07/18     | 126   |
| RTSum - 0010415-68.2018.5.18.0201 | 07/03/18 | 11/07/18     | 126   |
| RTSum - 0010424-30.2018.5.18.0201 | 09/03/18 | 13/07/18     | 126   |
| RTSum - 0010433-89.2018.5.18.0201 | 09/03/18 | 22/05/18     | 74    |
| RTSum - 0010443-36.2018.5.18.0201 | 12/03/18 | 19/03/18     | 7     |
| RTSum - 0010444-21.2018.5.18.0201 | 12/03/18 | 19/03/18     | 7     |
| RTSum - 0010445-06.2018.5.18.0201 | 12/03/18 | 19/03/18     | 7     |
| RTSum - 0010446-88.2018.5.18.0201 | 12/03/18 | 19/03/18     | 7     |
| RTSum - 0010455-50.2018.5.18.0201 | 13/03/18 | 13/07/18     | 122   |
| RTSum - 0010459-87.2018.5.18.0201 | 14/03/18 | 10/04/18     | 27    |
| RTSum - 0010468-49.2018.5.18.0201 | 15/03/18 | 29/05/18     | 75    |
| RTSum - 0010470-19.2018.5.18.0201 | 16/03/18 | 16/03/18     | 0     |
| RTSum - 0010475-41.2018.5.18.0201 | 16/03/18 | 11/07/18     | 117   |
| RTSum - 0010477-11.2018.5.18.0201 | 17/03/18 | 11/07/18     | 116   |
| RTSum - 0010484-03.2018.5.18.0201 | 19/03/18 | 19/03/18     | 0     |

**Legenda:**

**Ajuiz.** Data do Ajuizamento;

**Enc. da Instrução:** Data da conclusão para proferir sentença;

**Prazo:** Quantidade de dias decorridos do ajuizamento até o encerramento da instrução.



## PRAZO MÉDIO ENTRE O AJUIZAMENTO E O ENCERRAMENTO DA INSTRUÇÃO - VARA DO TRABALHO DE URUAIÇU

### JULIANO BRAGA SANTOS

#### SUMARÍSSIMO

| Qtd | Prazo Médio |
|-----|-------------|
| 221 | 90,96       |

| Nr. Processo                      | Ajuiz.   | nc. Instruçã | Prazo |
|-----------------------------------|----------|--------------|-------|
| RTSum - 0010485-85.2018.5.18.0201 | 19/03/18 | 11/04/18     | 23    |
| RTSum - 0010500-54.2018.5.18.0201 | 19/03/18 | 12/04/18     | 24    |
| RTSum - 0010502-24.2018.5.18.0201 | 19/03/18 | 12/04/18     | 24    |
| RTSum - 0010504-91.2018.5.18.0201 | 19/03/18 | 12/04/18     | 24    |
| RTSum - 0010508-31.2018.5.18.0201 | 19/03/18 | 12/04/18     | 24    |
| RTSum - 0010510-98.2018.5.18.0201 | 19/03/18 | 12/04/18     | 24    |
| RTSum - 0010512-68.2018.5.18.0201 | 19/03/18 | 21/05/18     | 63    |
| RTSum - 0010514-38.2018.5.18.0201 | 19/03/18 | 12/04/18     | 24    |
| RTSum - 0010516-08.2018.5.18.0201 | 19/03/18 | 12/04/18     | 24    |
| RTSum - 0010518-75.2018.5.18.0201 | 19/03/18 | 12/04/18     | 24    |
| RTSum - 0010520-45.2018.5.18.0201 | 19/03/18 | 12/04/18     | 24    |
| RTSum - 0010524-82.2018.5.18.0201 | 19/03/18 | 12/04/18     | 24    |
| RTSum - 0010526-52.2018.5.18.0201 | 19/03/18 | 20/03/18     | 1     |
| RTSum - 0010531-74.2018.5.18.0201 | 19/03/18 | 22/05/18     | 64    |
| RTSum - 0010537-81.2018.5.18.0201 | 20/03/18 | 24/05/18     | 65    |
| RTSum - 0010539-51.2018.5.18.0201 | 20/03/18 | 23/05/18     | 64    |
| RTSum - 0010540-36.2018.5.18.0201 | 20/03/18 | 23/05/18     | 64    |
| RTSum - 0010551-02.2017.5.18.0201 | 09/03/17 | 12/04/18     | 399   |
| RTSum - 0010554-20.2018.5.18.0201 | 21/03/18 | 23/05/18     | 63    |
| RTSum - 0010556-87.2018.5.18.0201 | 21/03/18 | 08/08/18     | 140   |
| RTSum - 0010557-72.2018.5.18.0201 | 21/03/18 | 23/05/18     | 63    |
| RTSum - 0010563-79.2018.5.18.0201 | 21/03/18 | 23/05/18     | 63    |
| RTSum - 0010564-64.2018.5.18.0201 | 21/03/18 | 01/06/18     | 72    |
| RTSum - 0010568-04.2018.5.18.0201 | 21/03/18 | 23/05/18     | 63    |
| RTSum - 0010570-71.2018.5.18.0201 | 22/03/18 | 23/05/18     | 62    |

**Legenda:**

**Ajuiz.** Data do Ajuizamento;

**Enc. da Instrução:** Data da conclusão para proferir sentença;

**Prazo:** Quantidade de dias decorridos do ajuizamento até o encerramento da instrução.



## PRAZO MÉDIO ENTRE O AJUIZAMENTO E O ENCERRAMENTO DA INSTRUÇÃO - VARA DO TRABALHO DE URUAIÇU

**JULIANO BRAGA SANTOS**

**SUMARÍSSIMO**

| Qtd | Prazo Médio |
|-----|-------------|
| 221 | 90,96       |

| Nr. Processo                      | Ajuiz.   | nc. Instruçã | Prazo |
|-----------------------------------|----------|--------------|-------|
| RTSum - 0010572-41.2018.5.18.0201 | 22/03/18 | 23/05/18     | 62    |
| RTSum - 0010573-26.2018.5.18.0201 | 22/03/18 | 09/04/18     | 18    |
| RTSum - 0010574-11.2018.5.18.0201 | 22/03/18 | 24/05/18     | 63    |
| RTSum - 0010575-93.2018.5.18.0201 | 22/03/18 | 23/05/18     | 62    |
| RTSum - 0010577-63.2018.5.18.0201 | 22/03/18 | 17/07/18     | 117   |
| RTSum - 0010579-33.2018.5.18.0201 | 22/03/18 | 23/05/18     | 62    |
| RTSum - 0010581-03.2018.5.18.0201 | 22/03/18 | 23/05/18     | 62    |
| RTSum - 0010602-76.2018.5.18.0201 | 27/03/18 | 20/09/18     | 177   |
| RTSum - 0010604-46.2018.5.18.0201 | 27/03/18 | 20/09/18     | 177   |
| RTSum - 0010620-97.2018.5.18.0201 | 29/03/18 | 03/10/18     | 188   |
| RTSum - 0010622-67.2018.5.18.0201 | 29/03/18 | 20/09/18     | 175   |
| RTSum - 0010626-07.2018.5.18.0201 | 29/03/18 | 16/07/18     | 109   |
| RTSum - 0010634-81.2018.5.18.0201 | 03/04/18 | 13/07/18     | 101   |
| RTSum - 0010636-51.2018.5.18.0201 | 03/04/18 | 11/07/18     | 99    |
| RTSum - 0010637-70.2017.5.18.0201 | 17/03/17 | 31/01/18     | 320   |
| RTSum - 0010638-21.2018.5.18.0201 | 03/04/18 | 11/07/18     | 99    |
| RTSum - 0010640-88.2018.5.18.0201 | 03/04/18 | 11/07/18     | 99    |
| RTSum - 0010642-58.2018.5.18.0201 | 03/04/18 | 13/07/18     | 101   |
| RTSum - 0010648-65.2018.5.18.0201 | 04/04/18 | 13/07/18     | 100   |
| RTSum - 0010688-81.2017.5.18.0201 | 23/03/17 | 20/03/18     | 362   |
| RTSum - 0010693-06.2017.5.18.0201 | 24/03/17 | 22/02/18     | 335   |
| RTSum - 0010694-88.2017.5.18.0201 | 24/03/17 | 28/02/18     | 341   |
| RTSum - 0010734-36.2018.5.18.0201 | 20/04/18 | 24/05/18     | 34    |
| RTSum - 0010780-25.2018.5.18.0201 | 26/04/18 | 04/09/18     | 131   |
| RTSum - 0010813-15.2018.5.18.0201 | 04/05/18 | 21/05/18     | 17    |

**Legenda:**

**Ajuiz.** Data do Ajuizamento;

**Enc. da Instrução:** Data da conclusão para proferir sentença;

**Prazo:** Quantidade de dias decorridos do ajuizamento até o encerramento da instrução.



## PRAZO MÉDIO ENTRE O AJUIZAMENTO E O ENCERRAMENTO DA INSTRUÇÃO - VARA DO TRABALHO DE URUAÇU

### JULIANO BRAGA SANTOS

#### SUMARÍSSIMO

| Qtd | Prazo Médio |
|-----|-------------|
| 221 | 90,96       |

| Nr. Processo                      | Ajuiz.   | nc. Instruça | Prazo |
|-----------------------------------|----------|--------------|-------|
| RTSum - 0010817-52.2018.5.18.0201 | 08/05/18 | 23/05/18     | 15    |
| RTSum - 0010818-37.2018.5.18.0201 | 08/05/18 | 23/05/18     | 15    |
| RTSum - 0010819-22.2018.5.18.0201 | 08/05/18 | 23/05/18     | 15    |
| RTSum - 0010820-07.2018.5.18.0201 | 08/05/18 | 23/05/18     | 15    |
| RTSum - 0010821-89.2018.5.18.0201 | 08/05/18 | 23/05/18     | 15    |
| RTSum - 0010822-74.2018.5.18.0201 | 08/05/18 | 23/05/18     | 15    |
| RTSum - 0010823-59.2018.5.18.0201 | 08/05/18 | 23/05/18     | 15    |
| RTSum - 0010824-44.2018.5.18.0201 | 08/05/18 | 23/05/18     | 15    |
| RTSum - 0010826-14.2018.5.18.0201 | 08/05/18 | 23/05/18     | 15    |
| RTSum - 0010827-96.2018.5.18.0201 | 08/05/18 | 23/05/18     | 15    |
| RTSum - 0010829-66.2018.5.18.0201 | 09/05/18 | 05/06/18     | 27    |
| RTSum - 0010831-36.2018.5.18.0201 | 09/05/18 | 01/06/18     | 23    |
| RTSum - 0010836-58.2018.5.18.0201 | 10/05/18 | 16/07/18     | 67    |
| RTSum - 0010853-94.2018.5.18.0201 | 10/05/18 | 04/06/18     | 25    |
| RTSum - 0010882-47.2018.5.18.0201 | 16/05/18 | 04/06/18     | 19    |
| RTSum - 0010903-23.2018.5.18.0201 | 18/05/18 | 05/10/18     | 140   |
| RTSum - 0010940-84.2017.5.18.0201 | 28/04/17 | 08/03/18     | 314   |
| RTSum - 0011024-51.2018.5.18.0201 | 14/06/18 | 05/09/18     | 83    |
| RTSum - 0011024-51.2018.5.18.0201 | 14/06/18 | 22/10/18     | 130   |
| RTSum - 0011210-11.2017.5.18.0201 | 21/06/17 | 22/03/18     | 274   |
| RTSum - 0011250-90.2017.5.18.0201 | 29/06/17 | 20/03/18     | 264   |
| RTSum - 0011262-07.2017.5.18.0201 | 29/06/17 | 20/02/18     | 236   |
| RTSum - 0011403-26.2017.5.18.0201 | 24/07/17 | 03/10/18     | 436   |
| RTSum - 0011481-20.2017.5.18.0201 | 10/08/17 | 10/05/18     | 273   |
| RTSum - 0011527-09.2017.5.18.0201 | 21/08/17 | 30/01/18     | 162   |

**Legenda:**

**Ajuiz.** Data do Ajuizamento;

**Enc. da Instrução:** Data da conclusão para proferir sentença;

**Prazo:** Quantidade de dias decorridos do ajuizamento até o encerramento da instrução.





## PRAZO MÉDIO ENTRE O AJUIZAMENTO E O ENCERRAMENTO DA INSTRUÇÃO - VARA DO TRABALHO DE URUAIÇU

### JULIANO BRAGA SANTOS

#### SUMARÍSSIMO

| Qtd | Prazo Médio |
|-----|-------------|
| 221 | 90,96       |

| Nr. Processo                      | Ajuiz.   | nc. Instruçã | Prazo |
|-----------------------------------|----------|--------------|-------|
| RTSum - 0011627-61.2017.5.18.0201 | 29/08/17 | 22/02/18     | 177   |
| RTSum - 0011714-17.2017.5.18.0201 | 17/09/17 | 06/06/18     | 262   |
| RTSum - 0011741-97.2017.5.18.0201 | 20/09/17 | 26/02/18     | 159   |
| RTSum - 0011742-82.2017.5.18.0201 | 20/09/17 | 16/04/18     | 208   |
| RTSum - 0011742-82.2017.5.18.0201 | 20/09/17 | 09/07/18     | 292   |
| RTSum - 0011760-06.2017.5.18.0201 | 25/09/17 | 13/09/18     | 353   |
| RTSum - 0011760-06.2017.5.18.0201 | 25/09/17 | 19/11/18     | 420   |
| RTSum - 0011816-39.2017.5.18.0201 | 04/10/17 | 01/02/18     | 120   |
| RTSum - 0011827-68.2017.5.18.0201 | 05/10/17 | 08/03/18     | 154   |
| RTSum - 0011870-05.2017.5.18.0201 | 16/10/17 | 22/02/18     | 129   |
| RTSum - 0011982-71.2017.5.18.0201 | 30/10/17 | 09/03/18     | 130   |
| RTSum - 0012032-97.2017.5.18.0201 | 06/11/17 | 22/02/18     | 108   |
| RTSum - 0012055-43.2017.5.18.0201 | 08/11/17 | 20/09/18     | 316   |
| RTSum - 0012067-57.2017.5.18.0201 | 09/11/17 | 22/02/18     | 105   |
| RTSum - 0012088-33.2017.5.18.0201 | 09/11/17 | 16/07/18     | 249   |
| RTSum - 0012090-03.2017.5.18.0201 | 10/11/17 | 03/10/18     | 327   |
| RTSum - 0012103-02.2017.5.18.0201 | 10/11/17 | 04/09/18     | 298   |
| RTSum - 0012104-84.2017.5.18.0201 | 10/11/17 | 20/09/18     | 314   |
| RTSum - 0012108-24.2017.5.18.0201 | 10/11/17 | 08/06/18     | 210   |
| RTSum - 0012110-91.2017.5.18.0201 | 10/11/17 | 05/12/18     | 390   |
| RTSum - 0012166-27.2017.5.18.0201 | 10/11/17 | 19/07/18     | 251   |
| RTSum - 0012167-12.2017.5.18.0201 | 10/11/17 | 13/06/18     | 215   |
| RTSum - 0012168-94.2017.5.18.0201 | 10/11/17 | 13/07/18     | 245   |
| RTSum - 0012170-64.2017.5.18.0201 | 10/11/17 | 05/10/18     | 329   |
| RTSum - 0012172-34.2017.5.18.0201 | 10/11/17 | 04/12/18     | 389   |

**Legenda:**

**Ajuiz.** Data do Ajuizamento;

**Enc. da Instrução:** Data da conclusão para proferir sentença;

**Prazo:** Quantidade de dias decorridos do ajuizamento até o encerramento da instrução.



## PRAZO MÉDIO ENTRE O AJUIZAMENTO E O ENCERRAMENTO DA INSTRUÇÃO - VARA DO TRABALHO DE URUAUÇU

### JULIANO BRAGA SANTOS

#### SUMARÍSSIMO

| Qtd | Prazo Médio |
|-----|-------------|
| 221 | 90,96       |

| Nr. Processo                      | Ajuiz.   | nc. Instruçã | Prazo |
|-----------------------------------|----------|--------------|-------|
| RTSum - 0012174-04.2017.5.18.0201 | 10/11/17 | 05/09/18     | 299   |
| RTSum - 0012196-62.2017.5.18.0201 | 22/11/17 | 26/01/18     | 65    |
| RTSum - 0012214-83.2017.5.18.0201 | 28/11/17 | 26/01/18     | 59    |
| RTSum - 0012238-14.2017.5.18.0201 | 06/12/17 | 29/01/18     | 54    |
| RTSum - 0012244-21.2017.5.18.0201 | 07/12/17 | 22/02/18     | 77    |
| RTSum - 0012258-05.2017.5.18.0201 | 08/12/17 | 13/06/18     | 187   |
| RTSum - 0012262-42.2017.5.18.0201 | 08/12/17 | 21/03/18     | 103   |
| RTSum - 0012264-12.2017.5.18.0201 | 08/12/17 | 21/03/18     | 103   |
| RTSum - 0012268-49.2017.5.18.0201 | 09/12/17 | 30/01/18     | 52    |
| RTSum - 0012314-38.2017.5.18.0201 | 19/12/17 | 16/01/18     | 28    |
| RTSum - 0012319-60.2017.5.18.0201 | 20/12/17 | 09/04/18     | 110   |
| RTSum - 0012325-67.2017.5.18.0201 | 22/12/17 | 30/01/18     | 39    |
| RTSum - 0013151-30.2016.5.18.0201 | 16/12/16 | 22/02/18     | 433   |

**Legenda:**

**Ajuiz.** Data do Ajuizamento;

**Enc. da Instrução:** Data da conclusão para proferir sentença;

**Prazo:** Quantidade de dias decorridos do ajuizamento até o encerramento da instrução.

### MÂNIA NASCIMENTO BORGES DE PINA

#### SUMARÍSSIMO

| Qtd | Prazo Médio |
|-----|-------------|
| 80  | 90,35       |

| Nr. Processo | Ajuiz. | nc. Instruçã | Prazo |
|--------------|--------|--------------|-------|
|--------------|--------|--------------|-------|

**Legenda:**

**Ajuiz.** Data do Ajuizamento;

**Enc. da Instrução:** Data da conclusão para proferir sentença;

**Prazo:** Quantidade de dias decorridos do ajuizamento até o encerramento da instrução.



## PRAZO MÉDIO ENTRE O AJUIZAMENTO E O ENCERRAMENTO DA INSTRUÇÃO - VARA DO TRABALHO DE URUAIÇU

### MÂNIA NASCIMENTO BORGES DE PINA

#### SUMARÍSSIMO

| Qtd | Prazo Médio |
|-----|-------------|
| 80  | 90,35       |

| Nr. Processo                      | Ajuiz.   | nc. Instruçã | Prazo |
|-----------------------------------|----------|--------------|-------|
| RTSum - 0010012-02.2018.5.18.0201 | 09/01/18 | 20/09/18     | 254   |
| RTSum - 0010471-04.2018.5.18.0201 | 16/03/18 | 05/09/18     | 173   |
| RTSum - 0010472-86.2018.5.18.0201 | 16/03/18 | 05/09/18     | 173   |
| RTSum - 0010558-57.2018.5.18.0201 | 21/03/18 | 04/09/18     | 167   |
| RTSum - 0010559-42.2018.5.18.0201 | 21/03/18 | 05/09/18     | 168   |
| RTSum - 0010560-27.2018.5.18.0201 | 21/03/18 | 05/09/18     | 168   |
| RTSum - 0010561-12.2018.5.18.0201 | 21/03/18 | 05/09/18     | 168   |
| RTSum - 0010624-37.2018.5.18.0201 | 29/03/18 | 04/09/18     | 159   |
| RTSum - 0010798-46.2018.5.18.0201 | 27/04/18 | 07/12/18     | 224   |
| RTSum - 0010816-67.2018.5.18.0201 | 07/05/18 | 05/09/18     | 121   |
| RTSum - 0010850-42.2018.5.18.0201 | 10/05/18 | 22/10/18     | 165   |
| RTSum - 0010867-78.2018.5.18.0201 | 14/05/18 | 04/09/18     | 113   |
| RTSum - 0010880-77.2018.5.18.0201 | 15/05/18 | 19/11/18     | 188   |
| RTSum - 0010897-16.2018.5.18.0201 | 17/05/18 | 05/10/18     | 141   |
| RTSum - 0010905-90.2018.5.18.0201 | 18/05/18 | 05/09/18     | 110   |
| RTSum - 0011024-51.2018.5.18.0201 | 14/06/18 | 03/11/18     | 142   |
| RTSum - 0011034-95.2018.5.18.0201 | 15/06/18 | 07/12/18     | 175   |
| RTSum - 0011040-05.2018.5.18.0201 | 15/06/18 | 07/12/18     | 175   |
| RTSum - 0011044-42.2018.5.18.0201 | 15/06/18 | 07/12/18     | 175   |
| RTSum - 0011048-79.2018.5.18.0201 | 15/06/18 | 04/10/18     | 111   |
| RTSum - 0011049-64.2018.5.18.0201 | 15/06/18 | 18/10/18     | 125   |
| RTSum - 0011051-34.2018.5.18.0201 | 15/06/18 | 03/10/18     | 110   |
| RTSum - 0011052-19.2018.5.18.0201 | 15/06/18 | 07/12/18     | 175   |
| RTSum - 0011054-86.2018.5.18.0201 | 15/06/18 | 07/12/18     | 175   |

**Legenda:**

**Ajuiz.** Data do Ajuizamento;

**Enc. da Instrução:** Data da conclusão para proferir sentença;

**Prazo:** Quantidade de dias decorridos do ajuizamento até o encerramento da instrução.



## PRAZO MÉDIO ENTRE O AJUIZAMENTO E O ENCERRAMENTO DA INSTRUÇÃO - VARA DO TRABALHO DE URUAUÇU

### MÂNIA NASCIMENTO BORGES DE PINA

#### SUMARÍSSIMO

| Qtd | Prazo Médio |
|-----|-------------|
| 80  | 90,35       |

| Nr. Processo                      | Ajuiz.   | nc. Instruçã | Prazo |
|-----------------------------------|----------|--------------|-------|
| RTSum - 0011058-26.2018.5.18.0201 | 16/06/18 | 04/09/18     | 80    |
| RTSum - 0011059-11.2018.5.18.0201 | 18/06/18 | 03/10/18     | 107   |
| RTSum - 0011064-33.2018.5.18.0201 | 18/06/18 | 20/11/18     | 155   |
| RTSum - 0011078-17.2018.5.18.0201 | 19/06/18 | 07/12/18     | 171   |
| RTSum - 0011081-69.2018.5.18.0201 | 20/06/18 | 04/12/18     | 167   |
| RTSum - 0011088-61.2018.5.18.0201 | 20/06/18 | 07/12/18     | 170   |
| RTSum - 0011306-89.2018.5.18.0201 | 26/07/18 | 20/11/18     | 117   |
| RTSum - 0011388-23.2018.5.18.0201 | 10/08/18 | 06/09/18     | 27    |
| RTSum - 0011389-08.2018.5.18.0201 | 10/08/18 | 06/09/18     | 27    |
| RTSum - 0011420-28.2018.5.18.0201 | 15/08/18 | 04/09/18     | 20    |
| RTSum - 0011425-50.2018.5.18.0201 | 16/08/18 | 06/09/18     | 21    |
| RTSum - 0011445-41.2018.5.18.0201 | 20/08/18 | 04/09/18     | 15    |
| RTSum - 0011492-15.2018.5.18.0201 | 23/08/18 | 05/09/18     | 13    |
| RTSum - 0011527-72.2018.5.18.0201 | 31/08/18 | 10/09/18     | 10    |
| RTSum - 0011537-19.2018.5.18.0201 | 03/09/18 | 18/09/18     | 15    |
| RTSum - 0011552-85.2018.5.18.0201 | 06/09/18 | 19/09/18     | 13    |
| RTSum - 0011553-70.2018.5.18.0201 | 06/09/18 | 21/11/18     | 76    |
| RTSum - 0011577-98.2018.5.18.0201 | 12/09/18 | 09/10/18     | 27    |
| RTSum - 0011587-45.2018.5.18.0201 | 13/09/18 | 02/10/18     | 19    |
| RTSum - 0011589-15.2018.5.18.0201 | 13/09/18 | 28/09/18     | 15    |
| RTSum - 0011590-97.2018.5.18.0201 | 13/09/18 | 03/10/18     | 20    |
| RTSum - 0011593-52.2018.5.18.0201 | 14/09/18 | 02/10/18     | 18    |
| RTSum - 0011604-81.2018.5.18.0201 | 18/09/18 | 03/10/18     | 15    |
| RTSum - 0011605-66.2018.5.18.0201 | 18/09/18 | 19/09/18     | 1     |

**Legenda:**

**Ajuiz.** Data do Ajuizamento;

**Enc. da Instrução:** Data da conclusão para proferir sentença;

**Prazo:** Quantidade de dias decorridos do ajuizamento até o encerramento da instrução.



## PRAZO MÉDIO ENTRE O AJUIZAMENTO E O ENCERRAMENTO DA INSTRUÇÃO - VARA DO TRABALHO DE URUAUÇU

### MÂNIA NASCIMENTO BORGES DE PINA

#### SUMARÍSSIMO

| Qtd | Prazo Médio |
|-----|-------------|
| 80  | 90,35       |

| Nr. Processo                      | Ajuiz.   | nc. Instruçã | Prazo |
|-----------------------------------|----------|--------------|-------|
| RTSum - 0011681-90.2018.5.18.0201 | 02/10/18 | 20/11/18     | 49    |
| RTSum - 0011682-75.2018.5.18.0201 | 02/10/18 | 20/11/18     | 49    |
| RTSum - 0011692-22.2018.5.18.0201 | 03/10/18 | 20/11/18     | 48    |
| RTSum - 0011797-96.2018.5.18.0201 | 15/10/18 | 19/11/18     | 35    |
| RTSum - 0011859-39.2018.5.18.0201 | 17/10/18 | 21/11/18     | 35    |
| RTSum - 0011860-24.2018.5.18.0201 | 17/10/18 | 20/11/18     | 34    |
| RTSum - 0011869-20.2017.5.18.0201 | 16/10/17 | 04/12/18     | 414   |
| RTSum - 0011877-60.2018.5.18.0201 | 18/10/18 | 20/11/18     | 33    |
| RTSum - 0011879-30.2018.5.18.0201 | 18/10/18 | 22/11/18     | 35    |
| RTSum - 0011886-22.2018.5.18.0201 | 19/10/18 | 22/11/18     | 34    |
| RTSum - 0011887-07.2018.5.18.0201 | 19/10/18 | 22/11/18     | 34    |
| RTSum - 0011896-66.2018.5.18.0201 | 24/10/18 | 22/11/18     | 29    |
| RTSum - 0011897-51.2018.5.18.0201 | 24/10/18 | 22/11/18     | 29    |
| RTSum - 0011898-36.2018.5.18.0201 | 24/10/18 | 22/11/18     | 29    |
| RTSum - 0011917-42.2018.5.18.0201 | 29/10/18 | 22/11/18     | 24    |
| RTSum - 0011917-42.2018.5.18.0201 | 29/10/18 | 04/12/18     | 36    |
| RTSum - 0011917-76.2017.5.18.0201 | 19/10/17 | 04/09/18     | 320   |
| RTSum - 0011919-12.2018.5.18.0201 | 29/10/18 | 04/12/18     | 36    |
| RTSum - 0011937-33.2018.5.18.0201 | 30/10/18 | 22/11/18     | 23    |
| RTSum - 0011948-62.2018.5.18.0201 | 31/10/18 | 22/11/18     | 22    |
| RTSum - 0011955-54.2018.5.18.0201 | 31/10/18 | 22/11/18     | 22    |
| RTSum - 0011959-91.2018.5.18.0201 | 01/11/18 | 28/11/18     | 27    |
| RTSum - 0012054-58.2017.5.18.0201 | 08/11/17 | 03/10/18     | 329   |
| RTSum - 0012080-22.2018.5.18.0201 | 06/11/18 | 03/12/18     | 27    |

**Legenda:**

**Ajuiz.** Data do Ajuizamento;

**Enc. da Instrução:** Data da conclusão para proferir sentença;

**Prazo:** Quantidade de dias decorridos do ajuizamento até o encerramento da instrução.



**PRAZO MÉDIO ENTRE O AJUIZAMENTO E O ENCERRAMENTO DA INSTRUÇÃO - VARA DO TRABALHO DE URUAIÇU**

**MÂNIA NASCIMENTO BORGES DE PINA**

**SUMARÍSSIMO**

| Qtd | Prazo Médio |
|-----|-------------|
| 80  | 90,35       |

| Nr. Processo                      | Ajuiz.   | nc. Instruçã | Prazo |
|-----------------------------------|----------|--------------|-------|
| RTSum - 0012084-59.2018.5.18.0201 | 06/11/18 | 30/11/18     | 24    |
| RTSum - 0012098-43.2018.5.18.0201 | 08/11/18 | 23/11/18     | 15    |
| RTSum - 0012129-63.2018.5.18.0201 | 12/11/18 | 06/12/18     | 24    |
| RTSum - 0012213-98.2017.5.18.0201 | 28/11/17 | 18/10/18     | 324   |
| RTSum - 0012287-21.2018.5.18.0201 | 27/11/18 | 28/11/18     | 1     |
| RTSum - 0012288-06.2018.5.18.0201 | 27/11/18 | 28/11/18     | 1     |
| RTSum - 0012289-88.2018.5.18.0201 | 27/11/18 | 28/11/18     | 1     |
| RTSum - 0012290-73.2018.5.18.0201 | 27/11/18 | 28/11/18     | 1     |
| RTSum - 0012427-55.2018.5.18.0201 | 19/12/18 | 19/12/18     | 0     |

**Legenda:**

**Ajuiz.** Data do Ajuizamento;

**Enc. da Instrução:** Data da conclusão para proferir sentença;

**Prazo:** Quantidade de dias decorridos do ajuizamento até o encerramento da instrução.