

Conceituação

Tema	Prazos Processuais
Relatórios	Evolução Histórica Comparativo por VT Comparativo por Grupo Por Grupo Por VT Por Processo
Resumo	Apresenta o prazo médio entre o início e o encerramento da liquidação.
Descrição	O prazo médio é obtido entre a data da decisão homologatória dos cálculos e a data do início da liquidação (da apresentação do cálculo, dos artigos ou arbitramento). Considerar os processos com decisão homologatória da liquidação no período de apuração. Devem ser excluídos os processos com liquidação encerrada por acordo. Os dados são extraídos baseando-se nos itens do e-Gestão: 359 e 90359 - Do início até o encerramento da liquidação - rito sumaríssimo; 371 e 90371 – Do início até o encerramento da liquidação - exceto rito sumaríssimo.
Origem da informação	e-Gestão
Critérios e transformações	Coletado do e-Gestão, consolidado, otimizado e classificado para análise.
Análises possíveis	Prazo médio entre o início e o encerramento da liquidação, detalhado de forma geral, por grupo, por VT e por processo.



EVOLUÇÃO HISTÓRICA DOS PRAZOS PROCESSUAIS ENTRE O INÍCIO E O ENCERRAMENTO DA LIQUIDAÇÃO - 2ª VARA DO TRABALHO DE ITUMBIARA

Data de encerramento da liquidação entre 1/1/2018 e 31/12/2018 23:59:59

Rito	Qtd	Prazo Médio
ORDINÁRIO	276	109,84
SUMARÍSSIMO	228	95,48
Total/Média	504	103,34

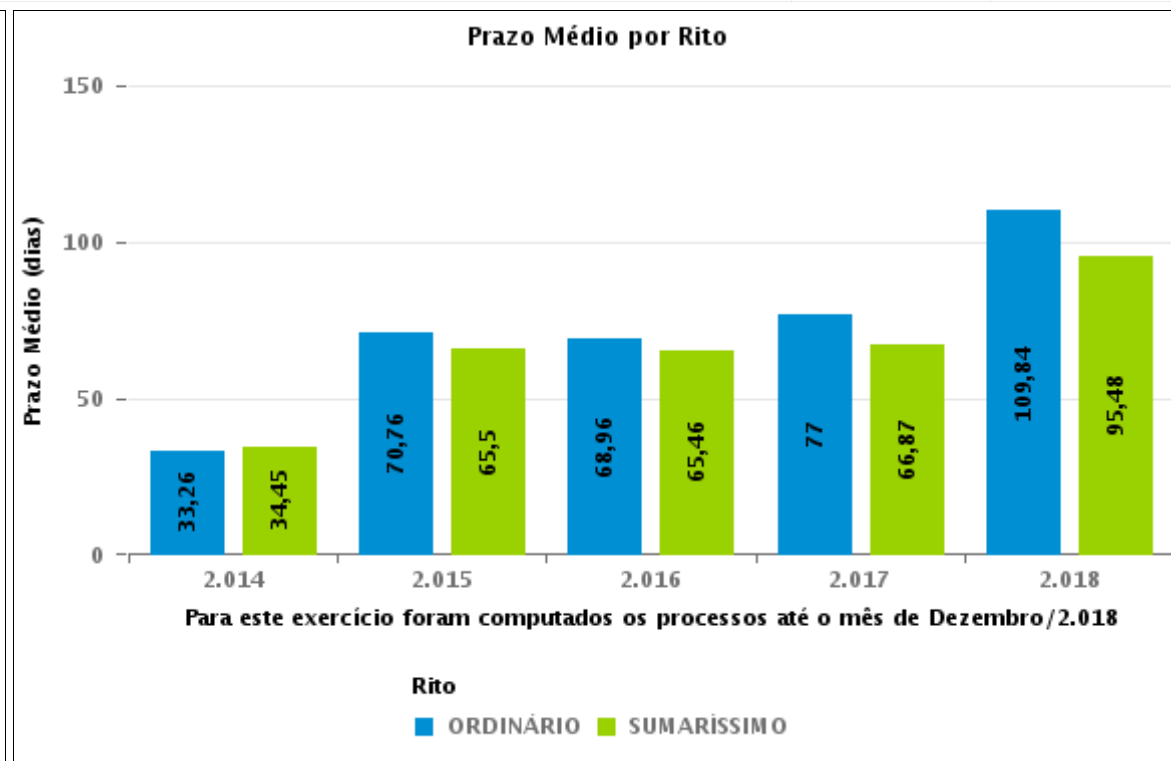
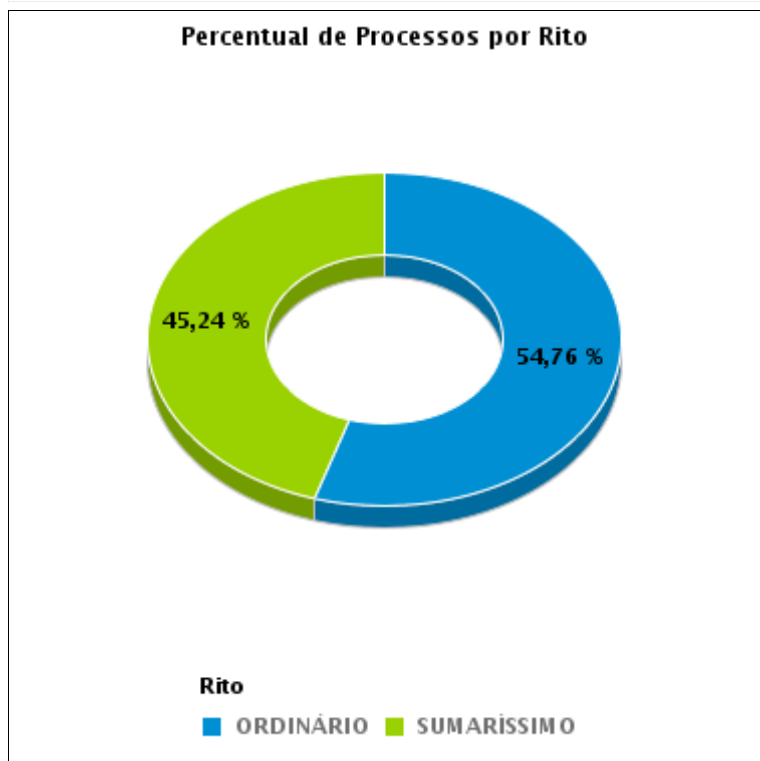



COMPARATIVO DO PRAZO MÉDIO ENTRE O INÍCIO E O ENCERRAMENTO DA LIQUIDAÇÃO - 2ª VARA DO TRABALHO DE ITUMBIARA

Data de encerramento da liquidação entre 1/1/2018 e 31/12/2018 23:59:59

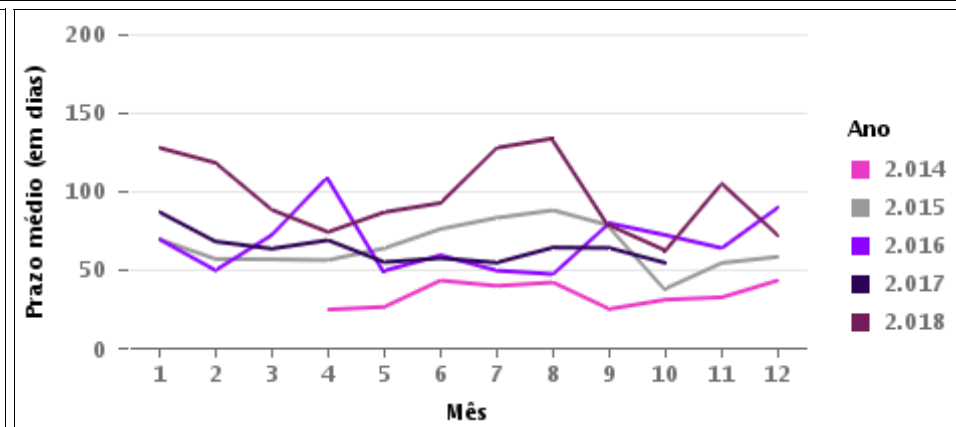
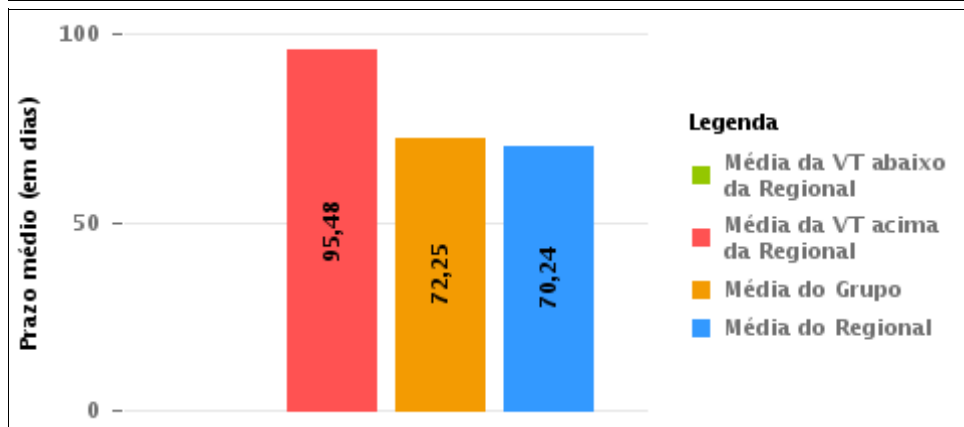
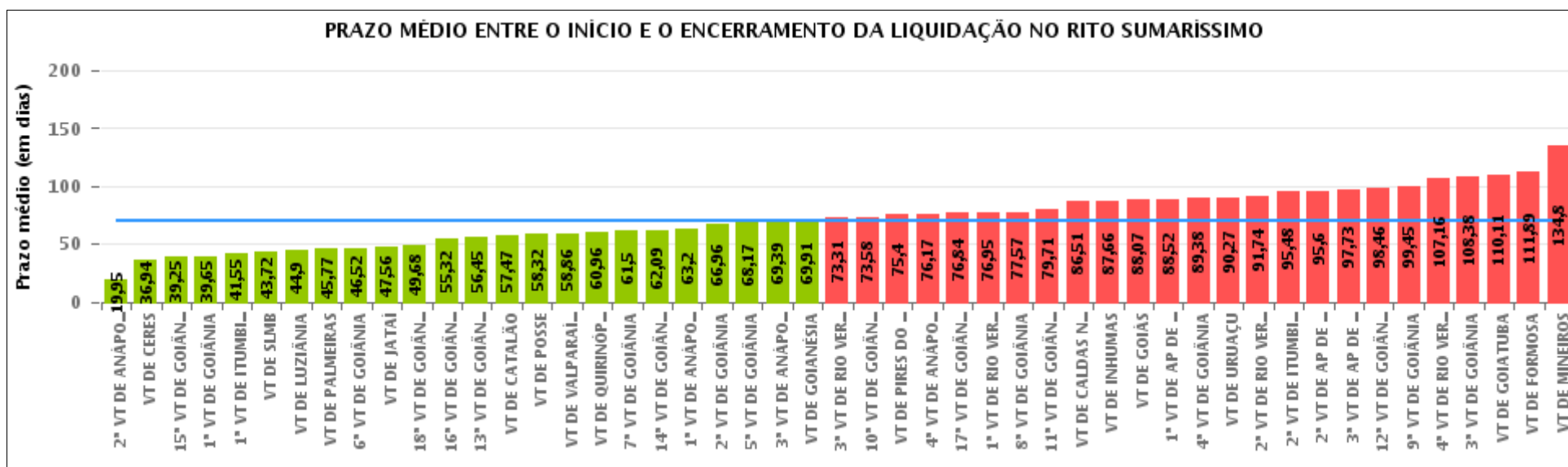



COMPARATIVO DO PRAZO MÉDIO ENTRE O INÍCIO E O ENCERRAMENTO DA LIQUIDAÇÃO ENTRE AS VARAS DO GRUPO

Data de encerramento da liquidação entre 1/1/2018 e 31/12/2018 23:59:59

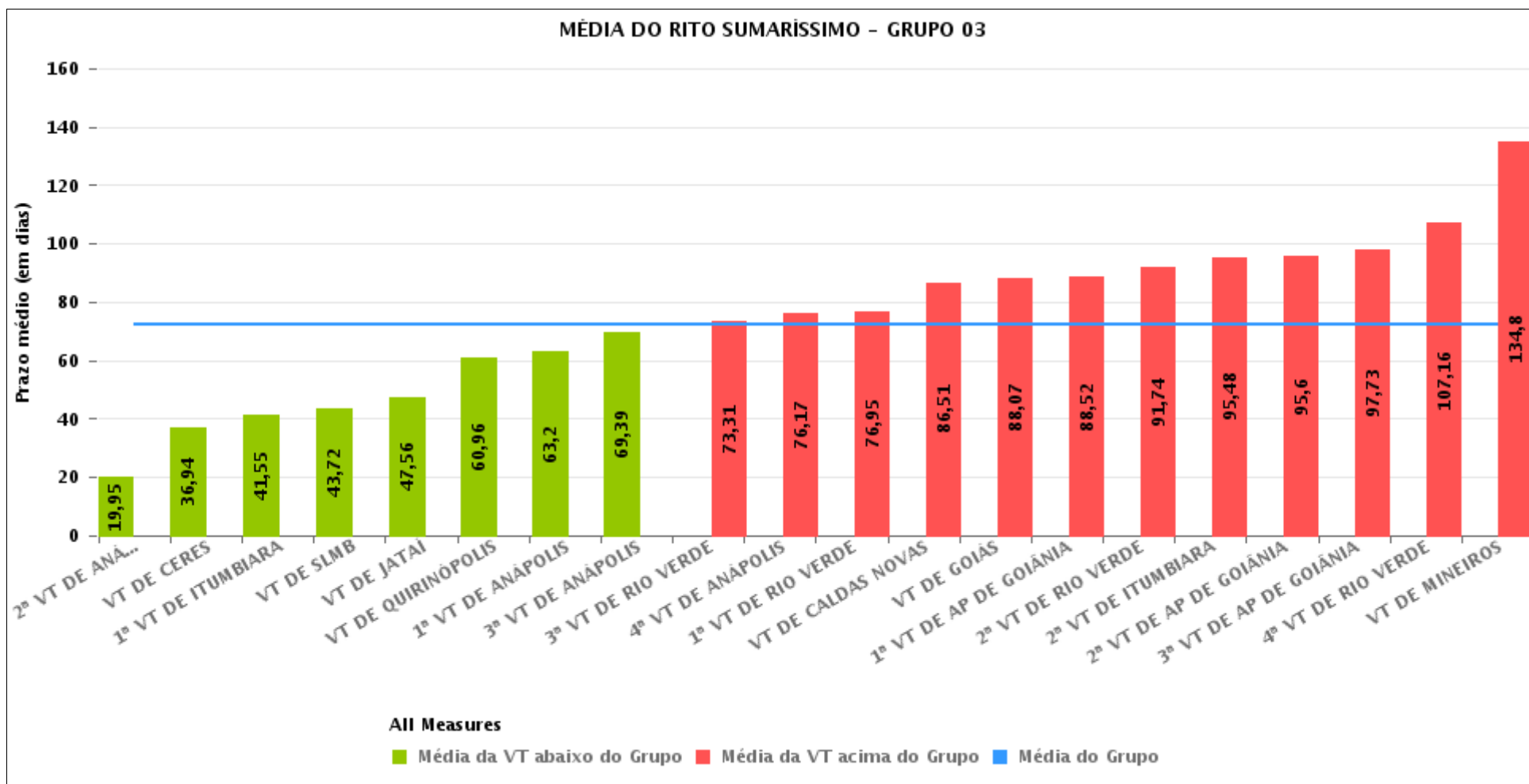



PRAZO MÉDIO ENTRE O INÍCIO E O ENCERRAMENTO DA LIQUIDAÇÃO POR GRUPO

Data de encerramento da liquidação entre 1/1/2018 e 31/12/2018 23:59:59

Rito	Grupo	Qtd. Processos	Prazo Médio (dias)	Ranking
SUMARÍSSIMO	GRUPO 01	36	60,69	1°
	GRUPO 04	1.237	67,54	2°
	GRUPO 05	4.558	68,41	3°
	GRUPO 03	3.657	72,25	4°
	GRUPO 02	112	111,89	5°

Legenda:	# Grupo 03 – De 1501 a 2000	# Grupo 04 – De 2001 a 2500	# Grupo 05 – Maior que 2500
# Grupo 01 – Até 1000 VT de Posse VT de Pires do Rio	VT de Ceres 1ª VT de Anápolis 2ª VT de Anápolis 3ª VT de Anápolis 4ª VT de Anápolis	VT de Goiatuba VT de Goianésia 1ª VT de Goiânia 2ª VT de Goiânia 3ª VT de Goiânia 4ª VT de Goiânia 5ª VT de Goiânia 6ª VT de Goiânia 7ª VT de Goiânia 8ª VT de Goiânia 9ª VT de Goiânia 10ª VT de Goiânia 11ª VT de Goiânia 12ª VT de Goiânia 13ª VT de Goiânia 14ª VT de Goiânia 15ª VT de Goiânia 16ª VT de Goiânia 17ª VT de Goiânia 18ª VT de Goiânia VT de Inhumas VT de Luziânia	VT de Catalão VT de Uruaçu VT de Valparaíso de Goiás
# Grupo 02 – De 1001 a 1500 VT de Formosa	1ª VT de Aparecida de Goiânia 2ª VT de Aparecida de Goiânia 3ª VT de Aparecida de Goiânia VT de Caldas Novas 1ª VT de Itumbiara 2ª VT de Itumbiara VT de Goiás VT de Jataí VT de Mineiros VT de Quirinópolis 1ª VT de Rio Verde 2ª VT de Rio Verde 3ª VT de Rio Verde 4ª VT de Rio Verde VT de São Luis de Montes Belos		



PRAZO MÉDIO ENTRE O INÍCIO E O ENCERRAMENTO DA LIQUIDAÇÃO DE TODAS AS VARAS DO TRABALHO

Data de encerramento da liquidação entre 1/1/2018 e 31/12/2018 23:59:59

SUMARÍSSIMO

Qtd. Processos	Prazo Médio (dias)
9.600	70,24

Vara do Trabalho	Qtd Processos	Prazo Médio	Ranking
2ª VARA DO TRABALHO DE ANÁPOLIS	102	19,95	1º
VARA DO TRABALHO DE CERES	420	36,94	2º
15ª VARA DO TRABALHO DE GOIÂNIA	134	39,25	3º
1ª VARA DO TRABALHO DE GOIÂNIA	188	39,65	4º
1ª VARA DO TRABALHO DE ITUMBIARA	239	41,55	5º
VARA DO TRABALHO DE SÃO LUIS DE MONTES BELOS	210	43,72	6º
VARA DO TRABALHO DE LUZIÂNIA	548	44,9	7º
VARA DO TRABALHO DE PALMEIRAS	47	45,77	8º
6ª VARA DO TRABALHO DE GOIÂNIA	145	46,52	9º
VARA DO TRABALHO DE JATAÍ	101	47,56	10º
18ª VARA DO TRABALHO DE GOIÂNIA	262	49,68	11º
16ª VARA DO TRABALHO DE GOIÂNIA	191	55,32	12º
13ª VARA DO TRABALHO DE GOIÂNIA	229	56,45	13º
VARA DO TRABALHO DE CATALÃO	464	57,47	14º
VARA DO TRABALHO DE POSSE	31	58,32	15º
VARA DO TRABALHO DE VALPARAÍSO DE GOIÁS	240	58,86	16º
VARA DO TRABALHO DE QUIRINÓPOLIS	125	60,96	17º
7ª VARA DO TRABALHO DE GOIÂNIA	214	61,5	18º
14ª VARA DO TRABALHO DE GOIÂNIA	150	62,09	19º
1ª VARA DO TRABALHO DE ANÁPOLIS	134	63,2	20º
2ª VARA DO TRABALHO DE GOIÂNIA	181	66,96	21º
5ª VARA DO TRABALHO DE GOIÂNIA	192	68,17	22º
3ª VARA DO TRABALHO DE ANÁPOLIS	161	69,39	23º
VARA DO TRABALHO DE GOIANÉSIA	288	69,91	24º
3ª VARA DO TRABALHO DE RIO VERDE	176	73,31	25º
10ª VARA DO TRABALHO DE GOIÂNIA	239	73,58	26º



PRAZO MÉDIO ENTRE O INÍCIO E O ENCERRAMENTO DA LIQUIDAÇÃO DE TODAS AS VARAS DO TRABALHO

SUMARÍSSIMO

Qtd. Processos	Prazo Médio (dias)
9.600	70,24

Vara do Trabalho	Qtd Processos	Prazo Médio	Ranking
VARA DO TRABALHO DE PIRES DO RIO	5	75,4	27°
4ª VARA DO TRABALHO DE ANÁPOLIS	252	76,17	28°
17ª VARA DO TRABALHO DE GOIÂNIA	203	76,84	29°
1ª VARA DO TRABALHO DE RIO VERDE	203	76,95	30°
8ª VARA DO TRABALHO DE GOIÂNIA	290	77,57	31°
11ª VARA DO TRABALHO DE GOIÂNIA	249	79,71	32°
VARA DO TRABALHO DE CALDAS NOVAS	178	86,51	33°
VARA DO TRABALHO DE INHUMAS	238	87,66	34°
VARA DO TRABALHO DE GOIÁS	45	88,07	35°
1ª VARA DO TRABALHO DE APARECIDA DE GOIÂNIA	260	88,52	36°
4ª VARA DO TRABALHO DE GOIÂNIA	238	89,38	37°
VARA DO TRABALHO DE URUAÇU	205	90,27	38°
2ª VARA DO TRABALHO DE RIO VERDE	145	91,74	39°
2ª VARA DO TRABALHO DE ITUMBIARA	228	95,48	40°
2ª VARA DO TRABALHO DE APARECIDA DE GOIÂNIA	289	95,6	41°
3ª VARA DO TRABALHO DE APARECIDA DE GOIÂNIA	143	97,73	42°
12ª VARA DO TRABALHO DE GOIÂNIA	196	98,46	43°
9ª VARA DO TRABALHO DE GOIÂNIA	224	99,45	44°
4ª VARA DO TRABALHO DE RIO VERDE	161	107,16	45°
3ª VARA DO TRABALHO DE GOIÂNIA	77	108,38	46°
VARA DO TRABALHO DE GOIATUBA	163	110,11	47°
VARA DO TRABALHO DE FORMOSA	112	111,89	48°
VARA DO TRABALHO DE MINEIROS	85	134,8	49°



PRAZO MÉDIO ENTRE O INÍCIO E O ENCERRAMENTO DA LIQUIDAÇÃO - 2ª VARA DO TRABALHO DE ITUMBIARA

Data de encerramento da liquidação entre 1/1/2018 e 31/12/2018 23:59:59

2ª VARA DO TRABALHO DE ITUMBIARA

SUMARÍSSIMO

Qtd	Prazo Médio
228	95,48

Nr. Processo	Início	Homolog.	Prazo
RTSum - 0010008-08.2018.5.18.0122	09/05/18	03/08/18	86
RTSum - 0010009-90.2018.5.18.0122	09/05/18	03/07/18	55
RTSum - 0010010-75.2018.5.18.0122	27/09/18	30/10/18	33
RTSum - 0010011-60.2018.5.18.0122	25/06/18	02/08/18	38
RTSum - 0010018-52.2018.5.18.0122	07/06/18	03/10/18	118
RTSum - 0010020-22.2018.5.18.0122	14/08/18	30/10/18	77
RTSum - 0010064-75.2017.5.18.0122	13/09/17	07/02/18	147
RTSum - 0010082-62.2018.5.18.0122	03/05/18	27/06/18	55
RTSum - 0010095-61.2018.5.18.0122	04/07/18	29/09/18	87
RTSum - 0010104-91.2016.5.18.0122	23/11/17	05/03/18	102
RTSum - 0010115-52.2018.5.18.0122	03/07/18	29/09/18	88
RTSum - 0010125-96.2018.5.18.0122	03/04/18	04/06/18	62
RTSum - 0010131-06.2018.5.18.0122	13/06/18	22/08/18	70
RTSum - 0010147-57.2018.5.18.0122	15/05/18	21/06/18	37
RTSum - 0010151-94.2018.5.18.0122	18/05/18	23/08/18	97
RTSum - 0010156-19.2018.5.18.0122	14/06/18	20/11/18	159
RTSum - 0010162-26.2018.5.18.0122	13/06/18	24/09/18	103
RTSum - 0010166-97.2017.5.18.0122	24/08/17	07/02/18	167
RTSum - 0010174-74.2017.5.18.0122	12/09/17	07/02/18	148
RTSum - 0010185-72.2018.5.18.0121	25/06/18	24/09/18	91
RTSum - 0010189-48.2014.5.18.0122	25/09/17	15/02/18	143

Legenda:

- Início : data do início da liquidação

- Homolog : data da decisão homologatória dos cálculos

- Prazo: O prazo médio entre a data da decisão homologatória dos cálculos e a data do início da liquidação .



PRAZO MÉDIO ENTRE O INÍCIO E O ENCERRAMENTO DA LIQUIDAÇÃO - 2ª VARA DO TRABALHO DE ITUMBIARA

2ª VARA DO TRABALHO DE ITUMBIARA

SUMARÍSSIMO

Qtd	Prazo Médio
228	95,48

Nr. Processo	Início	Homolog.	Prazo
RTSum - 0010192-61.2018.5.18.0122	03/07/18	06/08/18	34
RTSum - 0010199-53.2018.5.18.0122	12/06/18	19/07/18	37
RTSum - 0010217-11.2017.5.18.0122	29/09/17	07/02/18	131
RTSum - 0010227-21.2018.5.18.0122	03/08/18	06/12/18	125
RTSum - 0010227-21.2018.5.18.0122	03/08/18	06/12/18	125
RTSum - 0010227-55.2017.5.18.0122	17/10/17	07/02/18	113
RTSum - 0010257-56.2018.5.18.0122	25/05/18	09/07/18	45
RTSum - 0010263-34.2016.5.18.0122	03/10/17	15/02/18	135
RTSum - 0010302-60.2018.5.18.0122	02/08/18	09/10/18	68
RTSum - 0010306-97.2018.5.18.0122	21/06/18	25/07/18	34
RTSum - 0010309-55.2018.5.18.0121	27/06/18	11/09/18	76
RTSum - 0010312-07.2018.5.18.0122	21/09/18	31/10/18	40
RTSum - 0010315-59.2018.5.18.0122	10/09/18	31/10/18	51
RTSum - 0010330-62.2017.5.18.0122	10/10/17	05/02/18	118
RTSum - 0010331-13.2018.5.18.0122	17/08/18	14/09/18	28
RTSum - 0010340-43.2016.5.18.0122	23/10/17	05/02/18	105
RTSum - 0010360-34.2016.5.18.0122	30/07/18	30/10/18	92
RTSum - 0010361-48.2018.5.18.0122	21/08/18	17/09/18	27
RTSum - 0010367-55.2018.5.18.0122	27/06/18	24/09/18	89
RTSum - 0010368-74.2017.5.18.0122	27/10/17	07/02/18	103
RTSum - 0010372-48.2016.5.18.0122	22/11/17	27/02/18	97
RTSum - 0010378-84.2018.5.18.0122	23/10/18	04/12/18	42
RTSum - 0010402-49.2017.5.18.0122	19/02/18	14/05/18	84
RTSum - 0010416-33.2017.5.18.0122	19/12/17	08/03/18	79

Legenda:

- Início : data do início da liquidação

- Homolog : data da decisão homologatória dos cálculos

- Prazo: O prazo médio entre a data da decisão homologatória dos cálculos e a data do início da liquidação .



PRAZO MÉDIO ENTRE O INÍCIO E O ENCERRAMENTO DA LIQUIDAÇÃO - 2ª VARA DO TRABALHO DE ITUMBIARA

2ª VARA DO TRABALHO DE ITUMBIARA

SUMARÍSSIMO

Qtd	Prazo Médio
228	95,48

Nr. Processo	Início	Homolog.	Prazo
RTSum - 0010436-87.2018.5.18.0122	20/09/18	30/10/18	40
RTSum - 0010453-94.2016.5.18.0122	30/08/17	15/02/18	169
RTSum - 0010459-33.2018.5.18.0122	17/08/18	17/09/18	31
RTSum - 0010460-18.2018.5.18.0122	20/07/18	11/09/18	53
RTSum - 0010465-74.2017.5.18.0122	18/05/18	06/09/18	111
RTSum - 0010472-32.2018.5.18.0122	26/07/18	17/09/18	53
RTSum - 0010478-73.2017.5.18.0122	26/10/17	07/02/18	104
RTSum - 0010501-19.2017.5.18.0122	31/08/17	07/06/18	280
RTSum - 0010505-22.2018.5.18.0122	20/08/18	30/10/18	71
RTSum - 0010508-11.2017.5.18.0122	29/01/18	21/03/18	51
RTSum - 0010513-33.2017.5.18.0122	08/08/17	10/01/18	155
RTSum - 0010529-84.2017.5.18.0122	04/09/17	07/02/18	156
RTSum - 0010530-35.2018.5.18.0122	10/09/18	30/10/18	50
RTSum - 0010532-05.2018.5.18.0122	21/08/18	20/09/18	30
RTSum - 0010534-09.2017.5.18.0122	08/01/18	08/03/18	59
RTSum - 0010534-72.2018.5.18.0122	15/08/18	09/10/18	55
RTSum - 0010538-46.2017.5.18.0122	09/10/17	07/02/18	121
RTSum - 0010541-64.2018.5.18.0122	21/08/18	26/09/18	36
RTSum - 0010572-84.2018.5.18.0122	31/08/18	31/08/18	0
RTSum - 0010575-39.2018.5.18.0122	15/08/18	24/09/18	40
RTSum - 0010586-68.2018.5.18.0122	06/11/18	13/12/18	37
RTSum - 0010595-64.2017.5.18.0122	11/10/17	26/02/18	138
RTSum - 0010609-48.2017.5.18.0122	13/12/17	15/02/18	64
RTSum - 0010612-03.2017.5.18.0122	15/08/17	01/02/18	170

Legenda:

- Início : data do início da liquidação

- Homolog : data da decisão homologatória dos cálculos

- Prazo: O prazo médio entre a data da decisão homologatória dos cálculos e a data do início da liquidação .



PRAZO MÉDIO ENTRE O INÍCIO E O ENCERRAMENTO DA LIQUIDAÇÃO - 2ª VARA DO TRABALHO DE ITUMBIARA

2ª VARA DO TRABALHO DE ITUMBIARA

SUMARÍSSIMO

Qtd	Prazo Médio
228	95,48

Nr. Processo	Início	Homolog.	Prazo
RTSum - 0010636-31.2017.5.18.0122	30/10/17	07/02/18	100
RTSum - 0010659-43.2018.5.18.0121	20/09/18	13/12/18	84
RTSum - 0010659-74.2017.5.18.0122	19/01/18	25/04/18	96
RTSum - 0010659-74.2017.5.18.0122	19/01/18	10/07/18	172
RTSum - 0010660-59.2017.5.18.0122	21/02/18	16/05/18	84
RTSum - 0010669-21.2017.5.18.0122	04/08/17	09/01/18	158
RTSum - 0010693-49.2017.5.18.0122	28/05/18	11/09/18	106
RTSum - 0010701-26.2017.5.18.0122	23/02/18	07/06/18	104
RTSum - 0010701-89.2018.5.18.0122	02/10/18	09/11/18	38
RTSum - 0010727-24.2017.5.18.0122	14/03/18	04/06/18	82
RTSum - 0010728-09.2017.5.18.0122	06/04/18	03/08/18	119
RTSum - 0010735-64.2018.5.18.0122	24/09/18	16/10/18	22
RTSum - 0010746-30.2017.5.18.0122	19/01/18	07/05/18	108
RTSum - 0010765-36.2017.5.18.0122	23/01/18	20/04/18	87
RTSum - 0010779-20.2017.5.18.0122	19/02/18	07/05/18	77
RTSum - 0010781-87.2017.5.18.0122	11/12/17	02/03/18	81
RTSum - 0010782-72.2017.5.18.0122	22/02/18	07/05/18	74
RTSum - 0010783-57.2017.5.18.0122	12/12/17	07/02/18	57
RTSum - 0010783-57.2017.5.18.0122	12/12/17	19/07/18	219
RTSum - 0010784-42.2017.5.18.0122	31/01/18	02/04/18	61
RTSum - 0010785-27.2017.5.18.0122	21/02/18	07/05/18	75
RTSum - 0010786-12.2017.5.18.0122	30/01/18	11/04/18	71
RTSum - 0010787-94.2017.5.18.0122	31/10/17	28/02/18	120
RTSum - 0010788-79.2017.5.18.0122	19/02/18	07/05/18	77

Legenda:

- Início : data do início da liquidação

- Homolog : data da decisão homologatória dos cálculos

- Prazo: O prazo médio entre a data da decisão homologatória dos cálculos e a data do início da liquidação .



PRAZO MÉDIO ENTRE O INÍCIO E O ENCERRAMENTO DA LIQUIDAÇÃO - 2ª VARA DO TRABALHO DE ITUMBIARA

2ª VARA DO TRABALHO DE ITUMBIARA

SUMARÍSSIMO

Qtd	Prazo Médio
228	95,48

Nr. Processo	Início	Homolog.	Prazo
RTSum - 0010789-64.2017.5.18.0122	31/01/18	03/04/18	62
RTSum - 0010790-49.2017.5.18.0122	05/02/18	11/04/18	65
RTSum - 0010791-34.2017.5.18.0122	12/12/17	02/03/18	80
RTSum - 0010792-19.2017.5.18.0122	12/12/17	02/08/18	233
RTSum - 0010793-04.2017.5.18.0122	22/02/18	07/05/18	74
RTSum - 0010795-71.2017.5.18.0122	31/10/17	09/01/18	70
RTSum - 0010796-56.2017.5.18.0122	12/12/17	07/02/18	57
RTSum - 0010798-26.2017.5.18.0122	31/10/17	07/05/18	188
RTSum - 0010800-93.2017.5.18.0122	14/03/18	23/05/18	70
RTSum - 0010801-78.2017.5.18.0122	12/12/17	02/08/18	233
RTSum - 0010803-48.2017.5.18.0122	12/12/17	07/02/18	57
RTSum - 0010803-48.2017.5.18.0122	12/12/17	11/05/18	150
RTSum - 0010804-33.2017.5.18.0122	05/03/18	14/05/18	70
RTSum - 0010805-18.2017.5.18.0122	31/10/17	02/08/18	275
RTSum - 0010807-85.2017.5.18.0122	19/02/18	07/05/18	77
RTSum - 0010808-70.2017.5.18.0122	05/12/17	02/08/18	240
RTSum - 0010810-40.2017.5.18.0122	01/02/18	05/07/18	154
RTSum - 0010811-25.2017.5.18.0122	07/12/17	02/03/18	85
RTSum - 0010813-92.2017.5.18.0122	07/12/17	13/03/18	96
RTSum - 0010816-47.2017.5.18.0122	12/12/17	13/03/18	91
RTSum - 0010818-17.2017.5.18.0122	30/01/18	05/04/18	65
RTSum - 0010819-02.2017.5.18.0122	11/12/17	13/03/18	92
RTSum - 0010820-84.2017.5.18.0122	01/02/18	16/04/18	74
RTSum - 0010820-84.2017.5.18.0122	01/02/18	06/06/18	125

Legenda:

- Início : data do início da liquidação

- Homolog : data da decisão homologatória dos cálculos

- Prazo: O prazo médio entre a data da decisão homologatória dos cálculos e a data do início da liquidação .



PRAZO MÉDIO ENTRE O INÍCIO E O ENCERRAMENTO DA LIQUIDAÇÃO - 2ª VARA DO TRABALHO DE ITUMBIARA

2ª VARA DO TRABALHO DE ITUMBIARA

SUMARÍSSIMO

Qtd	Prazo Médio
228	95,48

Nr. Processo	Início	Homolog.	Prazo
RTSum - 0010821-69.2017.5.18.0122	22/02/18	08/05/18	75
RTSum - 0010822-54.2017.5.18.0122	11/12/17	02/03/18	81
RTSum - 0010823-39.2017.5.18.0122	23/02/18	08/05/18	74
RTSum - 0010824-24.2017.5.18.0122	12/12/17	08/03/18	86
RTSum - 0010825-09.2017.5.18.0122	30/01/18	05/04/18	65
RTSum - 0010826-91.2017.5.18.0122	30/01/18	11/04/18	71
RTSum - 0010828-61.2017.5.18.0122	31/01/18	05/04/18	64
RTSum - 0010829-46.2017.5.18.0122	30/01/18	03/04/18	63
RTSum - 0010830-31.2017.5.18.0122	08/01/18	14/03/18	65
RTSum - 0010831-16.2017.5.18.0122	07/02/18	07/05/18	89
RTSum - 0010832-98.2017.5.18.0122	23/02/18	07/05/18	73
RTSum - 0010833-83.2017.5.18.0122	06/12/17	02/02/18	58
RTSum - 0010833-83.2017.5.18.0122	06/12/17	07/06/18	183
RTSum - 0010834-68.2017.5.18.0122	12/12/17	08/03/18	86
RTSum - 0010836-38.2017.5.18.0122	06/02/18	23/05/18	106
RTSum - 0010837-23.2017.5.18.0122	05/02/18	07/05/18	91
RTSum - 0010838-08.2017.5.18.0122	05/12/17	28/02/18	85
RTSum - 0010839-90.2017.5.18.0122	31/01/18	21/08/18	202
RTSum - 0010840-75.2017.5.18.0122	01/02/18	16/04/18	74
RTSum - 0010840-75.2017.5.18.0122	01/02/18	21/05/18	109
RTSum - 0010866-73.2017.5.18.0122	04/05/18	13/09/18	132
RTSum - 0010866-73.2017.5.18.0122	04/05/18	26/09/18	145
RTSum - 0010868-43.2017.5.18.0122	13/03/18	07/06/18	86
RTSum - 0010873-65.2017.5.18.0122	19/02/18	23/05/18	93

Legenda:

- Início : data do início da liquidação

- Homolog : data da decisão homologatória dos cálculos

- Prazo: O prazo médio entre a data da decisão homologatória dos cálculos e a data do início da liquidação .



PRAZO MÉDIO ENTRE O INÍCIO E O ENCERRAMENTO DA LIQUIDAÇÃO - 2ª VARA DO TRABALHO DE ITUMBIARA

2ª VARA DO TRABALHO DE ITUMBIARA

SUMARÍSSIMO

Qtd	Prazo Médio
228	95,48

Nr. Processo	Início	Homolog.	Prazo
RTSum - 0010875-35.2017.5.18.0122	30/01/18	14/05/18	104
RTSum - 0010877-05.2017.5.18.0122	08/05/18	23/08/18	107
RTSum - 0010880-57.2017.5.18.0122	09/10/18	04/12/18	56
RTSum - 0010883-12.2017.5.18.0122	23/10/17	07/02/18	107
RTSum - 0010887-83.2016.5.18.0122	11/12/17	22/03/18	101
RTSum - 0010889-19.2017.5.18.0122	21/02/18	08/05/18	76
RTSum - 0010890-04.2017.5.18.0122	07/02/18	16/04/18	68
RTSum - 0010890-04.2017.5.18.0122	07/02/18	21/08/18	195
RTSum - 0010892-71.2017.5.18.0122	05/12/17	17/04/18	133
RTSum - 0010894-41.2017.5.18.0122	08/03/18	19/07/18	133
RTSum - 0010904-85.2017.5.18.0122	05/03/18	14/05/18	70
RTSum - 0010913-47.2017.5.18.0122	17/01/18	13/03/18	55
RTSum - 0010922-43.2016.5.18.0122	25/04/18	13/06/18	49
RTSum - 0010929-98.2017.5.18.0122	03/09/18	30/10/18	57
RTSum - 0010941-15.2017.5.18.0122	06/03/18	14/05/18	69
RTSum - 0010942-97.2017.5.18.0122	26/10/17	07/02/18	104
RTSum - 0010943-19.2016.5.18.0122	06/11/17	07/02/18	93
RTSum - 0010945-52.2017.5.18.0122	14/12/17	21/03/18	97
RTSum - 0010950-74.2017.5.18.0122	30/11/17	14/03/18	104
RTSum - 0010952-44.2017.5.18.0122	29/11/17	02/03/18	93
RTSum - 0010954-14.2017.5.18.0122	26/04/18	19/06/18	54
RTSum - 0010956-81.2017.5.18.0122	06/03/18	05/07/18	121
RTSum - 0010962-25.2016.5.18.0122	22/09/17	07/02/18	138
RTSum - 0010976-09.2016.5.18.0122	22/09/17	25/07/18	306

Legenda:

- Início : data do início da liquidação

- Homolog : data da decisão homologatória dos cálculos

- Prazo: O prazo médio entre a data da decisão homologatória dos cálculos e a data do início da liquidação .



PRAZO MÉDIO ENTRE O INÍCIO E O ENCERRAMENTO DA LIQUIDAÇÃO - 2ª VARA DO TRABALHO DE ITUMBIARA

2ª VARA DO TRABALHO DE ITUMBIARA

SUMARÍSSIMO

Qtd	Prazo Médio
228	95,48

Nr. Processo	Início	Homolog.	Prazo
RTSum - 0010980-12.2017.5.18.0122	02/03/18	24/05/18	83
RTSum - 0010983-69.2014.5.18.0122	06/08/18	27/09/18	52
RTSum - 0010994-93.2017.5.18.0122	06/03/18	08/08/18	155
RTSum - 0010996-63.2017.5.18.0122	30/01/18	11/04/18	71
RTSum - 0010998-33.2017.5.18.0122	11/12/17	28/02/18	79
RTSum - 0010999-18.2017.5.18.0122	05/12/17	13/03/18	98
RTSum - 0011001-85.2017.5.18.0122	11/12/17	08/08/18	240
RTSum - 0011002-70.2017.5.18.0122	11/12/17	02/03/18	81
RTSum - 0011007-92.2017.5.18.0122	05/12/17	11/04/18	127
RTSum - 0011007-92.2017.5.18.0122	05/12/17	02/08/18	240
RTSum - 0011009-62.2017.5.18.0122	03/05/18	23/05/18	20
RTSum - 0011041-04.2016.5.18.0122	19/01/18	07/05/18	108
RTSum - 0011041-67.2017.5.18.0122	24/10/17	07/02/18	106
RTSum - 0011048-59.2017.5.18.0122	10/05/18	22/08/18	104
RTSum - 0011054-66.2017.5.18.0122	20/02/18	08/06/18	108
RTSum - 0011055-51.2017.5.18.0122	30/01/18	14/03/18	43
RTSum - 0011070-20.2017.5.18.0122	02/02/18	11/04/18	68
RTSum - 0011077-12.2017.5.18.0122	10/11/17	21/03/18	131
RTSum - 0011096-18.2017.5.18.0122	03/05/18	11/09/18	131
RTSum - 0011104-92.2017.5.18.0122	07/12/17	07/02/18	62
RTSum - 0011105-77.2017.5.18.0122	05/10/18	09/11/18	35
RTSum - 0011114-39.2017.5.18.0122	30/08/18	05/11/18	67
RTSum - 0011129-08.2017.5.18.0122	28/02/18	11/05/18	72
RTSum - 0011145-59.2017.5.18.0122	06/02/18	04/06/18	118

Legenda:

- Início : data do início da liquidação

- Homolog : data da decisão homologatória dos cálculos

- Prazo: O prazo médio entre a data da decisão homologatória dos cálculos e a data do início da liquidação .



PRAZO MÉDIO ENTRE O INÍCIO E O ENCERRAMENTO DA LIQUIDAÇÃO - 2ª VARA DO TRABALHO DE ITUMBIARA

2ª VARA DO TRABALHO DE ITUMBIARA

SUMARÍSSIMO

Qtd	Prazo Médio
228	95,48

Nr. Processo	Início	Homolog.	Prazo
RTSum - 0011146-78.2016.5.18.0122	12/06/18	26/09/18	106
RTSum - 0011150-81.2017.5.18.0122	07/02/18	11/04/18	63
RTSum - 0011159-43.2017.5.18.0122	14/09/18	30/10/18	46
RTSum - 0011166-35.2017.5.18.0122	08/02/18	18/04/18	69
RTSum - 0011166-35.2017.5.18.0122	08/02/18	21/11/18	286
RTSum - 0011169-24.2016.5.18.0122	17/07/18	27/09/18	72
RTSum - 0011182-23.2016.5.18.0122	21/09/17	14/03/18	174
RTSum - 0011184-56.2017.5.18.0122	12/12/17	13/03/18	91
RTSum - 0011185-41.2017.5.18.0122	19/06/18	06/09/18	79
RTSum - 0011186-26.2017.5.18.0122	12/12/17	14/03/18	92
RTSum - 0011193-52.2016.5.18.0122	25/04/18	21/08/18	118
RTSum - 0011198-40.2017.5.18.0122	04/07/18	29/08/18	56
RTSum - 0011207-02.2017.5.18.0122	06/04/18	03/08/18	119
RTSum - 0011208-84.2017.5.18.0122	27/08/18	30/10/18	64
RTSum - 0011212-24.2017.5.18.0122	14/05/18	23/08/18	101
RTSum - 0011227-90.2017.5.18.0122	09/07/18	20/09/18	73
RTSum - 0011228-75.2017.5.18.0122	15/10/18	28/11/18	44
RTSum - 0011228-75.2017.5.18.0122	15/10/18	04/12/18	50
RTSum - 0011264-20.2017.5.18.0122	25/01/18	19/04/18	84
RTSum - 0011267-72.2017.5.18.0122	04/07/18	09/10/18	97
RTSum - 0011292-85.2017.5.18.0122	10/10/18	04/12/18	55
RTSum - 0011324-90.2017.5.18.0122	03/05/18	19/06/18	47
RTSum - 0011334-37.2017.5.18.0122	06/03/18	03/04/18	28
RTSum - 0011337-89.2017.5.18.0122	18/06/18	14/09/18	88

Legenda:

- Início : data do início da liquidação

- Homolog : data da decisão homologatória dos cálculos

- Prazo: O prazo médio entre a data da decisão homologatória dos cálculos e a data do início da liquidação .



PRAZO MÉDIO ENTRE O INÍCIO E O ENCERRAMENTO DA LIQUIDAÇÃO - 2ª VARA DO TRABALHO DE ITUMBIARA

2ª VARA DO TRABALHO DE ITUMBIARA

SUMARÍSSIMO

Qtd	Prazo Médio
228	95,48

Nr. Processo	Início	Homolog.	Prazo
RTSum - 0011339-62.2017.5.18.0121	06/03/18	08/06/18	94
RTSum - 0011354-28.2017.5.18.0122	15/03/18	19/06/18	96
RTSum - 0011370-16.2016.5.18.0122	10/05/18	11/09/18	124
RTSum - 0011377-08.2016.5.18.0122	27/07/18	29/09/18	64
RTSum - 0011379-41.2017.5.18.0122	20/03/18	11/05/18	52
RTSum - 0011382-93.2017.5.18.0122	15/08/18	31/10/18	77
RTSum - 0011384-63.2017.5.18.0122	27/04/18	08/06/18	42
RTSum - 0011389-85.2017.5.18.0122	03/05/18	21/08/18	110
RTSum - 0011406-29.2014.5.18.0122	14/08/17	15/02/18	185
RTSum - 0011409-13.2016.5.18.0122	31/10/17	15/02/18	107
RTSum - 0011434-89.2017.5.18.0122	17/07/18	22/08/18	36
RTSum - 0011449-29.2015.5.18.0122	15/09/17	07/02/18	145
RTSum - 0011456-50.2017.5.18.0122	15/05/18	27/06/18	43
RTSum - 0011600-92.2015.5.18.0122	16/05/17	02/02/18	262
RTSum - 0011641-59.2015.5.18.0122	19/01/18	14/05/18	115

Legenda:
- Início : data do início da liquidação
- Homolog : data da decisão homologatória dos cálculos
- Prazo: O prazo médio entre a data da decisão homologatória dos cálculos e a data do início da liquidação .