Conceituação

Tema	Prazos Processuais
Relatórios	Evolução Histórica Comparativo por VT Comparativo por Grupo Por Grupo Por VT Por Processo
Resumo	Apresenta o prazo médio entre o início e o encerramento da liquidação.
Descrição	O prazo médio é obtido entre a data da decisão homologatória dos cálculos e a data do início da liquidação (da apresentação do cálculo, dos artigos ou arbitramento). Considerar os processos com decisão homologatória da liquidação no período de apuração. Devem ser excluídos os processos com liquidação encerrada por acordo. Os dados são extraídos baseando-se nos itens do e-Gestão: 359 e 90359 - Do início até o encerramento da liquidação - rito sumaríssimo; 371 e 90371 – Do início até o encerramento da liquidação - exceto rito sumaríssimo.
Origem da informação	e-Gestão
Critérios e transformações	Coletado do e-Gestão, consolidado, otimizado e classificado para análise.
Análises possíveis	Prazo médio entre o início e o encerramento da liquidação, detalhado de forma geral, por grupo, por VT e por processo.

EVOLUÇÃO HISTÓRICA DOS PRAZOS PROCESSUAIS ENTRE O INÍCIO E O ENCERRAMENTO DA LIQUIDAÇÃO - 11ª VARA DO TRABALHO DE GOIÂNIA

Data de encerramento da liquidação entre 1/1/2018 e 31/12/2018 23:59:59

Rito	Qtd	Prazo Médio
ORDINÁRIO	400	101,09
SUMARÍSSIMO	249	79,71
Total/Média	**649**	**92,89**

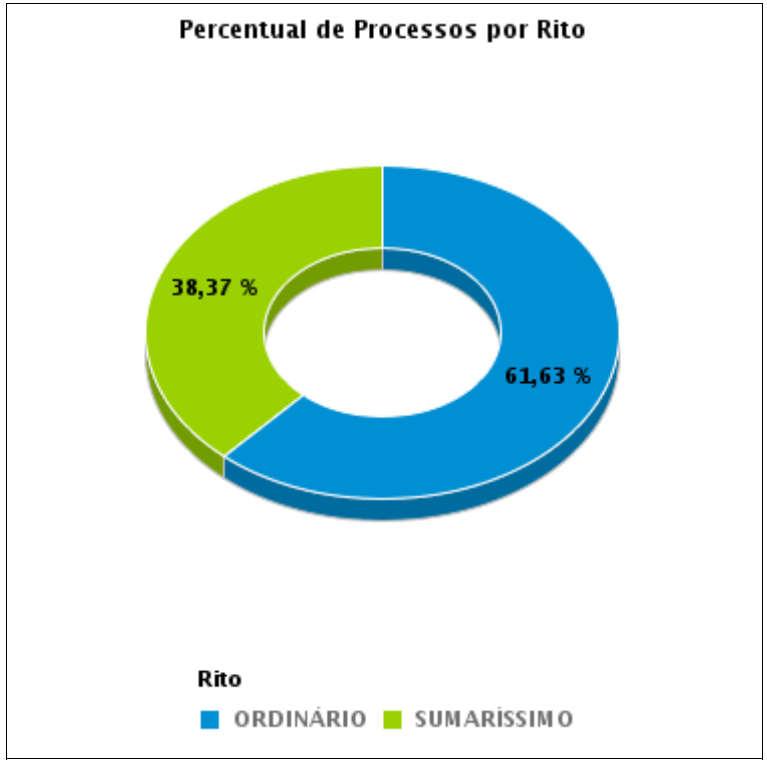

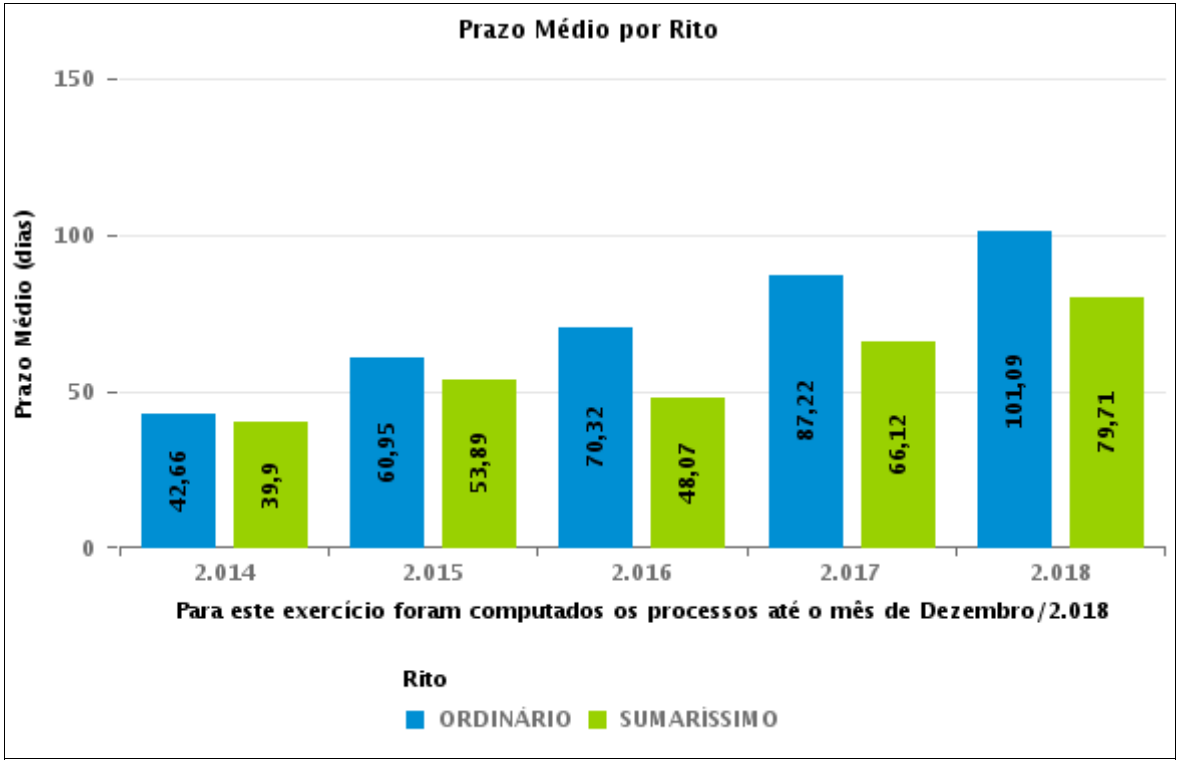

COMPARATIVO DO PRAZO MÉDIO ENTRE O INÍCIO E O ENCERRAMENTO DA LIQUIDAÇÃO - 11ª VARA DO TRABALHO DE GOIÂNIA

Data de encerramento da liquidação entre 1/1/2018 e 31/12/2018 23:59:59

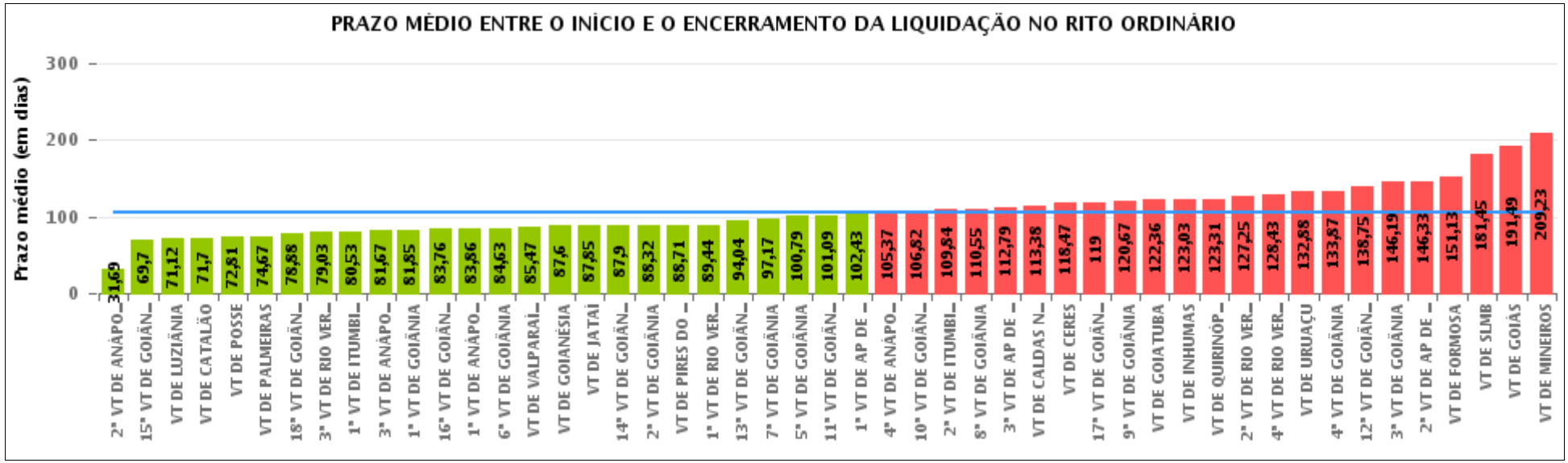

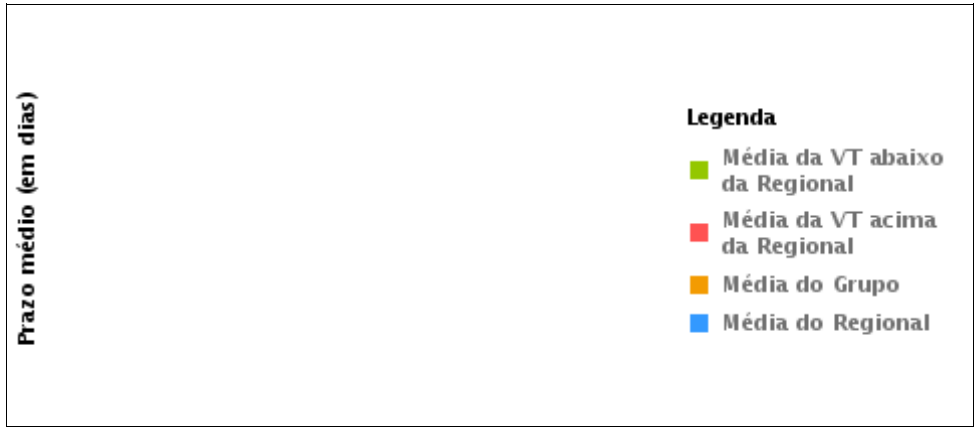

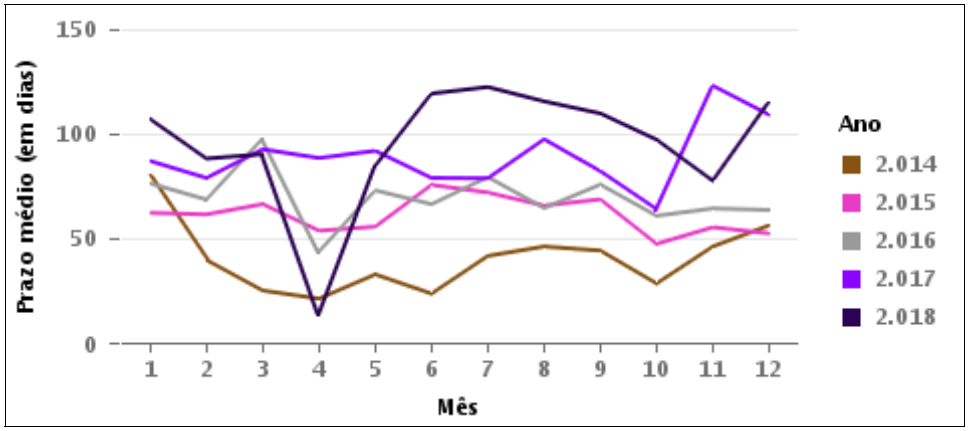

COMPARATIVO DO PRAZO MÉDIO ENTRE O INÍCIO E O ENCERRAMENTO DA LIQUIDAÇÃO ENTRE AS VARAS DO GRUPO

Data de encerramento da liquidação entre 1/1/2018 e 31/12/2018 23:59:59

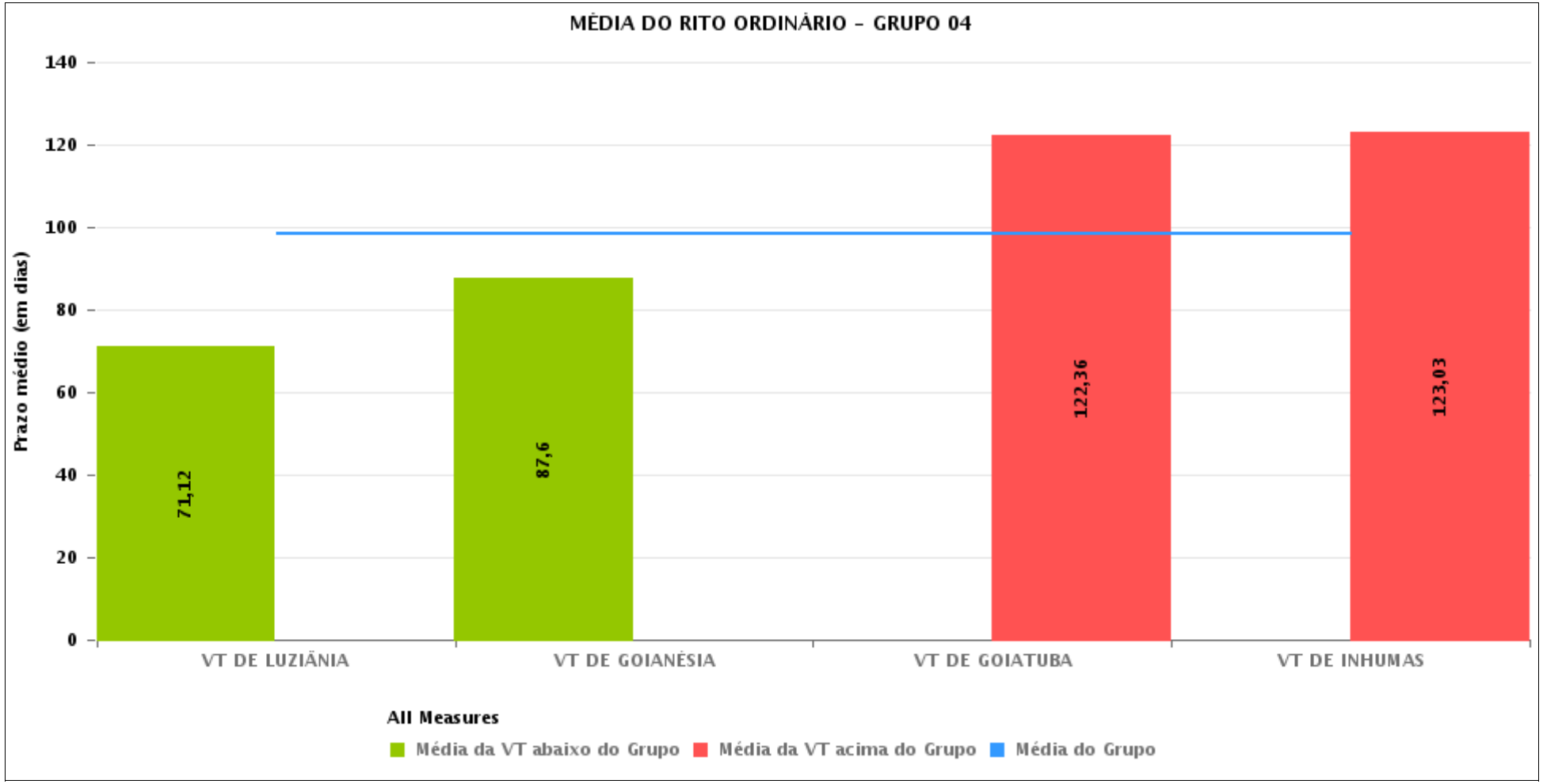

PRAZO MÉDIO ENTRE O INÍCIO E O ENCERRAMENTO DA LIQUIDAÇÃO POR GRUPO

Data de encerramento da liquidação entre 1/1/2018 e 31/12/2018 23:59:59

Rito	Grupo	Qtd. Processos	Prazo Médio (dias)	Ranking
ORDINÁRIO	GRUPO 01	57	76,72	1°
	GRUPO 04	1.481	98,67	2°
	GRUPO 05	8.699	99,92	3°
	GRUPO 03	5.932	113,33	4°
	GRUPO 02	216	151,13	5°

Legenda:	# Grupo 03 – De 1501 a 2000	# Grupo 04 – De 2001 a 2500	# Grupo 05 – Maior que 2500
# Grupo 01 – Até 1000 VT de Posse VT de Pires do Rio # Grupo 02 – De 1001 a 1500 VT de Formosa	VT de Ceres 1ª VT de Anápolis 2ª VT de Anápolis 3ª VT de Anápolis 4ª VT de Anápolis 1ª VT de Aparecida de Goiânia 2ª VT de Aparecida de Goiânia 3ª VT de Aparecida de Goiânia VT de Caldas Novas 1ª VT de Itumbiara 2ª VT de Itumbiara VT de Goiás VT de Jataí VT de Mineiros VT de Quirinópolis 1ª VT de Rio Verde 2ª VT de Rio Verde 3ª VT de Rio Verde 4ª VT de Rio Verde VT de São Luis de Montes Belos	VT de Goiatuba VT de Goianésia 1ª VT de Goiânia 2ª VT de Goiânia 3ª VT de Goiânia 4ª VT de Goiânia 5ª VT de Goiânia 6ª VT de Goiânia 7ª VT de Goiânia 8ª VT de Goiânia 9ª VT de Goiânia 10ª VT de Goiânia 11ª VT de Goiânia 12ª VT de Goiânia 13ª VT de Goiânia 14ª VT de Goiânia 15ª VT de Goiânia 16ª VT de Goiânia 17ª VT de Goiânia 18ª VT de Goiânia VT de Inhumas VT de Luziânia	VT de Catalão VT de Uruaçu VT de Valparaíso de Goiás

PRAZO MÉDIO ENTRE O INÍCIO E O ENCERRAMENTO DA LIQUIDAÇÃO DE TODAS AS VARAS DO TRABALHO

Data de encerramento da liquidação entre 1/1/2018 e 31/12/2018 23:59:59

ORDINÁRIO

Qtd. Processos	Prazo Médio (dias)
16.385	105,26

Vara do Trabalho	Qtd Processos	Prazo Médio	Ranking
2ª VARA DO TRABALHO DE ANÁPOLIS	87	31,69	1°
15ª VARA DO TRABALHO DE GOIÂNIA	391	69,7	2°
VARA DO TRABALHO DE LUZIÂNIA	490	71,12	3°
VARA DO TRABALHO DE CATALÃO	570	71,7	4°
VARA DO TRABALHO DE POSSE	43	72,81	5°
VARA DO TRABALHO DE PALMEIRAS	67	74,67	6°
18ª VARA DO TRABALHO DE GOIÂNIA	536	78,88	7°
3ª VARA DO TRABALHO DE RIO VERDE	484	79,03	8°
1ª VARA DO TRABALHO DE ITUMBIARA	327	80,53	9°
3ª VARA DO TRABALHO DE ANÁPOLIS	273	81,67	10°
1ª VARA DO TRABALHO DE GOIÂNIA	224	81,85	11°
16ª VARA DO TRABALHO DE GOIÂNIA	435	83,76	12°
1ª VARA DO TRABALHO DE ANÁPOLIS	250	83,86	13°
6ª VARA DO TRABALHO DE GOIÂNIA	487	84,63	14°
VARA DO TRABALHO DE VALPARAÍSO DE GOIÁS	349	85,47	15°
VARA DO TRABALHO DE GOIANÉSIA	294	87,6	16°
VARA DO TRABALHO DE JATAÍ	179	87,85	17°
14ª VARA DO TRABALHO DE GOIÂNIA	407	87,9	18°
2ª VARA DO TRABALHO DE GOIÂNIA	364	88,32	19°
VARA DO TRABALHO DE PIRES DO RIO	14	88,71	20°
1ª VARA DO TRABALHO DE RIO VERDE	504	89,44	21°
13ª VARA DO TRABALHO DE GOIÂNIA	389	94,04	22°
7ª VARA DO TRABALHO DE GOIÂNIA	387	97,17	23°
5ª VARA DO TRABALHO DE GOIÂNIA	482	100,79	24°
11ª VARA DO TRABALHO DE GOIÂNIA	400	101,09	25°
1ª VARA DO TRABALHO DE APARECIDA DE GOIÂNIA	425	102,43	26°

PRAZO MÉDIO ENTRE O INÍCIO E O ENCERRAMENTO DA LIQUIDAÇÃO DE TODAS AS VARAS DO TRABALHO

ORDINÁRIO

Qtd. Processos	Prazo Médio (dias)
16.385	105,26

Vara do Trabalho	Qtd Processos	Prazo Médio	Ranking
4ª VARA DO TRABALHO DE ANÁPOLIS	445	105,37	27°
10ª VARA DO TRABALHO DE GOIÂNIA	429	106,82	28°
2ª VARA DO TRABALHO DE ITUMBIARA	276	109,84	29°
8ª VARA DO TRABALHO DE GOIÂNIA	530	110,55	30°
3ª VARA DO TRABALHO DE APARECIDA DE GOIÂNIA	303	112,79	31°
VARA DO TRABALHO DE CALDAS NOVAS	221	113,38	32°
VARA DO TRABALHO DE CERES	154	118,47	33°
17ª VARA DO TRABALHO DE GOIÂNIA	424	119	34°
9ª VARA DO TRABALHO DE GOIÂNIA	418	120,67	35°
VARA DO TRABALHO DE GOIATUBA	346	122,36	36°
VARA DO TRABALHO DE INHUMAS	351	123,03	37°
VARA DO TRABALHO DE QUIRINÓPOLIS	279	123,31	38°
2ª VARA DO TRABALHO DE RIO VERDE	393	127,25	39°
4ª VARA DO TRABALHO DE RIO VERDE	305	128,43	40°
VARA DO TRABALHO DE URUAÇU	548	132,88	41°
4ª VARA DO TRABALHO DE GOIÂNIA	359	133,87	42°
12ª VARA DO TRABALHO DE GOIÂNIA	382	138,75	43°
3ª VARA DO TRABALHO DE GOIÂNIA	121	146,19	44°
2ª VARA DO TRABALHO DE APARECIDA DE GOIÂNIA	436	146,33	45°
VARA DO TRABALHO DE FORMOSA	216	151,13	46°
VARA DO TRABALHO DE SÃO LUIS DE MONTES BELOS	253	181,45	47°
VARA DO TRABALHO DE GOIÁS	76	191,49	48°
VARA DO TRABALHO DE MINEIROS	262	209,23	49°

PRAZO MÉDIO ENTRE O INÍCIO E O ENCERRAMENTO DA LIQUIDAÇÃO - 11ª VARA DO TRABALHO DE GOIÂNIA

Data de encerramento da liquidação entre 1/1/2018 e 31/12/2018 23:59:59

Qtd	Prazo Médio

Nr. Processo	Início	Homolog.	Prazo

Legenda:
- Início : data do início da liquidação
- Homolog : data da decisão homologatória dos cálculos
- Prazo: O prazo médio entre a data da decisão homologatória dos cálculos e a data do início da liquidação .