

Conceituação

Tema	Prazos Processuais
Relatórios	Evolução Histórica Comparativo por VT Comparativo por Grupo Por Grupo Por VT Por Processo
Resumo	Apresenta o prazo médio entre o início e o encerramento da liquidação.
Descrição	O prazo médio é obtido entre a data da decisão homologatória dos cálculos e a data do início da liquidação (da apresentação do cálculo, dos artigos ou arbitramento). Considerar os processos com decisão homologatória da liquidação no período de apuração. Devem ser excluídos os processos com liquidação encerrada por acordo. Os dados são extraídos baseando-se nos itens do e-Gestão: 359 e 90359 - Do início até o encerramento da liquidação - rito sumaríssimo; 371 e 90371 – Do início até o encerramento da liquidação - exceto rito sumaríssimo.
Origem da informação	e-Gestão
Critérios e transformações	Coletado do e-Gestão, consolidado, otimizado e classificado para análise.
Análises possíveis	Prazo médio entre o início e o encerramento da liquidação, detalhado de forma geral, por grupo, por VT e por processo.



EVOLUÇÃO HISTÓRICA DOS PRAZOS PROCESSUAIS ENTRE O INÍCIO E O ENCERRAMENTO DA LIQUIDAÇÃO - 1ª VARA DO TRABALHO DE ITUMBIARA

Data de encerramento da liquidação entre 1/1/2018 e 31/12/2018 23:59:59

Rito	Qtd	Prazo Médio
ORDINÁRIO	327	80,53
SUMARÍSSIMO	239	41,55
Total/Média	566	64,07

Percentual de Processos por Rito

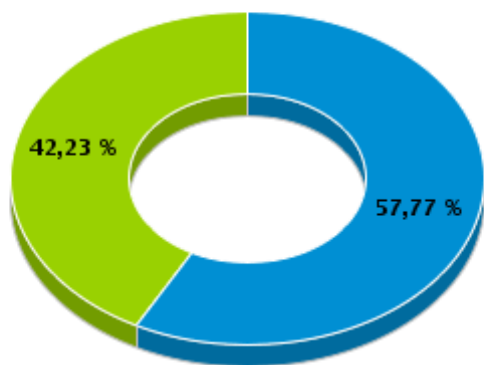

Rito

■ ORDINÁRIO ■ SUMARÍSSIMO

Prazo Médio por Rito

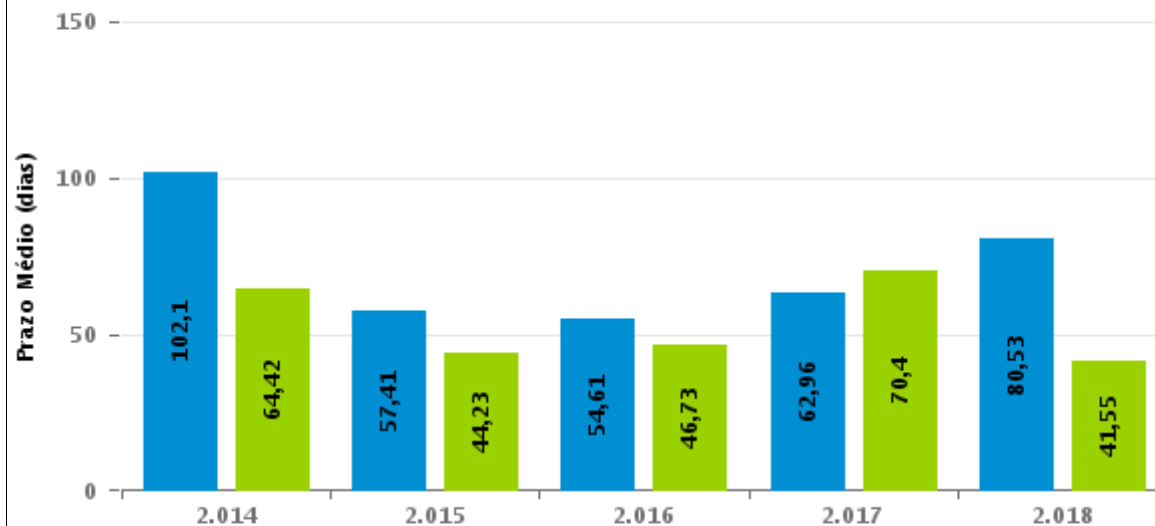

Para este exercício foram computados os processos até o mês de Dezembro/2.018

Rito

■ ORDINÁRIO ■ SUMARÍSSIMO



COMPARATIVO DO PRAZO MÉDIO ENTRE O INÍCIO E O ENCERRAMENTO DA LIQUIDAÇÃO - 1ª VARA DO TRABALHO DE ITUMBIARA

Data de encerramento da liquidação entre 1/1/2018 e 31/12/2018 23:59:59

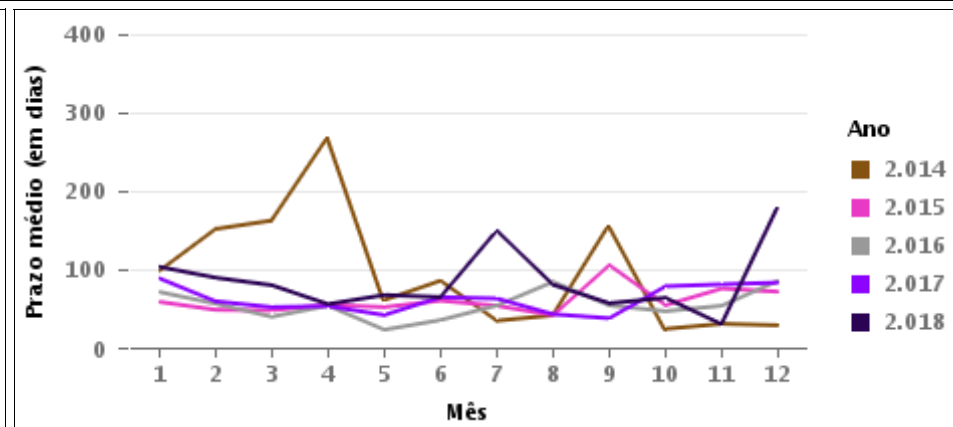
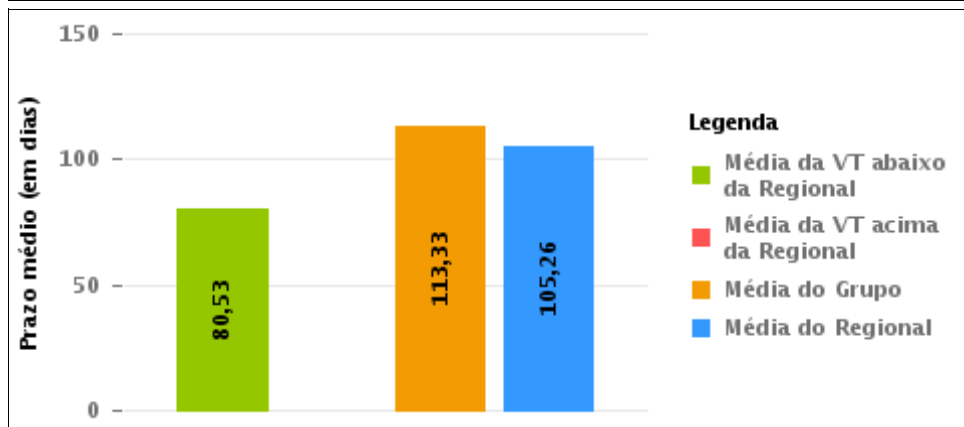
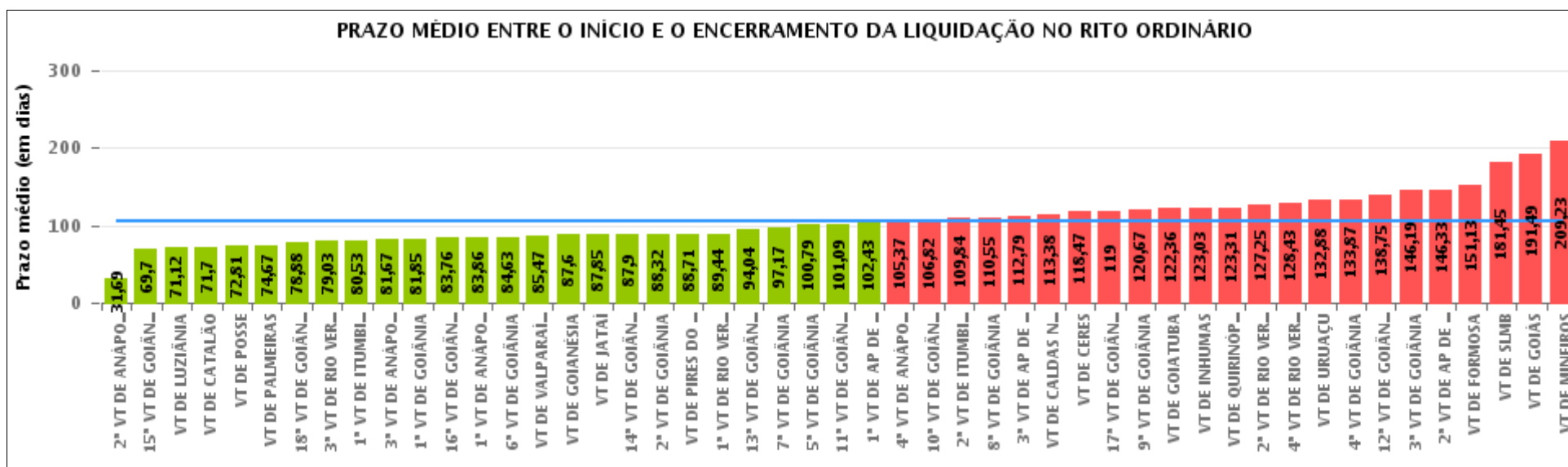



COMPARATIVO DO PRAZO MÉDIO ENTRE O INÍCIO E O ENCERRAMENTO DA LIQUIDAÇÃO ENTRE AS VARAS DO GRUPO

Data de encerramento da liquidação entre 1/1/2018 e 31/12/2018 23:59:59

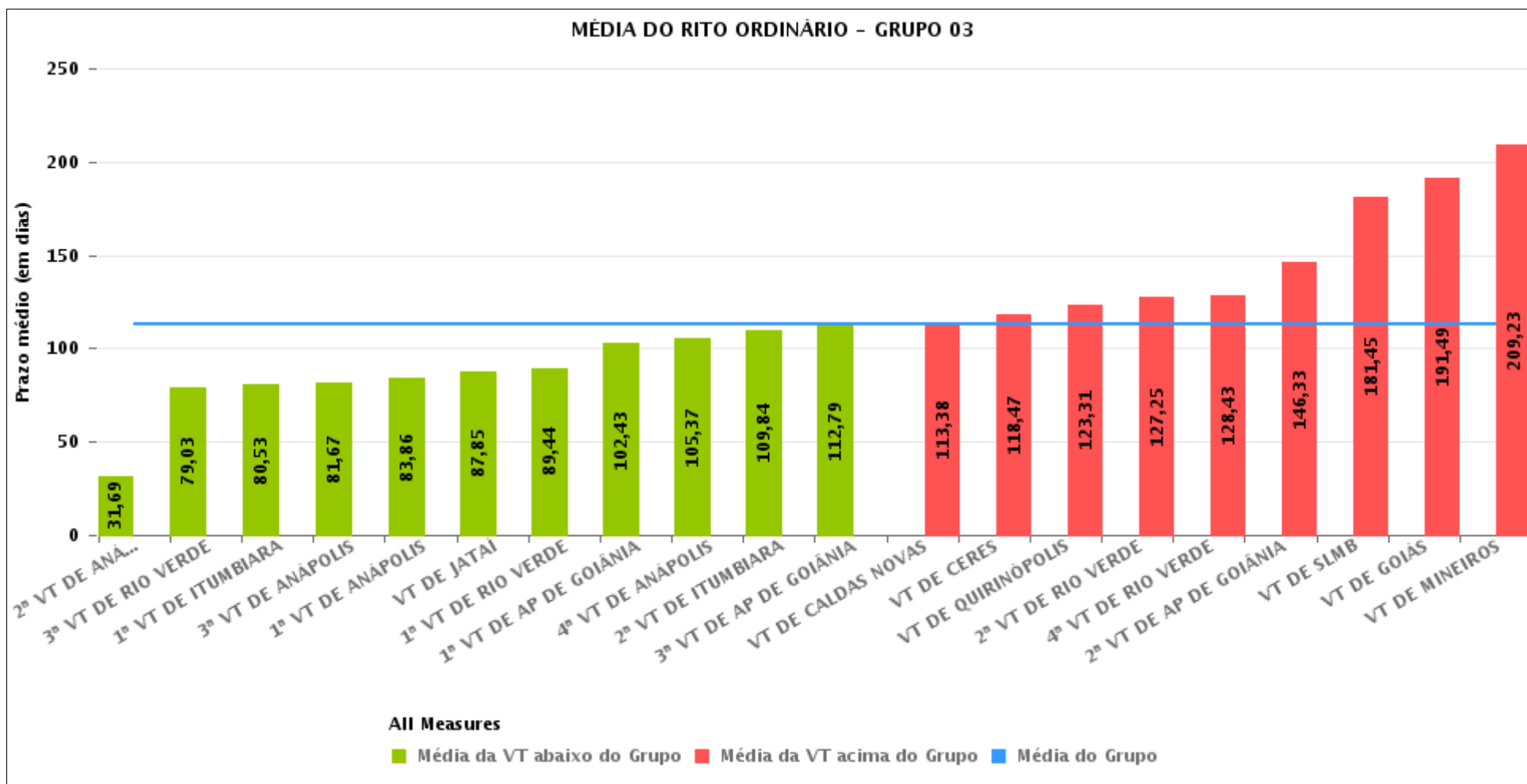



PRAZO MÉDIO ENTRE O INÍCIO E O ENCERRAMENTO DA LIQUIDAÇÃO POR GRUPO

Data de encerramento da liquidação entre 1/1/2018 e 31/12/2018 23:59:59

Rito	Grupo	Qtd. Processos	Prazo Médio (dias)	Ranking
ORDINÁRIO	GRUPO 01	57	76,72	1°
	GRUPO 04	1.481	98,67	2°
	GRUPO 05	8.699	99,92	3°
	GRUPO 03	5.932	113,33	4°
	GRUPO 02	216	151,13	5°

Legenda:	# Grupo 03 – De 1501 a 2000	# Grupo 04 – De 2001 a 2500	# Grupo 05 – Maior que 2500
# Grupo 01 – Até 1000 VT de Posse VT de Pires do Rio	VT de Ceres 1ª VT de Anápolis 2ª VT de Anápolis 3ª VT de Anápolis 4ª VT de Anápolis	VT de Goiatuba VT de Goianésia 1ª VT de Goiânia 2ª VT de Goiânia 3ª VT de Goiânia 4ª VT de Goiânia 5ª VT de Goiânia 6ª VT de Goiânia 7ª VT de Goiânia 8ª VT de Goiânia 9ª VT de Goiânia 10ª VT de Goiânia 11ª VT de Goiânia 12ª VT de Goiânia 13ª VT de Goiânia 14ª VT de Goiânia 15ª VT de Goiânia 16ª VT de Goiânia 17ª VT de Goiânia 18ª VT de Goiânia VT de Inhumas VT de Luziânia	VT de Catalão VT de Uruaçu VT de Valparaíso de Goiás
# Grupo 02 – De 1001 a 1500 VT de Formosa	1ª VT de Aparecida de Goiânia 2ª VT de Aparecida de Goiânia 3ª VT de Aparecida de Goiânia VT de Caldas Novas 1ª VT de Itumbiara 2ª VT de Itumbiara VT de Goiás VT de Jataí VT de Mineiros VT de Quirinópolis 1ª VT de Rio Verde 2ª VT de Rio Verde 3ª VT de Rio Verde 4ª VT de Rio Verde VT de São Luis de Montes Belos		



PRAZO MÉDIO ENTRE O INÍCIO E O ENCERRAMENTO DA LIQUIDAÇÃO DE TODAS AS VARAS DO TRABALHO

Data de encerramento da liquidação entre 1/1/2018 e 31/12/2018 23:59:59

ORDINÁRIO

Qtd. Processos	Prazo Médio (dias)
16.385	105,26

Vara do Trabalho	Qtd Processos	Prazo Médio	Ranking
2ª VARA DO TRABALHO DE ANÁPOLIS	87	31,69	1º
15ª VARA DO TRABALHO DE GOIÂNIA	391	69,7	2º
VARA DO TRABALHO DE LUZIÂNIA	490	71,12	3º
VARA DO TRABALHO DE CATALÃO	570	71,7	4º
VARA DO TRABALHO DE POSSE	43	72,81	5º
VARA DO TRABALHO DE PALMEIRAS	67	74,67	6º
18ª VARA DO TRABALHO DE GOIÂNIA	536	78,88	7º
3ª VARA DO TRABALHO DE RIO VERDE	484	79,03	8º
1ª VARA DO TRABALHO DE ITUMBIARA	327	80,53	9º
3ª VARA DO TRABALHO DE ANÁPOLIS	273	81,67	10º
1ª VARA DO TRABALHO DE GOIÂNIA	224	81,85	11º
16ª VARA DO TRABALHO DE GOIÂNIA	435	83,76	12º
1ª VARA DO TRABALHO DE ANÁPOLIS	250	83,86	13º
6ª VARA DO TRABALHO DE GOIÂNIA	487	84,63	14º
VARA DO TRABALHO DE VALPARAÍSO DE GOIÁS	349	85,47	15º
VARA DO TRABALHO DE GOIANÉSIA	294	87,6	16º
VARA DO TRABALHO DE JATAÍ	179	87,85	17º
14ª VARA DO TRABALHO DE GOIÂNIA	407	87,9	18º
2ª VARA DO TRABALHO DE GOIÂNIA	364	88,32	19º
VARA DO TRABALHO DE PIRES DO RIO	14	88,71	20º
1ª VARA DO TRABALHO DE RIO VERDE	504	89,44	21º
13ª VARA DO TRABALHO DE GOIÂNIA	389	94,04	22º
7ª VARA DO TRABALHO DE GOIÂNIA	387	97,17	23º
5ª VARA DO TRABALHO DE GOIÂNIA	482	100,79	24º
11ª VARA DO TRABALHO DE GOIÂNIA	400	101,09	25º
1ª VARA DO TRABALHO DE APARECIDA DE GOIÂNIA	425	102,43	26º



PRAZO MÉDIO ENTRE O INÍCIO E O ENCERRAMENTO DA LIQUIDAÇÃO DE TODAS AS VARAS DO TRABALHO

ORDINÁRIO

Qtd. Processos	Prazo Médio (dias)
16.385	105,26

Vara do Trabalho	Qtd Processos	Prazo Médio	Ranking
4ª VARA DO TRABALHO DE ANÁPOLIS	445	105,37	27º
10ª VARA DO TRABALHO DE GOIÂNIA	429	106,82	28º
2ª VARA DO TRABALHO DE ITUMBIARA	276	109,84	29º
8ª VARA DO TRABALHO DE GOIÂNIA	530	110,55	30º
3ª VARA DO TRABALHO DE APARECIDA DE GOIÂNIA	303	112,79	31º
VARA DO TRABALHO DE CALDAS NOVAS	221	113,38	32º
VARA DO TRABALHO DE CERES	154	118,47	33º
17ª VARA DO TRABALHO DE GOIÂNIA	424	119	34º
9ª VARA DO TRABALHO DE GOIÂNIA	418	120,67	35º
VARA DO TRABALHO DE GOIATUBA	346	122,36	36º
VARA DO TRABALHO DE INHUMAS	351	123,03	37º
VARA DO TRABALHO DE QUIRINÓPOLIS	279	123,31	38º
2ª VARA DO TRABALHO DE RIO VERDE	393	127,25	39º
4ª VARA DO TRABALHO DE RIO VERDE	305	128,43	40º
VARA DO TRABALHO DE URUAÇU	548	132,88	41º
4ª VARA DO TRABALHO DE GOIÂNIA	359	133,87	42º
12ª VARA DO TRABALHO DE GOIÂNIA	382	138,75	43º
3ª VARA DO TRABALHO DE GOIÂNIA	121	146,19	44º
2ª VARA DO TRABALHO DE APARECIDA DE GOIÂNIA	436	146,33	45º
VARA DO TRABALHO DE FORMOSA	216	151,13	46º
VARA DO TRABALHO DE SÃO LUIS DE MONTES BELOS	253	181,45	47º
VARA DO TRABALHO DE GOIÁS	76	191,49	48º
VARA DO TRABALHO DE MINEIROS	262	209,23	49º



PRAZO MÉDIO ENTRE O INÍCIO E O ENCERRAMENTO DA LIQUIDAÇÃO - 1ª VARA DO TRABALHO DE ITUMBIARA

Data de encerramento da liquidação entre 1/1/2018 e 31/12/2018 23:59:59

1ª VARA DO TRABALHO DE ITUMBIARA

ORDINÁRIO

Qtd	Prazo Médio
327	80,53

Nr. Processo	Início	Homolog.	Prazo
ConPag - 0010260-14.2018.5.18.0121	10/10/18	11/10/18	1
ConPag - 0010269-10.2017.5.18.0121	06/09/17	11/01/18	127
ConPag - 0010681-04.2018.5.18.0121	05/10/18	23/10/18	18
ConPag - 0011196-73.2017.5.18.0121	04/04/18	06/04/18	2
ET - 0010844-18.2017.5.18.0121	16/01/18	26/02/18	41
ET - 0011396-80.2017.5.18.0121	26/06/18	15/08/18	50
HoTrEx - 0010301-78.2018.5.18.0121	17/07/18	17/07/18	0
HoTrEx - 0010376-20.2018.5.18.0121	16/07/18	16/07/18	0
HoTrEx - 0010417-84.2018.5.18.0121	04/06/18	17/07/18	43
HoTrEx - 0010641-22.2018.5.18.0121	04/10/18	05/10/18	1
HoTrEx - 0010992-92.2018.5.18.0121	14/11/18	14/11/18	0
HoTrEx - 0011032-74.2018.5.18.0121	14/11/18	14/11/18	0
HoTrEx - 0011449-61.2017.5.18.0121	21/05/18	23/05/18	2
HoTrEx - 0011455-68.2017.5.18.0121	14/05/18	15/05/18	1
Monito - 0011347-73.2016.5.18.0121	17/09/18	05/10/18	18
RTAlç - 0010002-04.2018.5.18.0121	20/04/18	23/04/18	3
RTAlç - 0010239-38.2018.5.18.0121	14/09/18	05/10/18	21
RTAlç - 0010242-90.2018.5.18.0121	31/07/18	15/08/18	15
RTAlç - 0010244-60.2018.5.18.0121	24/09/18	25/10/18	31
RTAlç - 0010326-91.2018.5.18.0121	11/09/18	28/09/18	17
RTAlç - 0010352-89.2018.5.18.0121	12/11/18	12/11/18	0

Legenda:

- Início : data do início da liquidação

- Homolog : data da decisão homologatória dos cálculos

- Prazo: O prazo médio entre a data da decisão homologatória dos cálculos e a data do início da liquidação .



PRAZO MÉDIO ENTRE O INÍCIO E O ENCERRAMENTO DA LIQUIDAÇÃO - 1ª VARA DO TRABALHO DE ITUMBIARA

1ª VARA DO TRABALHO DE ITUMBIARA

ORDINÁRIO

Qtd	Prazo Médio
327	80,53

Nr. Processo	Início	Homolog.	Prazo
RTAlç - 0010430-83.2018.5.18.0121	21/11/18	22/11/18	1
RTAlç - 0010908-91.2018.5.18.0121	29/11/18	07/12/18	8
RTAlç - 0010967-16.2017.5.18.0121	05/07/18	05/10/18	92
RTAlç - 0011104-95.2017.5.18.0121	04/04/18	06/04/18	2
RTAlç - 0011105-80.2017.5.18.0121	18/07/18	19/07/18	1
RTAlç - 0011189-18.2016.5.18.0121	26/04/18	02/05/18	6
RTAlç - 0011259-98.2017.5.18.0121	20/03/18	19/07/18	121
RTAlç - 0011379-44.2017.5.18.0121	27/08/18	25/10/18	59
RTOrd - 0000760-31.2012.5.18.0121	06/06/18	27/10/18	143
RTOrd - 0000866-27.2011.5.18.0121	18/11/17	22/10/18	338
RTOrd - 0001490-42.2012.5.18.0121	05/02/14	30/07/18	1.636
RTOrd - 0001679-54.2011.5.18.0121	29/05/13	03/12/18	2.014
RTOrd - 0001711-25.2012.5.18.0121	06/06/18	05/10/18	121
RTOrd - 0010002-72.2016.5.18.0121	13/12/17	26/03/18	103
RTOrd - 0010006-75.2017.5.18.0121	27/09/17	23/01/18	118
RTOrd - 0010008-45.2017.5.18.0121	18/09/17	11/01/18	115
RTOrd - 0010009-93.2018.5.18.0121	05/10/18	25/10/18	20
RTOrd - 0010016-56.2016.5.18.0121	30/06/17	17/01/18	201
RTOrd - 0010018-55.2018.5.18.0121	05/11/18	22/11/18	17
RTOrd - 0010045-72.2017.5.18.0121	23/04/18	19/07/18	87
RTOrd - 0010054-68.2016.5.18.0121	12/07/18	09/10/18	89
RTOrd - 0010077-14.2016.5.18.0121	16/01/18	04/04/18	78
RTOrd - 0010078-62.2017.5.18.0121	23/07/18	24/07/18	1
RTOrd - 0010083-84.2017.5.18.0121	05/11/18	03/12/18	28

Legenda:

- Início : data do início da liquidação

- Homolog : data da decisão homologatória dos cálculos

- Prazo: O prazo médio entre a data da decisão homologatória dos cálculos e a data do início da liquidação .



PRAZO MÉDIO ENTRE O INÍCIO E O ENCERRAMENTO DA LIQUIDAÇÃO - 1ª VARA DO TRABALHO DE ITUMBIARA

1ª VARA DO TRABALHO DE ITUMBIARA

ORDINÁRIO

Qtd	Prazo Médio
327	80,53

Nr. Processo	Início	Homolog.	Prazo
RTOrd - 0010092-12.2018.5.18.0121	16/11/18	14/12/18	28
RTOrd - 0010108-97.2017.5.18.0121	14/12/17	11/04/18	118
RTOrd - 0010112-03.2018.5.18.0121	30/10/18	29/11/18	30
RTOrd - 0010112-71.2016.5.18.0121	26/02/18	03/05/18	66
RTOrd - 0010115-55.2018.5.18.0121	23/08/18	04/10/18	42
RTOrd - 0010125-36.2017.5.18.0121	20/09/18	27/09/18	7
RTOrd - 0010126-26.2014.5.18.0121	23/03/18	08/07/18	107
RTOrd - 0010133-47.2016.5.18.0121	20/04/18	12/07/18	83
RTOrd - 0010139-54.2016.5.18.0121	23/08/18	29/10/18	67
RTOrd - 0010140-05.2017.5.18.0121	25/09/18	27/09/18	2
RTOrd - 0010147-94.2017.5.18.0121	30/07/18	30/07/18	0
RTOrd - 0010158-60.2016.5.18.0121	05/07/18	26/11/18	144
RTOrd - 0010160-59.2018.5.18.0121	18/09/18	11/12/18	84
RTOrd - 0010174-77.2017.5.18.0121	19/03/18	19/03/18	0
RTOrd - 0010175-96.2016.5.18.0121	14/09/18	29/10/18	45
RTOrd - 0010177-66.2016.5.18.0121	23/03/18	08/07/18	107
RTOrd - 0010177-66.2016.5.18.0121	23/03/18	24/07/18	123
RTOrd - 0010178-80.2018.5.18.0121	03/07/18	01/08/18	29
RTOrd - 0010185-77.2015.5.18.0121	06/07/18	01/08/18	26
RTOrd - 0010186-36.2017.5.18.0010	18/03/18	20/03/18	2
RTOrd - 0010206-82.2017.5.18.0121	23/05/18	25/08/18	94
RTOrd - 0010226-73.2017.5.18.0121	13/11/17	20/03/18	127
RTOrd - 0010227-63.2014.5.18.0121	14/05/18	04/06/18	21
RTOrd - 0010237-39.2016.5.18.0121	13/08/18	13/08/18	0

Legenda:

- Início : data do início da liquidação

- Homolog : data da decisão homologatória dos cálculos

- Prazo: O prazo médio entre a data da decisão homologatória dos cálculos e a data do início da liquidação .



PRAZO MÉDIO ENTRE O INÍCIO E O ENCERRAMENTO DA LIQUIDAÇÃO - 1ª VARA DO TRABALHO DE ITUMBIARA

1ª VARA DO TRABALHO DE ITUMBIARA

ORDINÁRIO

Qtd	Prazo Médio
327	80,53

Nr. Processo	Início	Homolog.	Prazo
RTOrd - 0010240-57.2017.5.18.0121	07/11/18	07/12/18	30
RTOrd - 0010257-93.2017.5.18.0121	05/04/18	22/06/18	78
RTOrd - 0010263-03.2017.5.18.0121	23/10/17	29/01/18	98
RTOrd - 0010264-22.2016.5.18.0121	23/03/18	22/06/18	91
RTOrd - 0010266-89.2016.5.18.0121	11/01/18	02/04/18	81
RTOrd - 0010273-47.2017.5.18.0121	06/07/18	08/07/18	2
RTOrd - 0010275-80.2018.5.18.0121	28/09/18	28/09/18	0
RTOrd - 0010286-80.2016.5.18.0121	23/10/17	11/01/18	80
RTOrd - 0010299-45.2017.5.18.0121	19/11/18	14/12/18	25
RTOrd - 0010300-30.2017.5.18.0121	23/01/18	06/02/18	14
RTOrd - 0010302-34.2016.5.18.0121	10/11/17	07/05/18	178
RTOrd - 0010303-19.2016.5.18.0121	02/05/18	01/06/18	30
RTOrd - 0010317-32.2018.5.18.0121	11/09/18	12/11/18	62
RTOrd - 0010317-32.2018.5.18.0121	11/09/18	14/12/18	94
RTOrd - 0010321-06.2017.5.18.0121	19/02/18	13/06/18	114
RTOrd - 0010328-61.2018.5.18.0121	21/08/18	11/10/18	51
RTOrd - 0010333-83.2018.5.18.0121	06/11/18	21/11/18	15
RTOrd - 0010345-68.2016.5.18.0121	20/09/17	16/01/18	118
RTOrd - 0010345-97.2018.5.18.0121	09/10/18	12/11/18	34
RTOrd - 0010345-97.2018.5.18.0121	09/10/18	17/12/18	69
RTOrd - 0010358-33.2017.5.18.0121	05/04/18	08/07/18	94
RTOrd - 0010360-37.2016.5.18.0121	20/04/18	04/08/18	106
RTOrd - 0010380-91.2017.5.18.0121	17/08/18	17/08/18	0
RTOrd - 0010386-69.2015.5.18.0121	05/07/18	05/10/18	92

Legenda:

- Início : data do início da liquidação

- Homolog : data da decisão homologatória dos cálculos

- Prazo: O prazo médio entre a data da decisão homologatória dos cálculos e a data do início da liquidação .



PRAZO MÉDIO ENTRE O INÍCIO E O ENCERRAMENTO DA LIQUIDAÇÃO - 1ª VARA DO TRABALHO DE ITUMBIARA

1ª VARA DO TRABALHO DE ITUMBIARA

ORDINÁRIO

Qtd	Prazo Médio
327	80,53

Nr. Processo	Início	Homolog.	Prazo
RTOrd - 0010390-38.2017.5.18.0121	05/10/17	09/01/18	96
RTOrd - 0010403-37.2017.5.18.0121	15/05/18	12/06/18	28
RTOrd - 0010404-56.2016.5.18.0121	15/06/18	09/09/18	86
RTOrd - 0010408-59.2017.5.18.0121	12/12/17	20/03/18	98
RTOrd - 0010412-62.2018.5.18.0121	20/11/18	21/11/18	1
RTOrd - 0010414-66.2017.5.18.0121	16/01/18	11/04/18	85
RTOrd - 0010416-02.2018.5.18.0121	10/09/18	22/11/18	73
RTOrd - 0010416-41.2014.5.18.0121	19/03/18	16/06/18	89
RTOrd - 0010418-40.2016.5.18.0121	25/06/18	27/09/18	94
RTOrd - 0010426-80.2017.5.18.0121	30/08/17	09/01/18	132
RTOrd - 0010431-05.2017.5.18.0121	05/10/17	01/02/18	119
RTOrd - 0010442-68.2016.5.18.0121	10/11/17	03/03/18	113
RTOrd - 0010443-24.2014.5.18.0121	19/02/18	17/05/18	87
RTOrd - 0010448-41.2017.5.18.0121	14/12/17	26/03/18	102
RTOrd - 0010450-45.2016.5.18.0121	05/04/18	28/06/18	84
RTOrd - 0010451-30.2016.5.18.0121	01/12/17	08/03/18	97
RTOrd - 0010453-97.2016.5.18.0121	05/09/17	11/01/18	128
RTOrd - 0010458-22.2016.5.18.0121	23/08/18	24/10/18	62
RTOrd - 0010459-07.2016.5.18.0121	29/08/18	29/10/18	61
RTOrd - 0010463-10.2017.5.18.0121	05/10/18	08/10/18	3
RTOrd - 0010475-58.2016.5.18.0121	05/11/18	26/11/18	21
RTOrd - 0010477-91.2017.5.18.0121	05/10/18	08/10/18	3
RTOrd - 0010488-57.2016.5.18.0121	30/04/18	04/08/18	96
RTOrd - 0010494-35.2014.5.18.0121	18/09/17	19/01/18	123

Legenda:

- Início : data do início da liquidação

- Homolog : data da decisão homologatória dos cálculos

- Prazo: O prazo médio entre a data da decisão homologatória dos cálculos e a data do início da liquidação .



PRAZO MÉDIO ENTRE O INÍCIO E O ENCERRAMENTO DA LIQUIDAÇÃO - 1ª VARA DO TRABALHO DE ITUMBIARA

1ª VARA DO TRABALHO DE ITUMBIARA

ORDINÁRIO

Qtd	Prazo Médio
327	80,53

Nr. Processo	Início	Homolog.	Prazo
RTOrd - 0010495-54.2013.5.18.0121	23/08/18	27/09/18	35
RTOrd - 0010498-04.2016.5.18.0121	02/05/18	30/05/18	28
RTOrd - 0010503-26.2016.5.18.0121	09/01/18	11/01/18	2
RTOrd - 0010503-55.2018.5.18.0121	16/11/18	19/11/18	3
RTOrd - 0010504-40.2018.5.18.0121	10/12/18	11/12/18	1
RTOrd - 0010511-37.2015.5.18.0121	21/05/18	05/10/18	137
RTOrd - 0010514-84.2018.5.18.0121	08/11/18	29/11/18	21
RTOrd - 0010517-73.2017.5.18.0121	28/05/18	04/08/18	68
RTOrd - 0010523-51.2015.5.18.0121	16/07/18	01/08/18	16
RTOrd - 0010543-71.2017.5.18.0121	23/03/18	22/06/18	91
RTOrd - 0010548-30.2016.5.18.0121	20/06/18	17/09/18	89
RTOrd - 0010554-03.2017.5.18.0121	15/05/18	25/08/18	102
RTOrd - 0010557-55.2017.5.18.0121	05/11/18	19/11/18	14
RTOrd - 0010564-81.2016.5.18.0121	27/10/17	21/02/18	117
RTOrd - 0010568-21.2016.5.18.0121	29/01/18	07/05/18	98
RTOrd - 0010573-77.2015.5.18.0121	23/03/18	13/06/18	82
RTOrd - 0010576-61.2017.5.18.0121	05/10/18	12/10/18	7
RTOrd - 0010583-92.2013.5.18.0121	20/09/17	11/01/18	113
RTOrd - 0010584-38.2017.5.18.0121	05/06/18	12/09/18	99
RTOrd - 0010588-75.2017.5.18.0121	05/07/18	12/09/18	69
RTOrd - 0010593-97.2017.5.18.0121	09/05/18	30/05/18	21
RTOrd - 0010596-52.2017.5.18.0121	27/08/18	27/09/18	31
RTOrd - 0010622-50.2017.5.18.0121	02/02/18	07/05/18	94
RTOrd - 0010624-20.2017.5.18.0121	05/03/18	23/05/18	79

Legenda:

- Início : data do início da liquidação

- Homolog : data da decisão homologatória dos cálculos

- Prazo: O prazo médio entre a data da decisão homologatória dos cálculos e a data do início da liquidação .



PRAZO MÉDIO ENTRE O INÍCIO E O ENCERRAMENTO DA LIQUIDAÇÃO - 1ª VARA DO TRABALHO DE ITUMBIARA

1ª VARA DO TRABALHO DE ITUMBIARA

ORDINÁRIO

Qtd	Prazo Médio
327	80,53

Nr. Processo	Início	Homolog.	Prazo
RTOrd - 0010635-88.2013.5.18.0121	09/02/18	21/03/18	40
RTOrd - 0010637-53.2016.5.18.0121	05/06/18	06/06/18	1
RTOrd - 0010644-45.2016.5.18.0121	30/10/18	29/11/18	30
RTOrd - 0010656-59.2016.5.18.0121	20/09/17	11/01/18	113
RTOrd - 0010660-96.2016.5.18.0121	05/07/18	05/10/18	92
RTOrd - 0010678-83.2017.5.18.0121	07/11/18	29/11/18	22
RTOrd - 0010681-72.2016.5.18.0121	06/06/18	22/06/18	16
RTOrd - 0010683-42.2016.5.18.0121	05/04/18	22/06/18	78
RTOrd - 0010684-27.2016.5.18.0121	20/03/18	20/03/18	0
RTOrd - 0010688-30.2017.5.18.0121	19/02/18	17/05/18	87
RTOrd - 0010700-44.2017.5.18.0121	21/05/18	27/08/18	98
RTOrd - 0010702-14.2017.5.18.0121	09/11/17	09/01/18	61
RTOrd - 0010703-04.2014.5.18.0121	26/02/18	27/02/18	1
RTOrd - 0010705-03.2016.5.18.0121	23/08/18	22/10/18	60
RTOrd - 0010716-32.2016.5.18.0121	02/05/18	04/08/18	94
RTOrd - 0010717-17.2016.5.18.0121	14/08/18	05/10/18	52
RTOrd - 0010721-54.2016.5.18.0121	05/10/17	21/02/18	139
RTOrd - 0010724-72.2017.5.18.0121	05/03/18	11/04/18	37
RTOrd - 0010733-68.2016.5.18.0121	23/08/18	16/10/18	54
RTOrd - 0010735-72.2015.5.18.0121	23/10/17	21/03/18	149
RTOrd - 0010737-37.2018.5.18.0121	16/11/18	19/11/18	3
RTOrd - 0010740-26.2017.5.18.0121	12/07/18	12/09/18	62
RTOrd - 0010743-78.2017.5.18.0121	19/03/18	12/06/18	85
RTOrd - 0010743-78.2017.5.18.0121	19/03/18	05/10/18	200

Legenda:

- Início : data do início da liquidação

- Homolog : data da decisão homologatória dos cálculos

- Prazo: O prazo médio entre a data da decisão homologatória dos cálculos e a data do início da liquidação .



PRAZO MÉDIO ENTRE O INÍCIO E O ENCERRAMENTO DA LIQUIDAÇÃO - 1ª VARA DO TRABALHO DE ITUMBIARA

1ª VARA DO TRABALHO DE ITUMBIARA

ORDINÁRIO

Qtd	Prazo Médio
327	80,53

Nr. Processo	Início	Homolog.	Prazo
RTOrd - 0010744-63.2017.5.18.0121	28/02/18	28/02/18	0
RTOrd - 0010749-51.2018.5.18.0121	13/12/18	14/12/18	1
RTOrd - 0010758-47.2017.5.18.0121	03/09/18	25/10/18	52
RTOrd - 0010762-84.2017.5.18.0121	27/09/17	09/01/18	104
RTOrd - 0010767-06.2017.5.18.0122	09/07/18	01/08/18	23
RTOrd - 0010769-13.2016.5.18.0121	05/06/18	15/09/18	102
RTOrd - 0010774-98.2017.5.18.0121	06/08/18	07/08/18	1
RTOrd - 0010787-34.2016.5.18.0121	29/01/18	09/05/18	100
RTOrd - 0010794-89.2017.5.18.0121	08/01/18	09/01/18	1
RTOrd - 0010795-11.2016.5.18.0121	14/12/17	04/04/18	111
RTOrd - 0010798-29.2017.5.18.0121	18/04/18	08/07/18	81
RTOrd - 0010801-18.2016.5.18.0121	07/05/18	04/08/18	89
RTOrd - 0010807-59.2015.5.18.0121	09/04/18	26/06/18	78
RTOrd - 0010815-65.2017.5.18.0121	21/05/18	05/10/18	137
RTOrd - 0010817-69.2016.5.18.0121	26/02/18	27/02/18	1
RTOrd - 0010819-39.2016.5.18.0121	29/06/18	15/09/18	78
RTOrd - 0010823-42.2017.5.18.0121	30/08/17	11/01/18	134
RTOrd - 0010824-61.2016.5.18.0121	05/06/18	15/09/18	102
RTOrd - 0010833-86.2017.5.18.0121	12/11/18	12/11/18	0
RTOrd - 0010844-52.2016.5.18.0121	25/06/18	12/09/18	79
RTOrd - 0010852-97.2014.5.18.0121	23/03/18	16/06/18	85
RTOrd - 0010867-03.2013.5.18.0121	27/08/18	05/10/18	39
RTOrd - 0010873-05.2016.5.18.0121	27/08/18	22/11/18	87
RTOrd - 0010875-38.2017.5.18.0121	21/02/18	21/02/18	0

Legenda:

- Início : data do início da liquidação

- Homolog : data da decisão homologatória dos cálculos

- Prazo: O prazo médio entre a data da decisão homologatória dos cálculos e a data do início da liquidação .



PRAZO MÉDIO ENTRE O INÍCIO E O ENCERRAMENTO DA LIQUIDAÇÃO - 1ª VARA DO TRABALHO DE ITUMBIARA

1ª VARA DO TRABALHO DE ITUMBIARA

ORDINÁRIO

Qtd	Prazo Médio
327	80,53

Nr. Processo	Início	Homolog.	Prazo
RTOrd - 0010876-23.2017.5.18.0121	18/03/18	20/03/18	2
RTOrd - 0010877-08.2017.5.18.0121	07/03/18	08/03/18	1
RTOrd - 0010878-61.2015.5.18.0121	20/09/17	11/01/18	113
RTOrd - 0010881-84.2013.5.18.0121	18/09/17	11/01/18	115
RTOrd - 0010888-37.2017.5.18.0121	15/02/18	15/02/18	0
RTOrd - 0010888-71.2016.5.18.0121	27/10/17	26/02/18	122
RTOrd - 0010888-71.2016.5.18.0121	27/10/17	28/02/18	124
RTOrd - 0010889-22.2017.5.18.0121	02/04/18	25/08/18	145
RTOrd - 0010891-89.2017.5.18.0121	03/09/18	25/10/18	52
RTOrd - 0010895-63.2016.5.18.0121	23/03/18	22/06/18	91
RTOrd - 0010900-51.2017.5.18.0121	07/12/17	09/01/18	33
RTOrd - 0010901-36.2017.5.18.0121	02/02/18	04/04/18	61
RTOrd - 0010909-81.2015.5.18.0121	10/11/17	03/03/18	113
RTOrd - 0010917-24.2016.5.18.0121	05/04/18	06/04/18	1
RTOrd - 0010930-86.2017.5.18.0121	14/05/18	17/08/18	95
RTOrd - 0010945-26.2015.5.18.0121	09/07/18	05/10/18	88
RTOrd - 0010945-55.2017.5.18.0121	20/04/18	15/05/18	25
RTOrd - 0010946-40.2017.5.18.0121	19/02/18	20/02/18	1
RTOrd - 0010947-59.2016.5.18.0121	02/08/18	04/08/18	2
RTOrd - 0010952-18.2015.5.18.0121	29/08/17	11/01/18	135
RTOrd - 0010960-58.2016.5.18.0121	16/05/18	17/05/18	1
RTOrd - 0010960-92.2015.5.18.0121	05/10/17	24/01/18	111
RTOrd - 0010977-60.2017.5.18.0121	02/05/18	03/05/18	1
RTOrd - 0010985-71.2016.5.18.0121	23/10/17	17/05/18	206

Legenda:

- Início : data do início da liquidação

- Homolog : data da decisão homologatória dos cálculos

- Prazo: O prazo médio entre a data da decisão homologatória dos cálculos e a data do início da liquidação .



PRAZO MÉDIO ENTRE O INÍCIO E O ENCERRAMENTO DA LIQUIDAÇÃO - 1ª VARA DO TRABALHO DE ITUMBIARA

1ª VARA DO TRABALHO DE ITUMBIARA

ORDINÁRIO

Qtd	Prazo Médio
327	80,53

Nr. Processo	Início	Homolog.	Prazo
RTOrd - 0010992-63.2016.5.18.0121	23/08/18	25/08/18	2
RTOrd - 0010995-52.2015.5.18.0121	01/09/17	11/01/18	132
RTOrd - 0011007-32.2016.5.18.0121	29/08/18	29/10/18	61
RTOrd - 0011015-09.2016.5.18.0121	21/02/18	07/05/18	75
RTOrd - 0011020-94.2017.5.18.0121	13/11/18	07/12/18	24
RTOrd - 0011022-98.2016.5.18.0121	05/03/18	17/05/18	73
RTOrd - 0011037-67.2016.5.18.0121	23/04/18	23/04/18	0
RTOrd - 0011039-37.2016.5.18.0121	20/09/17	16/01/18	118
RTOrd - 0011053-84.2017.5.18.0121	13/06/18	13/06/18	0
RTOrd - 0011054-69.2017.5.18.0121	16/08/18	28/09/18	43
RTOrd - 0011057-58.2016.5.18.0121	24/09/18	19/11/18	56
RTOrd - 0011066-83.2017.5.18.0121	25/06/18	26/06/18	1
RTOrd - 0011070-57.2016.5.18.0121	05/10/17	01/02/18	119
RTOrd - 0011071-13.2014.5.18.0121	19/08/15	04/08/18	1.081
RTOrd - 0011073-12.2016.5.18.0121	29/08/18	29/10/18	61
RTOrd - 0011078-34.2016.5.18.0121	27/10/17	16/01/18	81
RTOrd - 0011090-14.2017.5.18.0121	05/07/18	04/08/18	30
RTOrd - 0011103-13.2017.5.18.0121	23/02/18	15/03/18	20
RTOrd - 0011108-69.2016.5.18.0121	20/03/18	20/03/18	0
RTOrd - 0011110-05.2017.5.18.0121	05/11/18	26/11/18	21
RTOrd - 0011112-09.2016.5.18.0121	21/05/18	22/06/18	32
RTOrd - 0011112-72.2017.5.18.0121	12/09/18	12/09/18	0
RTOrd - 0011115-61.2016.5.18.0121	26/02/18	15/05/18	78
RTOrd - 0011132-97.2016.5.18.0121	05/03/18	07/05/18	63

Legenda:

- Início : data do início da liquidação

- Homolog : data da decisão homologatória dos cálculos

- Prazo: O prazo médio entre a data da decisão homologatória dos cálculos e a data do início da liquidação .



PRAZO MÉDIO ENTRE O INÍCIO E O ENCERRAMENTO DA LIQUIDAÇÃO - 1ª VARA DO TRABALHO DE ITUMBIARA

1ª VARA DO TRABALHO DE ITUMBIARA

ORDINÁRIO

Qtd	Prazo Médio
327	80,53

Nr. Processo	Início	Homolog.	Prazo
RTOrd - 0011137-85.2017.5.18.0121	10/05/18	11/05/18	1
RTOrd - 0011138-41.2015.5.18.0121	14/09/18	09/10/18	25
RTOrd - 0011139-60.2014.5.18.0121	09/04/18	17/05/18	38
RTOrd - 0011140-40.2017.5.18.0121	07/05/18	01/08/18	86
RTOrd - 0011141-25.2017.5.18.0121	08/02/18	04/04/18	55
RTOrd - 0011142-44.2016.5.18.0121	28/02/18	23/05/18	84
RTOrd - 0011166-72.2016.5.18.0121	03/09/18	29/10/18	56
RTOrd - 0011167-57.2016.5.18.0121	23/10/17	21/02/18	121
RTOrd - 0011170-12.2016.5.18.0121	23/10/17	17/07/18	267
RTOrd - 0011175-34.2016.5.18.0121	06/10/17	15/05/18	221
RTOrd - 0011187-14.2017.5.18.0121	24/05/18	13/06/18	20
RTOrd - 0011187-14.2017.5.18.0121	24/05/18	28/08/18	96
RTOrd - 0011188-33.2016.5.18.0121	02/04/18	26/06/18	85
RTOrd - 0011196-10.2016.5.18.0121	20/04/18	12/06/18	53
RTOrd - 0011201-32.2016.5.18.0121	06/03/18	04/06/18	90
RTOrd - 0011201-95.2017.5.18.0121	15/06/18	05/10/18	112
RTOrd - 0011205-06.2015.5.18.0121	15/06/18	27/09/18	104
RTOrd - 0011206-54.2016.5.18.0121	14/12/17	23/04/18	130
RTOrd - 0011223-90.2016.5.18.0121	18/03/18	20/03/18	2
RTOrd - 0011229-63.2017.5.18.0121	16/08/18	03/10/18	48
RTOrd - 0011237-74.2016.5.18.0121	29/06/18	12/07/18	13
RTOrd - 0011245-22.2014.5.18.0121	05/03/18	13/06/18	100
RTOrd - 0011245-85.2015.5.18.0121	16/01/18	26/03/18	69
RTOrd - 0011248-74.2014.5.18.0121	14/12/17	26/03/18	102

Legenda:

- Início : data do início da liquidação

- Homolog : data da decisão homologatória dos cálculos

- Prazo: O prazo médio entre a data da decisão homologatória dos cálculos e a data do início da liquidação .



PRAZO MÉDIO ENTRE O INÍCIO E O ENCERRAMENTO DA LIQUIDAÇÃO - 1ª VARA DO TRABALHO DE ITUMBIARA

1ª VARA DO TRABALHO DE ITUMBIARA

ORDINÁRIO

Qtd	Prazo Médio
327	80,53

Nr. Processo	Início	Homolog.	Prazo
RTOrd - 0011253-91.2017.5.18.0121	16/05/18	22/06/18	37
RTOrd - 0011256-80.2016.5.18.0121	14/08/18	31/08/18	17
RTOrd - 0011261-39.2015.5.18.0121	12/12/17	11/06/18	181
RTOrd - 0011265-13.2014.5.18.0121	30/11/17	03/03/18	93
RTOrd - 0011277-56.2016.5.18.0121	26/03/18	22/06/18	88
RTOrd - 0011278-41.2016.5.18.0121	21/05/18	20/08/18	91
RTOrd - 0011280-11.2016.5.18.0121	25/07/17	20/03/18	238
RTOrd - 0011283-29.2017.5.18.0121	09/08/18	15/08/18	6
RTOrd - 0011287-66.2017.5.18.0121	11/06/18	21/08/18	71
RTOrd - 0011296-62.2016.5.18.0121	05/10/18	05/10/18	0
RTOrd - 0011297-13.2017.5.18.0121	30/07/18	01/08/18	2
RTOrd - 0011297-47.2016.5.18.0121	07/05/18	01/08/18	86
RTOrd - 0011298-66.2015.5.18.0121	19/03/18	12/06/18	85
RTOrd - 0011299-51.2015.5.18.0121	10/11/17	27/02/18	109
RTOrd - 0011309-32.2014.5.18.0121	18/11/16	26/02/18	465
RTOrd - 0011313-64.2017.5.18.0121	12/11/18	11/12/18	29
RTOrd - 0011317-72.2015.5.18.0121	20/09/17	11/01/18	113
RTOrd - 0011324-30.2016.5.18.0121	29/08/18	26/09/18	28
RTOrd - 0011327-82.2016.5.18.0121	01/10/18	22/11/18	52
RTOrd - 0011330-03.2017.5.18.0121	08/08/18	05/10/18	58
RTOrd - 0011330-37.2016.5.18.0121	11/01/18	02/04/18	81
RTOrd - 0011333-89.2016.5.18.0121	19/03/18	26/06/18	99
RTOrd - 0011340-78.2016.5.18.0122	11/06/18	15/09/18	96
RTOrd - 0011341-66.2016.5.18.0121	16/08/18	25/08/18	9

Legenda:

- Início : data do início da liquidação

- Homolog : data da decisão homologatória dos cálculos

- Prazo: O prazo médio entre a data da decisão homologatória dos cálculos e a data do início da liquidação .



PRAZO MÉDIO ENTRE O INÍCIO E O ENCERRAMENTO DA LIQUIDAÇÃO - 1ª VARA DO TRABALHO DE ITUMBIARA

1ª VARA DO TRABALHO DE ITUMBIARA

ORDINÁRIO

Qtd	Prazo Médio
327	80,53

Nr. Processo	Início	Homolog.	Prazo
RTOrd - 0011344-55.2015.5.18.0121	14/12/17	06/02/18	54
RTOrd - 0011348-24.2017.5.18.0121	24/09/18	23/10/18	29
RTOrd - 0011348-58.2016.5.18.0121	29/08/18	24/10/18	56
RTOrd - 0011349-43.2016.5.18.0121	13/12/17	20/03/18	97
RTOrd - 0011350-28.2016.5.18.0121	01/12/17	06/03/18	95
RTOrd - 0011357-83.2017.5.18.0121	11/10/18	12/10/18	1
RTOrd - 0011360-09.2015.5.18.0121	09/04/18	22/06/18	74
RTOrd - 0011369-34.2016.5.18.0121	06/08/18	07/08/18	1
RTOrd - 0011372-52.2017.5.18.0121	24/09/18	22/11/18	59
RTOrd - 0011407-80.2015.5.18.0121	23/03/18	09/05/18	47
RTOrd - 0011421-30.2016.5.18.0121	12/01/18	26/03/18	73
RTOrd - 0011429-07.2016.5.18.0121	19/07/18	04/08/18	16
RTOrd - 0011429-41.2015.5.18.0121	29/11/17	27/02/18	90
RTOrd - 0011433-78.2015.5.18.0121	20/09/17	11/01/18	113
RTOrd - 0011438-66.2016.5.18.0121	29/09/17	18/01/18	111
RTOrd - 0011440-70.2015.5.18.0121	05/10/17	03/03/18	149
RTOrd - 0011446-43.2016.5.18.0121	05/10/17	11/01/18	98
RTOrd - 0011458-91.2015.5.18.0121	24/11/17	11/01/18	48
RTOrd - 0011476-78.2016.5.18.0121	15/06/18	15/09/18	92
RTOrd - 0011479-67.2015.5.18.0121	19/02/18	17/05/18	87
RTOrd - 0011486-25.2016.5.18.0121	13/12/17	20/03/18	97
RTOrd - 0011487-10.2016.5.18.0121	03/09/18	03/12/18	91
RTOrd - 0011495-21.2015.5.18.0121	19/02/18	17/05/18	87
RTOrd - 0011495-84.2016.5.18.0121	24/08/17	11/01/18	140

Legenda:

- Início : data do início da liquidação

- Homolog : data da decisão homologatória dos cálculos

- Prazo: O prazo médio entre a data da decisão homologatória dos cálculos e a data do início da liquidação .



PRAZO MÉDIO ENTRE O INÍCIO E O ENCERRAMENTO DA LIQUIDAÇÃO - 1ª VARA DO TRABALHO DE ITUMBIARA

1ª VARA DO TRABALHO DE ITUMBIARA

ORDINÁRIO

Qtd	Prazo Médio
327	80,53

Nr. Processo	Início	Homolog.	Prazo
RTOrd - 0011510-53.2016.5.18.0121	12/12/17	20/03/18	98
RTOrd - 0011534-18.2015.5.18.0121	02/04/18	28/05/18	56
RTOrd - 0011542-29.2014.5.18.0121	07/05/18	07/08/18	92
RTOrd - 0011580-07.2015.5.18.0121	20/09/17	11/01/18	113
RTOrd - 0011580-07.2015.5.18.0121	20/09/17	12/03/18	173
RTOrd - 0011604-69.2014.5.18.0121	01/12/17	21/03/18	110
RTOrd - 0011627-78.2015.5.18.0121	10/11/17	03/03/18	113
RTOrd - 0011634-70.2015.5.18.0121	21/03/18	21/03/18	0
RTOrd - 0011637-59.2014.5.18.0121	27/10/17	26/02/18	122
RTOrd - 0011663-23.2015.5.18.0121	20/06/18	05/10/18	107
RTOrd - 0011663-57.2014.5.18.0121	30/08/17	11/01/18	134
RTOrd - 0011690-06.2015.5.18.0121	18/10/17	27/02/18	132
RTOrd - 0011699-02.2014.5.18.0121	20/04/18	12/07/18	83
RTOrd - 0011729-03.2015.5.18.0121	19/03/18	07/05/18	49
RTOrd - 0011791-77.2014.5.18.0121	24/11/17	03/03/18	99
RTOrd - 0011799-54.2014.5.18.0121	10/11/17	11/01/18	62
RTOrd - 0011906-43.2015.5.18.0128	10/09/18	17/09/18	7
TutCautAnt - 0010135-46.2018.5.18.0121	20/06/18	22/06/18	2

Legenda:
- Início : data do início da liquidação
- Homolog : data da decisão homologatória dos cálculos
- Prazo: O prazo médio entre a data da decisão homologatória dos cálculos e a data do início da liquidação .