

## Conceituação

| Tema                              | Prazos Processuais  |
|-----------------------------------|---|
| <b>Relatórios</b>                 | Evolução Histórica<br>Comparativo por VT<br>Comparativo por Grupo<br>Por Grupo<br>Por VT<br>Por Processo  |
| <b>Resumo</b>                     | Apresenta o prazo médio desde o ajuizamento da ação até realização da primeira audiência.   |
| <b>Descrição</b>                  | O prazo médio é obtido calculando-se a quantidade de dias decorridos desde o ajuizamento até a realização da 1ª audiência.<br>Os dados são extraídos baseando-se nos itens do e-Gestão:<br><br>263 e 90263 - Do ajuizamento da ação até a realização da 1ª audiência na fase de conhecimento – rito sumaríssimo;<br><br>264 e 90264 – Do ajuizamento da ação até a realização da 1ª audiência na fase de conhecimento – exceto rito sumaríssimo (ordinário) |
| <b>Origem da informação</b>       | e-Gestão  |
| <b>Critérios e transformações</b> | Coletado do e-Gestão, consolidado, otimizado e classificado para análise.   |
| <b>Análises possíveis</b>         | Prazo médio entre o ajuizamento da ação e a realização da primeira audiência, detalhado de forma Geral, Por grupo, por VT e Por Processo.   |



## EVOLUÇÃO HISTÓRICA DOS PRAZOS PROCESSUAIS PARA REALIZAÇÃO DA 1ª AUDIÊNCIA - 3ª VARA DO TRABALHO DE APARECIDA DE GOIÂNIA

Data da 1ª audiência entre 1/1/2019 e 31/1/2019 23:59:59

| Rito               | Qtd       | Prazo Médio  |
|--------------------|-----------|--------------|
| ORDINÁRIO          | 16        | 52,5         |
| SUMARÍSSIMO        | 28        | 53,25        |
| <b>Total/Média</b> | <b>44</b> | <b>52,98</b> |

Percentual de Processos por Rito

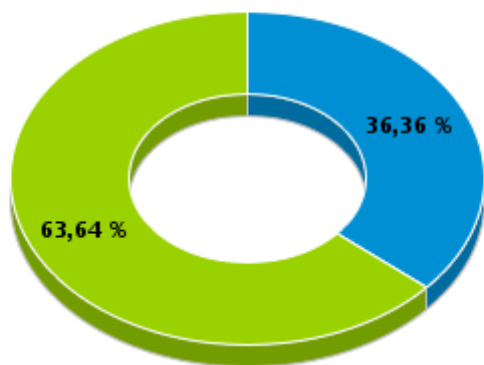

Rito

■ ORDINÁRIO ■ SUMARÍSSIMO

Prazo Médio por Rito

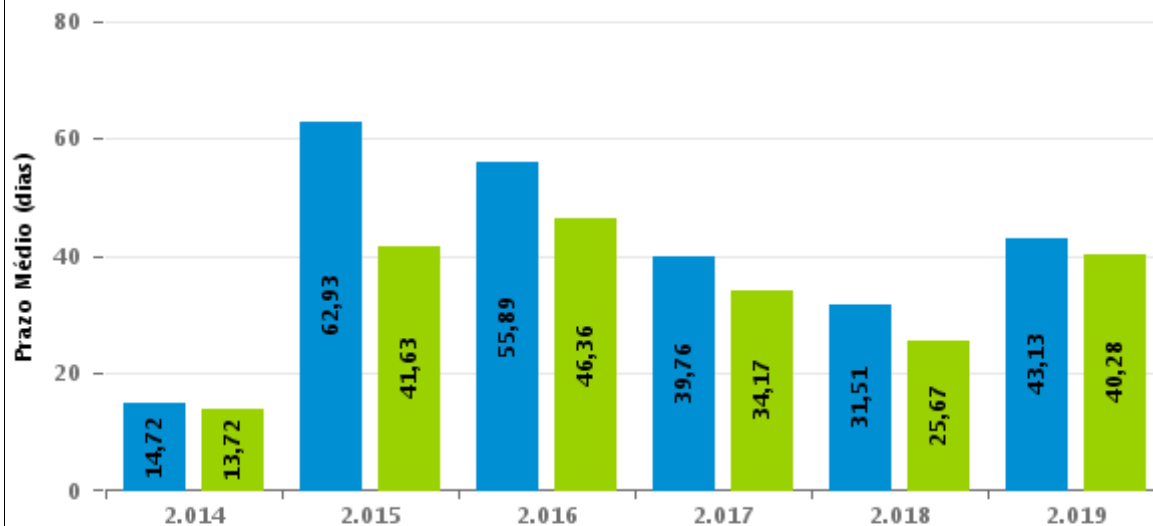

Para este exercício foram computados os processos até o mês de Fevereiro/2019

Rito

■ ORDINÁRIO ■ SUMARÍSSIMO



## COMPARATIVO DO PRAZO MÉDIO PARA REALIZAÇÃO DA 1ª AUDIÊNCIA - 3ª VARA DO TRABALHO DE APARECIDA DE GOIÂNIA

Data da 1ª audiência entre 1/1/2019 e 31/1/2019 23:59:59

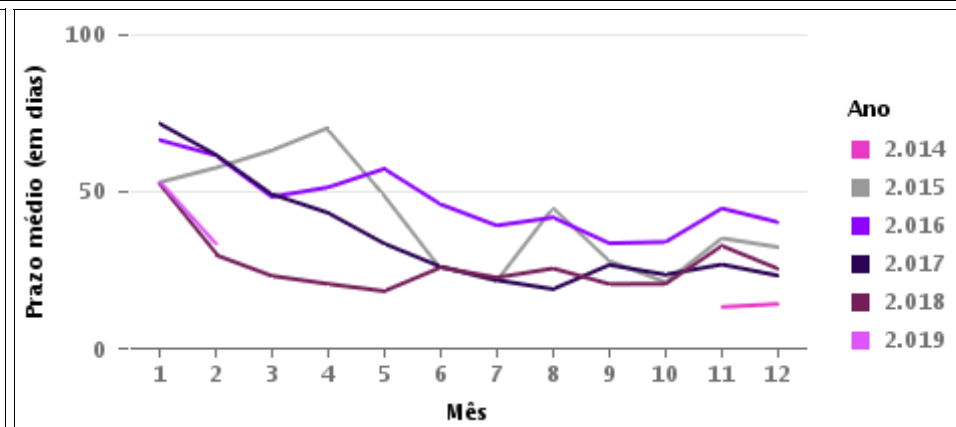
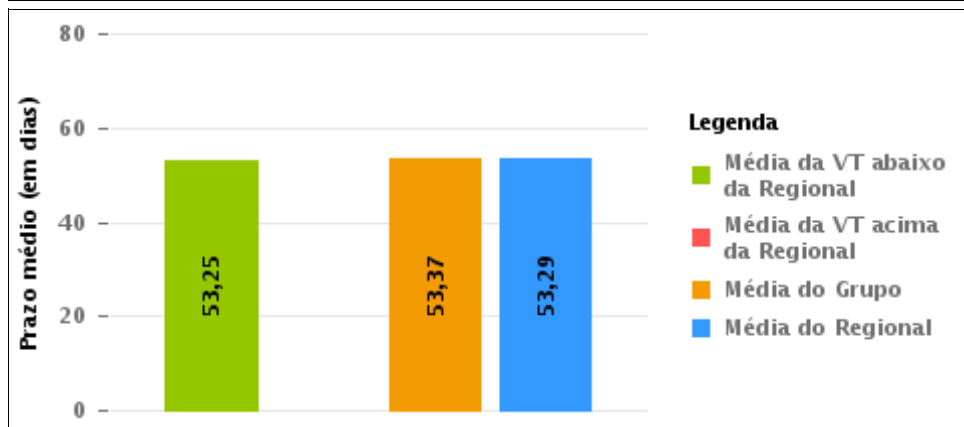
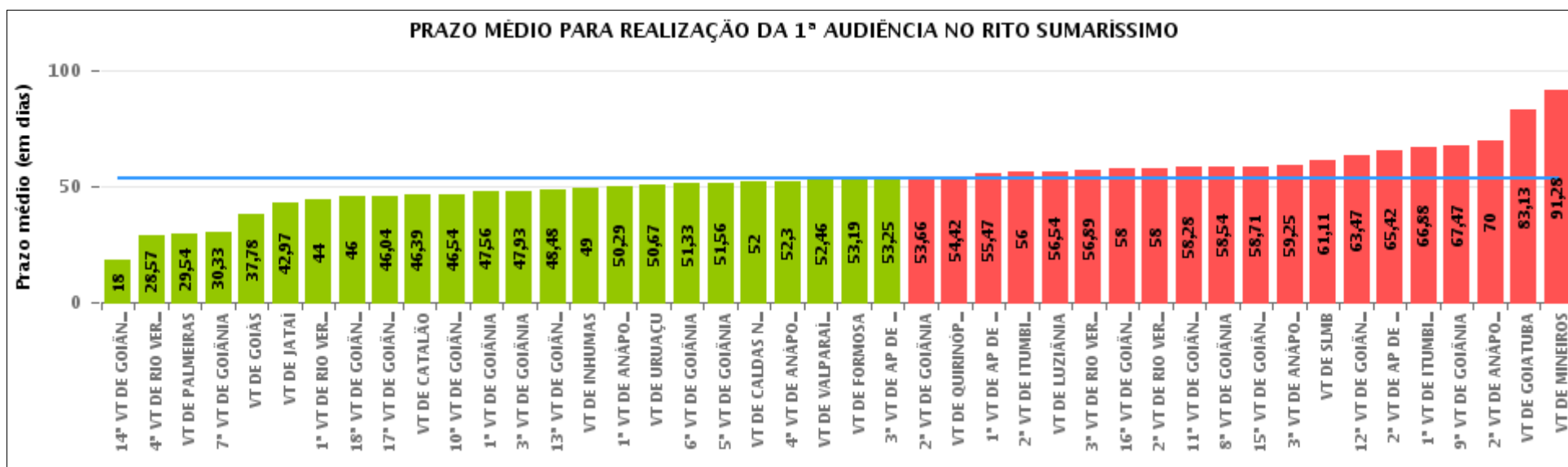

## COMPARATIVO DO PRAZO MÉDIO PARA REALIZAÇÃO DA 1ª AUDIÊNCIA ENTRE AS VARAS DO GRUPO

Data da 1ª audiência entre 1/1/2019 e 31/1/2019 23:59:59

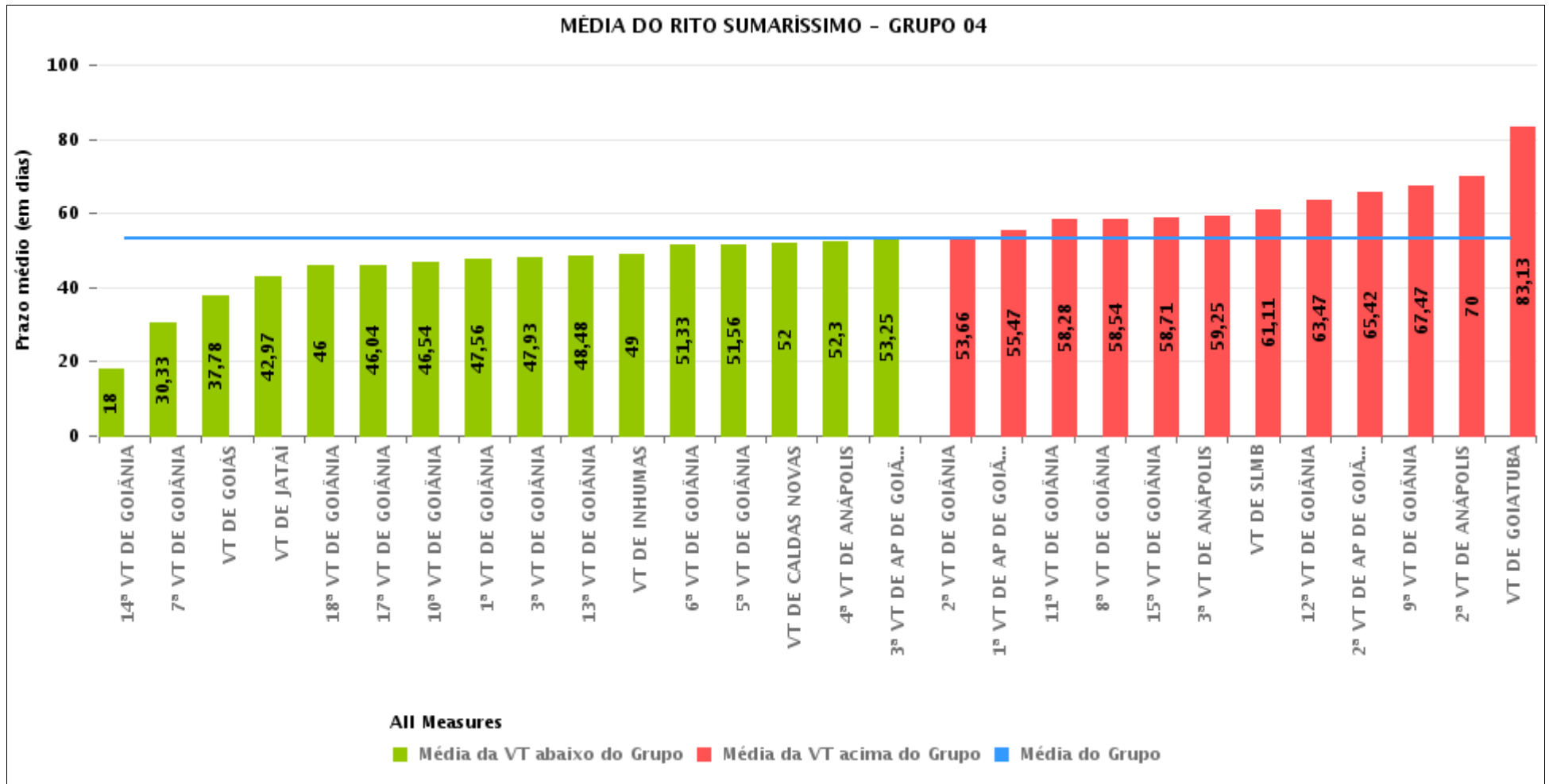



## PRAZO MÉDIO PARA REALIZAÇÃO DA 1ª AUDIÊNCIA POR GRUPO

Data da 1ª audiência entre 1/1/2019 e 31/1/2019 23:59:59

| Rito        | Grupo    | Qtd. Processos | Prazo Médio (dias) | Ranking |
|-------------|----------|----------------|--------------------|---------|
| SUMARÍSSIMO | GRUPO 02 | 13             | 29,54              | 1°      |
|             | GRUPO 06 | 26             | 52,46              | 2°      |
|             | GRUPO 04 | 513            | 53,37              | 3°      |
|             | GRUPO 05 | 60             | 53,83              | 4°      |
|             | GRUPO 03 | 160            | 54,88              | 5°      |

| Legenda:   | # Grupo 03 – De 1001 a 1500   | # Grupo 04 – De 1501 a 2000   | # Grupo 05 – De 2001 a 2500  |
|--|---|---|--|
| # Grupo 01 – Até 750<br>VT de Posse                    | 1ª VT De Anápolis<br>1ª VT De Rio Verde<br>2ª VT De Rio Verde<br>3ª VT De Rio Verde<br>4ª VT De Rio Verde | 1ª VT De Goiânia<br>2ª VT De Goiânia<br>3ª VT De Goiânia<br>4ª VT De Goiânia<br>5ª VT De Goiânia<br>6ª VT De Goiânia  | 16ª VT De Goiânia<br>VT De Luziânia<br>VT De Catalão<br>VT De Uruaçu |
| # Grupo 02 – De 751 a 1000<br>VT de Palmeiras de Goiás | 1ª VT De Itumbiara<br>2ª VT De Itumbiara<br>VT De Quirinópolis<br>VT De Mineiros<br>VT De Formosa         | 7ª VT De Goiânia<br>8ª VT De Goiânia<br>9ª VT De Goiânia<br>10ª VT De Goiânia<br>11ª VT De Goiânia<br>12ª VT De Goiânia<br>13ª VT De Goiânia<br>14ª VT De Goiânia<br>15ª VT De Goiânia<br>17ª VT De Goiânia<br>18ª VT De Goiânia<br>2ª VT De Anápolis<br>3ª VT De Anápolis<br>4ª VT De Anápolis<br>1ª VT De Aparecida De Goiânia<br>2ª VT De Aparecida De Goiânia<br>3ª VT De Aparecida De Goiânia<br>VT DE Jataí<br>VT DE Goiatuba<br>VT DE Caldas Novas<br>VT DE Ceres<br>VT DE São Luís de Montes Belos<br>VT DE Goiás<br>VT DE Goianésia<br>VT DE Inhumas | # Grupo 06 – Acima de 2500<br>VT De Valparaíso de Goiás              |



## PRAZO MÉDIO PARA REALIZAÇÃO DA 1ª AUDIÊNCIA DE TODAS AS VARAS DO TRABALHO

Data da 1ª audiência entre 1/1/2019 e 31/1/2019 23:59:59

### SUMARÍSSIMO

| Qtd. Processos | Prazo Médio (dias) |
|----------------|--------------------|
| 772            | 53,29              |

| Vara do Trabalho                            | Qtd Processos | Prazo Médio | Ranking |
|---|---------------|-------------|---------|
| 14ª VARA DO TRABALHO DE GOIÂNIA             | 1             | 18          | 1º      |
| 4ª VARA DO TRABALHO DE RIO VERDE            | 30            | 28,57       | 2º      |
| VARA DO TRABALHO DE PALMEIRAS               | 13            | 29,54       | 3º      |
| 7ª VARA DO TRABALHO DE GOIÂNIA              | 3             | 30,33       | 4º      |
| VARA DO TRABALHO DE GOIÁS                   | 41            | 37,78       | 5º      |
| VARA DO TRABALHO DE JATAÍ                   | 31            | 42,97       | 6º      |
| 1ª VARA DO TRABALHO DE RIO VERDE            | 17            | 44          | 7º      |
| 18ª VARA DO TRABALHO DE GOIÂNIA             | 21            | 46          | 8º      |
| 17ª VARA DO TRABALHO DE GOIÂNIA             | 24            | 46,04       | 9º      |
| VARA DO TRABALHO DE CATALÃO                 | 18            | 46,39       | 10º     |
| 10ª VARA DO TRABALHO DE GOIÂNIA             | 13            | 46,54       | 11º     |
| 1ª VARA DO TRABALHO DE GOIÂNIA              | 25            | 47,56       | 12º     |
| 3ª VARA DO TRABALHO DE GOIÂNIA              | 15            | 47,93       | 13º     |
| 13ª VARA DO TRABALHO DE GOIÂNIA             | 25            | 48,48       | 14º     |
| VARA DO TRABALHO DE INHUMAS                 | 1             | 49          | 15º     |
| 1ª VARA DO TRABALHO DE ANÁPOLIS             | 7             | 50,29       | 16º     |
| VARA DO TRABALHO DE URUAÇU                  | 3             | 50,67       | 17º     |
| 6ª VARA DO TRABALHO DE GOIÂNIA              | 18            | 51,33       | 18º     |
| 5ª VARA DO TRABALHO DE GOIÂNIA              | 16            | 51,56       | 19º     |
| VARA DO TRABALHO DE CALDAS NOVAS            | 1             | 52          | 20º     |
| 4ª VARA DO TRABALHO DE ANÁPOLIS             | 20            | 52,3        | 21º     |
| VARA DO TRABALHO DE VALPARAÍSO DE GOIÁS     | 26            | 52,46       | 22º     |
| VARA DO TRABALHO DE FORMOSA                 | 16            | 53,19       | 23º     |
| 3ª VARA DO TRABALHO DE APARECIDA DE GOIÂNIA | 28            | 53,25       | 24º     |
| 2ª VARA DO TRABALHO DE GOIÂNIA              | 32            | 53,66       | 25º     |
| VARA DO TRABALHO DE QUIRINÓPOLIS            | 12            | 54,42       | 26º     |



## PRAZO MÉDIO PARA REALIZAÇÃO DA 1ª AUDIÊNCIA DE TODAS AS VARAS DO TRABALHO

### SUMARÍSSIMO

| Qtd. Processos | Prazo Médio (dias) |
|----------------|--------------------|
| 772            | 53,29              |

| Vara do Trabalho                             | Qtd Processos | Prazo Médio | Ranking |
|--|---------------|-------------|---------|
| 1ª VARA DO TRABALHO DE APARECIDA DE GOIÂNIA  | 15            | 55,47       | 27°     |
| 2ª VARA DO TRABALHO DE ITUMBIARA             | 2             | 56          | 28°     |
| VARA DO TRABALHO DE LUZIÂNIA                 | 13            | 56,54       | 29°     |
| 3ª VARA DO TRABALHO DE RIO VERDE             | 19            | 56,89       | 30°     |
| 16ª VARA DO TRABALHO DE GOIÂNIA              | 26            | 58          | 31°     |
| 2ª VARA DO TRABALHO DE RIO VERDE             | 14            | 58          | 32°     |
| 11ª VARA DO TRABALHO DE GOIÂNIA              | 25            | 58,28       | 33°     |
| 8ª VARA DO TRABALHO DE GOIÂNIA               | 24            | 58,54       | 34°     |
| 15ª VARA DO TRABALHO DE GOIÂNIA              | 7             | 58,71       | 35°     |
| 3ª VARA DO TRABALHO DE ANÁPOLIS              | 16            | 59,25       | 36°     |
| VARA DO TRABALHO DE SÃO LUIS DE MONTES BELOS | 18            | 61,11       | 37°     |
| 12ª VARA DO TRABALHO DE GOIÂNIA              | 17            | 63,47       | 38°     |
| 2ª VARA DO TRABALHO DE APARECIDA DE GOIÂNIA  | 19            | 65,42       | 39°     |
| 1ª VARA DO TRABALHO DE ITUMBIARA             | 25            | 66,88       | 40°     |
| 9ª VARA DO TRABALHO DE GOIÂNIA               | 32            | 67,47       | 41°     |
| 2ª VARA DO TRABALHO DE ANÁPOLIS              | 17            | 70          | 42°     |
| VARA DO TRABALHO DE GOIATUBA                 | 8             | 83,13       | 43°     |
| VARA DO TRABALHO DE MINEIROS                 | 18            | 91,28       | 44°     |



## PRAZO MÉDIO PARA REALIZAÇÃO DA 1ª AUDIÊNCIA - 3ª VARA DO TRABALHO DE APARECIDA DE GOIÂNIA

Data da 1ª audiência entre 1/1/2019 e 31/1/2019 23:59:59

### 3ª VARA DO TRABALHO DE APARECIDA DE GOIÂNIA

#### SUMARÍSSIMO

| Qtd | Prazo Médio |
|-----|-------------|
| 28  | 53,25       |

| Nr. Processo                      | Ajuiz.   | 1ª Aud.  | Prazo |
|-----------------------------------|----------|----------|-------|
| RTSum - 0010664-44.2018.5.18.0128 | 21/11/18 | 24/01/19 | 64    |
| RTSum - 0011446-89.2018.5.18.0083 | 16/11/18 | 23/01/19 | 68    |
| RTSum - 0011469-35.2018.5.18.0083 | 22/11/18 | 24/01/19 | 63    |
| RTSum - 0011493-63.2018.5.18.0083 | 28/11/18 | 22/01/19 | 55    |
| RTSum - 0011495-33.2018.5.18.0083 | 29/11/18 | 24/01/19 | 56    |
| RTSum - 0011496-18.2018.5.18.0083 | 29/11/18 | 22/01/19 | 54    |
| RTSum - 0011497-03.2018.5.18.0083 | 29/11/18 | 22/01/19 | 54    |
| RTSum - 0011498-85.2018.5.18.0083 | 29/11/18 | 22/01/19 | 54    |
| RTSum - 0011500-55.2018.5.18.0083 | 29/11/18 | 22/01/19 | 54    |
| RTSum - 0011503-10.2018.5.18.0083 | 30/11/18 | 23/01/19 | 54    |
| RTSum - 0011504-92.2018.5.18.0083 | 30/11/18 | 23/01/19 | 54    |
| RTSum - 0011505-77.2018.5.18.0083 | 30/11/18 | 25/01/19 | 56    |
| RTSum - 0011506-62.2018.5.18.0083 | 30/11/18 | 23/01/19 | 54    |
| RTSum - 0011507-47.2018.5.18.0083 | 30/11/18 | 23/01/19 | 54    |
| RTSum - 0011514-39.2018.5.18.0083 | 04/12/18 | 24/01/19 | 51    |
| RTSum - 0011519-61.2018.5.18.0083 | 05/12/18 | 25/01/19 | 51    |
| RTSum - 0011520-46.2018.5.18.0083 | 06/12/18 | 25/01/19 | 50    |
| RTSum - 0011521-31.2018.5.18.0083 | 06/12/18 | 25/01/19 | 50    |
| RTSum - 0011522-16.2018.5.18.0083 | 06/12/18 | 28/01/19 | 53    |
| RTSum - 0011523-98.2018.5.18.0083 | 06/12/18 | 25/01/19 | 50    |
| RTSum - 0011529-08.2018.5.18.0083 | 07/12/18 | 25/01/19 | 49    |

**Legenda:**

- Ajuiz.: Data do Ajuizamento;

- 1ª Aud.: Data da primeira audiência que ocorrer, Inicial ou UNA;

- Prazo: Prazo, em dias corridos, entre a Data do Ajuizamento e a Data da 1ª Audiência.





## PRAZO MÉDIO PARA REALIZAÇÃO DA 1ª AUDIÊNCIA - 3ª VARA DO TRABALHO DE APARECIDA DE GOIÂNIA

### 3ª VARA DO TRABALHO DE APARECIDA DE GOIÂNIA

#### SUMARÍSSIMO

| Qtd | Prazo Médio |
|-----|-------------|
| 28  | 53,25       |

| Nr. Processo                      | Ajuiz.   | 1ª Aud.  | Prazo |
|-----------------------------------|----------|----------|-------|
| RTSum - 0011530-90.2018.5.18.0083 | 07/12/18 | 28/01/19 | 52    |
| RTSum - 0011542-07.2018.5.18.0083 | 11/12/18 | 28/01/19 | 48    |
| RTSum - 0011544-74.2018.5.18.0083 | 11/12/18 | 29/01/19 | 49    |
| RTSum - 0011545-59.2018.5.18.0083 | 11/12/18 | 29/01/19 | 49    |
| RTSum - 0011546-44.2018.5.18.0083 | 11/12/18 | 29/01/19 | 49    |
| RTSum - 0011552-51.2018.5.18.0083 | 12/12/18 | 29/01/19 | 48    |
| RTSum - 0011553-36.2018.5.18.0083 | 12/12/18 | 29/01/19 | 48    |

**Legenda:**

- Ajuiz.: Data do Ajuizamento;

- 1ª Aud.: Data da primeira audiência que ocorrer, Inicial ou UNA;

- Prazo: Prazo, em dias corridos, entre a Data do Ajuizamento e a Data da 1ª Audiência.



## PRAZO MÉDIO PARA REALIZAÇÃO DA 1ª AUDIÊNCIA - 3ª VARA DO TRABALHO DE APARECIDA DE GOIÂNIA

Data da 1ª audiência entre 1/1/2019 e 31/1/2019 23:59:59

### Sem magistrado

#### SUMARÍSSIMO

| Qtd | Prazo Médio |
|-----|-------------|
| 28  | 53,25       |

| Nr. Processo                      | Ajuiz.   | 1ª Aud.  | Prazo |
|-----------------------------------|----------|----------|-------|
| RTSum - 0010664-44.2018.5.18.0128 | 21/11/18 | 24/01/19 | 64    |
| RTSum - 0011446-89.2018.5.18.0083 | 16/11/18 | 23/01/19 | 68    |
| RTSum - 0011469-35.2018.5.18.0083 | 22/11/18 | 24/01/19 | 63    |
| RTSum - 0011493-63.2018.5.18.0083 | 28/11/18 | 22/01/19 | 55    |
| RTSum - 0011495-33.2018.5.18.0083 | 29/11/18 | 24/01/19 | 56    |
| RTSum - 0011496-18.2018.5.18.0083 | 29/11/18 | 22/01/19 | 54    |
| RTSum - 0011497-03.2018.5.18.0083 | 29/11/18 | 22/01/19 | 54    |
| RTSum - 0011498-85.2018.5.18.0083 | 29/11/18 | 22/01/19 | 54    |
| RTSum - 0011500-55.2018.5.18.0083 | 29/11/18 | 22/01/19 | 54    |
| RTSum - 0011503-10.2018.5.18.0083 | 30/11/18 | 23/01/19 | 54    |
| RTSum - 0011504-92.2018.5.18.0083 | 30/11/18 | 23/01/19 | 54    |
| RTSum - 0011505-77.2018.5.18.0083 | 30/11/18 | 25/01/19 | 56    |
| RTSum - 0011506-62.2018.5.18.0083 | 30/11/18 | 23/01/19 | 54    |
| RTSum - 0011507-47.2018.5.18.0083 | 30/11/18 | 23/01/19 | 54    |
| RTSum - 0011514-39.2018.5.18.0083 | 04/12/18 | 24/01/19 | 51    |
| RTSum - 0011519-61.2018.5.18.0083 | 05/12/18 | 25/01/19 | 51    |
| RTSum - 0011520-46.2018.5.18.0083 | 06/12/18 | 25/01/19 | 50    |
| RTSum - 0011521-31.2018.5.18.0083 | 06/12/18 | 25/01/19 | 50    |
| RTSum - 0011522-16.2018.5.18.0083 | 06/12/18 | 28/01/19 | 53    |
| RTSum - 0011523-98.2018.5.18.0083 | 06/12/18 | 25/01/19 | 50    |
| RTSum - 0011529-08.2018.5.18.0083 | 07/12/18 | 25/01/19 | 49    |
| RTSum - 0011530-90.2018.5.18.0083 | 07/12/18 | 28/01/19 | 52    |

**Legenda:**

- Ajuiz.: Data do Ajuizamento;
- 1ª Aud.: Data da primeira audiência que ocorrer, Inicial ou UNA;
- Prazo: Prazo, em dias corridos, entre a Data do Ajuizamento e a Data da 1ª Audiência.



## PRAZO MÉDIO PARA REALIZAÇÃO DA 1ª AUDIÊNCIA - 3ª VARA DO TRABALHO DE APARECIDA DE GOIÂNIA

### Sem magistrado

#### SUMARÍSSIMO

| Qtd | Prazo Médio |
|-----|-------------|
| 28  | 53,25       |

| Nr. Processo                      | Ajuiz.   | 1ª Aud.  | Prazo |
|-----------------------------------|----------|----------|-------|
| RTSum - 0011542-07.2018.5.18.0083 | 11/12/18 | 28/01/19 | 48    |
| RTSum - 0011544-74.2018.5.18.0083 | 11/12/18 | 29/01/19 | 49    |
| RTSum - 0011545-59.2018.5.18.0083 | 11/12/18 | 29/01/19 | 49    |
| RTSum - 0011546-44.2018.5.18.0083 | 11/12/18 | 29/01/19 | 49    |
| RTSum - 0011552-51.2018.5.18.0083 | 12/12/18 | 29/01/19 | 48    |
| RTSum - 0011553-36.2018.5.18.0083 | 12/12/18 | 29/01/19 | 48    |

**Legenda:**

- Ajuiz.: Data do Ajuizamento;
- 1ª Aud.: Data da primeira audiência que ocorrer, Inicial ou UNA;
- Prazo: Prazo, em dias corridos, entre a Data do Ajuizamento e a Data da 1ª Audiência.