Conceituação

Tema	Prazos Processuais
Relatórios	Evolução Histórica Comparativo por VT Comparativo por Grupo Por Grupo Por VT Por Processo Por Magistrado
Resumo	Apresenta o prazo médio desde o ajuizamento da ação até o encerramento da instrução.
Descrição	O prazo médio é obtido calculando-se a quantidade de dias decorridos desde o ajuizamento até o encerramento da instrução. Os dados são extraídos baseando-se nos itens do e-Gestão: 267 e 90267 - Do ajuizamento da ação até o encerramento da instrução na fase de conhecimento – rito sumaríssimo; 268 e 90268 – Do ajuizamento da ação até o encerramento da instrução na fase de conhecimento – exceto rito sumaríssimo (ordinário)
Origem da informação	e-Gestão
Critérios e transformações	Coletado do e-Gestão, consolidado, otimizado e classificado para análise.
Análises possíveis	Prazo médio entre o ajuizamento da ação e o encerramento da instrução, detalhado de forma Geral, Por grupo, por VT, Por Processo e Por Magistrado.

EVOLUÇÃO HISTÓRICA DOS PRAZOS PROCESSUAIS ENTRE O AJUIZAMENTO E O ENCERRAMENTO DA INSTRUÇÃO - 11ª VARA DO TRABALHO DE GOIÂNIA

Data do encerramento da instrução entre 1/1/2019 e 31/1/2019 23:59:59

Rito	Qtd	Prazo Médio
ORDINÁRIO	59	229,81
SUMARÍSSIMO	48	92,71
Total/Média	**107**	**168,31**

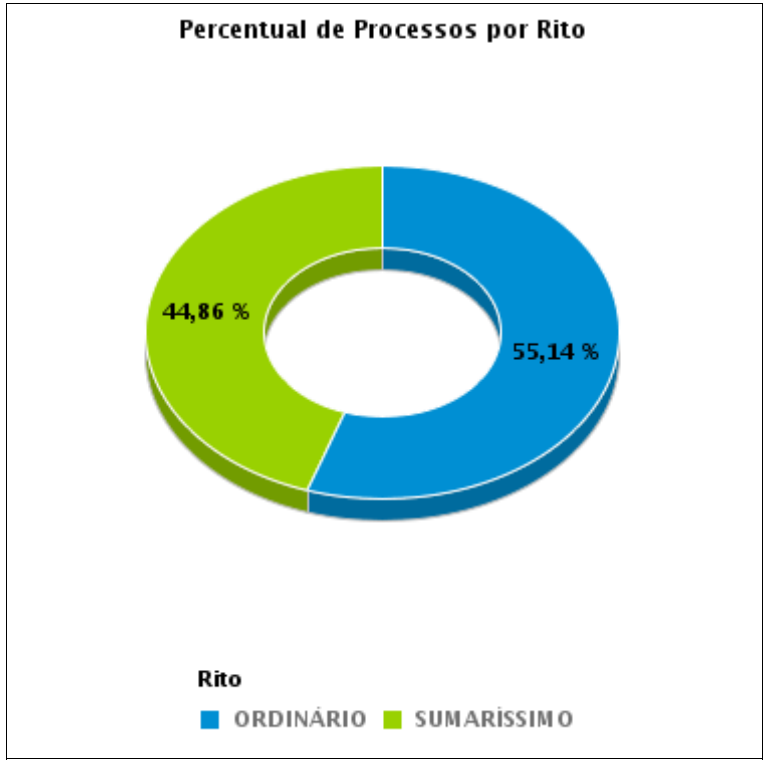

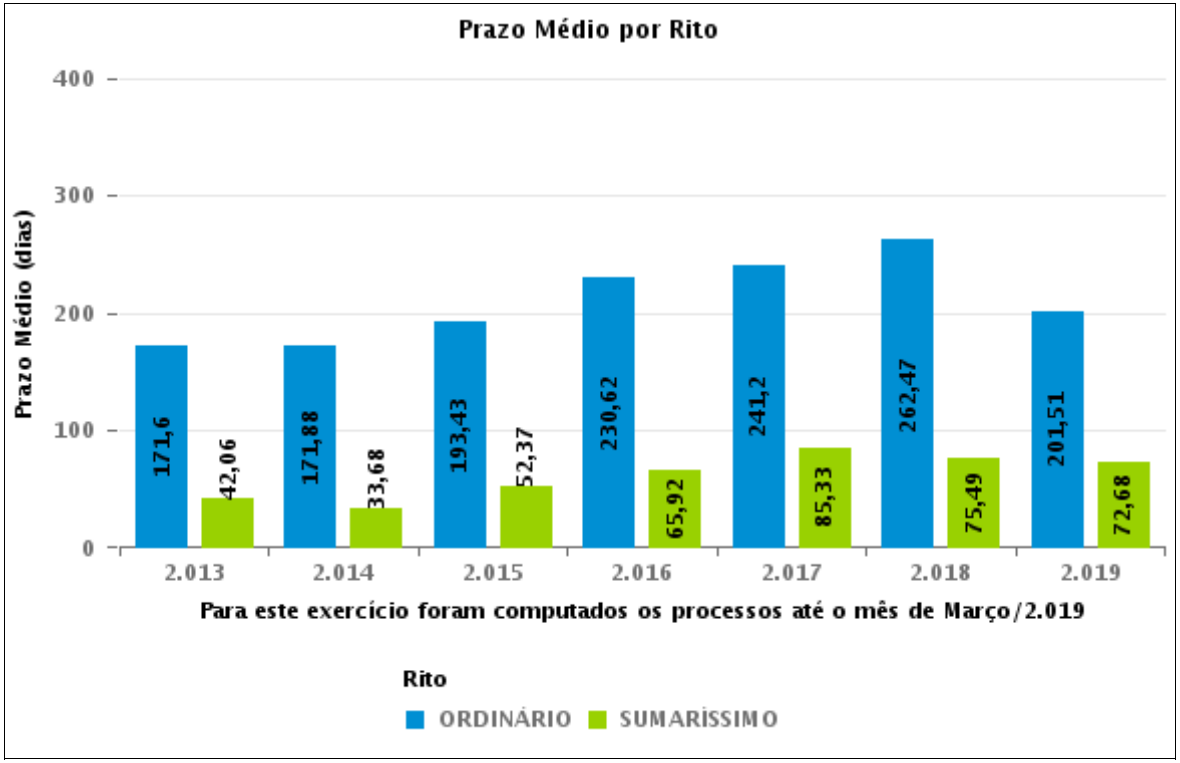

COMPARATIVO DO PRAZO MÉDIO ENTRE O AJUIZAMENTO E O ENCERRAMENTO DA INSTRUÇÃO - 11ª VARA DO TRABALHO DE GOIÂNIA

Data do encerramento da instrução entre 1/1/2019 e 31/1/2019 23:59:59

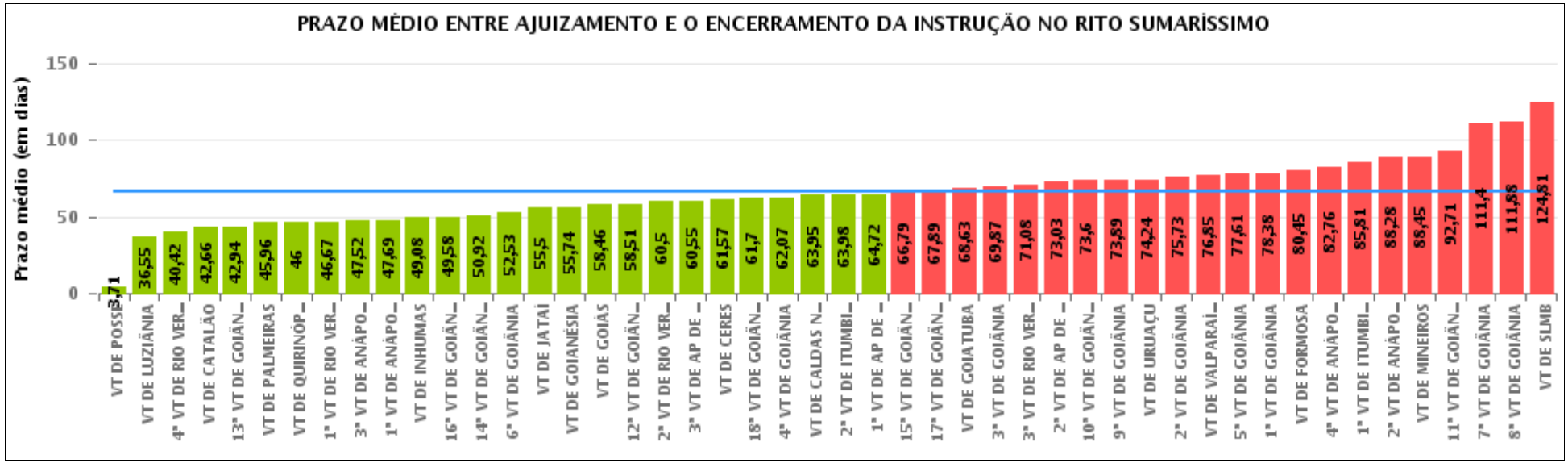

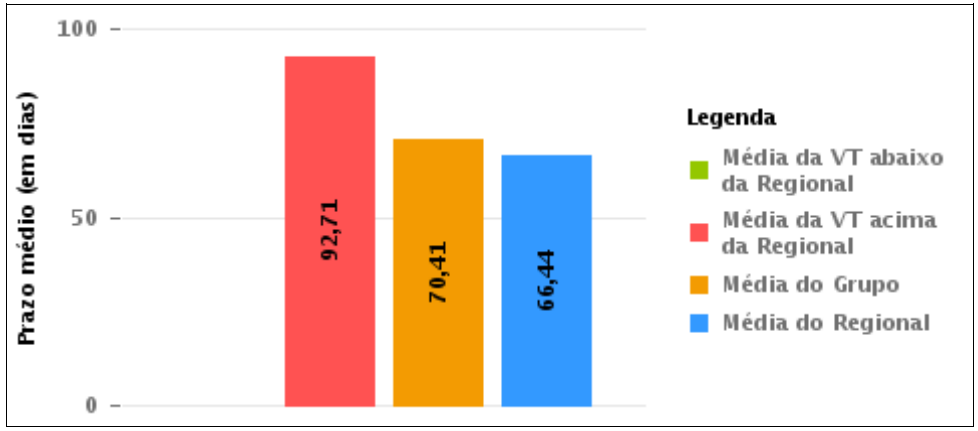

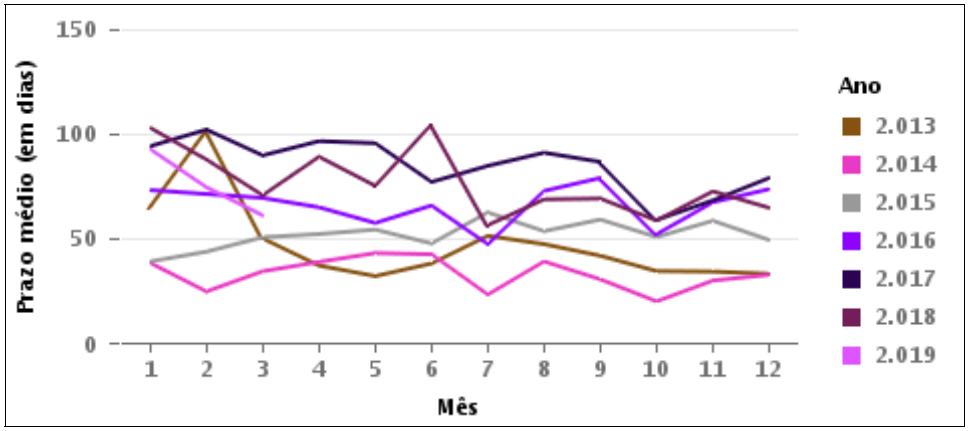

COMPARATIVO DO PRAZO MÉDIO ENTRE O AJUIZAMENTO E O ENCERRAMENTO DA INSTRUÇÃO ENTRE AS VARAS DO GRUPO

Data do encerramento da instrução entre 1/1/2019 e 31/1/2019 23:59:59

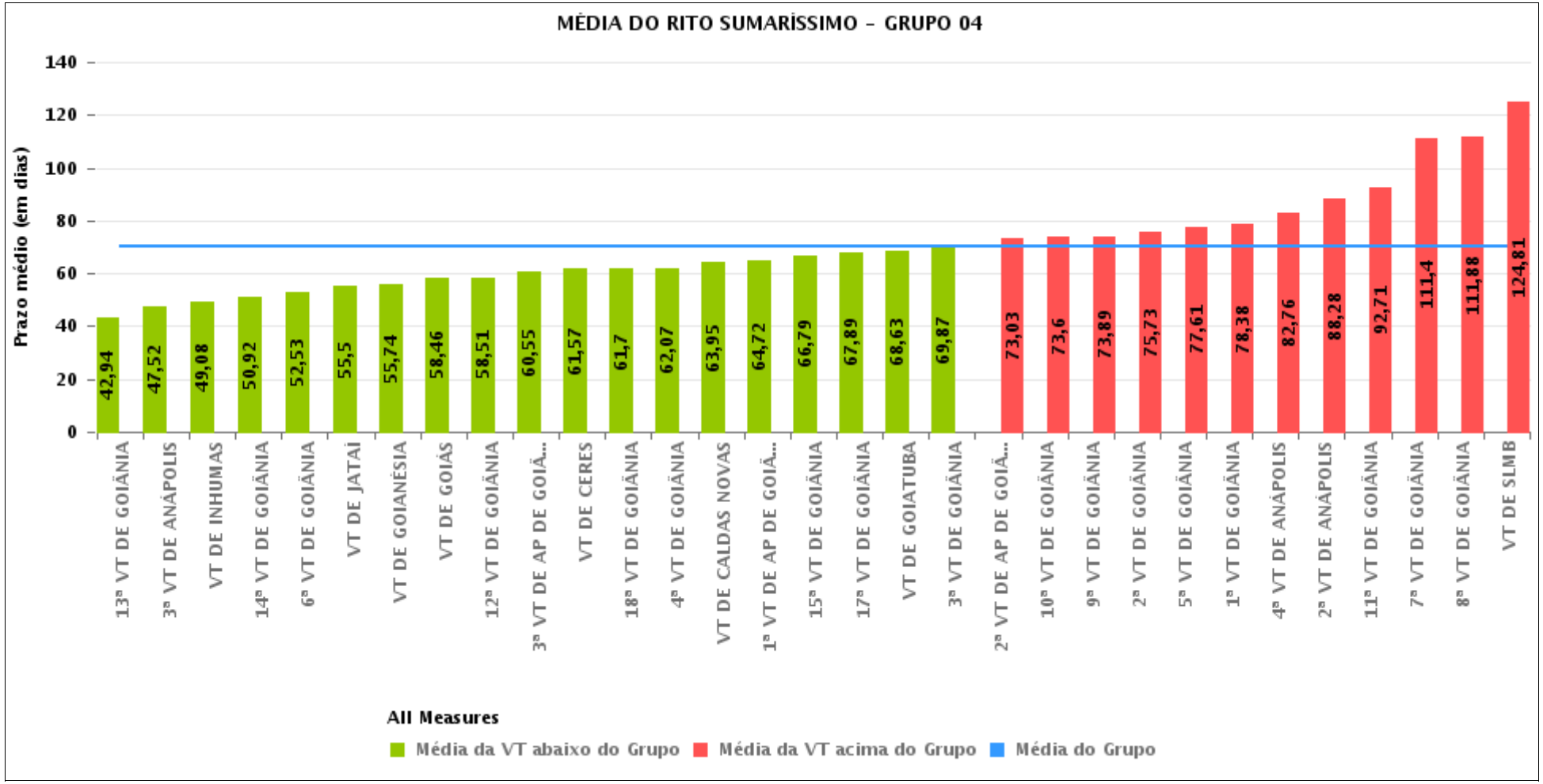

PRAZO MÉDIO ENTRE O AJUIZAMENTO E O ENCERRAMENTO DA INSTRUÇÃO POR GRUPO

Data do encerramento da instrução entre 1/1/2019 e 31/1/2019 23:59:59

Rito	Grupo	Qtd. Processos	Prazo Médio (dias)	Ranking
SUMARÍSSIMO	GRUPO 01	7	3,71	1°
	GRUPO 02	113	45,96	2°
	GRUPO 05	226	52,31	3°
	GRUPO 03	276	68,75	4°
	GRUPO 04	1.194	70,41	5°
	GRUPO 06	54	76,85	6°

Legenda:

Grupo 01 – Até 750

VT de Posse

Grupo 02 – De 751 a 1000

VT de Palmeiras de Goiás

1ª VT De Anápolis
1ª VT De Rio Verde
2ª VT De Rio Verde
3ª VT De Rio Verde
4ª VT De Rio Verde
1ª VT De Itumbiara
2ª VT De Itumbiara
VT De Quirinópolis
VT De Mineiros
VT De Formosa

Grupo 04 – De 1501 a 2000

1ª VT De Goiânia
2ª VT De Goiânia
3ª VT De Goiânia
4ª VT De Goiânia
5ª VT De Goiânia
6ª VT De Goiânia
7ª VT De Goiânia
8ª VT De Goiânia
9ª VT De Goiânia
10ª VT De Goiânia
11ª VT De Goiânia
12ª VT De Goiânia
13ª VT De Goiânia
14ª VT De Goiânia
15ª VT De Goiânia
17ª VT De Goiânia
18ª VT De Goiânia
2ª VT De Anápolis
3ª VT De Anápolis
4ª VT De Anápolis
1ª VT De Aparecida De Goiânia
2ª VT De Aparecida De Goiânia
3ª VT De Aparecida De Goiânia
VT DE Jataí
VT DE Goiatuba
VT DE Caldas Novas
VT DE Ceres
VT DE São Luís de Montes Belos
VT DE Goiás
VT DE Goianésia
VT DE Inhumas

Grupo 05 – De 2001 a 2500

16ª VT De Goiânia
VT De Luziânia
VT De Catalão
VT De Uruaçu

Grupo 06 – Acima de 2500

VT De Valparaíso de Goiás

PRAZO MÉDIO ENTRE O AJUIZAMENTO E O ENCERRAMENTO DA INSTRUÇÃO DE TODAS AS VARAS DO TRABALHO

Data do encerramento da instrução entre 1/1/2019 e 31/1/2019 23:59:59

SUMARÍSSIMO

Qtd. Processos	Prazo Médio (dias)
1.870	66,44

Vara do Trabalho	Qtd Processos	Prazo Médio	Ranking
VARA DO TRABALHO DE POSSE	7	3,71	1°
VARA DO TRABALHO DE LUZIÂNIA	53	36,55	2°
4ª VARA DO TRABALHO DE RIO VERDE	19	40,42	3°
VARA DO TRABALHO DE CATALÃO	64	42,66	4°
13ª VARA DO TRABALHO DE GOIÂNIA	54	42,94	5°
VARA DO TRABALHO DE PALMEIRAS	113	45,96	6°
VARA DO TRABALHO DE QUIRINÓPOLIS	19	46	7°
1ª VARA DO TRABALHO DE RIO VERDE	12	46,67	8°
3ª VARA DO TRABALHO DE ANÁPOLIS	31	47,52	9°
1ª VARA DO TRABALHO DE ANÁPOLIS	13	47,69	10°
VARA DO TRABALHO DE INHUMAS	40	49,08	11°
16ª VARA DO TRABALHO DE GOIÂNIA	38	49,58	12°
14ª VARA DO TRABALHO DE GOIÂNIA	51	50,92	13°
6ª VARA DO TRABALHO DE GOIÂNIA	45	52,53	14°
VARA DO TRABALHO DE JATAÍ	24	55,5	15°
VARA DO TRABALHO DE GOIANÉSIA	23	55,74	16°
VARA DO TRABALHO DE GOIÁS	50	58,46	17°
12ª VARA DO TRABALHO DE GOIÂNIA	49	58,51	18°
2ª VARA DO TRABALHO DE RIO VERDE	16	60,5	19°
3ª VARA DO TRABALHO DE APARECIDA DE GOIÂNIA	42	60,55	20°
VARA DO TRABALHO DE CERES	7	61,57	21°
18ª VARA DO TRABALHO DE GOIÂNIA	50	61,7	22°
4ª VARA DO TRABALHO DE GOIÂNIA	29	62,07	23°
VARA DO TRABALHO DE CALDAS NOVAS	103	63,95	24°
2ª VARA DO TRABALHO DE ITUMBIARA	55	63,98	25°
1ª VARA DO TRABALHO DE APARECIDA DE GOIÂNIA	43	64,72	26°

PRAZO MÉDIO ENTRE O AJUIZAMENTO E O ENCERRAMENTO DA INSTRUÇÃO DE TODAS AS VARAS DO TRABALHO

SUMARÍSSIMO

Qtd. Processos	Prazo Médio (dias)
1.870	66,44

Vara do Trabalho	Qtd Processos	Prazo Médio	Ranking
15ª VARA DO TRABALHO DE GOIÂNIA	19	66,79	27°
17ª VARA DO TRABALHO DE GOIÂNIA	38	67,89	28°
VARA DO TRABALHO DE GOIATUBA	19	68,63	29°
3ª VARA DO TRABALHO DE GOIÂNIA	47	69,87	30°
3ª VARA DO TRABALHO DE RIO VERDE	25	71,08	31°
2ª VARA DO TRABALHO DE APARECIDA DE GOIÂNIA	32	73,03	32°
10ª VARA DO TRABALHO DE GOIÂNIA	25	73,6	33°
9ª VARA DO TRABALHO DE GOIÂNIA	28	73,89	34°
VARA DO TRABALHO DE URUAÇU	71	74,24	35°
2ª VARA DO TRABALHO DE GOIÂNIA	40	75,73	36°
VARA DO TRABALHO DE VALPARAÍSO DE GOIÁS	54	76,85	37°
5ª VARA DO TRABALHO DE GOIÂNIA	28	77,61	38°
1ª VARA DO TRABALHO DE GOIÂNIA	40	78,38	39°
VARA DO TRABALHO DE FORMOSA	38	80,45	40°
4ª VARA DO TRABALHO DE ANÁPOLIS	29	82,76	41°
1ª VARA DO TRABALHO DE ITUMBIARA	59	85,81	42°
2ª VARA DO TRABALHO DE ANÁPOLIS	18	88,28	43°
VARA DO TRABALHO DE MINEIROS	20	88,45	44°
11ª VARA DO TRABALHO DE GOIÂNIA	48	92,71	45°
7ª VARA DO TRABALHO DE GOIÂNIA	53	111,4	46°
8ª VARA DO TRABALHO DE GOIÂNIA	58	111,88	47°
VARA DO TRABALHO DE SÃO LUIS DE MONTES BELOS	31	124,81	48°

PRAZO MÉDIO ENTRE O AJUIZAMENTO E O ENCERRAMENTO DA INSTRUÇÃO - 11ª VARA DO TRABALHO DE GOIÂNIA

Data do encerramento da instrução entre 1/1/2019 e 31/1/2019 23:59:59

11ª VARA DO TRABALHO DE GOIÂNIA

SUMARÍSSIMO

Qtd	Prazo Médio
48	92,71

Nr. Processo	Ajuiz.	nc. Instruçã	Prazo
RTSum - 0010047-13.2019.5.18.0011	17/01/19	28/01/19	11
RTSum - 0010099-09.2019.5.18.0011	28/01/19	29/01/19	1
RTSum - 0010285-66.2018.5.18.0011	12/03/18	15/01/19	309
RTSum - 0010528-10.2018.5.18.0011	30/04/18	23/01/19	268
RTSum - 0010600-94.2018.5.18.0011	16/05/18	23/01/19	252
RTSum - 0010714-33.2018.5.18.0011	08/06/18	10/01/19	216
RTSum - 0011134-38.2018.5.18.0011	03/09/18	22/01/19	141
RTSum - 0011145-67.2018.5.18.0011	04/09/18	24/01/19	142
RTSum - 0011183-88.2018.5.18.0008	11/09/18	21/01/19	132
RTSum - 0011186-34.2018.5.18.0011	13/09/18	25/01/19	134
RTSum - 0011208-92.2018.5.18.0011	17/09/18	21/01/19	126
RTSum - 0011210-62.2018.5.18.0011	18/09/18	24/01/19	128
RTSum - 0011270-35.2018.5.18.0011	28/09/18	28/01/19	122
RTSum - 0011271-20.2018.5.18.0011	28/09/18	21/01/19	115
RTSum - 0011282-49.2018.5.18.0011	02/10/18	28/01/19	118
RTSum - 0011306-77.2018.5.18.0011	05/10/18	30/01/19	117
RTSum - 0011333-60.2018.5.18.0011	11/10/18	23/01/19	104
RTSum - 0011349-14.2018.5.18.0011	16/10/18	28/01/19	104
RTSum - 0011369-05.2018.5.18.0011	19/10/18	29/01/19	102
RTSum - 0011375-12.2018.5.18.0011	22/10/18	29/01/19	99
RTSum - 0011387-26.2018.5.18.0011	24/10/18	30/01/19	98
RTSum - 0011390-78.2018.5.18.0011	25/10/18	09/01/19	76

Legenda:
Ajuiz. Data do Ajuizamento;
Enc. da Instrução: Data da conclusão para proferir sentença;
Prazo: Quantidade de dias decorridos do ajuizamento até o encerramento da instrução.

PRAZO MÉDIO ENTRE O AJUIZAMENTO E O ENCERRAMENTO DA INSTRUÇÃO - 11ª VARA DO TRABALHO DE GOIÂNIA

11ª VARA DO TRABALHO DE GOIÂNIA

SUMARÍSSIMO

Qtd	Prazo Médio
48	92,71

Nr. Processo	Ajuiz.	nc. Instruçã	Prazo
RTSum - 0011411-54.2018.5.18.0011	30/10/18	28/01/19	90
RTSum - 0011413-24.2018.5.18.0011	30/10/18	28/01/19	90
RTSum - 0011425-38.2018.5.18.0011	01/11/18	30/01/19	90
RTSum - 0011510-24.2018.5.18.0011	20/11/18	25/01/19	66
RTSum - 0011520-68.2018.5.18.0011	22/11/18	21/01/19	60
RTSum - 0011524-08.2018.5.18.0011	22/11/18	21/01/19	60
RTSum - 0011525-90.2018.5.18.0011	22/11/18	21/01/19	60
RTSum - 0011527-60.2018.5.18.0011	22/11/18	22/01/19	61
RTSum - 0011528-45.2018.5.18.0011	22/11/18	23/01/19	62
RTSum - 0011529-30.2018.5.18.0011	22/11/18	22/01/19	61
RTSum - 0011533-67.2018.5.18.0011	23/11/18	23/01/19	61
RTSum - 0011542-29.2018.5.18.0011	26/11/18	23/01/19	58
RTSum - 0011547-51.2018.5.18.0011	27/11/18	24/01/19	58
RTSum - 0011554-43.2018.5.18.0011	27/11/18	25/01/19	59
RTSum - 0011555-28.2018.5.18.0011	28/11/18	28/01/19	61
RTSum - 0011563-05.2018.5.18.0011	29/11/18	29/01/19	61
RTSum - 0011564-87.2018.5.18.0011	29/11/18	29/01/19	61
RTSum - 0011565-72.2018.5.18.0011	29/11/18	29/01/19	61
RTSum - 0011567-42.2018.5.18.0011	30/11/18	25/01/19	56
RTSum - 0011569-12.2018.5.18.0011	30/11/18	29/01/19	60
RTSum - 0011574-34.2018.5.18.0011	03/12/18	29/01/19	57
RTSum - 0011581-26.2018.5.18.0011	04/12/18	29/01/19	56
RTSum - 0011600-32.2018.5.18.0011	10/12/18	24/01/19	45
RTSum - 0011618-53.2018.5.18.0011	12/12/18	29/01/19	48
RTSum - 0011660-05.2018.5.18.0011	21/12/18	07/01/19	17

Legenda:
Ajuiz. Data do Ajuizamento;
Enc. da Instrução: Data da conclusão para proferir sentença;
Prazo: Quantidade de dias decorridos do ajuizamento até o encerramento da instrução.

PRAZO MÉDIO ENTRE O AJUIZAMENTO E O ENCERRAMENTO DA INSTRUÇÃO - 11ª VARA DO TRABALHO DE GOIÂNIA

11ª VARA DO TRABALHO DE GOIÂNIA

SUMARÍSSIMO

Qtd	Prazo Médio
48	92,71

Nr. Processo	Ajuiz.	nc. Instruçã	Prazo
RTSum - 0011664-42.2018.5.18.0011	22/12/18	07/01/19	16

Legenda:
Ajuiz. Data do Ajuizamento;
Enc. da Instrução: Data da conclusão para proferir sentença;
Prazo: Quantidade de dias decorridos do ajuizamento até o encerramento da instrução.

PRAZO MÉDIO ENTRE O AJUIZAMENTO E O ENCERRAMENTO DA INSTRUÇÃO - 11ª VARA DO TRABALHO DE GOIÂNIA

Data do encerramento da instrução entre 1/1/2019 e 31/1/2019 23:59:59

CARLOS ALBERTO BEGALLES

SUMARÍSSIMO

Qtd	Prazo Médio
11	125,91

Nr. Processo	Ajuiz.	nc. Instruçã	Prazo
RTSum - 0010285-66.2018.5.18.0011	12/03/18	15/01/19	309
RTSum - 0011145-67.2018.5.18.0011	04/09/18	24/01/19	142
RTSum - 0011183-88.2018.5.18.0008	11/09/18	21/01/19	132
RTSum - 0011210-62.2018.5.18.0011	18/09/18	24/01/19	128
RTSum - 0011271-20.2018.5.18.0011	28/09/18	21/01/19	115
RTSum - 0011333-60.2018.5.18.0011	11/10/18	23/01/19	104
RTSum - 0011349-14.2018.5.18.0011	16/10/18	28/01/19	104
RTSum - 0011369-05.2018.5.18.0011	19/10/18	29/01/19	102
RTSum - 0011387-26.2018.5.18.0011	24/10/18	30/01/19	98
RTSum - 0011425-38.2018.5.18.0011	01/11/18	30/01/19	90
RTSum - 0011533-67.2018.5.18.0011	23/11/18	23/01/19	61

Legenda:
Ajuiz. Data do Ajuizamento;
Enc. da Instrução: Data da conclusão para proferir sentença;
Prazo: Quantidade de dias decorridos do ajuizamento até o encerramento da instrução.

EDUARDO DO NASCIMENTO

SUMARÍSSIMO

Qtd	Prazo Médio
1	57

Legenda:
Ajuiz. Data do Ajuizamento;
Enc. da Instrução: Data da conclusão para proferir sentença;
Prazo: Quantidade de dias decorridos do ajuizamento até o encerramento da instrução.

PRAZO MÉDIO ENTRE O AJUIZAMENTO E O ENCERRAMENTO DA INSTRUÇÃO - 11ª VARA DO TRABALHO DE GOIÂNIA

EDUARDO DO NASCIMENTO

SUMARÍSSIMO

Qtd	Prazo Médio
1	57

Nr. Processo	Ajuiz.	nc. Instruçã	Prazo
RTSum - 0011574-34.2018.5.18.0011	03/12/18	29/01/19	57

Legenda:
Ajuiz. Data do Ajuizamento;
Enc. da Instrução: Data da conclusão para proferir sentença;
Prazo: Quantidade de dias decorridos do ajuizamento até o encerramento da instrução.

MARCELO ALVES GOMES

SUMARÍSSIMO

Qtd	Prazo Médio
8	66,5

Nr. Processo	Ajuiz.	nc. Instruçã	Prazo
RTSum - 0011411-54.2018.5.18.0011	30/10/18	28/01/19	90
RTSum - 0011413-24.2018.5.18.0011	30/10/18	28/01/19	90
RTSum - 0011555-28.2018.5.18.0011	28/11/18	28/01/19	61
RTSum - 0011563-05.2018.5.18.0011	29/11/18	29/01/19	61
RTSum - 0011564-87.2018.5.18.0011	29/11/18	29/01/19	61
RTSum - 0011565-72.2018.5.18.0011	29/11/18	29/01/19	61
RTSum - 0011569-12.2018.5.18.0011	30/11/18	29/01/19	60
RTSum - 0011618-53.2018.5.18.0011	12/12/18	29/01/19	48

Legenda:
Ajuiz. Data do Ajuizamento;
Enc. da Instrução: Data da conclusão para proferir sentença;
Prazo: Quantidade de dias decorridos do ajuizamento até o encerramento da instrução.

MARCELO NOGUEIRA PEDRA

PRAZO MÉDIO ENTRE O AJUIZAMENTO E O ENCERRAMENTO DA INSTRUÇÃO - 11ª VARA DO TRABALHO DE GOIÂNIA

MARCELO NOGUEIRA PEDRA

SUMARÍSSIMO

Qtd	Prazo Médio
10	59,9

Nr. Processo	Ajuiz.	nc. Instruçã	Prazo
RTSum - 0011510-24.2018.5.18.0011	20/11/18	25/01/19	66
RTSum - 0011520-68.2018.5.18.0011	22/11/18	21/01/19	60
RTSum - 0011524-08.2018.5.18.0011	22/11/18	21/01/19	60
RTSum - 0011525-90.2018.5.18.0011	22/11/18	21/01/19	60
RTSum - 0011527-60.2018.5.18.0011	22/11/18	22/01/19	61
RTSum - 0011529-30.2018.5.18.0011	22/11/18	22/01/19	61
RTSum - 0011542-29.2018.5.18.0011	26/11/18	23/01/19	58
RTSum - 0011547-51.2018.5.18.0011	27/11/18	24/01/19	58
RTSum - 0011554-43.2018.5.18.0011	27/11/18	25/01/19	59
RTSum - 0011567-42.2018.5.18.0011	30/11/18	25/01/19	56

Legenda:
Ajuiz. Data do Ajuizamento;
Enc. da Instrução: Data da conclusão para proferir sentença;
Prazo: Quantidade de dias decorridos do ajuizamento até o encerramento da instrução.

NARAYANA TEIXEIRA HANNAS

SUMARÍSSIMO

Qtd	Prazo Médio
18	104,28

Nr. Processo	Ajuiz.	nc. Instruçã	Prazo
RTSum - 0010047-13.2019.5.18.0011	17/01/19	28/01/19	11
RTSum - 0010099-09.2019.5.18.0011	28/01/19	29/01/19	1
RTSum - 0010528-10.2018.5.18.0011	30/04/18	23/01/19	268

Legenda:
Ajuiz. Data do Ajuizamento;
Enc. da Instrução: Data da conclusão para proferir sentença;
Prazo: Quantidade de dias decorridos do ajuizamento até o encerramento da instrução.

PRAZO MÉDIO ENTRE O AJUIZAMENTO E O ENCERRAMENTO DA INSTRUÇÃO - 11ª VARA DO TRABALHO DE GOIÂNIA

NARAYANA TEIXEIRA HANNAS

SUMARÍSSIMO

Qtd	Prazo Médio
18	104,28

Nr. Processo	Ajuiz.	nc. Instruçã	Prazo
RTSum - 0010600-94.2018.5.18.0011	16/05/18	23/01/19	252
RTSum - 0010714-33.2018.5.18.0011	08/06/18	10/01/19	216
RTSum - 0011134-38.2018.5.18.0011	03/09/18	22/01/19	141
RTSum - 0011186-34.2018.5.18.0011	13/09/18	25/01/19	134
RTSum - 0011208-92.2018.5.18.0011	17/09/18	21/01/19	126
RTSum - 0011270-35.2018.5.18.0011	28/09/18	28/01/19	122
RTSum - 0011282-49.2018.5.18.0011	02/10/18	28/01/19	118
RTSum - 0011306-77.2018.5.18.0011	05/10/18	30/01/19	117
RTSum - 0011375-12.2018.5.18.0011	22/10/18	29/01/19	99
RTSum - 0011390-78.2018.5.18.0011	25/10/18	09/01/19	76
RTSum - 0011528-45.2018.5.18.0011	22/11/18	23/01/19	62
RTSum - 0011581-26.2018.5.18.0011	04/12/18	29/01/19	56
RTSum - 0011600-32.2018.5.18.0011	10/12/18	24/01/19	45
RTSum - 0011660-05.2018.5.18.0011	21/12/18	07/01/19	17
RTSum - 0011664-42.2018.5.18.0011	22/12/18	07/01/19	16

Legenda:
Ajuiz. Data do Ajuizamento;
Enc. da Instrução: Data da conclusão para proferir sentença;
Prazo: Quantidade de dias decorridos do ajuizamento até o encerramento da instrução.