

## Conceituação

| Tema                              | Prazos Processuais   |
|-----------------------------------|--|
| <b>Relatórios</b>                 | Evolução Histórica<br>Comparativo por VT<br>Comparativo por Grupo<br>Por Grupo<br>Por VT<br>Por Processo<br>Por Magistrado   |
| <b>Resumo</b>                     | Apresenta o prazo médio desde o ajuizamento da ação até o encerramento da instrução.   |
| <b>Descrição</b>                  | O prazo médio é obtido calculando-se a quantidade de dias decorridos desde o ajuizamento até o encerramento da instrução.<br>Os dados são extraídos baseando-se nos itens do e-Gestão:<br><br>267 e 90267 - Do ajuizamento da ação até o encerramento da instrução na fase de conhecimento – rito sumaríssimo;<br><br>268 e 90268 – Do ajuizamento da ação até o encerramento da instrução na fase de conhecimento – exceto rito sumaríssimo (ordinário) |
| <b>Origem da informação</b>       | e-Gestão   |
| <b>Critérios e transformações</b> | Coletado do e-Gestão, consolidado, otimizado e classificado para análise.  |
| <b>Análises possíveis</b>         | Prazo médio entre o ajuizamento da ação e o encerramento da instrução, detalhado de forma Geral, Por grupo, por VT, Por Processo e Por Magistrado.   |



## EVOLUÇÃO HISTÓRICA DOS PRAZOS PROCESSUAIS ENTRE O AJUIZAMENTO E O ENCERRAMENTO DA INSTRUÇÃO - VARA DO TRABALHO DE SÃO LUIS DE MONTES BELOS

Data do encerramento da instrução entre 1/1/2019 e 31/1/2019 23:59:59

| Rito               | Qtd       | Prazo Médio   |
|--------------------|-----------|---------------|
| ORDINÁRIO          | 23        | 176,04        |
| SUMARÍSSIMO        | 31        | 124,81        |
| <b>Total/Média</b> | <b>54</b> | <b>146,63</b> |

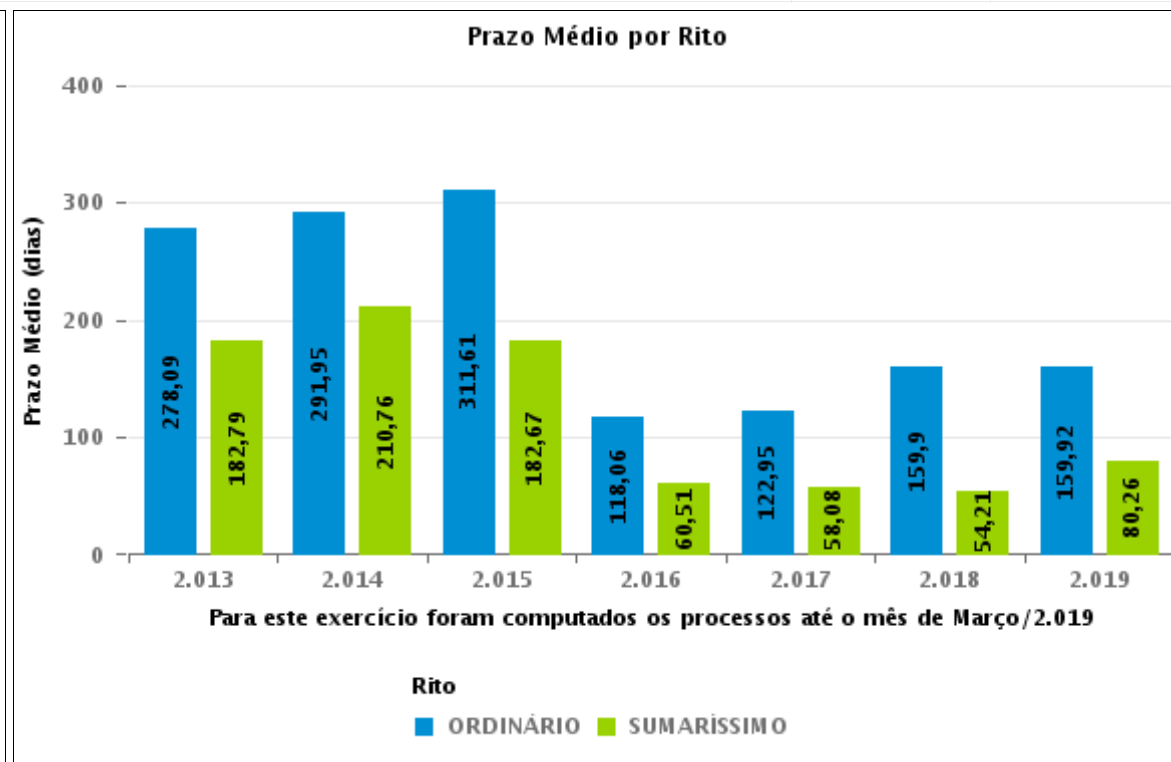
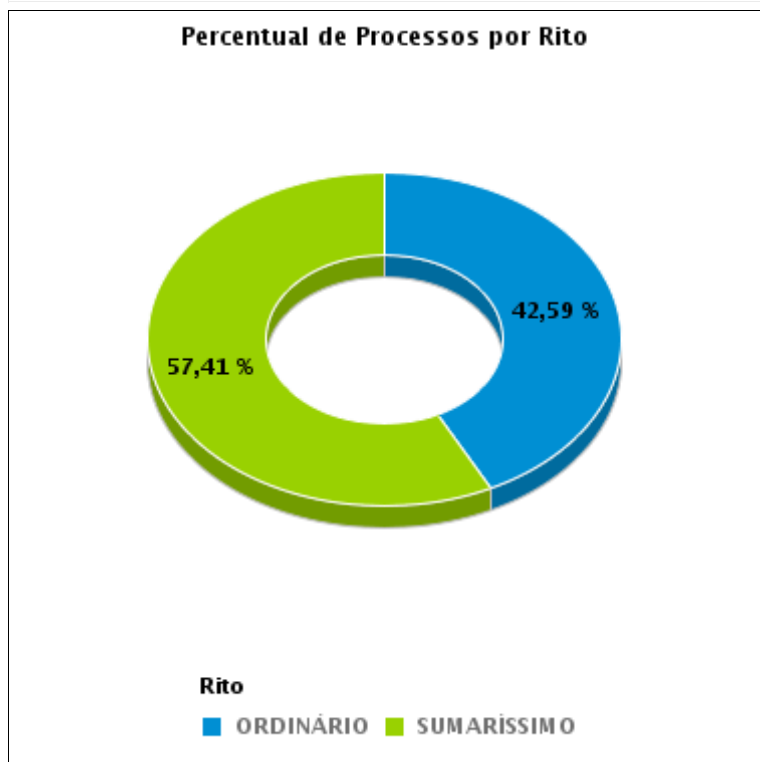

## COMPARATIVO DO PRAZO MÉDIO ENTRE O AJUIZAMENTO E O ENCERRAMENTO DA INSTRUÇÃO - VARA DO TRABALHO DE SÃO LUIS DE MONTES BELOS

Data do encerramento da instrução entre 1/1/2019 e 31/1/2019 23:59:59

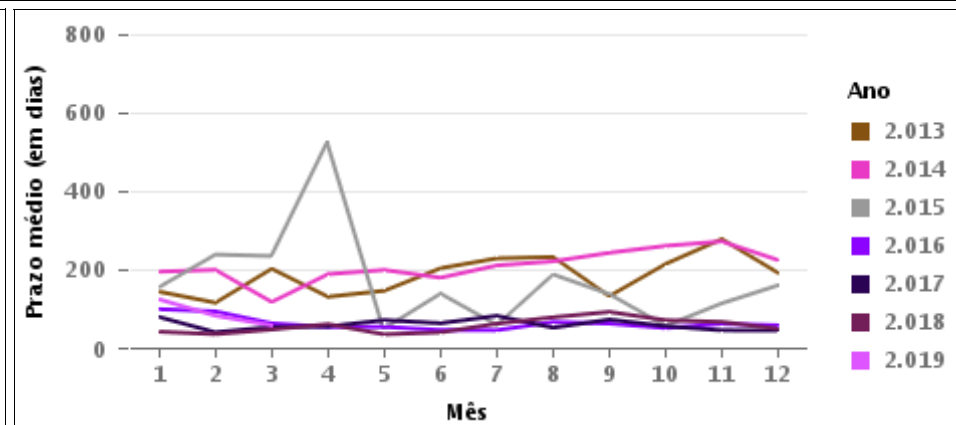
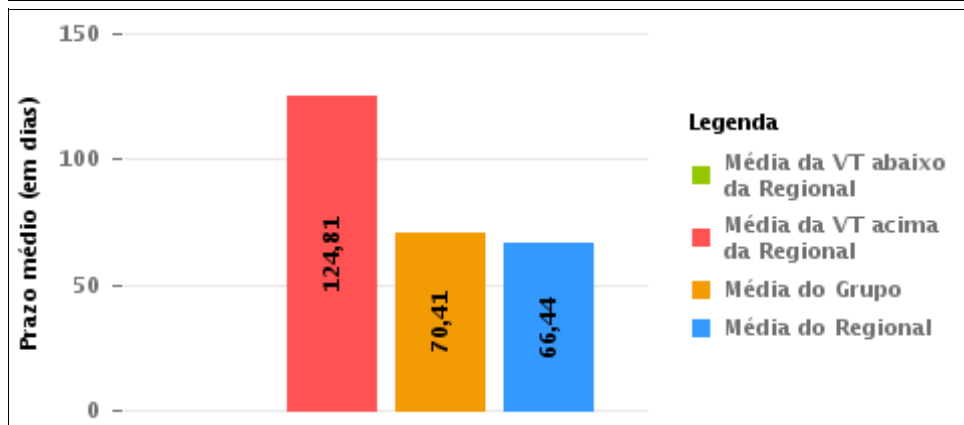
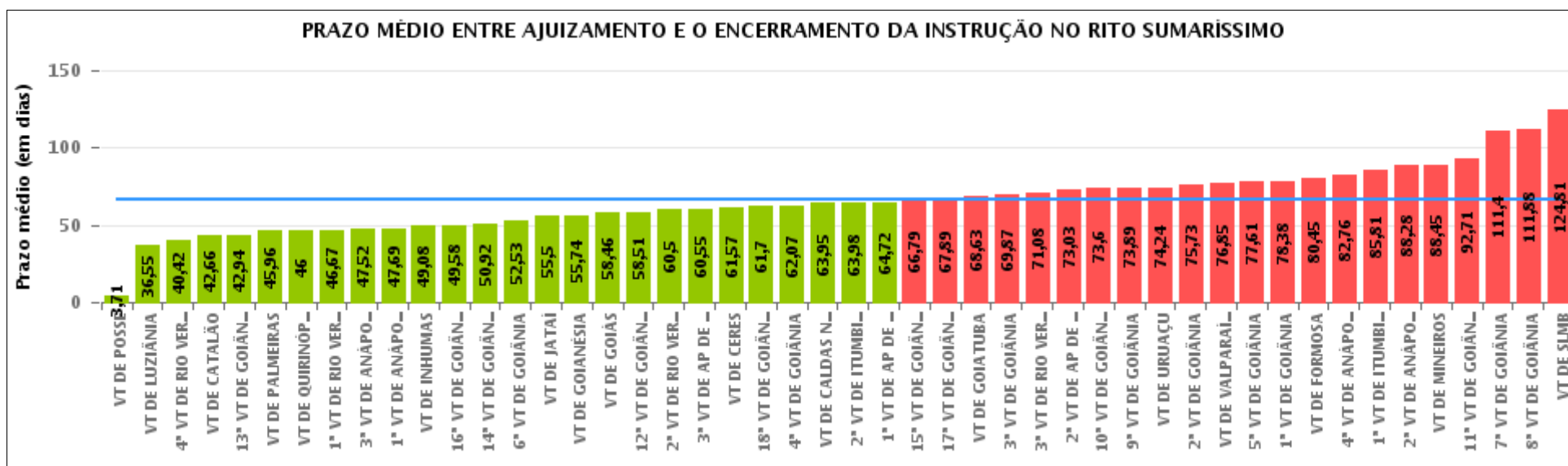

## COMPARATIVO DO PRAZO MÉDIO ENTRE O AJUIZAMENTO E O ENCERRAMENTO DA INSTRUÇÃO ENTRE AS VARAS DO GRUPO

Data do encerramento da instrução entre 1/1/2019 e 31/1/2019 23:59:59

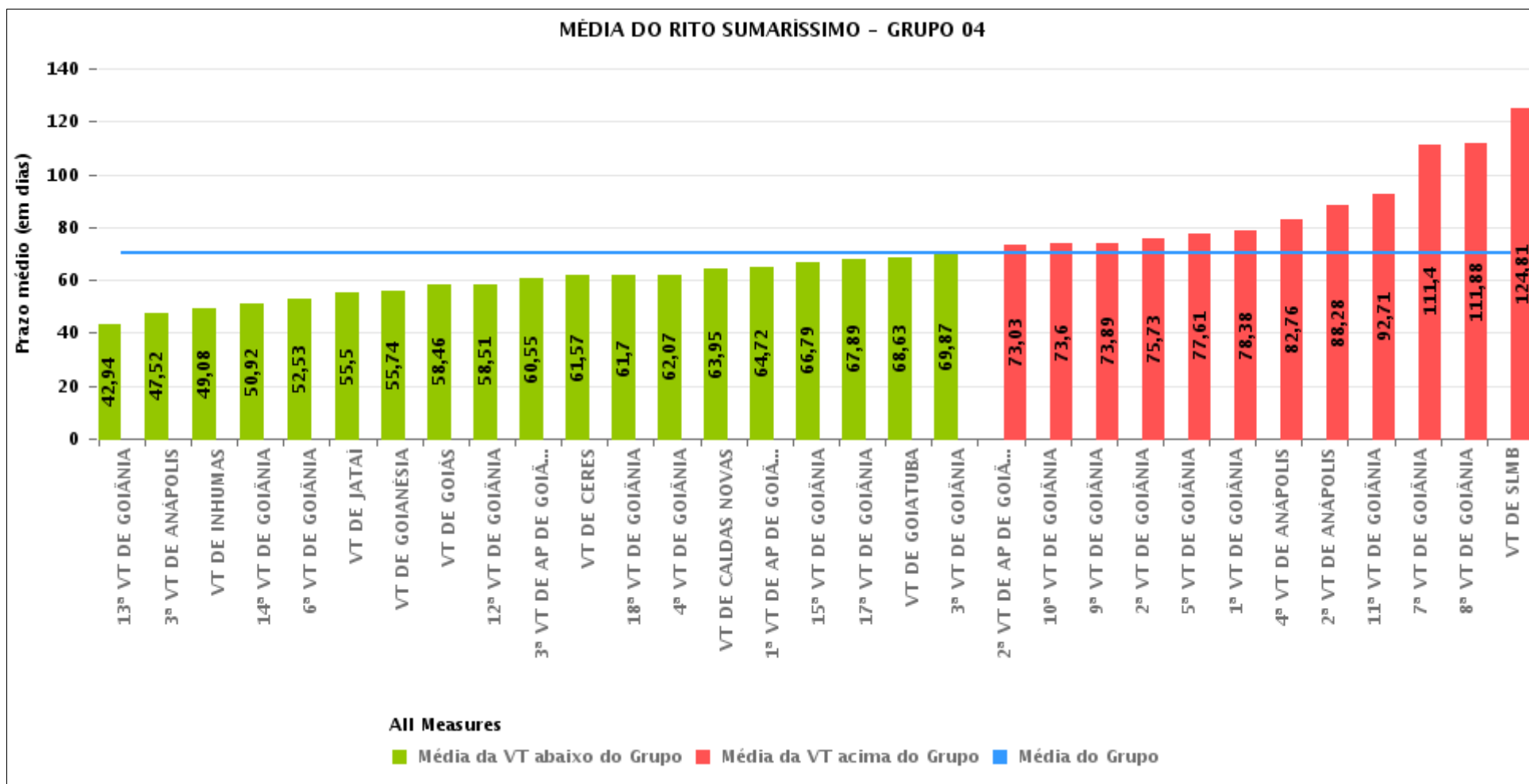



## PRAZO MÉDIO ENTRE O AJUIZAMENTO E O ENCERRAMENTO DA INSTRUÇÃO POR GRUPO

Data do encerramento da instrução entre 1/1/2019 e 31/1/2019 23:59:59

| Rito        | Grupo    | Qtd. Processos | Prazo Médio (dias) | Ranking |
|-------------|----------|----------------|--------------------|---------|
| SUMARÍSSIMO | GRUPO 01 | 7              | 3,71               | 1°      |
|             | GRUPO 02 | 113            | 45,96              | 2°      |
|             | GRUPO 05 | 226            | 52,31              | 3°      |
|             | GRUPO 03 | 276            | 68,75              | 4°      |
|             | GRUPO 04 | 1.194          | 70,41              | 5°      |
|             | GRUPO 06 | 54             | 76,85              | 6°      |

| Legenda:                   |                    | # Grupo 04 – De 1501 a 2000    | # Grupo 05 – De 2001 a 2500 |
|----------------------------|--------------------|--------------------------------|-----------------------------|
| # Grupo 01 – Até 750       | 1ª VT De Anápolis  | 1ª VT De Goiânia               | 16ª VT De Goiânia           |
| VT de Posse                | 1ª VT De Rio Verde | 2ª VT De Goiânia               | VT De Luziânia              |
|                            | 2ª VT De Rio Verde | 3ª VT De Goiânia               | VT De Catalão               |
|                            | 3ª VT De Rio Verde | 4ª VT De Goiânia               | VT De Uruaçu                |
|                            | 4ª VT De Rio Verde | 5ª VT De Goiânia               |                             |
| # Grupo 02 – De 751 a 1000 | 1ª VT De Itumbiara | 6ª VT De Goiânia               | # Grupo 06 – Acima de 2500  |
| VT de Palmeiras de Goiás   | 2ª VT De Itumbiara | 7ª VT De Goiânia               | VT De Valparaíso de Goiás   |
|                            | VT De Quirinópolis | 8ª VT De Goiânia               |                             |
|                            | VT De Mineiros     | 9ª VT De Goiânia               |                             |
|                            | VT De Formosa      | 10ª VT De Goiânia              |                             |
|                            |                    | 11ª VT De Goiânia              |                             |
|                            |                    | 12ª VT De Goiânia              |                             |
|                            |                    | 13ª VT De Goiânia              |                             |
|                            |                    | 14ª VT De Goiânia              |                             |
|                            |                    | 15ª VT De Goiânia              |                             |
|                            |                    | 17ª VT De Goiânia              |                             |
|                            |                    | 18ª VT De Goiânia              |                             |
|                            |                    | 2ª VT De Anápolis              |                             |
|                            |                    | 3ª VT De Anápolis              |                             |
|                            |                    | 4ª VT De Anápolis              |                             |
|                            |                    | 1ª VT De Aparecida De Goiânia  |                             |
|                            |                    | 2ª VT De Aparecida De Goiânia  |                             |
|                            |                    | 3ª VT De Aparecida De Goiânia  |                             |
|                            |                    | VT DE Jataí                    |                             |
|                            |                    | VT DE Goiatuba                 |                             |
|                            |                    | VT DE Caldas Novas             |                             |
|                            |                    | VT DE Ceres                    |                             |
|                            |                    | VT DE São Luís de Montes Belos |                             |
|                            |                    | VT DE Goiás                    |                             |
|                            |                    | VT DE Goianésia                |                             |
|                            |                    | VT DE Inhumas                  |                             |



## PRAZO MÉDIO ENTRE O AJUIZAMENTO E O ENCERRAMENTO DA INSTRUÇÃO DE TODAS AS VARAS DO TRABALHO

Data do encerramento da instrução entre 1/1/2019 e 31/1/2019 23:59:59

### SUMARÍSSIMO

| Qtd. Processos | Prazo Médio (dias) |
|----------------|--------------------|
| 1.870          | 66,44              |

| Vara do Trabalho                            | Qtd Processos | Prazo Médio | Ranking |
|---|---------------|-------------|---------|
| VARA DO TRABALHO DE POSSE                   | 7             | 3,71        | 1°      |
| VARA DO TRABALHO DE LUZIÂNIA                | 53            | 36,55       | 2°      |
| 4ª VARA DO TRABALHO DE RIO VERDE            | 19            | 40,42       | 3°      |
| VARA DO TRABALHO DE CATALÃO                 | 64            | 42,66       | 4°      |
| 13ª VARA DO TRABALHO DE GOIÂNIA             | 54            | 42,94       | 5°      |
| VARA DO TRABALHO DE PALMEIRAS               | 113           | 45,96       | 6°      |
| VARA DO TRABALHO DE QUIRINÓPOLIS            | 19            | 46          | 7°      |
| 1ª VARA DO TRABALHO DE RIO VERDE            | 12            | 46,67       | 8°      |
| 3ª VARA DO TRABALHO DE ANÁPOLIS             | 31            | 47,52       | 9°      |
| 1ª VARA DO TRABALHO DE ANÁPOLIS             | 13            | 47,69       | 10°     |
| VARA DO TRABALHO DE INHUMAS                 | 40            | 49,08       | 11°     |
| 16ª VARA DO TRABALHO DE GOIÂNIA             | 38            | 49,58       | 12°     |
| 14ª VARA DO TRABALHO DE GOIÂNIA             | 51            | 50,92       | 13°     |
| 6ª VARA DO TRABALHO DE GOIÂNIA              | 45            | 52,53       | 14°     |
| VARA DO TRABALHO DE JATAÍ                   | 24            | 55,5        | 15°     |
| VARA DO TRABALHO DE GOIANÉSIA               | 23            | 55,74       | 16°     |
| VARA DO TRABALHO DE GOIÁS                   | 50            | 58,46       | 17°     |
| 12ª VARA DO TRABALHO DE GOIÂNIA             | 49            | 58,51       | 18°     |
| 2ª VARA DO TRABALHO DE RIO VERDE            | 16            | 60,5        | 19°     |
| 3ª VARA DO TRABALHO DE APARECIDA DE GOIÂNIA | 42            | 60,55       | 20°     |
| VARA DO TRABALHO DE CERES                   | 7             | 61,57       | 21°     |
| 18ª VARA DO TRABALHO DE GOIÂNIA             | 50            | 61,7        | 22°     |
| 4ª VARA DO TRABALHO DE GOIÂNIA              | 29            | 62,07       | 23°     |
| VARA DO TRABALHO DE CALDAS NOVAS            | 103           | 63,95       | 24°     |
| 2ª VARA DO TRABALHO DE ITUMBIARA            | 55            | 63,98       | 25°     |
| 1ª VARA DO TRABALHO DE APARECIDA DE GOIÂNIA | 43            | 64,72       | 26°     |



## PRAZO MÉDIO ENTRE O AJUIZAMENTO E O ENCERRAMENTO DA INSTRUÇÃO DE TODAS AS VARAS DO TRABALHO

### SUMARÍSSIMO

| Qtd. Processos | Prazo Médio (dias) |
|----------------|--------------------|
| 1.870          | 66,44              |

| Vara do Trabalho                             | Qtd Processos | Prazo Médio | Ranking |
|--|---------------|-------------|---------|
| 15ª VARA DO TRABALHO DE GOIÂNIA              | 19            | 66,79       | 27°     |
| 17ª VARA DO TRABALHO DE GOIÂNIA              | 38            | 67,89       | 28°     |
| VARA DO TRABALHO DE GOIATUBA                 | 19            | 68,63       | 29°     |
| 3ª VARA DO TRABALHO DE GOIÂNIA               | 47            | 69,87       | 30°     |
| 3ª VARA DO TRABALHO DE RIO VERDE             | 25            | 71,08       | 31°     |
| 2ª VARA DO TRABALHO DE APARECIDA DE GOIÂNIA  | 32            | 73,03       | 32°     |
| 10ª VARA DO TRABALHO DE GOIÂNIA              | 25            | 73,6        | 33°     |
| 9ª VARA DO TRABALHO DE GOIÂNIA               | 28            | 73,89       | 34°     |
| VARA DO TRABALHO DE URUAÇU                   | 71            | 74,24       | 35°     |
| 2ª VARA DO TRABALHO DE GOIÂNIA               | 40            | 75,73       | 36°     |
| VARA DO TRABALHO DE VALPARAÍSO DE GOIÁS      | 54            | 76,85       | 37°     |
| 5ª VARA DO TRABALHO DE GOIÂNIA               | 28            | 77,61       | 38°     |
| 1ª VARA DO TRABALHO DE GOIÂNIA               | 40            | 78,38       | 39°     |
| VARA DO TRABALHO DE FORMOSA                  | 38            | 80,45       | 40°     |
| 4ª VARA DO TRABALHO DE ANÁPOLIS              | 29            | 82,76       | 41°     |
| 1ª VARA DO TRABALHO DE ITUMBIARA             | 59            | 85,81       | 42°     |
| 2ª VARA DO TRABALHO DE ANÁPOLIS              | 18            | 88,28       | 43°     |
| VARA DO TRABALHO DE MINEIROS                 | 20            | 88,45       | 44°     |
| 11ª VARA DO TRABALHO DE GOIÂNIA              | 48            | 92,71       | 45°     |
| 7ª VARA DO TRABALHO DE GOIÂNIA               | 53            | 111,4       | 46°     |
| 8ª VARA DO TRABALHO DE GOIÂNIA               | 58            | 111,88      | 47°     |
| VARA DO TRABALHO DE SÃO LUIS DE MONTES BELOS | 31            | 124,81      | 48°     |



## PRAZO MÉDIO ENTRE O AJUIZAMENTO E O ENCERRAMENTO DA INSTRUÇÃO - VARA DO TRABALHO DE SÃO LUIS DE MONTES BELOS

Data do encerramento da instrução entre 1/1/2019 e 31/1/2019 23:59:59

### VARA DO TRABALHO DE SÃO LUIS DE MONTES BELOS

#### SUMARÍSSIMO

| Qtd | Prazo Médio |
|-----|-------------|
| 31  | 124,81      |

| Nr. Processo                      | Ajuiz.   | nc. Instruçã | Prazo |
|-----------------------------------|----------|--------------|-------|
| RTSum - 0010013-13.2019.5.18.0181 | 14/01/19 | 18/01/19     | 4     |
| RTSum - 0010015-80.2019.5.18.0181 | 16/01/19 | 18/01/19     | 2     |
| RTSum - 0011014-67.2018.5.18.0181 | 25/04/18 | 08/01/19     | 258   |
| RTSum - 0011385-91.2015.5.18.0001 | 26/12/18 | 08/01/19     | 13    |
| RTSum - 0011429-50.2018.5.18.0181 | 06/06/18 | 18/01/19     | 226   |
| RTSum - 0011432-05.2018.5.18.0181 | 06/06/18 | 18/01/19     | 226   |
| RTSum - 0011434-72.2018.5.18.0181 | 06/06/18 | 18/01/19     | 226   |
| RTSum - 0011436-42.2018.5.18.0181 | 06/06/18 | 18/01/19     | 226   |
| RTSum - 0011437-27.2018.5.18.0181 | 06/06/18 | 18/01/19     | 226   |
| RTSum - 0011438-12.2018.5.18.0181 | 06/06/18 | 18/01/19     | 226   |
| RTSum - 0011486-68.2018.5.18.0181 | 25/06/18 | 08/01/19     | 197   |
| RTSum - 0011492-75.2018.5.18.0181 | 26/06/18 | 08/01/19     | 196   |
| RTSum - 0011494-45.2018.5.18.0181 | 26/06/18 | 08/01/19     | 196   |
| RTSum - 0011570-69.2018.5.18.0181 | 26/07/18 | 08/01/19     | 166   |
| RTSum - 0011686-75.2018.5.18.0181 | 27/08/18 | 21/01/19     | 147   |
| RTSum - 0011726-57.2018.5.18.0181 | 10/09/18 | 21/01/19     | 133   |
| RTSum - 0011794-07.2018.5.18.0181 | 03/10/18 | 22/01/19     | 111   |
| RTSum - 0011798-44.2018.5.18.0181 | 05/10/18 | 22/01/19     | 109   |
| RTSum - 0011808-88.2018.5.18.0181 | 15/10/18 | 22/01/19     | 99    |
| RTSum - 0011826-12.2018.5.18.0181 | 18/10/18 | 29/01/19     | 103   |
| RTSum - 0011830-49.2018.5.18.0181 | 18/10/18 | 24/01/19     | 98    |

**Legenda:**

**Ajuiz.** Data do Ajuizamento;

**Enc. da Instrução:** Data da conclusão para proferir sentença;

**Prazo:** Quantidade de dias decorridos do ajuizamento até o encerramento da instrução.





**PRAZO MÉDIO ENTRE O AJUIZAMENTO E O ENCERRAMENTO DA INSTRUÇÃO - VARA DO TRABALHO DE SÃO LUIS DE MONTES BELOS**

**VARA DO TRABALHO DE SÃO LUIS DE MONTES BELOS**

**SUMARÍSSIMO**

| Qtd | Prazo Médio |
|-----|-------------|
| 31  | 124,81      |

| Nr. Processo                      | Ajuiz.   | nc. Instruçã | Prazo |
|-----------------------------------|----------|--------------|-------|
| RTSum - 0011854-77.2018.5.18.0181 | 24/10/18 | 29/01/19     | 97    |
| RTSum - 0011862-54.2018.5.18.0181 | 26/10/18 | 23/01/19     | 89    |
| RTSum - 0011878-08.2018.5.18.0181 | 03/11/18 | 22/01/19     | 80    |
| RTSum - 0011880-75.2018.5.18.0181 | 04/11/18 | 28/01/19     | 85    |
| RTSum - 0011916-20.2018.5.18.0181 | 22/11/18 | 28/01/19     | 67    |
| RTSum - 0011930-04.2018.5.18.0181 | 29/11/18 | 28/01/19     | 60    |
| RTSum - 0011931-86.2018.5.18.0181 | 29/11/18 | 28/01/19     | 60    |
| RTSum - 0011936-11.2018.5.18.0181 | 29/11/18 | 22/01/19     | 54    |
| RTSum - 0011939-63.2018.5.18.0181 | 03/12/18 | 23/01/19     | 51    |
| RTSum - 0011948-25.2018.5.18.0181 | 07/12/18 | 14/01/19     | 38    |

**Legenda:**

**Ajuiz. Data do Ajuizamento;**

**Enc. da Instrução: Data da conclusão para proferir sentença;**

**Prazo: Quantidade de dias decorridos do ajuizamento até o encerramento da instrução.**



## PRAZO MÉDIO ENTRE O AJUIZAMENTO E O ENCERRAMENTO DA INSTRUÇÃO - VARA DO TRABALHO DE SÃO LUIS DE MONTES BELOS

Data do encerramento da instrução entre 1/1/2019 e 31/1/2019 23:59:59

### LUCAS CARVALHO DE MIRANDA SÁ

#### SUMARÍSSIMO

| Qtd | Prazo Médio |
|-----|-------------|
| 30  | 128,53      |

| Nr. Processo                      | Ajuiz.   | nc. Instruçã | Prazo |
|-----------------------------------|----------|--------------|-------|
| RTSum - 0010013-13.2019.5.18.0181 | 14/01/19 | 18/01/19     | 4     |
| RTSum - 0010015-80.2019.5.18.0181 | 16/01/19 | 18/01/19     | 2     |
| RTSum - 0011014-67.2018.5.18.0181 | 25/04/18 | 08/01/19     | 258   |
| RTSum - 0011429-50.2018.5.18.0181 | 06/06/18 | 18/01/19     | 226   |
| RTSum - 0011432-05.2018.5.18.0181 | 06/06/18 | 18/01/19     | 226   |
| RTSum - 0011434-72.2018.5.18.0181 | 06/06/18 | 18/01/19     | 226   |
| RTSum - 0011436-42.2018.5.18.0181 | 06/06/18 | 18/01/19     | 226   |
| RTSum - 0011437-27.2018.5.18.0181 | 06/06/18 | 18/01/19     | 226   |
| RTSum - 0011438-12.2018.5.18.0181 | 06/06/18 | 18/01/19     | 226   |
| RTSum - 0011486-68.2018.5.18.0181 | 25/06/18 | 08/01/19     | 197   |
| RTSum - 0011492-75.2018.5.18.0181 | 26/06/18 | 08/01/19     | 196   |
| RTSum - 0011494-45.2018.5.18.0181 | 26/06/18 | 08/01/19     | 196   |
| RTSum - 0011570-69.2018.5.18.0181 | 26/07/18 | 08/01/19     | 166   |
| RTSum - 0011686-75.2018.5.18.0181 | 27/08/18 | 21/01/19     | 147   |
| RTSum - 0011726-57.2018.5.18.0181 | 10/09/18 | 21/01/19     | 133   |
| RTSum - 0011794-07.2018.5.18.0181 | 03/10/18 | 22/01/19     | 111   |
| RTSum - 0011798-44.2018.5.18.0181 | 05/10/18 | 22/01/19     | 109   |
| RTSum - 0011808-88.2018.5.18.0181 | 15/10/18 | 22/01/19     | 99    |
| RTSum - 0011826-12.2018.5.18.0181 | 18/10/18 | 29/01/19     | 103   |
| RTSum - 0011830-49.2018.5.18.0181 | 18/10/18 | 24/01/19     | 98    |
| RTSum - 0011854-77.2018.5.18.0181 | 24/10/18 | 29/01/19     | 97    |
| RTSum - 0011862-54.2018.5.18.0181 | 26/10/18 | 23/01/19     | 89    |

**Legenda:**

**Ajuiz.** Data do Ajuizamento;

**Enc. da Instrução:** Data da conclusão para proferir sentença;

**Prazo:** Quantidade de dias decorridos do ajuizamento até o encerramento da instrução.



## PRAZO MÉDIO ENTRE O AJUIZAMENTO E O ENCERRAMENTO DA INSTRUÇÃO - VARA DO TRABALHO DE SÃO LUIS DE MONTES BELOS

### LUCAS CARVALHO DE MIRANDA SÁ

#### SUMARÍSSIMO

| Qtd | Prazo Médio |
|-----|-------------|
| 30  | 128,53      |

| Nr. Processo                      | Ajuiz.   | nc. Instruçã | Prazo |
|-----------------------------------|----------|--------------|-------|
| RTSum - 0011878-08.2018.5.18.0181 | 03/11/18 | 22/01/19     | 80    |
| RTSum - 0011880-75.2018.5.18.0181 | 04/11/18 | 28/01/19     | 85    |
| RTSum - 0011916-20.2018.5.18.0181 | 22/11/18 | 28/01/19     | 67    |
| RTSum - 0011930-04.2018.5.18.0181 | 29/11/18 | 28/01/19     | 60    |
| RTSum - 0011931-86.2018.5.18.0181 | 29/11/18 | 28/01/19     | 60    |
| RTSum - 0011936-11.2018.5.18.0181 | 29/11/18 | 22/01/19     | 54    |
| RTSum - 0011939-63.2018.5.18.0181 | 03/12/18 | 23/01/19     | 51    |
| RTSum - 0011948-25.2018.5.18.0181 | 07/12/18 | 14/01/19     | 38    |

**Legenda:**

Ajuiz. Data do Ajuizamento;

Enc. da Instrução: Data da conclusão para proferir sentença;

Prazo: Quantidade de dias decorridos do ajuizamento até o encerramento da instrução.

### PLATON TEIXEIRA DE AZEVEDO NETO

#### SUMARÍSSIMO

| Qtd | Prazo Médio |
|-----|-------------|
| 1   | 13          |

| Nr. Processo                      | Ajuiz.   | nc. Instruçã | Prazo |
|-----------------------------------|----------|--------------|-------|
| RTSum - 0011385-91.2015.5.18.0001 | 26/12/18 | 08/01/19     | 13    |

**Legenda:**

Ajuiz. Data do Ajuizamento;

Enc. da Instrução: Data da conclusão para proferir sentença;

Prazo: Quantidade de dias decorridos do ajuizamento até o encerramento da instrução.