

Conceituação

Tema	Prazos Processuais
Relatórios	Evolução Histórica Comparativo por VT Comparativo por Grupo Por Grupo Por VT Por Processo Por Magistrado
Resumo	Apresenta o prazo médio desde o ajuizamento da ação até o encerramento da instrução.
Descrição	O prazo médio é obtido calculando-se a quantidade de dias decorridos desde o ajuizamento até o encerramento da instrução. Os dados são extraídos baseando-se nos itens do e-Gestão: 267 e 90267 - Do ajuizamento da ação até o encerramento da instrução na fase de conhecimento – rito sumaríssimo; 268 e 90268 – Do ajuizamento da ação até o encerramento da instrução na fase de conhecimento – exceto rito sumaríssimo (ordinário)
Origem da informação	e-Gestão
Critérios e transformações	Coletado do e-Gestão, consolidado, otimizado e classificado para análise.
Análises possíveis	Prazo médio entre o ajuizamento da ação e o encerramento da instrução, detalhado de forma Geral, Por grupo, por VT, Por Processo e Por Magistrado.



EVOLUÇÃO HISTÓRICA DOS PRAZOS PROCESSUAIS ENTRE O AJUIZAMENTO E O ENCERRAMENTO DA INSTRUÇÃO - 16ª VARA DO TRABALHO DE GOIÂNIA

Data do encerramento da instrução entre 1/1/2019 e 31/1/2019 23:59:59

Rito	Qtd	Prazo Médio
ORDINÁRIO	41	166,32
SUMARÍSSIMO	38	49,58
Total/Média	79	110,16

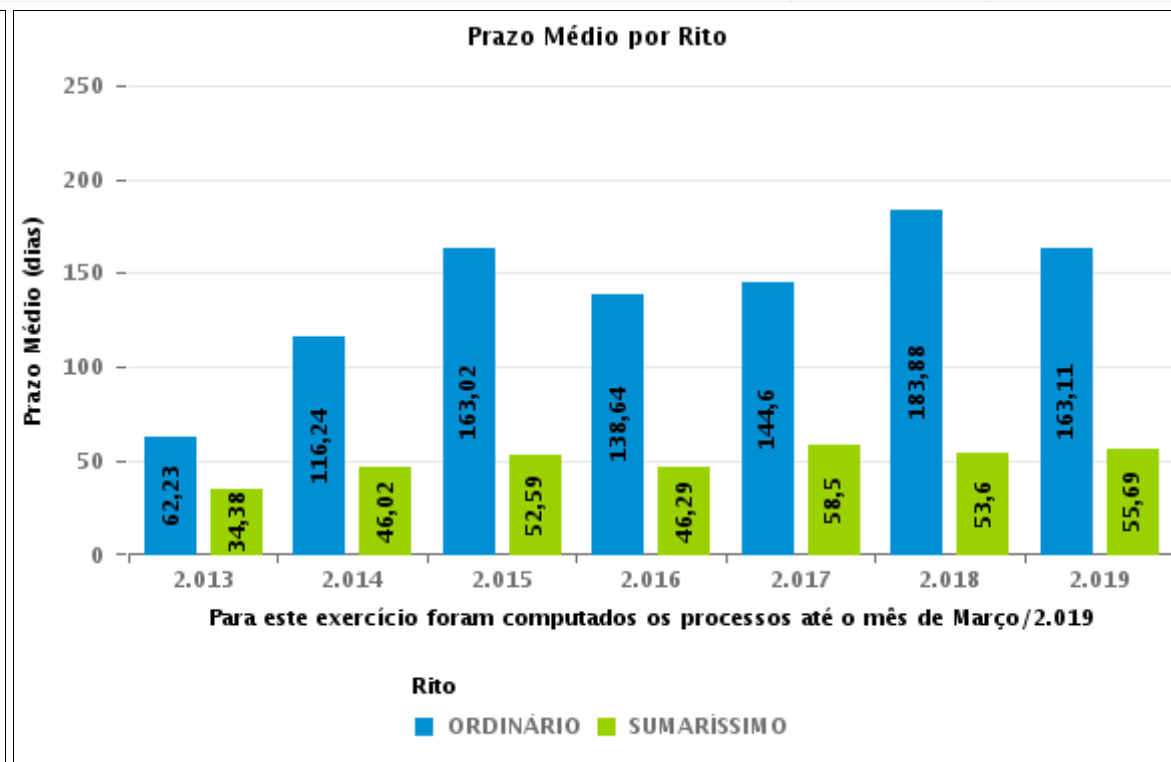
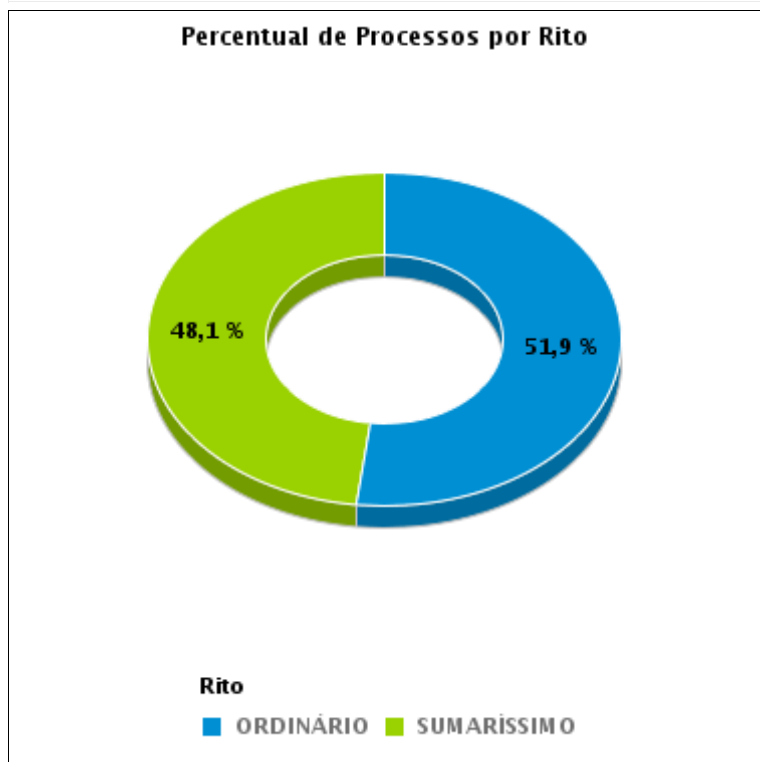



COMPARATIVO DO PRAZO MÉDIO ENTRE O AJUIZAMENTO E O ENCERRAMENTO DA INSTRUÇÃO - 16ª VARA DO TRABALHO DE GOIÂNIA

Data do encerramento da instrução entre 1/1/2019 e 31/1/2019 23:59:59

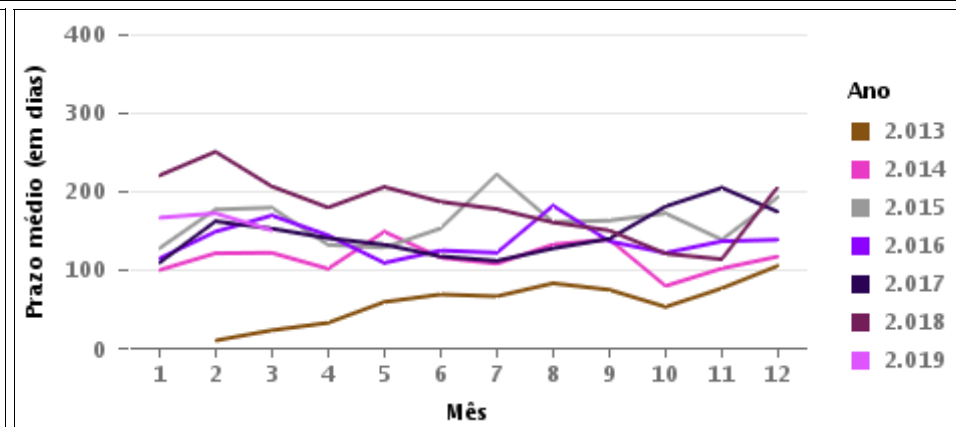
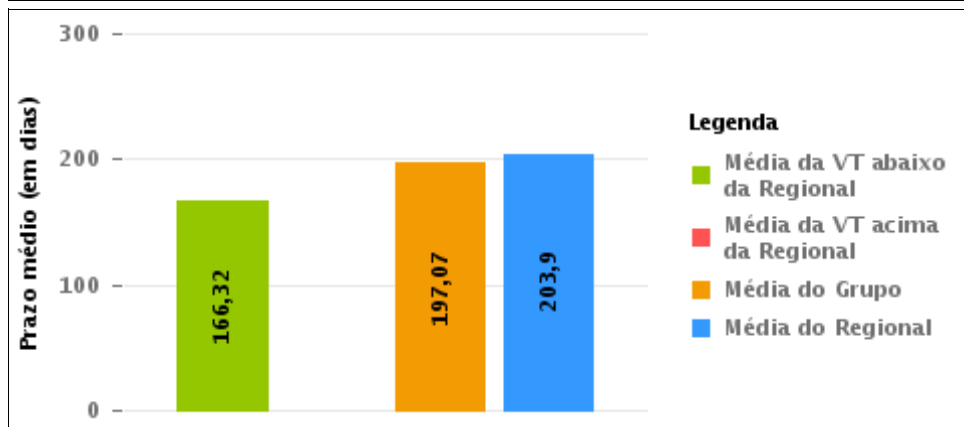
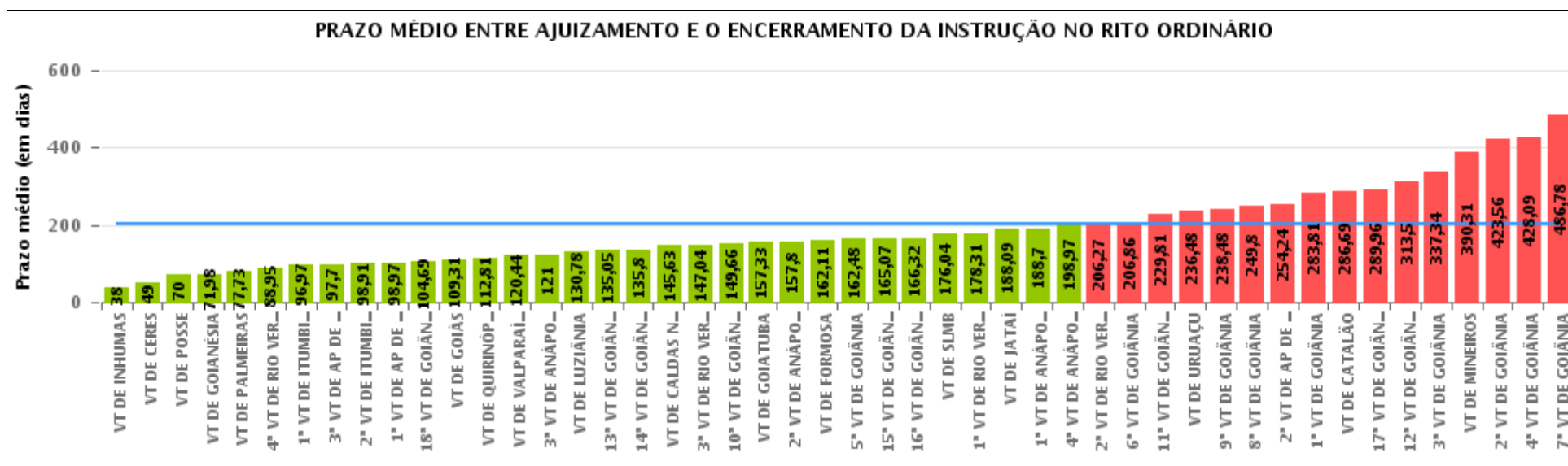



COMPARATIVO DO PRAZO MÉDIO ENTRE O AJUIZAMENTO E O ENCERRAMENTO DA INSTRUÇÃO ENTRE AS VARAS DO GRUPO

Data do encerramento da instrução entre 1/1/2019 e 31/1/2019 23:59:59

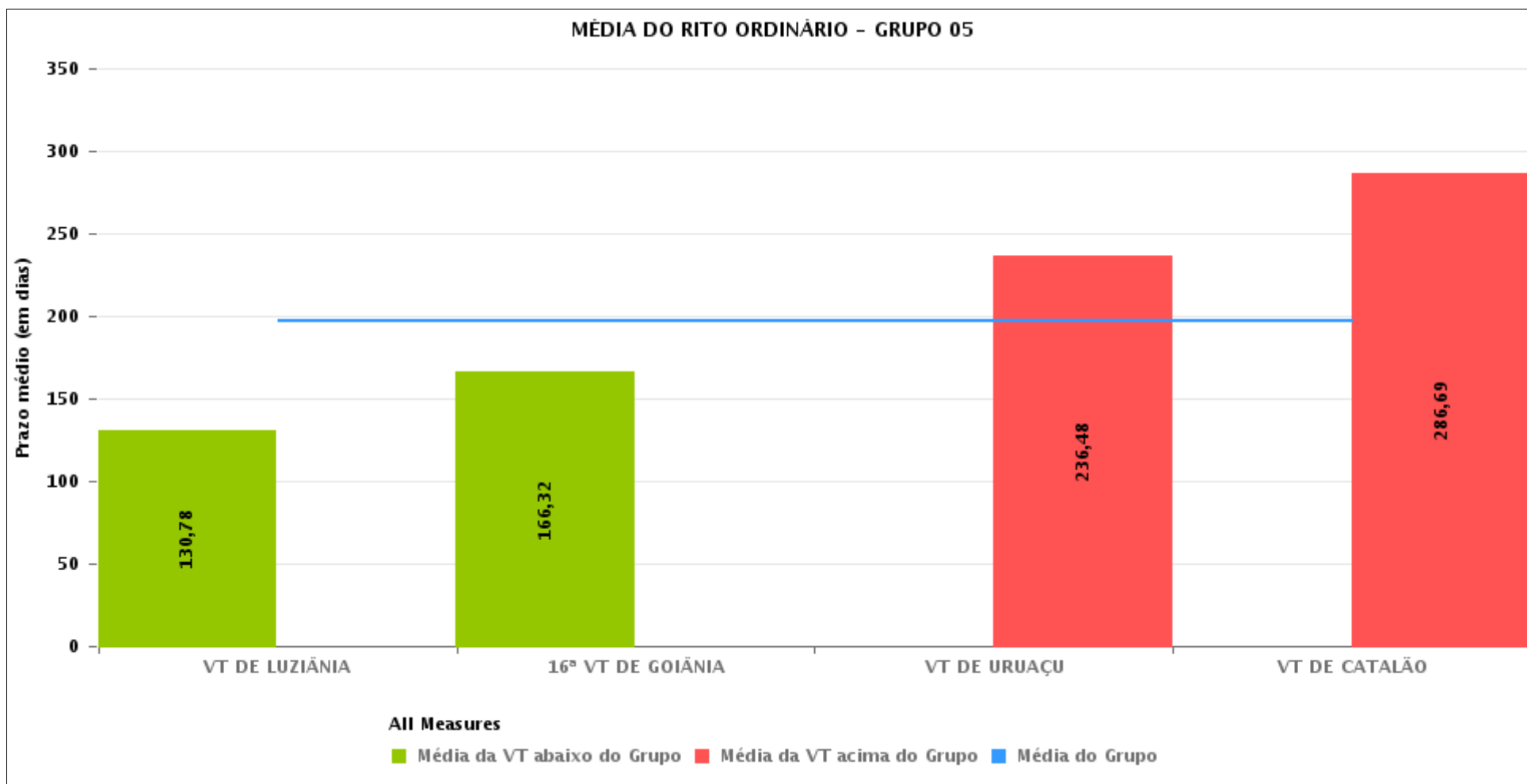



PRAZO MÉDIO ENTRE O AJUIZAMENTO E O ENCERRAMENTO DA INSTRUÇÃO POR GRUPO

Data do encerramento da instrução entre 1/1/2019 e 31/1/2019 23:59:59

Rito	Grupo	Qtd. Processos	Prazo Médio (dias)	Ranking
ORDINÁRIO	GRUPO 01	5	70	1°
	GRUPO 02	11	77,73	2°
	GRUPO 06	52	120,44	3°
	GRUPO 03	268	172,58	4°
	GRUPO 05	153	197,07	5°
	GRUPO 04	1.121	218,02	6°

Legenda:		# Grupo 04 – De 1501 a 2000	# Grupo 05 – De 2001 a 2500
# Grupo 01 – Até 750	1ª VT De Anápolis	1ª VT De Goiânia	16ª VT De Goiânia
VT de Posse	1ª VT De Rio Verde	2ª VT De Goiânia	VT De Luziânia
	2ª VT De Rio Verde	3ª VT De Goiânia	VT De Catalão
	3ª VT De Rio Verde	4ª VT De Goiânia	VT De Uruaçu
	4ª VT De Rio Verde	5ª VT De Goiânia	
# Grupo 02 – De 751 a 1000	1ª VT De Itumbiara	6ª VT De Goiânia	# Grupo 06 – Acima de 2500
VT de Palmeiras de Goiás	2ª VT De Itumbiara	7ª VT De Goiânia	VT De Valparaíso de Goiás
	VT De Quirinópolis	8ª VT De Goiânia	
	VT De Mineiros	9ª VT De Goiânia	
	VT De Formosa	10ª VT De Goiânia	
		11ª VT De Goiânia	
		12ª VT De Goiânia	
		13ª VT De Goiânia	
		14ª VT De Goiânia	
		15ª VT De Goiânia	
		17ª VT De Goiânia	
		18ª VT De Goiânia	
		2ª VT De Anápolis	
		3ª VT De Anápolis	
		4ª VT De Anápolis	
		1ª VT De Aparecida De Goiânia	
		2ª VT De Aparecida De Goiânia	
		3ª VT De Aparecida De Goiânia	
		VT DE Jataí	
		VT DE Goiatuba	
		VT DE Caldas Novas	
		VT DE Ceres	
		VT DE São Luís de Montes Belos	
		VT DE Goiás	
		VT DE Goianésia	
		VT DE Inhumas	



PRAZO MÉDIO ENTRE O AJUIZAMENTO E O ENCERRAMENTO DA INSTRUÇÃO DE TODAS AS VARAS DO TRABALHO

Data do encerramento da instrução entre 1/1/2019 e 31/1/2019 23:59:59

ORDINÁRIO

Qtd. Processos	Prazo Médio (dias)
1.610	203,9

Vara do Trabalho	Qtd Processos	Prazo Médio	Ranking
VARA DO TRABALHO DE INHUMAS	33	38	1°
VARA DO TRABALHO DE CERES	6	49	2°
VARA DO TRABALHO DE POSSE	5	70	3°
VARA DO TRABALHO DE GOIANÉSIA	42	71,98	4°
VARA DO TRABALHO DE PALMEIRAS	11	77,73	5°
4ª VARA DO TRABALHO DE RIO VERDE	20	88,95	6°
1ª VARA DO TRABALHO DE ITUMBIARA	37	96,97	7°
3ª VARA DO TRABALHO DE APARECIDA DE GOIÂNIA	30	97,7	8°
2ª VARA DO TRABALHO DE ITUMBIARA	33	98,91	9°
1ª VARA DO TRABALHO DE APARECIDA DE GOIÂNIA	32	98,97	10°
18ª VARA DO TRABALHO DE GOIÂNIA	35	104,69	11°
VARA DO TRABALHO DE GOIÁS	29	109,31	12°
VARA DO TRABALHO DE QUIRINÓPOLIS	31	112,81	13°
VARA DO TRABALHO DE VALPARAÍSO DE GOIÁS	52	120,44	14°
3ª VARA DO TRABALHO DE ANÁPOLIS	26	121	15°
VARA DO TRABALHO DE LUZIÂNIA	36	130,78	16°
13ª VARA DO TRABALHO DE GOIÂNIA	41	135,05	17°
14ª VARA DO TRABALHO DE GOIÂNIA	44	135,8	18°
VARA DO TRABALHO DE CALDAS NOVAS	48	145,63	19°
3ª VARA DO TRABALHO DE RIO VERDE	27	147,04	20°
10ª VARA DO TRABALHO DE GOIÂNIA	53	149,66	21°
VARA DO TRABALHO DE GOIATUBA	12	157,33	22°
2ª VARA DO TRABALHO DE ANÁPOLIS	10	157,8	23°
VARA DO TRABALHO DE FORMOSA	28	162,11	24°
5ª VARA DO TRABALHO DE GOIÂNIA	42	162,48	25°
15ª VARA DO TRABALHO DE GOIÂNIA	29	165,07	26°



PRAZO MÉDIO ENTRE O AJUIZAMENTO E O ENCERRAMENTO DA INSTRUÇÃO DE TODAS AS VARAS DO TRABALHO

ORDINÁRIO

Qtd. Processos	Prazo Médio (dias)
1.610	203,9

Vara do Trabalho	Qtd Processos	Prazo Médio	Ranking
16ª VARA DO TRABALHO DE GOIÂNIA	41	166,32	27°
VARA DO TRABALHO DE SÃO LUIS DE MONTES BELOS	23	176,04	28°
1ª VARA DO TRABALHO DE RIO VERDE	13	178,31	29°
VARA DO TRABALHO DE JATAÍ	35	188,09	30°
1ª VARA DO TRABALHO DE ANÁPOLIS	10	188,7	31°
4ª VARA DO TRABALHO DE ANÁPOLIS	29	198,97	32°
2ª VARA DO TRABALHO DE RIO VERDE	30	206,27	33°
6ª VARA DO TRABALHO DE GOIÂNIA	37	206,86	34°
11ª VARA DO TRABALHO DE GOIÂNIA	59	229,81	35°
VARA DO TRABALHO DE URUAÇU	63	236,48	36°
9ª VARA DO TRABALHO DE GOIÂNIA	25	238,48	37°
8ª VARA DO TRABALHO DE GOIÂNIA	66	249,8	38°
2ª VARA DO TRABALHO DE APARECIDA DE GOIÂNIA	17	254,24	39°
1ª VARA DO TRABALHO DE GOIÂNIA	48	283,81	40°
VARA DO TRABALHO DE CATALÃO	13	286,69	41°
17ª VARA DO TRABALHO DE GOIÂNIA	47	289,96	42°
12ª VARA DO TRABALHO DE GOIÂNIA	38	313,5	43°
3ª VARA DO TRABALHO DE GOIÂNIA	41	337,34	44°
VARA DO TRABALHO DE MINEIROS	39	390,31	45°
2ª VARA DO TRABALHO DE GOIÂNIA	41	423,56	46°
4ª VARA DO TRABALHO DE GOIÂNIA	45	428,09	47°
7ª VARA DO TRABALHO DE GOIÂNIA	58	486,78	48°



PRAZO MÉDIO ENTRE O AJUIZAMENTO E O ENCERRAMENTO DA INSTRUÇÃO - 16ª VARA DO TRABALHO DE GOIÂNIA

Data do encerramento da instrução entre 1/1/2019 e 31/1/2019 23:59:59

16ª VARA DO TRABALHO DE GOIÂNIA

ORDINÁRIO

Qtd	Prazo Médio
40	166,32

Nr. Processo	Ajuiz.	nc. Instruçã	Prazo
ET - 0010001-09.2019.5.18.0016	02/01/19	15/01/19	13
ET - 0011653-95.2018.5.18.0016	12/12/18	14/01/19	33
ET - 0011694-65.2018.5.18.0015	17/01/19	21/01/19	4
HoTrEx - 0010084-25.2019.5.18.0016	23/01/19	30/01/19	7
IDPJ - 0011339-52.2018.5.18.0016	08/10/18	25/01/19	109
IDPJ - 0011394-03.2018.5.18.0016	18/10/18	29/01/19	103
IDPJ - 0011397-55.2018.5.18.0016	19/10/18	24/01/19	97
IDPJ - 0011415-76.2018.5.18.0016	23/10/18	25/01/19	94
IDPJ - 0011419-16.2018.5.18.0016	24/10/18	07/01/19	75
IDPJ - 0011485-93.2018.5.18.0016	07/11/18	17/01/19	71
IDPJ - 0011505-84.2018.5.18.0016	12/11/18	25/01/19	74
IDPJ - 0011508-39.2018.5.18.0016	12/11/18	29/01/19	78
IDPJ - 0011684-18.2018.5.18.0016	18/12/18	08/01/19	21
RTOrd - 0010008-98.2019.5.18.0016	07/01/19	22/01/19	15
RTOrd - 0010027-07.2019.5.18.0016	11/01/19	14/01/19	3
RTOrd - 0010292-43.2018.5.18.0016	12/03/18	28/01/19	322
RTOrd - 0010600-79.2018.5.18.0016	14/05/18	22/01/19	253
RTOrd - 0010809-48.2018.5.18.0016	25/06/18	22/01/19	211
RTOrd - 0010905-97.2017.5.18.0016	23/05/17	09/01/19	596
RTOrd - 0010905-97.2017.5.18.0016	23/05/17	22/01/19	609
RTOrd - 0010971-77.2017.5.18.0016	01/06/17	23/01/19	601
RTOrd - 0010998-26.2018.5.18.0016	01/08/18	21/01/19	173

Legenda:

Ajuiz. Data do Ajuizamento;

Enc. da Instrução: Data da conclusão para proferir sentença;

Prazo: Quantidade de dias decorridos do ajuizamento até o encerramento da instrução.



**PRAZO MÉDIO ENTRE O AJUIZAMENTO E O
ENCERRAMENTO DA INSTRUÇÃO - 16ª VARA DO
TRABALHO DE GOIÂNIA**

16ª VARA DO TRABALHO DE GOIÂNIA

ORDINÁRIO

Qtd	Prazo Médio
40	166,32

Nr. Processo	Ajuiz.	nc. Instruçã	Prazo
RTOOrd - 0011117-84.2018.5.18.0016	25/08/18	21/01/19	149
RTOOrd - 0011121-24.2018.5.18.0016	27/08/18	24/01/19	150
RTOOrd - 0011126-46.2018.5.18.0016	27/08/18	21/01/19	147
RTOOrd - 0011130-83.2018.5.18.0016	28/08/18	22/01/19	147
RTOOrd - 0011145-52.2018.5.18.0016	30/08/18	21/01/19	144
RTOOrd - 0011178-42.2018.5.18.0016	05/09/18	21/01/19	138
RTOOrd - 0011178-66.2018.5.18.0008	11/09/18	22/01/19	133
RTOOrd - 0011183-64.2018.5.18.0016	06/09/18	22/01/19	138
RTOOrd - 0011226-98.2018.5.18.0016	17/09/18	24/01/19	129
RTOOrd - 0011255-51.2018.5.18.0016	21/09/18	28/01/19	129
RTOOrd - 0011356-88.2018.5.18.0016	11/10/18	22/01/19	103
RTOOrd - 0011376-16.2017.5.18.0016	02/08/17	22/01/19	538
RTOOrd - 0011488-48.2018.5.18.0016	07/11/18	21/01/19	75
RTOOrd - 0011511-91.2018.5.18.0016	12/11/18	22/01/19	71
RTOOrd - 0011528-30.2018.5.18.0016	16/11/18	24/01/19	69
RTOOrd - 0011583-15.2017.5.18.0016	04/09/17	23/01/19	506
RTOOrd - 0011662-57.2018.5.18.0016	13/12/18	08/01/19	26
RTOOrd - 0011707-61.2018.5.18.0016	28/12/18	09/01/19	12
RTOOrd - 0011889-81.2017.5.18.0016	26/10/17	22/01/19	453

Legenda:

Ajuiz. Data do Ajuizamento;

Enc. da Instrução: Data da conclusão para proferir sentença;

Prazo: Quantidade de dias decorridos do ajuizamento até o encerramento da instrução.



PRAZO MÉDIO ENTRE O AJUIZAMENTO E O ENCERRAMENTO DA INSTRUÇÃO - 16ª VARA DO TRABALHO DE GOIÂNIA

Data do encerramento da instrução entre 1/1/2019 e 31/1/2019 23:59:59

**GIRLENE DE CASTRO ARAÚJO
ALMEIDA**

ORDINÁRIO

Qtd	Prazo Médio
30	196,23

Nr. Processo	Ajuiz.	nc. Instruçã	Prazo
ET - 0011694-65.2018.5.18.0015	17/01/19	21/01/19	4
IDPJ - 0011339-52.2018.5.18.0016	08/10/18	25/01/19	109
IDPJ - 0011394-03.2018.5.18.0016	18/10/18	29/01/19	103
IDPJ - 0011397-55.2018.5.18.0016	19/10/18	24/01/19	97
IDPJ - 0011415-76.2018.5.18.0016	23/10/18	25/01/19	94
IDPJ - 0011505-84.2018.5.18.0016	12/11/18	25/01/19	74
IDPJ - 0011508-39.2018.5.18.0016	12/11/18	29/01/19	78
RTOrd - 0010008-98.2019.5.18.0016	07/01/19	22/01/19	15
RTOrd - 0010292-43.2018.5.18.0016	12/03/18	28/01/19	322
RTOrd - 0010600-79.2018.5.18.0016	14/05/18	22/01/19	253
RTOrd - 0010809-48.2018.5.18.0016	25/06/18	22/01/19	211
RTOrd - 0010905-97.2017.5.18.0016	23/05/17	22/01/19	609
RTOrd - 0010971-77.2017.5.18.0016	01/06/17	23/01/19	601
RTOrd - 0010998-26.2018.5.18.0016	01/08/18	21/01/19	173
RTOrd - 0011117-84.2018.5.18.0016	25/08/18	21/01/19	149
RTOrd - 0011121-24.2018.5.18.0016	27/08/18	24/01/19	150
RTOrd - 0011126-46.2018.5.18.0016	27/08/18	21/01/19	147
RTOrd - 0011130-83.2018.5.18.0016	28/08/18	22/01/19	147
RTOrd - 0011145-52.2018.5.18.0016	30/08/18	21/01/19	144
RTOrd - 0011178-42.2018.5.18.0016	05/09/18	21/01/19	138
RTOrd - 0011178-66.2018.5.18.0008	11/09/18	22/01/19	133

Legenda:

Ajuiz. Data do Ajuizamento;

Enc. da Instrução: Data da conclusão para proferir sentença;

Prazo: Quantidade de dias decorridos do ajuizamento até o encerramento da instrução.



**PRAZO MÉDIO ENTRE O AJUIZAMENTO E O
ENCERRAMENTO DA INSTRUÇÃO - 16ª VARA DO
TRABALHO DE GOIÂNIA**

**GIRLENE DE CASTRO ARAÚJO
ALMEIDA**

ORDINÁRIO

Qtd	Prazo Médio
30	196,23

Nr. Processo	Ajuiz.	nc. Instruçã	Prazo
RTOrd - 0011183-64.2018.5.18.0016	06/09/18	22/01/19	138
RTOrd - 0011226-98.2018.5.18.0016	17/09/18	24/01/19	129
RTOrd - 0011255-51.2018.5.18.0016	21/09/18	28/01/19	129
RTOrd - 0011356-88.2018.5.18.0016	11/10/18	22/01/19	103
RTOrd - 0011376-16.2017.5.18.0016	02/08/17	22/01/19	538
RTOrd - 0011511-91.2018.5.18.0016	12/11/18	22/01/19	71
RTOrd - 0011528-30.2018.5.18.0016	16/11/18	24/01/19	69
RTOrd - 0011583-15.2017.5.18.0016	04/09/17	23/01/19	506
RTOrd - 0011889-81.2017.5.18.0016	26/10/17	22/01/19	453

Legenda:

Ajuiz. Data do Ajuizamento;

Enc. da Instrução: Data da conclusão para proferir sentença;

Prazo: Quantidade de dias decorridos do ajuizamento até o encerramento da instrução.

MARCELO ALVES GOMES

ORDINÁRIO

Qtd	Prazo Médio
1	7

Nr. Processo	Ajuiz.	nc. Instruçã	Prazo
HoTrEx - 0010084-25.2019.5.18.0016	23/01/19	30/01/19	7

Legenda:

Ajuiz. Data do Ajuizamento;

Enc. da Instrução: Data da conclusão para proferir sentença;

Prazo: Quantidade de dias decorridos do ajuizamento até o encerramento da instrução.

MARCELO NOGUEIRA PEDRA



PRAZO MÉDIO ENTRE O AJUIZAMENTO E O ENCERRAMENTO DA INSTRUÇÃO - 16ª VARA DO TRABALHO DE GOIÂNIA

ORDINÁRIO

Qtd	Prazo Médio
1	75

Nr. Processo	Ajuiz.	nc. Instruçã	Prazo
RTOrd - 0011488-48.2018.5.18.0016	07/11/18	21/01/19	75
Legenda: Ajuiz. Data do Ajuizamento; Enc. da Instrução: Data da conclusão para proferir sentença; Prazo: Quantidade de dias decorridos do ajuizamento até o encerramento da instrução.			

PATRÍCIA CAROLINE SILVA ABRÃO

ORDINÁRIO

Qtd	Prazo Médio
9	94,44

Nr. Processo	Ajuiz.	nc. Instruçã	Prazo
ET - 0010001-09.2019.5.18.0016	02/01/19	15/01/19	13
ET - 0011653-95.2018.5.18.0016	12/12/18	14/01/19	33
IDPJ - 0011419-16.2018.5.18.0016	24/10/18	07/01/19	75
IDPJ - 0011485-93.2018.5.18.0016	07/11/18	17/01/19	71
IDPJ - 0011684-18.2018.5.18.0016	18/12/18	08/01/19	21
RTOrd - 0010027-07.2019.5.18.0016	11/01/19	14/01/19	3
RTOrd - 0010905-97.2017.5.18.0016	23/05/17	09/01/19	596
RTOrd - 0011662-57.2018.5.18.0016	13/12/18	08/01/19	26
RTOrd - 0011707-61.2018.5.18.0016	28/12/18	09/01/19	12
Legenda: Ajuiz. Data do Ajuizamento; Enc. da Instrução: Data da conclusão para proferir sentença; Prazo: Quantidade de dias decorridos do ajuizamento até o encerramento da instrução.			