

## Conceituação

Tema	Prazos Processuais
<b>Relatórios</b>	Evolução Histórica Comparativo por VT Comparativo por Grupo Por Grupo Por VT Por Processo Por Magistrado
<b>Resumo</b>	Apresenta o prazo médio desde o ajuizamento da ação até o encerramento da instrução.
<b>Descrição</b>	O prazo médio é obtido calculando-se a quantidade de dias decorridos desde o ajuizamento até o encerramento da instrução. Os dados são extraídos baseando-se nos itens do e-Gestão:  267 e 90267 - Do ajuizamento da ação até o encerramento da instrução na fase de conhecimento – rito sumaríssimo;  268 e 90268 – Do ajuizamento da ação até o encerramento da instrução na fase de conhecimento – exceto rito sumaríssimo (ordinário)
<b>Origem da informação</b>	e-Gestão
<b>Critérios e transformações</b>	Coletado do e-Gestão, consolidado, otimizado e classificado para análise.
<b>Análises possíveis</b>	Prazo médio entre o ajuizamento da ação e o encerramento da instrução, detalhado de forma Geral, Por grupo, por VT, Por Processo e Por Magistrado.



## EVOLUÇÃO HISTÓRICA DOS PRAZOS PROCESSUAIS ENTRE O AJUIZAMENTO E O ENCERRAMENTO DA INSTRUÇÃO - 3ª VARA DO TRABALHO DE APARECIDA DE GOIÂNIA

Data do encerramento da instrução entre 1/1/2019 e 31/1/2019 23:59:59

Rito	Qtd	Prazo Médio
ORDINÁRIO	30	97,7
SUMARÍSSIMO	42	60,55
<b>Total/Média</b>	<b>72</b>	<b>76,03</b>

Percentual de Processos por Rito

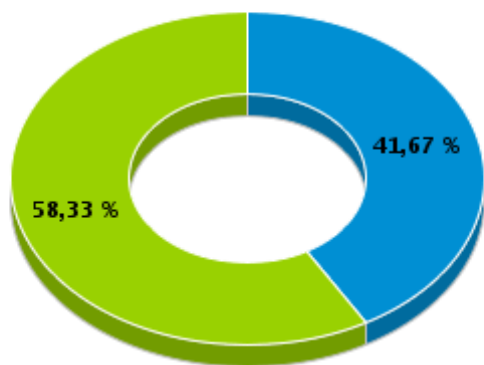

Rito

■ ORDINÁRIO ■ SUMARÍSSIMO

Prazo Médio por Rito

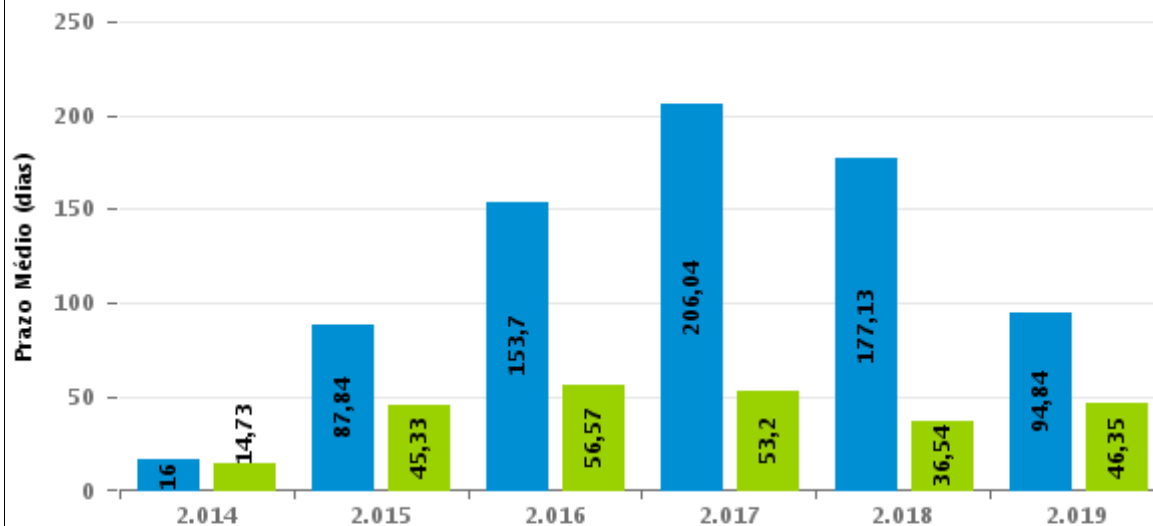

Para este exercício foram computados os processos até o mês de Março/2.019

Rito

■ ORDINÁRIO ■ SUMARÍSSIMO



## COMPARATIVO DO PRAZO MÉDIO ENTRE O AJUIZAMENTO E O ENCERRAMENTO DA INSTRUÇÃO - 3ª VARA DO TRABALHO DE APARECIDA DE GOIÂNIA

Data do encerramento da instrução entre 1/1/2019 e 31/1/2019 23:59:59

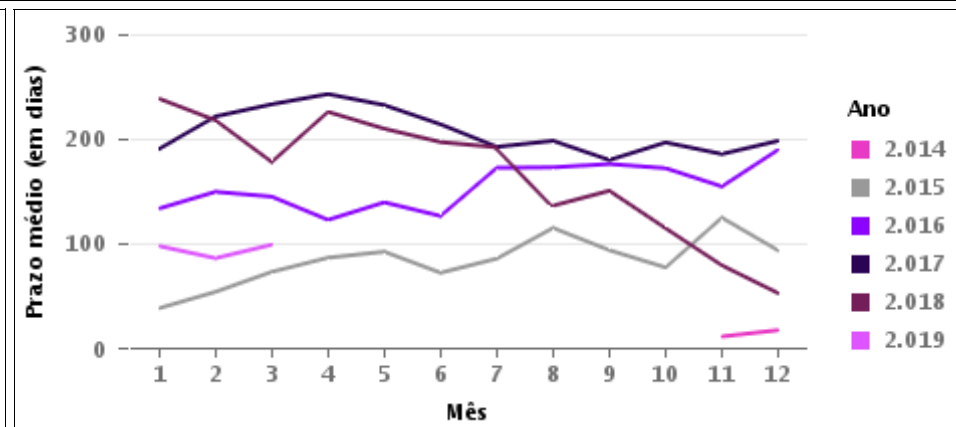
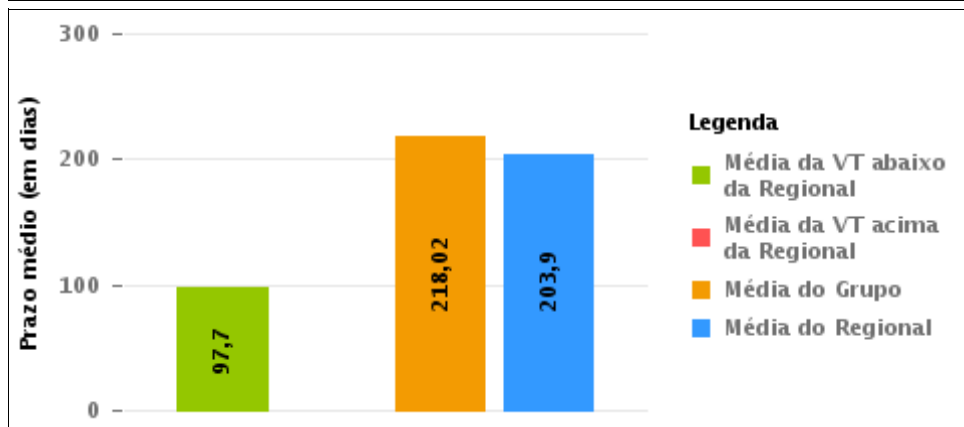
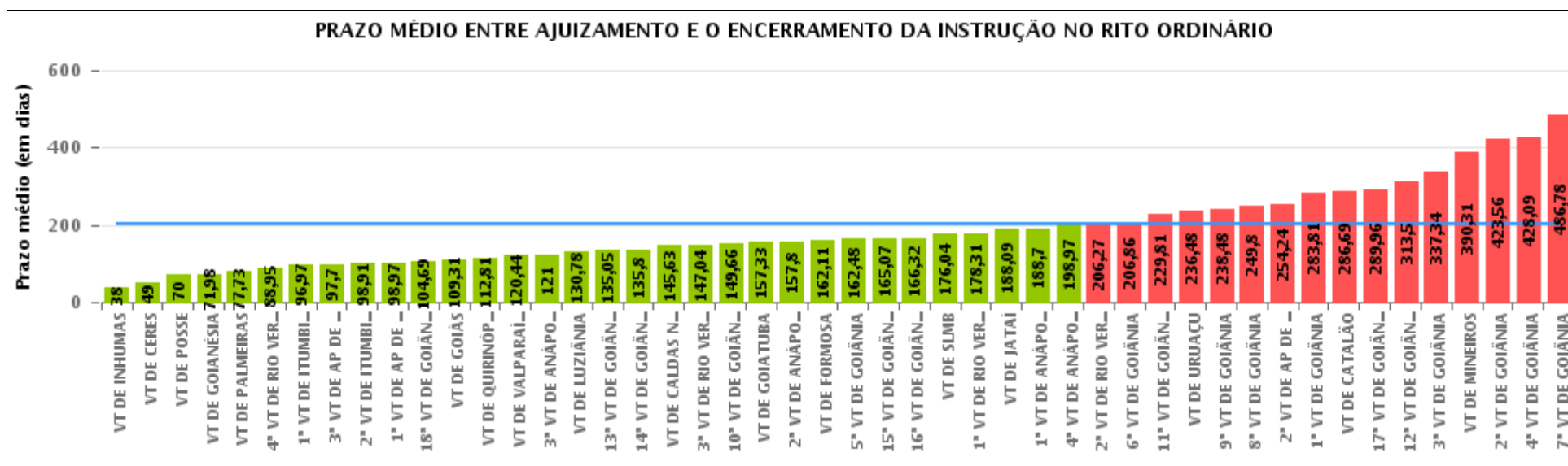

## COMPARATIVO DO PRAZO MÉDIO ENTRE O AJUIZAMENTO E O ENCERRAMENTO DA INSTRUÇÃO ENTRE AS VARAS DO GRUPO

Data do encerramento da instrução entre 1/1/2019 e 31/1/2019 23:59:59

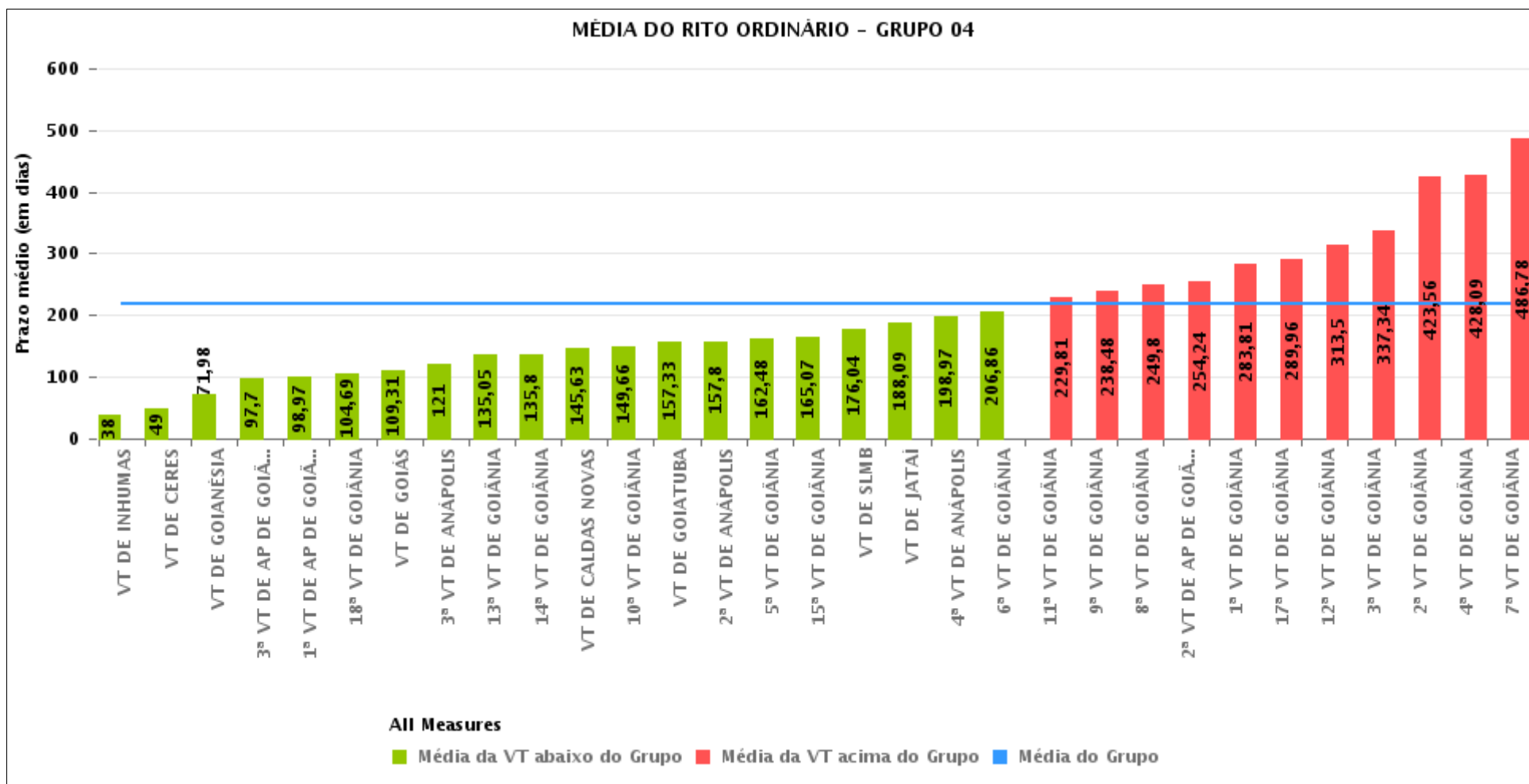



## PRAZO MÉDIO ENTRE O AJUIZAMENTO E O ENCERRAMENTO DA INSTRUÇÃO POR GRUPO

Data do encerramento da instrução entre 1/1/2019 e 31/1/2019 23:59:59

Rito	Grupo	Qtd. Processos	Prazo Médio (dias)	Ranking
ORDINÁRIO	GRUPO 01	5	70	1°
	GRUPO 02	11	77,73	2°
	GRUPO 06	52	120,44	3°
	GRUPO 03	268	172,58	4°
	GRUPO 05	153	197,07	5°
	GRUPO 04	1.121	218,02	6°

Legenda:		# Grupo 04 – De 1501 a 2000	# Grupo 05 – De 2001 a 2500
# Grupo 01 – Até 750	1ª VT De Anápolis	1ª VT De Goiânia	16ª VT De Goiânia
VT de Posse	1ª VT De Rio Verde	2ª VT De Goiânia	VT De Luziânia
	2ª VT De Rio Verde	3ª VT De Goiânia	VT De Catalão
	3ª VT De Rio Verde	4ª VT De Goiânia	VT De Uruaçu
	4ª VT De Rio Verde	5ª VT De Goiânia	
# Grupo 02 – De 751 a 1000	1ª VT De Itumbiara	6ª VT De Goiânia	# Grupo 06 – Acima de 2500
VT de Palmeiras de Goiás	2ª VT De Itumbiara	7ª VT De Goiânia	VT De Valparaíso de Goiás
	VT De Quirinópolis	8ª VT De Goiânia	
	VT De Mineiros	9ª VT De Goiânia	
	VT De Formosa	10ª VT De Goiânia	
		11ª VT De Goiânia	
		12ª VT De Goiânia	
		13ª VT De Goiânia	
		14ª VT De Goiânia	
		15ª VT De Goiânia	
		17ª VT De Goiânia	
		18ª VT De Goiânia	
		2ª VT De Anápolis	
		3ª VT De Anápolis	
		4ª VT De Anápolis	
		1ª VT De Aparecida De Goiânia	
		2ª VT De Aparecida De Goiânia	
		3ª VT De Aparecida De Goiânia	
		VT DE Jataí	
		VT DE Goiatuba	
		VT DE Caldas Novas	
		VT DE Ceres	
		VT DE São Luís de Montes Belos	
		VT DE Goiás	
		VT DE Goianésia	
		VT DE Inhumas	



## PRAZO MÉDIO ENTRE O AJUIZAMENTO E O ENCERRAMENTO DA INSTRUÇÃO DE TODAS AS VARAS DO TRABALHO

Data do encerramento da instrução entre 1/1/2019 e 31/1/2019 23:59:59

### ORDINÁRIO

Qtd. Processos	Prazo Médio (dias)
1.610	203,9

Vara do Trabalho	Qtd Processos	Prazo Médio	Ranking
VARA DO TRABALHO DE INHUMAS	33	38	1°
VARA DO TRABALHO DE CERES	6	49	2°
VARA DO TRABALHO DE POSSE	5	70	3°
VARA DO TRABALHO DE GOIANÉSIA	42	71,98	4°
VARA DO TRABALHO DE PALMEIRAS	11	77,73	5°
4ª VARA DO TRABALHO DE RIO VERDE	20	88,95	6°
1ª VARA DO TRABALHO DE ITUMBIARA	37	96,97	7°
3ª VARA DO TRABALHO DE APARECIDA DE GOIÂNIA	30	97,7	8°
2ª VARA DO TRABALHO DE ITUMBIARA	33	98,91	9°
1ª VARA DO TRABALHO DE APARECIDA DE GOIÂNIA	32	98,97	10°
18ª VARA DO TRABALHO DE GOIÂNIA	35	104,69	11°
VARA DO TRABALHO DE GOIÁS	29	109,31	12°
VARA DO TRABALHO DE QUIRINÓPOLIS	31	112,81	13°
VARA DO TRABALHO DE VALPARAÍSO DE GOIÁS	52	120,44	14°
3ª VARA DO TRABALHO DE ANÁPOLIS	26	121	15°
VARA DO TRABALHO DE LUZIÂNIA	36	130,78	16°
13ª VARA DO TRABALHO DE GOIÂNIA	41	135,05	17°
14ª VARA DO TRABALHO DE GOIÂNIA	44	135,8	18°
VARA DO TRABALHO DE CALDAS NOVAS	48	145,63	19°
3ª VARA DO TRABALHO DE RIO VERDE	27	147,04	20°
10ª VARA DO TRABALHO DE GOIÂNIA	53	149,66	21°
VARA DO TRABALHO DE GOIATUBA	12	157,33	22°
2ª VARA DO TRABALHO DE ANÁPOLIS	10	157,8	23°
VARA DO TRABALHO DE FORMOSA	28	162,11	24°
5ª VARA DO TRABALHO DE GOIÂNIA	42	162,48	25°
15ª VARA DO TRABALHO DE GOIÂNIA	29	165,07	26°



## PRAZO MÉDIO ENTRE O AJUIZAMENTO E O ENCERRAMENTO DA INSTRUÇÃO DE TODAS AS VARAS DO TRABALHO

### ORDINÁRIO

Qtd. Processos	Prazo Médio (dias)
1.610	203,9

Vara do Trabalho	Qtd Processos	Prazo Médio	Ranking
16ª VARA DO TRABALHO DE GOIÂNIA	41	166,32	27°
VARA DO TRABALHO DE SÃO LUIS DE MONTES BELOS	23	176,04	28°
1ª VARA DO TRABALHO DE RIO VERDE	13	178,31	29°
VARA DO TRABALHO DE JATAÍ	35	188,09	30°
1ª VARA DO TRABALHO DE ANÁPOLIS	10	188,7	31°
4ª VARA DO TRABALHO DE ANÁPOLIS	29	198,97	32°
2ª VARA DO TRABALHO DE RIO VERDE	30	206,27	33°
6ª VARA DO TRABALHO DE GOIÂNIA	37	206,86	34°
11ª VARA DO TRABALHO DE GOIÂNIA	59	229,81	35°
VARA DO TRABALHO DE URUAÇU	63	236,48	36°
9ª VARA DO TRABALHO DE GOIÂNIA	25	238,48	37°
8ª VARA DO TRABALHO DE GOIÂNIA	66	249,8	38°
2ª VARA DO TRABALHO DE APARECIDA DE GOIÂNIA	17	254,24	39°
1ª VARA DO TRABALHO DE GOIÂNIA	48	283,81	40°
VARA DO TRABALHO DE CATALÃO	13	286,69	41°
17ª VARA DO TRABALHO DE GOIÂNIA	47	289,96	42°
12ª VARA DO TRABALHO DE GOIÂNIA	38	313,5	43°
3ª VARA DO TRABALHO DE GOIÂNIA	41	337,34	44°
VARA DO TRABALHO DE MINEIROS	39	390,31	45°
2ª VARA DO TRABALHO DE GOIÂNIA	41	423,56	46°
4ª VARA DO TRABALHO DE GOIÂNIA	45	428,09	47°
7ª VARA DO TRABALHO DE GOIÂNIA	58	486,78	48°



## PRAZO MÉDIO ENTRE O AJUIZAMENTO E O ENCERRAMENTO DA INSTRUÇÃO - 3ª VARA DO TRABALHO DE APARECIDA DE GOIÂNIA

Data do encerramento da instrução entre 1/1/2019 e 31/1/2019 23:59:59

### 3ª VARA DO TRABALHO DE APARECIDA DE GOIÂNIA

#### ORDINÁRIO

Qtd	Prazo Médio
29	97,7

Nr. Processo	Ajuiz.	nc. Instruçã	Prazo
ConPag - 0011491-93.2018.5.18.0083	27/11/18	22/01/19	56
HoTrEx - 0010031-37.2019.5.18.0083	11/01/19	22/01/19	11
IDPJ - 0010052-13.2019.5.18.0083	16/01/19	21/01/19	5
IDPJ - 0010612-89.2018.5.18.0082	22/05/18	23/01/19	246
IDPJ - 0010853-60.2018.5.18.0083	29/06/18	17/01/19	202
IDPJ - 0011115-10.2018.5.18.0083	23/08/18	23/01/19	153
IDPJ - 0011122-02.2018.5.18.0083	24/08/18	08/01/19	137
IDPJ - 0011152-37.2018.5.18.0083	31/08/18	10/01/19	132
RTAlç - 0011549-96.2018.5.18.0083	12/12/18	30/01/19	49
RTOrd - 0010097-17.2019.5.18.0083	25/01/19	29/01/19	4
RTOrd - 0011018-10.2018.5.18.0083	02/08/18	30/01/19	181
RTOrd - 0011215-62.2018.5.18.0083	19/09/18	29/01/19	132
RTOrd - 0011279-72.2018.5.18.0083	03/10/18	10/01/19	99
RTOrd - 0011299-63.2018.5.18.0083	08/10/18	29/01/19	113
RTOrd - 0011382-79.2018.5.18.0083	31/10/18	23/01/19	84
RTOrd - 0011382-79.2018.5.18.0083	31/10/18	29/01/19	90
RTOrd - 0011421-76.2018.5.18.0083	12/11/18	23/01/19	72
RTOrd - 0011422-61.2018.5.18.0083	12/11/18	23/01/19	72
RTOrd - 0011436-45.2018.5.18.0083	14/11/18	08/01/19	55
RTOrd - 0011455-51.2018.5.18.0083	20/11/18	30/01/19	71
RTOrd - 0011459-88.2018.5.18.0083	20/11/18	25/01/19	66

**Legenda:**

**Ajuiz.** Data do Ajuizamento;

**Enc. da Instrução:** Data da conclusão para proferir sentença;

**Prazo:** Quantidade de dias decorridos do ajuizamento até o encerramento da instrução.





**PRAZO MÉDIO ENTRE O AJUIZAMENTO E O  
ENCERRAMENTO DA INSTRUÇÃO - 3ª VARA DO  
TRABALHO DE APARECIDA DE GOIÂNIA**

**3ª VARA DO TRABALHO DE  
APARECIDA DE GOIÂNIA**

**ORDINÁRIO**

Qtd	Prazo Médio
29	97,7

Nr. Processo	Ajuiz.	nc. Instruçã	Prazo
RTOrd - 0011473-72.2018.5.18.0083	23/11/18	29/01/19	67
RTOrd - 0011476-27.2018.5.18.0083	23/11/18	25/01/19	63
RTOrd - 0011500-58.2018.5.18.0082	13/12/18	24/01/19	42
RTOrd - 0011525-68.2018.5.18.0083	07/12/18	25/01/19	49
RTOrd - 0011550-81.2018.5.18.0083	12/12/18	29/01/19	48
RTOrd - 0011551-66.2018.5.18.0083	12/12/18	29/01/19	48
RTOrd - 0011558-58.2018.5.18.0083	13/12/18	30/01/19	48
RTOrd - 0011577-64.2018.5.18.0083	18/12/18	30/01/19	43
RTOrd - 0011603-96.2017.5.18.0083	19/09/17	25/01/19	493

**Legenda:**

**Ajuiz.** Data do Ajuizamento;

**Enc. da Instrução:** Data da conclusão para proferir sentença;

**Prazo:** Quantidade de dias decorridos do ajuizamento até o encerramento da instrução.



## PRAZO MÉDIO ENTRE O AJUIZAMENTO E O ENCERRAMENTO DA INSTRUÇÃO - 3ª VARA DO TRABALHO DE APARECIDA DE GOIÂNIA

Data do encerramento da instrução entre 1/1/2019 e 31/1/2019 23:59:59

### NARA BORGES KAADI PINTO MOREIRA

#### ORDINÁRIO

Qtd	Prazo Médio
29	97,7

Nr. Processo	Ajuiz.	nc. Instruçã	Prazo
ConPag - 0011491-93.2018.5.18.0083	27/11/18	22/01/19	56
HoTrEx - 0010031-37.2019.5.18.0083	11/01/19	22/01/19	11
IDPJ - 0010052-13.2019.5.18.0083	16/01/19	21/01/19	5
IDPJ - 0010612-89.2018.5.18.0082	22/05/18	23/01/19	246
IDPJ - 0010853-60.2018.5.18.0083	29/06/18	17/01/19	202
IDPJ - 0011115-10.2018.5.18.0083	23/08/18	23/01/19	153
IDPJ - 0011122-02.2018.5.18.0083	24/08/18	08/01/19	137
IDPJ - 0011152-37.2018.5.18.0083	31/08/18	10/01/19	132
RTAlç - 0011549-96.2018.5.18.0083	12/12/18	30/01/19	49
RTOrd - 0010097-17.2019.5.18.0083	25/01/19	29/01/19	4
RTOrd - 0011018-10.2018.5.18.0083	02/08/18	30/01/19	181
RTOrd - 0011215-62.2018.5.18.0083	19/09/18	29/01/19	132
RTOrd - 0011279-72.2018.5.18.0083	03/10/18	10/01/19	99
RTOrd - 0011299-63.2018.5.18.0083	08/10/18	29/01/19	113
RTOrd - 0011382-79.2018.5.18.0083	31/10/18	23/01/19	84
RTOrd - 0011382-79.2018.5.18.0083	31/10/18	29/01/19	90
RTOrd - 0011421-76.2018.5.18.0083	12/11/18	23/01/19	72
RTOrd - 0011422-61.2018.5.18.0083	12/11/18	23/01/19	72
RTOrd - 0011436-45.2018.5.18.0083	14/11/18	08/01/19	55
RTOrd - 0011455-51.2018.5.18.0083	20/11/18	30/01/19	71
RTOrd - 0011459-88.2018.5.18.0083	20/11/18	25/01/19	66

**Legenda:**

**Ajuiz.** Data do Ajuizamento;

**Enc. da Instrução:** Data da conclusão para proferir sentença;

**Prazo:** Quantidade de dias decorridos do ajuizamento até o encerramento da instrução.



**PRAZO MÉDIO ENTRE O AJUIZAMENTO E O  
ENCERRAMENTO DA INSTRUÇÃO - 3ª VARA DO  
TRABALHO DE APARECIDA DE GOIÂNIA**

**NARA BORGES KAADI PINTO  
MOREIRA**

**ORDINÁRIO**

Qtd	Prazo Médio
29	97,7

Nr. Processo	Ajuiz.	nc. Instruçã	Prazo
RTOrd - 0011473-72.2018.5.18.0083	23/11/18	29/01/19	67
RTOrd - 0011476-27.2018.5.18.0083	23/11/18	25/01/19	63
RTOrd - 0011500-58.2018.5.18.0082	13/12/18	24/01/19	42
RTOrd - 0011525-68.2018.5.18.0083	07/12/18	25/01/19	49
RTOrd - 0011550-81.2018.5.18.0083	12/12/18	29/01/19	48
RTOrd - 0011551-66.2018.5.18.0083	12/12/18	29/01/19	48
RTOrd - 0011558-58.2018.5.18.0083	13/12/18	30/01/19	48
RTOrd - 0011577-64.2018.5.18.0083	18/12/18	30/01/19	43
RTOrd - 0011603-96.2017.5.18.0083	19/09/17	25/01/19	493

**Legenda:**

**Ajuiz.** Data do Ajuizamento;

**Enc. da Instrução:** Data da conclusão para proferir sentença;

**Prazo:** Quantidade de dias decorridos do ajuizamento até o encerramento da instrução.