

Conceituação

| Tema | Prazos Processuais |
|-----------------------------------|--|
| Relatórios | Evolução Histórica Comparativo por VT Comparativo por Grupo Por Grupo Por VT Por Processo Por Magistrado |
| Resumo | Apresenta o prazo médio desde o ajuizamento da ação até o encerramento da instrução. |
| Descrição | O prazo médio é obtido calculando-se a quantidade de dias decorridos desde o ajuizamento até o encerramento da instrução. Os dados são extraídos baseando-se nos itens do e-Gestão: 267 e 90267 - Do ajuizamento da ação até o encerramento da instrução na fase de conhecimento – rito sumaríssimo; 268 e 90268 – Do ajuizamento da ação até o encerramento da instrução na fase de conhecimento – exceto rito sumaríssimo (ordinário) |
| Origem da informação | e-Gestão |
| Critérios e transformações | Coletado do e-Gestão, consolidado, otimizado e classificado para análise. |
| Análises possíveis | Prazo médio entre o ajuizamento da ação e o encerramento da instrução, detalhado de forma Geral, Por grupo, por VT, Por Processo e Por Magistrado. |



EVOLUÇÃO HISTÓRICA DOS PRAZOS PROCESSUAIS ENTRE O AJUIZAMENTO E O ENCERRAMENTO DA INSTRUÇÃO - VARA DO TRABALHO DE MINEIROS

Data do encerramento da instrução entre 1/1/2019 e 31/1/2019 23:59:59

| Rito | Qtd | Prazo Médio |
|--------------------|-----------|---------------|
| ORDINÁRIO | 39 | 390,31 |
| SUMARÍSSIMO | 20 | 88,45 |
| Total/Média | 59 | 287,98 |

Percentual de Processos por Rito

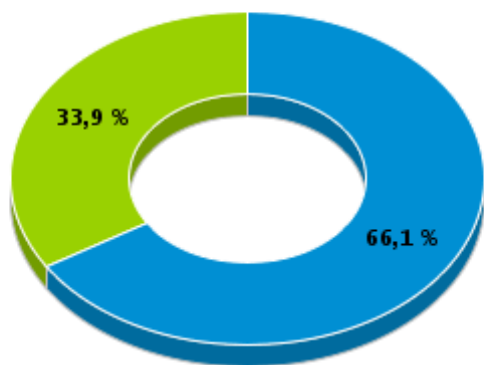

Rito

■ ORDINÁRIO ■ SUMARÍSSIMO

Prazo Médio por Rito

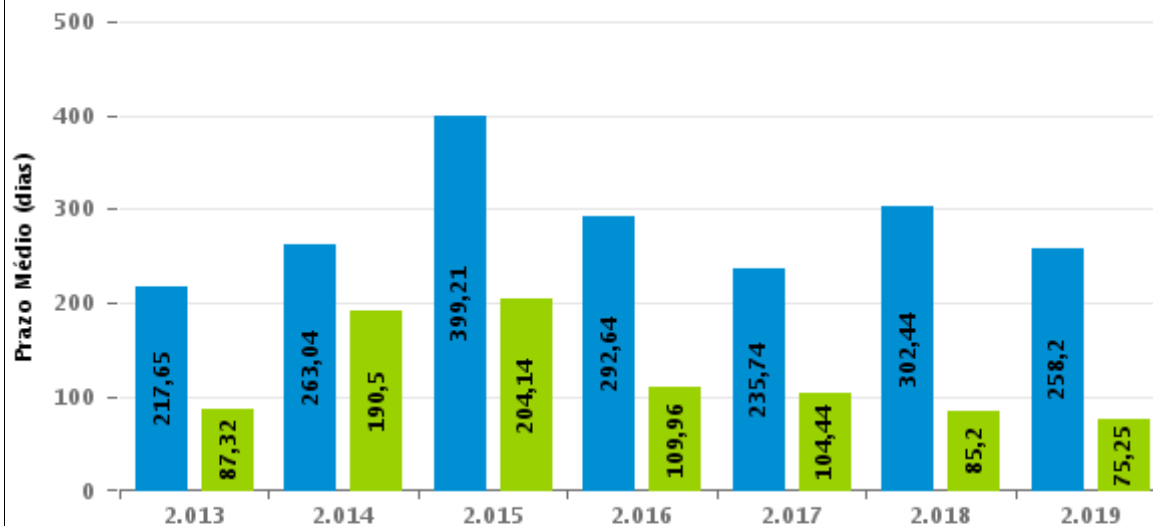

Para este exercício foram computados os processos até o mês de Março/2019

Rito

■ ORDINÁRIO ■ SUMARÍSSIMO



COMPARATIVO DO PRAZO MÉDIO ENTRE O AJUIZAMENTO E O ENCERRAMENTO DA INSTRUÇÃO - VARA DO TRABALHO DE MINEIROS

Data do encerramento da instrução entre 1/1/2019 e 31/1/2019 23:59:59

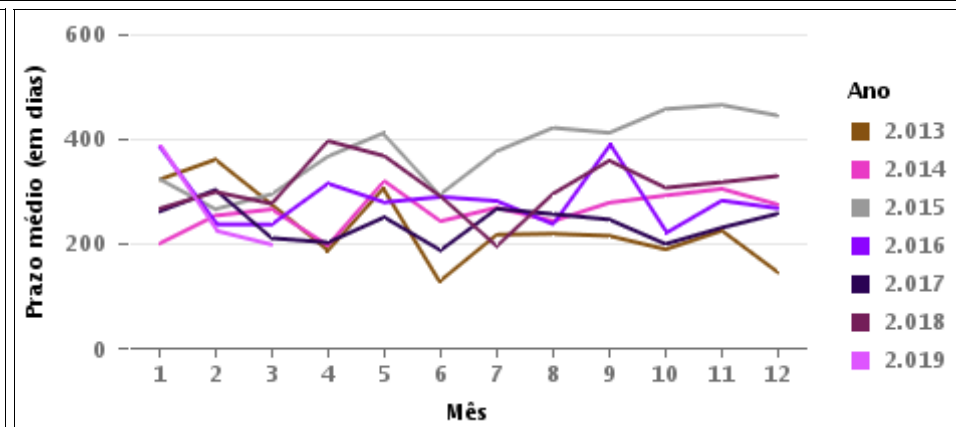
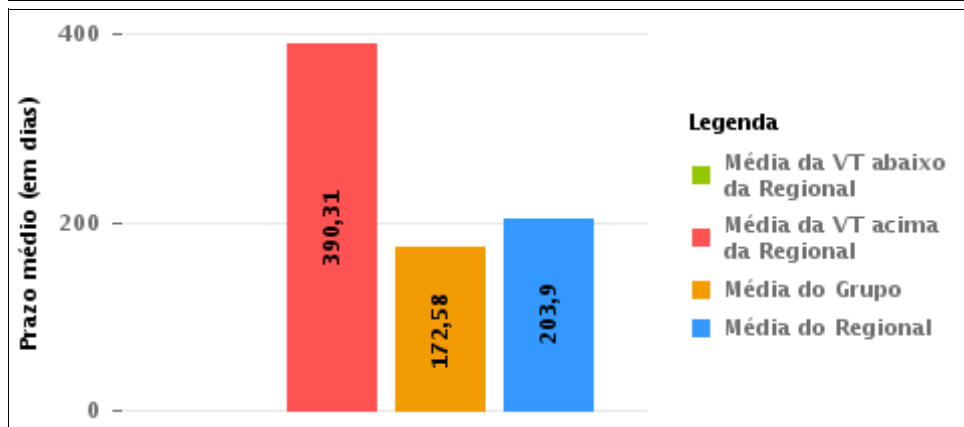
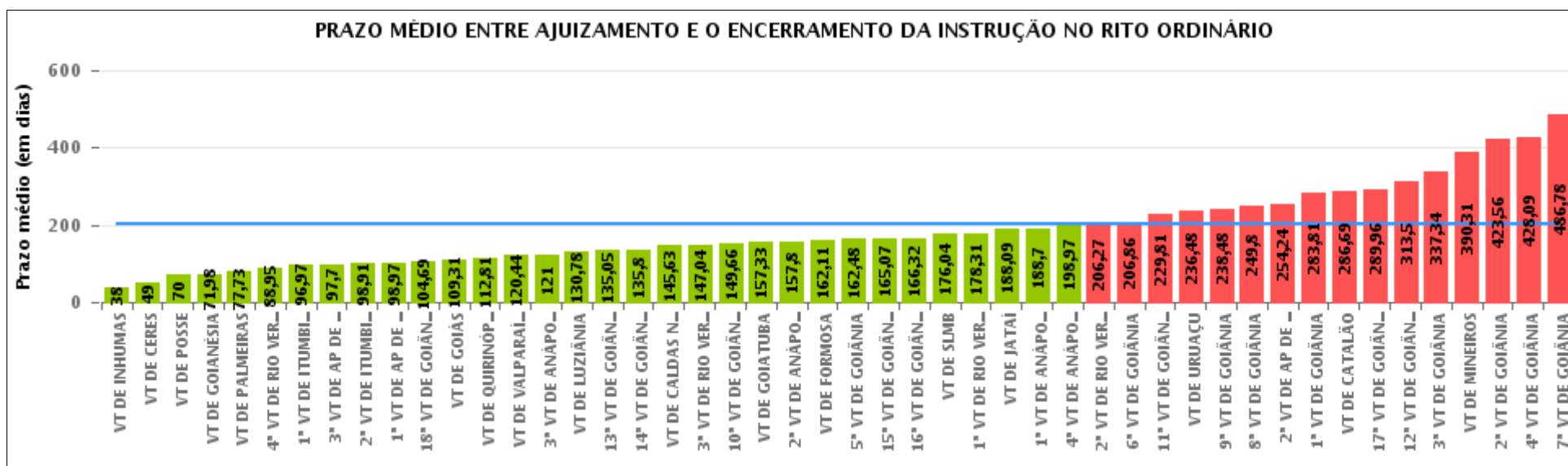



COMPARATIVO DO PRAZO MÉDIO ENTRE O AJUIZAMENTO E O ENCERRAMENTO DA INSTRUÇÃO ENTRE AS VARAS DO GRUPO

Data do encerramento da instrução entre 1/1/2019 e 31/1/2019 23:59:59

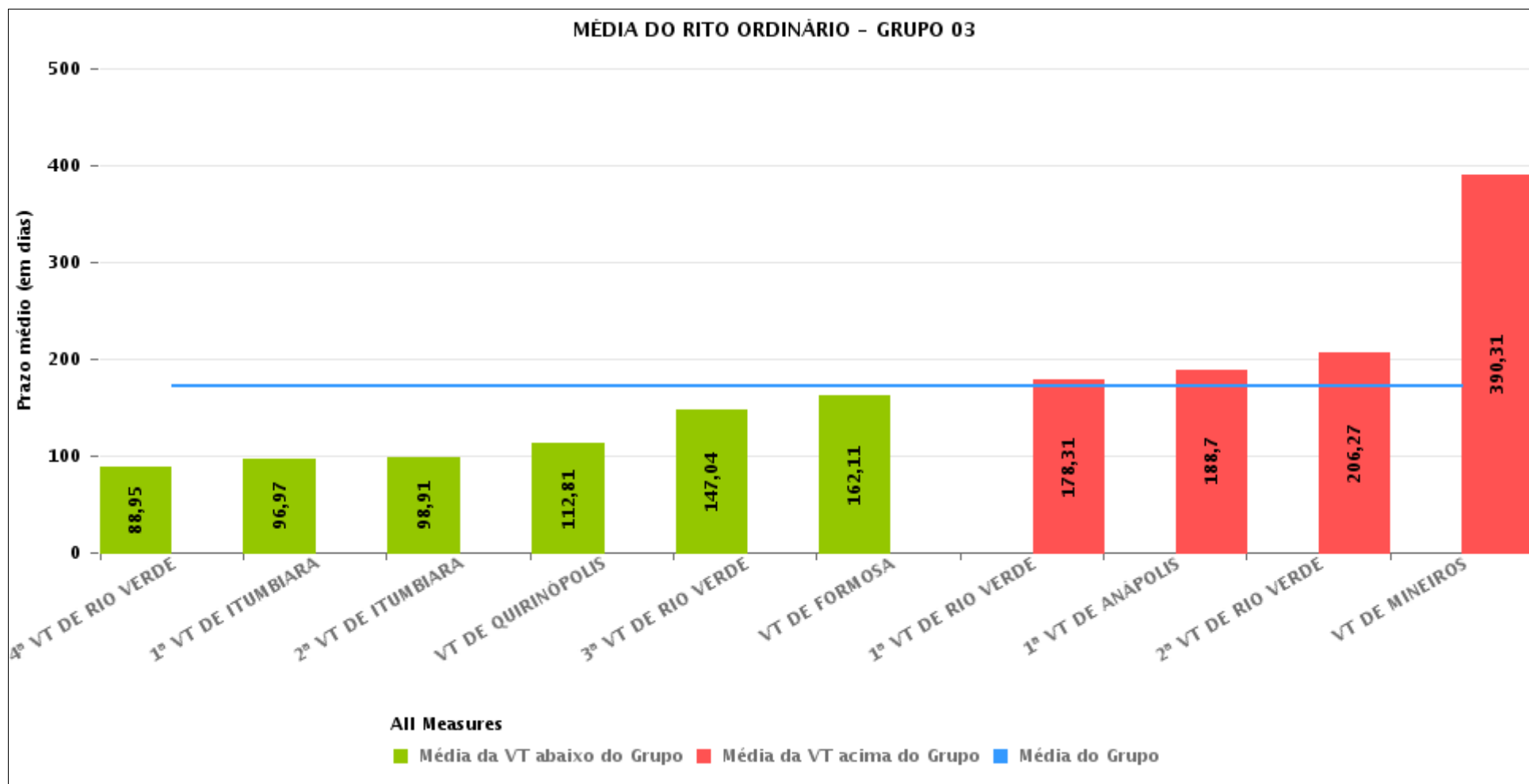



PRAZO MÉDIO ENTRE O AJUIZAMENTO E O ENCERRAMENTO DA INSTRUÇÃO POR GRUPO

Data do encerramento da instrução entre 1/1/2019 e 31/1/2019 23:59:59

| Rito | Grupo | Qtd. Processos | Prazo Médio (dias) | Ranking |
|-----------|----------|----------------|--------------------|---------|
| ORDINÁRIO | GRUPO 01 | 5 | 70 | 1° |
| | GRUPO 02 | 11 | 77,73 | 2° |
| | GRUPO 06 | 52 | 120,44 | 3° |
| | GRUPO 03 | 268 | 172,58 | 4° |
| | GRUPO 05 | 153 | 197,07 | 5° |
| | GRUPO 04 | 1.121 | 218,02 | 6° |

| Legenda: | | # Grupo 04 – De 1501 a 2000 | # Grupo 05 – De 2001 a 2500 |
|----------------------------|--------------------|--------------------------------|-----------------------------|
| # Grupo 01 – Até 750 | 1ª VT De Anápolis | 1ª VT De Goiânia | 16ª VT De Goiânia |
| VT de Posse | 1ª VT De Rio Verde | 2ª VT De Goiânia | VT De Luziânia |
| | 2ª VT De Rio Verde | 3ª VT De Goiânia | VT De Catalão |
| | 3ª VT De Rio Verde | 4ª VT De Goiânia | VT De Uruaçu |
| | 4ª VT De Rio Verde | 5ª VT De Goiânia | |
| # Grupo 02 – De 751 a 1000 | 1ª VT De Itumbiara | 6ª VT De Goiânia | # Grupo 06 – Acima de 2500 |
| VT de Palmeiras de Goiás | 2ª VT De Itumbiara | 7ª VT De Goiânia | VT De Valparaíso de Goiás |
| | VT De Quirinópolis | 8ª VT De Goiânia | |
| | VT De Mineiros | 9ª VT De Goiânia | |
| | VT De Formosa | 10ª VT De Goiânia | |
| | | 11ª VT De Goiânia | |
| | | 12ª VT De Goiânia | |
| | | 13ª VT De Goiânia | |
| | | 14ª VT De Goiânia | |
| | | 15ª VT De Goiânia | |
| | | 17ª VT De Goiânia | |
| | | 18ª VT De Goiânia | |
| | | 2ª VT De Anápolis | |
| | | 3ª VT De Anápolis | |
| | | 4ª VT De Anápolis | |
| | | 1ª VT De Aparecida De Goiânia | |
| | | 2ª VT De Aparecida De Goiânia | |
| | | 3ª VT De Aparecida De Goiânia | |
| | | VT DE Jataí | |
| | | VT DE Goiatuba | |
| | | VT DE Caldas Novas | |
| | | VT DE Ceres | |
| | | VT DE São Luís de Montes Belos | |
| | | VT DE Goiás | |
| | | VT DE Goianésia | |
| | | VT DE Inhumas | |



PRAZO MÉDIO ENTRE O AJUIZAMENTO E O ENCERRAMENTO DA INSTRUÇÃO DE TODAS AS VARAS DO TRABALHO

Data do encerramento da instrução entre 1/1/2019 e 31/1/2019 23:59:59

ORDINÁRIO

| Qtd. Processos | Prazo Médio (dias) |
|----------------|--------------------|
| 1.610 | 203,9 |

| Vara do Trabalho | Qtd Processos | Prazo Médio | Ranking |
|---|---------------|-------------|---------|
| VARA DO TRABALHO DE INHUMAS | 33 | 38 | 1° |
| VARA DO TRABALHO DE CERES | 6 | 49 | 2° |
| VARA DO TRABALHO DE POSSE | 5 | 70 | 3° |
| VARA DO TRABALHO DE GOIANÉSIA | 42 | 71,98 | 4° |
| VARA DO TRABALHO DE PALMEIRAS | 11 | 77,73 | 5° |
| 4ª VARA DO TRABALHO DE RIO VERDE | 20 | 88,95 | 6° |
| 1ª VARA DO TRABALHO DE ITUMBIARA | 37 | 96,97 | 7° |
| 3ª VARA DO TRABALHO DE APARECIDA DE GOIÂNIA | 30 | 97,7 | 8° |
| 2ª VARA DO TRABALHO DE ITUMBIARA | 33 | 98,91 | 9° |
| 1ª VARA DO TRABALHO DE APARECIDA DE GOIÂNIA | 32 | 98,97 | 10° |
| 18ª VARA DO TRABALHO DE GOIÂNIA | 35 | 104,69 | 11° |
| VARA DO TRABALHO DE GOIÁS | 29 | 109,31 | 12° |
| VARA DO TRABALHO DE QUIRINÓPOLIS | 31 | 112,81 | 13° |
| VARA DO TRABALHO DE VALPARAÍSO DE GOIÁS | 52 | 120,44 | 14° |
| 3ª VARA DO TRABALHO DE ANÁPOLIS | 26 | 121 | 15° |
| VARA DO TRABALHO DE LUZIÂNIA | 36 | 130,78 | 16° |
| 13ª VARA DO TRABALHO DE GOIÂNIA | 41 | 135,05 | 17° |
| 14ª VARA DO TRABALHO DE GOIÂNIA | 44 | 135,8 | 18° |
| VARA DO TRABALHO DE CALDAS NOVAS | 48 | 145,63 | 19° |
| 3ª VARA DO TRABALHO DE RIO VERDE | 27 | 147,04 | 20° |
| 10ª VARA DO TRABALHO DE GOIÂNIA | 53 | 149,66 | 21° |
| VARA DO TRABALHO DE GOIATUBA | 12 | 157,33 | 22° |
| 2ª VARA DO TRABALHO DE ANÁPOLIS | 10 | 157,8 | 23° |
| VARA DO TRABALHO DE FORMOSA | 28 | 162,11 | 24° |
| 5ª VARA DO TRABALHO DE GOIÂNIA | 42 | 162,48 | 25° |
| 15ª VARA DO TRABALHO DE GOIÂNIA | 29 | 165,07 | 26° |



PRAZO MÉDIO ENTRE O AJUIZAMENTO E O ENCERRAMENTO DA INSTRUÇÃO DE TODAS AS VARAS DO TRABALHO

ORDINÁRIO

| Qtd. Processos | Prazo Médio (dias) |
|----------------|--------------------|
| 1.610 | 203,9 |

| Vara do Trabalho | Qtd Processos | Prazo Médio | Ranking |
|--|---------------|-------------|---------|
| 16ª VARA DO TRABALHO DE GOIÂNIA | 41 | 166,32 | 27° |
| VARA DO TRABALHO DE SÃO LUIS DE MONTES BELOS | 23 | 176,04 | 28° |
| 1ª VARA DO TRABALHO DE RIO VERDE | 13 | 178,31 | 29° |
| VARA DO TRABALHO DE JATAÍ | 35 | 188,09 | 30° |
| 1ª VARA DO TRABALHO DE ANÁPOLIS | 10 | 188,7 | 31° |
| 4ª VARA DO TRABALHO DE ANÁPOLIS | 29 | 198,97 | 32° |
| 2ª VARA DO TRABALHO DE RIO VERDE | 30 | 206,27 | 33° |
| 6ª VARA DO TRABALHO DE GOIÂNIA | 37 | 206,86 | 34° |
| 11ª VARA DO TRABALHO DE GOIÂNIA | 59 | 229,81 | 35° |
| VARA DO TRABALHO DE URUAÇU | 63 | 236,48 | 36° |
| 9ª VARA DO TRABALHO DE GOIÂNIA | 25 | 238,48 | 37° |
| 8ª VARA DO TRABALHO DE GOIÂNIA | 66 | 249,8 | 38° |
| 2ª VARA DO TRABALHO DE APARECIDA DE GOIÂNIA | 17 | 254,24 | 39° |
| 1ª VARA DO TRABALHO DE GOIÂNIA | 48 | 283,81 | 40° |
| VARA DO TRABALHO DE CATALÃO | 13 | 286,69 | 41° |
| 17ª VARA DO TRABALHO DE GOIÂNIA | 47 | 289,96 | 42° |
| 12ª VARA DO TRABALHO DE GOIÂNIA | 38 | 313,5 | 43° |
| 3ª VARA DO TRABALHO DE GOIÂNIA | 41 | 337,34 | 44° |
| VARA DO TRABALHO DE MINEIROS | 39 | 390,31 | 45° |
| 2ª VARA DO TRABALHO DE GOIÂNIA | 41 | 423,56 | 46° |
| 4ª VARA DO TRABALHO DE GOIÂNIA | 45 | 428,09 | 47° |
| 7ª VARA DO TRABALHO DE GOIÂNIA | 58 | 486,78 | 48° |



PRAZO MÉDIO ENTRE O AJUIZAMENTO E O ENCERRAMENTO DA INSTRUÇÃO - VARA DO TRABALHO DE MINEIROS

Data do encerramento da instrução entre 1/1/2019 e 31/1/2019 23:59:59

VARA DO TRABALHO DE MINEIROS

ORDINÁRIO

| Qtd | Prazo Médio |
|-----|-------------|
| 39 | 390,31 |

| Nr. Processo | Ajuiz. | nc. Instruçã | Prazo |
|------------------------------------|----------|--------------|-------|
| ConPag - 0010943-35.2018.5.18.0191 | 29/10/18 | 24/01/19 | 87 |
| HoTrEx - 0011034-28.2018.5.18.0191 | 17/12/18 | 17/01/19 | 31 |
| PAP - 0010523-64.2017.5.18.0191 | 06/04/17 | 14/01/19 | 648 |
| PAP - 0010525-34.2017.5.18.0191 | 06/04/17 | 25/01/19 | 659 |
| RTAlç - 0010973-70.2018.5.18.0191 | 09/11/18 | 18/01/19 | 70 |
| RTOrd - 0010024-12.2019.5.18.0191 | 14/01/19 | 30/01/19 | 16 |
| RTOrd - 0010077-32.2015.5.18.0191 | 16/12/15 | 23/01/19 | 1.134 |
| RTOrd - 0010084-87.2016.5.18.0191 | 29/01/16 | 25/01/19 | 1.092 |
| RTOrd - 0010597-21.2017.5.18.0191 | 24/04/17 | 25/01/19 | 641 |
| RTOrd - 0010614-23.2018.5.18.0191 | 09/07/18 | 18/01/19 | 193 |
| RTOrd - 0010650-02.2017.5.18.0191 | 04/05/17 | 25/01/19 | 631 |
| RTOrd - 0010790-02.2018.5.18.0191 | 10/09/18 | 25/01/19 | 137 |
| RTOrd - 0010832-51.2018.5.18.0191 | 18/09/18 | 25/01/19 | 129 |
| RTOrd - 0010838-58.2018.5.18.0191 | 18/09/18 | 25/01/19 | 129 |
| RTOrd - 0010869-78.2018.5.18.0191 | 26/09/18 | 25/01/19 | 121 |
| RTOrd - 0010903-53.2018.5.18.0191 | 05/10/18 | 24/01/19 | 111 |
| RTOrd - 0010906-08.2018.5.18.0191 | 10/10/18 | 24/01/19 | 106 |
| RTOrd - 0010948-57.2018.5.18.0191 | 31/10/18 | 24/01/19 | 85 |
| RTOrd - 0010962-41.2018.5.18.0191 | 06/11/18 | 25/01/19 | 80 |
| RTOrd - 0010963-26.2018.5.18.0191 | 06/11/18 | 25/01/19 | 80 |
| RTOrd - 0010964-11.2018.5.18.0191 | 06/11/18 | 25/01/19 | 80 |
| RTOrd - 0010967-63.2018.5.18.0191 | 06/11/18 | 25/01/19 | 80 |

Legenda:

Ajuiz. Data do Ajuizamento;

Enc. da Instrução: Data da conclusão para proferir sentença;

Prazo: Quantidade de dias decorridos do ajuizamento até o encerramento da instrução.



PRAZO MÉDIO ENTRE O AJUIZAMENTO E O ENCERRAMENTO DA INSTRUÇÃO - VARA DO TRABALHO DE MINEIROS

VARA DO TRABALHO DE MINEIROS

ORDINÁRIO

| Qtd | Prazo Médio |
|-----|-------------|
| 39 | 390,31 |

| Nr. Processo | Ajuiz. | nc. Instruçã | Prazo |
|-----------------------------------|----------|--------------|-------|
| RTOrd - 0010969-33.2018.5.18.0191 | 07/11/18 | 28/01/19 | 82 |
| RTOrd - 0010993-32.2016.5.18.0191 | 01/08/16 | 22/01/19 | 904 |
| RTOrd - 0011001-38.2018.5.18.0191 | 23/11/18 | 24/01/19 | 62 |
| RTOrd - 0011054-87.2016.5.18.0191 | 12/08/16 | 23/01/19 | 894 |
| RTOrd - 0011058-90.2017.5.18.0191 | 07/07/17 | 28/01/19 | 570 |
| RTOrd - 0011137-06.2016.5.18.0191 | 24/08/16 | 16/01/19 | 875 |
| RTOrd - 0011207-86.2017.5.18.0191 | 02/08/17 | 25/01/19 | 541 |
| RTOrd - 0011263-56.2016.5.18.0191 | 19/09/16 | 03/01/19 | 836 |
| RTOrd - 0011351-60.2017.5.18.0191 | 31/08/17 | 24/01/19 | 511 |
| RTOrd - 0011398-34.2017.5.18.0191 | 13/09/17 | 25/01/19 | 499 |
| RTOrd - 0011641-75.2017.5.18.0191 | 26/10/17 | 24/01/19 | 455 |
| RTOrd - 0011656-44.2017.5.18.0191 | 27/10/17 | 25/01/19 | 455 |
| RTOrd - 0011686-79.2017.5.18.0191 | 03/11/17 | 25/01/19 | 448 |
| RTOrd - 0011709-25.2017.5.18.0191 | 07/11/17 | 09/01/19 | 428 |
| RTOrd - 0011742-15.2017.5.18.0191 | 08/11/17 | 24/01/19 | 442 |
| RTOrd - 0011751-74.2017.5.18.0191 | 09/11/17 | 25/01/19 | 442 |
| RTOrd - 0011796-78.2017.5.18.0191 | 10/11/17 | 22/01/19 | 438 |

Legenda:

Ajuiz. Data do Ajuizamento;

Enc. da Instrução: Data da conclusão para proferir sentença;

Prazo: Quantidade de dias decorridos do ajuizamento até o encerramento da instrução.



PRAZO MÉDIO ENTRE O AJUIZAMENTO E O ENCERRAMENTO DA INSTRUÇÃO - VARA DO TRABALHO DE MINEIROS

Data do encerramento da instrução entre 1/1/2019 e 31/1/2019 23:59:59

ANA TERRA FAGUNDES OLIVEIRA CRUZ

ORDINÁRIO

| Qtd | Prazo Médio |
|-----|-------------|
| 1 | 1.092 |

| Nr. Processo | Ajuiz. | nc. Instruçã | Prazo |
|-----------------------------------|----------|--------------|-------|
| RTOrd - 0010084-87.2016.5.18.0191 | 29/01/16 | 25/01/19 | 1.092 |

Legenda:
Ajuiz. Data do Ajuizamento;
Enc. da Instrução: Data da conclusão para proferir sentença;
Prazo: Quantidade de dias decorridos do ajuizamento até o encerramento da instrução.

CARLOS EDUARDO ANDRADE GRATÃO

ORDINÁRIO

| Qtd | Prazo Médio |
|-----|-------------|
| 1 | 570 |

| Nr. Processo | Ajuiz. | nc. Instruçã | Prazo |
|-----------------------------------|----------|--------------|-------|
| RTOrd - 0011058-90.2017.5.18.0191 | 07/07/17 | 28/01/19 | 570 |

Legenda:
Ajuiz. Data do Ajuizamento;
Enc. da Instrução: Data da conclusão para proferir sentença;
Prazo: Quantidade de dias decorridos do ajuizamento até o encerramento da instrução.

LÍVIA FÁTIMA GONDIM PREGO

ORDINÁRIO

| Qtd | Prazo Médio |
|-----|-------------|
| 1 | 836 |



PRAZO MÉDIO ENTRE O AJUIZAMENTO E O ENCERRAMENTO DA INSTRUÇÃO - VARA DO TRABALHO DE MINEIROS

LÍVIA FÁTIMA GONDIM PREGO

ORDINÁRIO

| Qtd | Prazo Médio |
|-----|-------------|
| 1 | 836 |

| Nr. Processo | Ajuiz. | nc. Instruçã | Prazo |
|------------------------------------|----------|--------------|-------|
| RTOOrd - 0011263-56.2016.5.18.0191 | 19/09/16 | 03/01/19 | 836 |

Legenda:
Ajuiz. Data do Ajuizamento;
Enc. da Instrução: Data da conclusão para proferir sentença;
Prazo: Quantidade de dias decorridos do ajuizamento até o encerramento da instrução.

RANÚLIO MENDES MOREIRA

ORDINÁRIO

| Qtd | Prazo Médio |
|-----|-------------|
| 36 | 353,44 |

| Nr. Processo | Ajuiz. | nc. Instruçã | Prazo |
|------------------------------------|----------|--------------|-------|
| ConPag - 0010943-35.2018.5.18.0191 | 29/10/18 | 24/01/19 | 87 |
| HoTrEx - 0011034-28.2018.5.18.0191 | 17/12/18 | 17/01/19 | 31 |
| PAP - 0010523-64.2017.5.18.0191 | 06/04/17 | 14/01/19 | 648 |
| PAP - 0010525-34.2017.5.18.0191 | 06/04/17 | 25/01/19 | 659 |
| RTAlç - 0010973-70.2018.5.18.0191 | 09/11/18 | 18/01/19 | 70 |
| RTOOrd - 0010024-12.2019.5.18.0191 | 14/01/19 | 30/01/19 | 16 |
| RTOOrd - 0010077-32.2015.5.18.0191 | 16/12/15 | 23/01/19 | 1.134 |
| RTOOrd - 0010597-21.2017.5.18.0191 | 24/04/17 | 25/01/19 | 641 |
| RTOOrd - 0010614-23.2018.5.18.0191 | 09/07/18 | 18/01/19 | 193 |
| RTOOrd - 0010650-02.2017.5.18.0191 | 04/05/17 | 25/01/19 | 631 |
| RTOOrd - 0010790-02.2018.5.18.0191 | 10/09/18 | 25/01/19 | 137 |
| RTOOrd - 0010832-51.2018.5.18.0191 | 18/09/18 | 25/01/19 | 129 |

Legenda:
Ajuiz. Data do Ajuizamento;
Enc. da Instrução: Data da conclusão para proferir sentença;
Prazo: Quantidade de dias decorridos do ajuizamento até o encerramento da instrução.



PRAZO MÉDIO ENTRE O AJUIZAMENTO E O ENCERRAMENTO DA INSTRUÇÃO - VARA DO TRABALHO DE MINEIROS

RANÚLIO MENDES MOREIRA

ORDINÁRIO

| Qtd | Prazo Médio |
|-----|-------------|
| 36 | 353,44 |

| Nr. Processo | Ajuiz. | nc. Instruçã | Prazo |
|------------------------------------|----------|--------------|-------|
| RTOOrd - 0010838-58.2018.5.18.0191 | 18/09/18 | 25/01/19 | 129 |
| RTOOrd - 0010869-78.2018.5.18.0191 | 26/09/18 | 25/01/19 | 121 |
| RTOOrd - 0010903-53.2018.5.18.0191 | 05/10/18 | 24/01/19 | 111 |
| RTOOrd - 0010906-08.2018.5.18.0191 | 10/10/18 | 24/01/19 | 106 |
| RTOOrd - 0010948-57.2018.5.18.0191 | 31/10/18 | 24/01/19 | 85 |
| RTOOrd - 0010962-41.2018.5.18.0191 | 06/11/18 | 25/01/19 | 80 |
| RTOOrd - 0010963-26.2018.5.18.0191 | 06/11/18 | 25/01/19 | 80 |
| RTOOrd - 0010964-11.2018.5.18.0191 | 06/11/18 | 25/01/19 | 80 |
| RTOOrd - 0010967-63.2018.5.18.0191 | 06/11/18 | 25/01/19 | 80 |
| RTOOrd - 0010969-33.2018.5.18.0191 | 07/11/18 | 28/01/19 | 82 |
| RTOOrd - 0010993-32.2016.5.18.0191 | 01/08/16 | 22/01/19 | 904 |
| RTOOrd - 0011001-38.2018.5.18.0191 | 23/11/18 | 24/01/19 | 62 |
| RTOOrd - 0011054-87.2016.5.18.0191 | 12/08/16 | 23/01/19 | 894 |
| RTOOrd - 0011137-06.2016.5.18.0191 | 24/08/16 | 16/01/19 | 875 |
| RTOOrd - 0011207-86.2017.5.18.0191 | 02/08/17 | 25/01/19 | 541 |
| RTOOrd - 0011351-60.2017.5.18.0191 | 31/08/17 | 24/01/19 | 511 |
| RTOOrd - 0011398-34.2017.5.18.0191 | 13/09/17 | 25/01/19 | 499 |
| RTOOrd - 0011641-75.2017.5.18.0191 | 26/10/17 | 24/01/19 | 455 |
| RTOOrd - 0011656-44.2017.5.18.0191 | 27/10/17 | 25/01/19 | 455 |
| RTOOrd - 0011686-79.2017.5.18.0191 | 03/11/17 | 25/01/19 | 448 |
| RTOOrd - 0011709-25.2017.5.18.0191 | 07/11/17 | 09/01/19 | 428 |
| RTOOrd - 0011742-15.2017.5.18.0191 | 08/11/17 | 24/01/19 | 442 |
| RTOOrd - 0011751-74.2017.5.18.0191 | 09/11/17 | 25/01/19 | 442 |
| RTOOrd - 0011796-78.2017.5.18.0191 | 10/11/17 | 22/01/19 | 438 |

Legenda:

Ajuiz. Data do Ajuizamento;

Enc. da Instrução: Data da conclusão para proferir sentença;

Prazo: Quantidade de dias decorridos do ajuizamento até o encerramento da instrução.



**PRAZO MÉDIO ENTRE O AJUIZAMENTO E O
ENCERRAMENTO DA INSTRUÇÃO - VARA DO
TRABALHO DE MINEIROS**

RANÚLIO MENDES MOREIRA