Conceituação

Tema	Prazos Processuais
Relatórios	Evolução Histórica Comparativo por VT Comparativo por Grupo Por Grupo Por VT Por Processo Por Magistrado
Resumo	Apresenta o prazo médio desde o ajuizamento da ação até a prolação da sentença.
Descrição	O prazo médio é obtido calculando-se a quantidade de dias decorridos desde o ajuizamento da ação até a prolação da sentença. Os dados são extraídos baseando-se nos itens do e-Gestão: 271 e 90271 - Do ajuizamento da ação até a prolação da sentença, na fase de conhecimento – rito sumaríssimo; 272 e 90272 – Do ajuizamento da ação até a prolação da sentença, na fase de conhecimento – exceto rito sumaríssimo (ordinário)
Origem da informação	e-Gestão
Critérios e transformações	Coletado do e-Gestão, consolidado, otimizado e classificado para análise.
Análises possíveis	Prazo médio entre o ajuizamento da ação até a prolação da sentença, detalhado de forma Geral, Por grupo, Por VT, Por Processo e Por Magistrado

EVOLUÇÃO HISTÓRICA DOS PRAZOS PROCESSUAIS ENTRE O AJUIZAMENTO E A PROLAÇÃO DA SENTENÇA - 2ª VARA DO TRABALHO DE GOIÂNIA

Data da sentença entre 1/1/2019 e 31/1/2019 23:59:59

Rito	Qtd	Prazo Médio
ORDINÁRIO	67	425,13
SUMARÍSSIMO	47	99,74
Total/Média	**114**	**290,98**

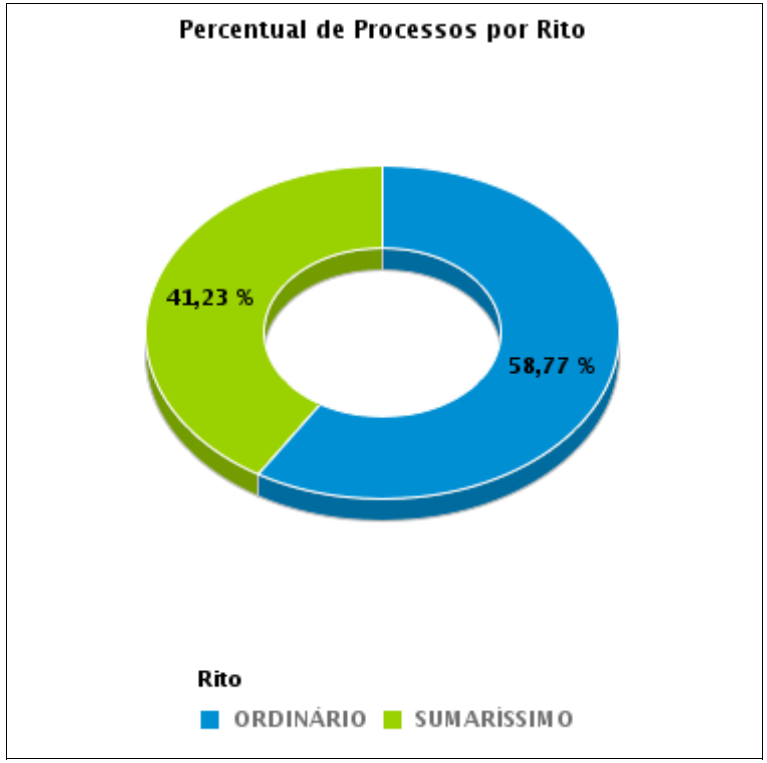

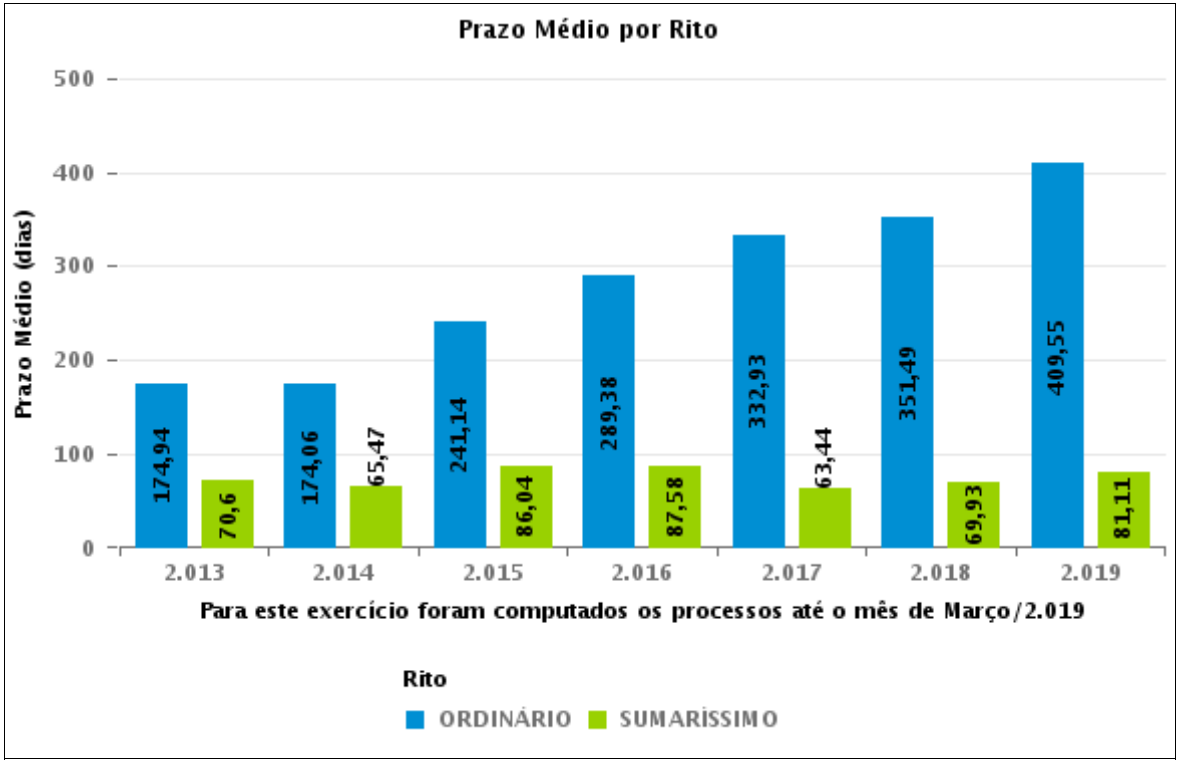

COMPARATIVO DO PRAZO MÉDIO ENTRE O AJUIZAMENTO E A PROLAÇÃO DA SENTENÇA - 2ª VARA DO TRABALHO DE GOIÂNIA

Data da sentença entre 1/1/2019 e 31/1/2019 23:59:59

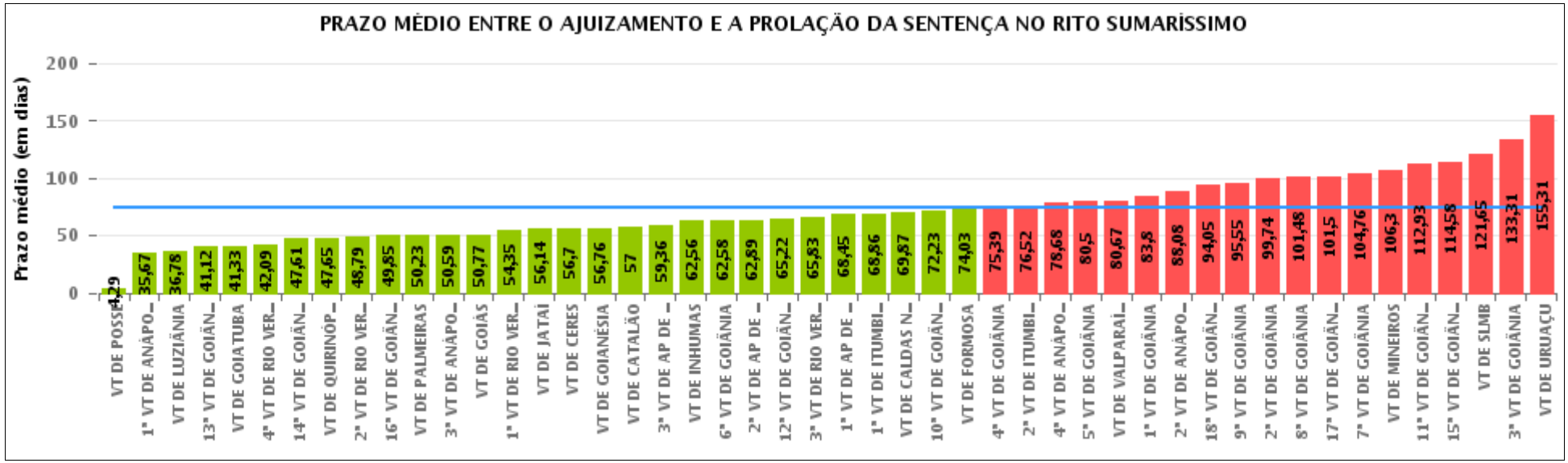

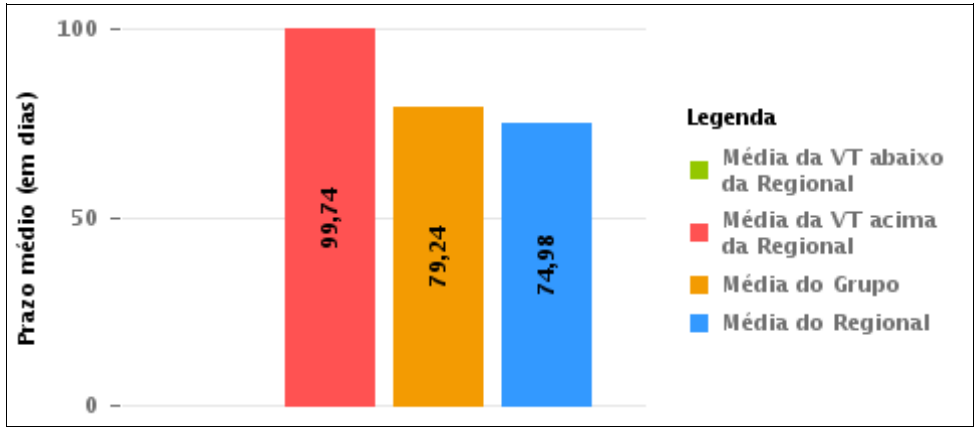

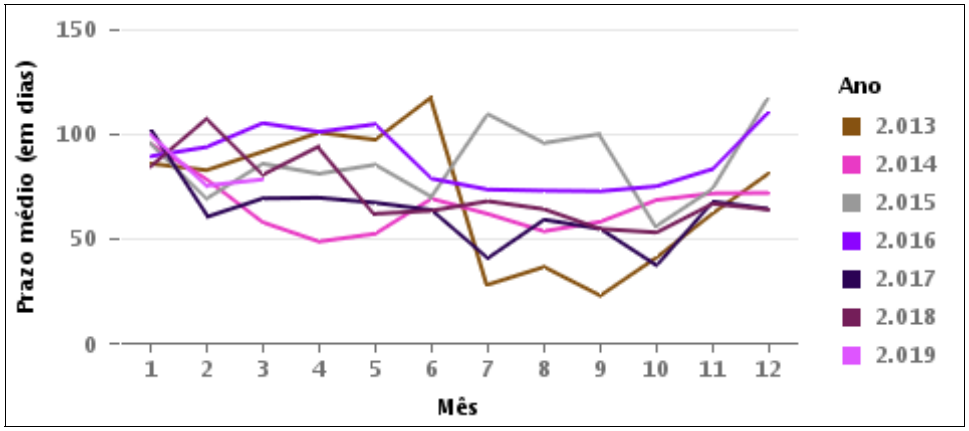

COMPARATIVO DO PRAZO MÉDIO ENTRE O AJUIZAMENTO E A PROLAÇÃO DA SENTENÇA ENTRE AS VARAS DO GRUPO

Data da sentença entre 1/1/2019 e 31/1/2019 23:59:59

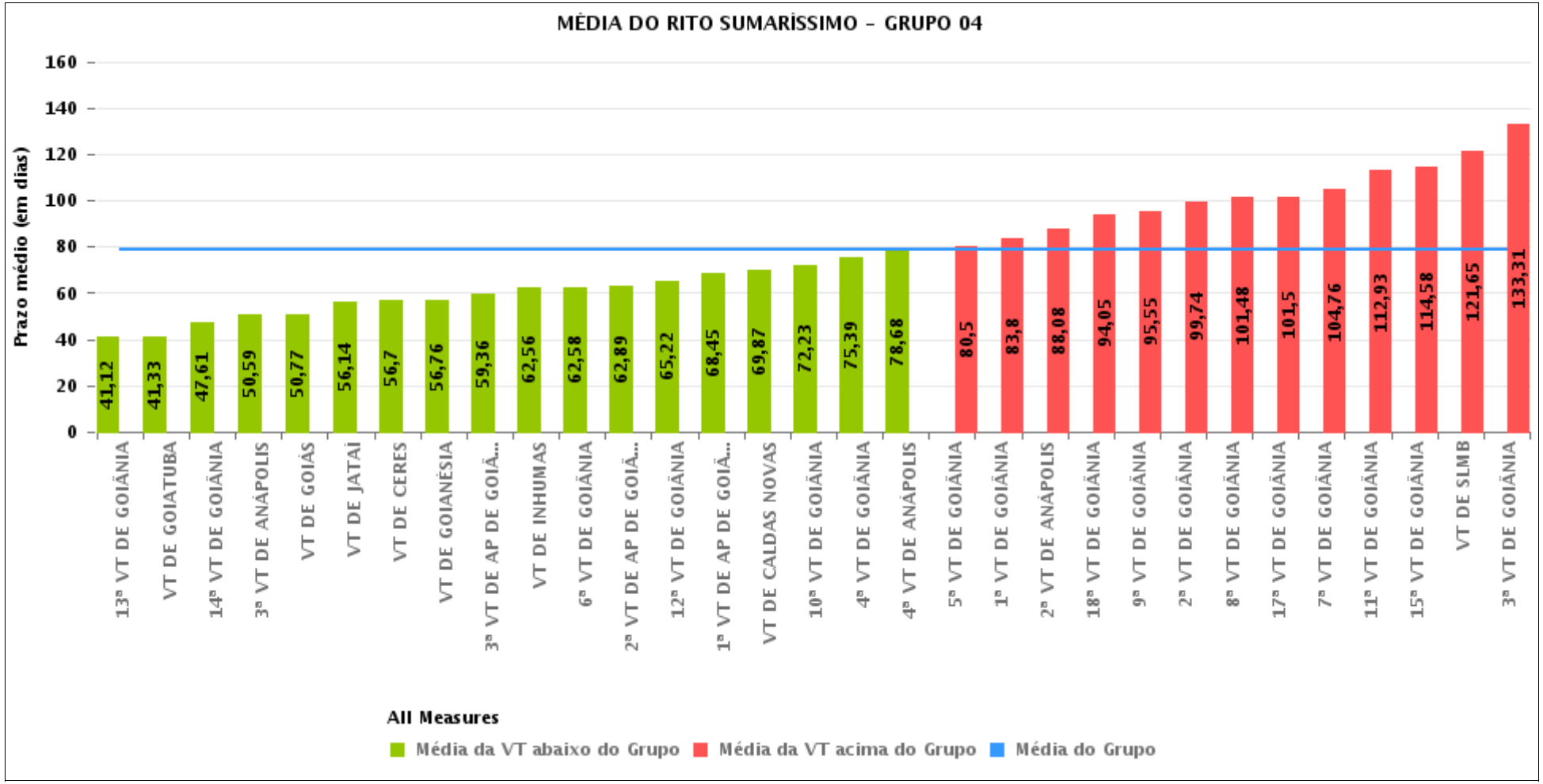

PRAZO MÉDIO ENTRE O AJUIZAMENTO E A PROLAÇÃO DA SENTENÇA POR GRUPO

Data da sentença entre 1/1/2019 e 31/1/2019 23:59:59

Rito	Grupo	Qtd. Processos	Prazo Médio (dias)	Ranking
SUMARÍSSIMO	GRUPO 01	7	4,29	1°
	GRUPO 02	117	50,23	2°
	GRUPO 03	284	67,38	3°
	GRUPO 05	212	74,74	4°
	GRUPO 04	1.242	79,24	5°
	GRUPO 06	54	80,67	6°

Legenda:	# Grupo 03 – De 1501 a 2000	# Grupo 04 – De 2001 a 2500	# Grupo 05 – Maior que 2500
# Grupo 01 – Até 1000 VT de Posse VT de Pires do Rio # Grupo 02 – De 1001 a 1500 VT de Formosa	VT de Ceres 1ª VT de Anápolis 2ª VT de Anápolis 3ª VT de Anápolis 4ª VT de Anápolis 1ª VT de Aparecida de Goiânia 2ª VT de Aparecida de Goiânia 3ª VT de Aparecida de Goiânia VT de Caldas Novas 1ª VT de Itumbiara 2ª VT de Itumbiara VT de Goiás VT de Jataí VT de Mineiros VT de Quirinópolis 1ª VT de Rio Verde 2ª VT de Rio Verde 3ª VT de Rio Verde 4ª VT de Rio Verde VT de São Luis de Montes Belos	VT de Goiatuba VT de Goianésia 1ª VT de Goiânia 2ª VT de Goiânia 3ª VT de Goiânia 4ª VT de Goiânia 5ª VT de Goiânia 6ª VT de Goiânia 7ª VT de Goiânia 8ª VT de Goiânia 9ª VT de Goiânia 10ª VT de Goiânia 11ª VT de Goiânia 12ª VT de Goiânia 13ª VT de Goiânia 14ª VT de Goiânia 15ª VT de Goiânia 16ª VT de Goiânia 17ª VT de Goiânia 18ª VT de Goiânia VT de Inhumas VT de Luziânia	VT de Catalão VT de Uruaçu VT de Valparaíso de Goiás

PRAZO MÉDIO ENTRE O AJUIZAMENTO E A PROLAÇÃO DA SENTENÇA DE TODAS AS VARAS DO TRABALHO

Data da sentença entre 1/1/2019 e 31/1/2019 23:59:59

SUMARÍSSIMO

Qtd. Processos	Prazo Médio (dias)
1.916	74,98

Vara do Trabalho	Qtd Processos	Prazo Médio	Ranking
VARA DO TRABALHO DE POSSE	7	4,29	1°
1ª VARA DO TRABALHO DE ANÁPOLIS	12	35,67	2°
VARA DO TRABALHO DE LUZIÂNIA	50	36,78	3°
13ª VARA DO TRABALHO DE GOIÂNIA	52	41,12	4°
VARA DO TRABALHO DE GOIATUBA	18	41,33	5°
4ª VARA DO TRABALHO DE RIO VERDE	22	42,09	6°
14ª VARA DO TRABALHO DE GOIÂNIA	44	47,61	7°
VARA DO TRABALHO DE QUIRINÓPOLIS	17	47,65	8°
2ª VARA DO TRABALHO DE RIO VERDE	14	48,79	9°
16ª VARA DO TRABALHO DE GOIÂNIA	34	49,85	10°
VARA DO TRABALHO DE PALMEIRAS	117	50,23	11°
3ª VARA DO TRABALHO DE ANÁPOLIS	32	50,59	12°
VARA DO TRABALHO DE GOIÁS	44	50,77	13°
1ª VARA DO TRABALHO DE RIO VERDE	17	54,35	14°
VARA DO TRABALHO DE JATAÍ	22	56,14	15°
VARA DO TRABALHO DE CERES	10	56,7	16°
VARA DO TRABALHO DE GOIANÉSIA	21	56,76	17°
VARA DO TRABALHO DE CATALÃO	77	57	18°
3ª VARA DO TRABALHO DE APARECIDA DE GOIÂNIA	39	59,36	19°
VARA DO TRABALHO DE INHUMAS	54	62,56	20°
6ª VARA DO TRABALHO DE GOIÂNIA	53	62,58	21°
2ª VARA DO TRABALHO DE APARECIDA DE GOIÂNIA	36	62,89	22°
12ª VARA DO TRABALHO DE GOIÂNIA	50	65,22	23°
3ª VARA DO TRABALHO DE RIO VERDE	23	65,83	24°
1ª VARA DO TRABALHO DE APARECIDA DE GOIÂNIA	42	68,45	25°
1ª VARA DO TRABALHO DE ITUMBIARA	58	68,86	26°

PRAZO MÉDIO ENTRE O AJUIZAMENTO E A PROLAÇÃO DA SENTENÇA DE TODAS AS VARAS DO TRABALHO

SUMARÍSSIMO

Qtd. Processos	Prazo Médio (dias)
1.916	74,98

Vara do Trabalho	Qtd Processos	Prazo Médio	Ranking
VARA DO TRABALHO DE CALDAS NOVAS	97	69,87	27°
10ª VARA DO TRABALHO DE GOIÂNIA	22	72,23	28°
VARA DO TRABALHO DE FORMOSA	35	74,03	29°
4ª VARA DO TRABALHO DE GOIÂNIA	31	75,39	30°
2ª VARA DO TRABALHO DE ITUMBIARA	63	76,52	31°
4ª VARA DO TRABALHO DE ANÁPOLIS	28	78,68	32°
5ª VARA DO TRABALHO DE GOIÂNIA	26	80,5	33°
VARA DO TRABALHO DE VALPARAÍSO DE GOIÁS	54	80,67	34°
1ª VARA DO TRABALHO DE GOIÂNIA	45	83,8	35°
2ª VARA DO TRABALHO DE ANÁPOLIS	26	88,08	36°
18ª VARA DO TRABALHO DE GOIÂNIA	60	94,05	37°
9ª VARA DO TRABALHO DE GOIÂNIA	44	95,55	38°
2ª VARA DO TRABALHO DE GOIÂNIA	47	99,74	39°
8ª VARA DO TRABALHO DE GOIÂNIA	44	101,48	40°
17ª VARA DO TRABALHO DE GOIÂNIA	58	101,5	41°
7ª VARA DO TRABALHO DE GOIÂNIA	49	104,76	42°
VARA DO TRABALHO DE MINEIROS	23	106,3	43°
11ª VARA DO TRABALHO DE GOIÂNIA	43	112,93	44°
15ª VARA DO TRABALHO DE GOIÂNIA	19	114,58	45°
VARA DO TRABALHO DE SÃO LUIS DE MONTES BELOS	34	121,65	46°
3ª VARA DO TRABALHO DE GOIÂNIA	52	133,31	47°
VARA DO TRABALHO DE URUAÇU	51	155,31	48°

PRAZO MÉDIO ENTRE O AJUIZAMENTO E A PROLAÇÃO DA SENTENÇA - 2ª VARA DO TRABALHO DE GOIÂNIA

Data da sentença entre 1/1/2019 e 31/1/2019 23:59:59

2ª VARA DO TRABALHO DE GOIÂNIA

SUMARÍSSIMO

Qtd	Prazo Médio
47	99,74

Nr. Processo	Ajuiz.	Senteça	Prazo
RTSum - 0010013-65.2019.5.18.0002	09/01/19	21/01/19	12
RTSum - 0010054-32.2019.5.18.0002	17/01/19	18/01/19	1
RTSum - 0010094-14.2019.5.18.0002	24/01/19	29/01/19	5
RTSum - 0010265-05.2018.5.18.0002	07/03/18	04/01/19	303
RTSum - 0010332-67.2018.5.18.0002	20/03/18	21/01/19	307
RTSum - 0010470-34.2018.5.18.0002	17/04/18	23/01/19	281
RTSum - 0010573-41.2018.5.18.0002	08/05/18	15/01/19	252
RTSum - 0010719-82.2018.5.18.0002	06/06/18	18/01/19	226
RTSum - 0010859-19.2018.5.18.0002	04/07/18	14/01/19	194
RTSum - 0010889-54.2018.5.18.0002	10/07/18	18/01/19	192
RTSum - 0010958-86.2018.5.18.0002	23/07/18	18/01/19	179
RTSum - 0011039-35.2018.5.18.0002	09/08/18	18/01/19	162
RTSum - 0011051-49.2018.5.18.0002	10/08/18	06/01/19	149
RTSum - 0011054-04.2018.5.18.0002	13/08/18	12/01/19	152
RTSum - 0011065-33.2018.5.18.0002	14/08/18	18/01/19	157
RTSum - 0011135-50.2018.5.18.0002	28/08/18	11/01/19	136
RTSum - 0011180-54.2018.5.18.0002	06/09/18	23/01/19	139
RTSum - 0011209-07.2018.5.18.0002	13/09/18	16/01/19	125
RTSum - 0011256-78.2018.5.18.0002	21/09/18	07/01/19	108
RTSum - 0011354-63.2018.5.18.0002	10/10/18	21/01/19	103
RTSum - 0011395-30.2018.5.18.0002	19/10/18	29/01/19	102
RTSum - 0011400-52.2018.5.18.0002	22/10/18	23/01/19	93

Legenda:
Ajuiz. Data do Ajuizamento;
Sentença: Data da prolação da sentença;
Prazo: Prazo para a entrega da prestação jurisdicional.

PRAZO MÉDIO ENTRE O AJUIZAMENTO E A PROLAÇÃO DA SENTENÇA - 2ª VARA DO TRABALHO DE GOIÂNIA

2ª VARA DO TRABALHO DE GOIÂNIA

SUMARÍSSIMO

Qtd	Prazo Médio
47	99,74

Nr. Processo	Ajuiz.	Senteça	Prazo
RTSum - 0011408-29.2018.5.18.0002	23/10/18	29/01/19	98
RTSum - 0011478-46.2018.5.18.0002	07/11/18	25/01/19	79
RTSum - 0011504-44.2018.5.18.0002	12/11/18	21/01/19	70
RTSum - 0011547-78.2018.5.18.0002	21/11/18	08/01/19	48
RTSum - 0011567-69.2018.5.18.0002	25/11/18	23/01/19	59
RTSum - 0011569-39.2018.5.18.0002	26/11/18	21/01/19	56
RTSum - 0011584-08.2018.5.18.0002	28/11/18	23/01/19	56
RTSum - 0011585-90.2018.5.18.0002	28/11/18	22/01/19	55
RTSum - 0011596-22.2018.5.18.0002	29/11/18	24/01/19	56
RTSum - 0011597-07.2018.5.18.0002	29/11/18	23/01/19	55
RTSum - 0011602-29.2018.5.18.0002	01/12/18	25/01/19	55
RTSum - 0011604-96.2018.5.18.0002	02/12/18	24/01/19	53
RTSum - 0011606-66.2018.5.18.0002	03/12/18	25/01/19	53
RTSum - 0011607-51.2018.5.18.0002	03/12/18	25/01/19	53
RTSum - 0011608-36.2018.5.18.0002	03/12/18	24/01/19	52
RTSum - 0011611-88.2018.5.18.0002	03/12/18	25/01/19	53
RTSum - 0011616-13.2018.5.18.0002	04/12/18	28/01/19	55
RTSum - 0011617-95.2018.5.18.0002	04/12/18	28/01/19	55
RTSum - 0011624-87.2018.5.18.0002	06/12/18	11/01/19	36
RTSum - 0011635-19.2018.5.18.0002	10/12/18	29/01/19	50
RTSum - 0011640-41.2018.5.18.0002	11/12/18	29/01/19	49
RTSum - 0011651-70.2018.5.18.0002	12/12/18	14/01/19	33
RTSum - 0011685-45.2018.5.18.0002	19/12/18	28/01/19	40
RTSum - 0011694-07.2018.5.18.0002	20/12/18	11/01/19	22
RTSum - 0011696-74.2018.5.18.0002	21/12/18	09/01/19	19

Legenda:
Ajuiz. Data do Ajuizamento;
Sentença: Data da prolação da sentença;
Prazo: Prazo para a entrega da prestação jurisdicional.

2ª VARA DO TRABALHO DE GOIÂNIA

PRAZO MÉDIO ENTRE O AJUIZAMENTO E A PROLAÇÃO DA SENTENÇA - 2ª VARA DO TRABALHO DE GOIÂNIA

Data da sentença entre 1/1/2019 e 31/1/2019 23:59:59

EDUARDO DO NASCIMENTO

SUMARÍSSIMO

Qtd	Prazo Médio
4	52,25

Nr. Processo	Ajuiz.	Senteça	Prazo
RTSum - 0011616-13.2018.5.18.0002	04/12/18	28/01/19	55
RTSum - 0011617-95.2018.5.18.0002	04/12/18	28/01/19	55
RTSum - 0011635-19.2018.5.18.0002	10/12/18	29/01/19	50
RTSum - 0011640-41.2018.5.18.0002	11/12/18	29/01/19	49

Legenda:
Ajuiz. Data do Ajuizamento;
Sentença: Data da prolação da sentença;
Prazo: Prazo para a entrega da prestação jurisdicional.

JOSÉ LUCIANO LEONEL DE CARVALHO

SUMARÍSSIMO

Qtd	Prazo Médio
9	49,78

Nr. Processo	Ajuiz.	Senteça	Prazo
RTSum - 0010013-65.2019.5.18.0002	09/01/19	21/01/19	12
RTSum - 0011567-69.2018.5.18.0002	25/11/18	23/01/19	59
RTSum - 0011569-39.2018.5.18.0002	26/11/18	21/01/19	56
RTSum - 0011585-90.2018.5.18.0002	28/11/18	22/01/19	55
RTSum - 0011597-07.2018.5.18.0002	29/11/18	23/01/19	55

Legenda:
Ajuiz. Data do Ajuizamento;
Sentença: Data da prolação da sentença;
Prazo: Prazo para a entrega da prestação jurisdicional.

PRAZO MÉDIO ENTRE O AJUIZAMENTO E A PROLAÇÃO DA SENTENÇA - 2ª VARA DO TRABALHO DE GOIÂNIA

JOSÉ LUCIANO LEONEL DE CARVALHO

SUMARÍSSIMO

Qtd	Prazo Médio
9	49,78

Nr. Processo	Ajuiz.	Senteça	Prazo
RTSum - 0011604-96.2018.5.18.0002	02/12/18	24/01/19	53
RTSum - 0011607-51.2018.5.18.0002	03/12/18	25/01/19	53
RTSum - 0011608-36.2018.5.18.0002	03/12/18	24/01/19	52
RTSum - 0011611-88.2018.5.18.0002	03/12/18	25/01/19	53

Legenda:
Ajuiz. Data do Ajuizamento;
Sentença: Data da prolação da sentença;
Prazo: Prazo para a entrega da prestação jurisdicional.

RONIE CARLOS BENTO DE SOUSA

SUMARÍSSIMO

Qtd	Prazo Médio
24	112,33

Nr. Processo	Ajuiz.	Senteça	Prazo
RTSum - 0010054-32.2019.5.18.0002	17/01/19	18/01/19	1
RTSum - 0010094-14.2019.5.18.0002	24/01/19	29/01/19	5
RTSum - 0010470-34.2018.5.18.0002	17/04/18	23/01/19	281
RTSum - 0010573-41.2018.5.18.0002	08/05/18	15/01/19	252
RTSum - 0010719-82.2018.5.18.0002	06/06/18	18/01/19	226
RTSum - 0010859-19.2018.5.18.0002	04/07/18	14/01/19	194
RTSum - 0010889-54.2018.5.18.0002	10/07/18	18/01/19	192
RTSum - 0010958-86.2018.5.18.0002	23/07/18	18/01/19	179
RTSum - 0011039-35.2018.5.18.0002	09/08/18	18/01/19	162

Legenda:
Ajuiz. Data do Ajuizamento;
Sentença: Data da prolação da sentença;
Prazo: Prazo para a entrega da prestação jurisdicional.

PRAZO MÉDIO ENTRE O AJUIZAMENTO E A PROLAÇÃO DA SENTENÇA - 2ª VARA DO TRABALHO DE GOIÂNIA

RONIE CARLOS BENTO DE SOUSA

SUMARÍSSIMO

Qtd	Prazo Médio
24	112,33

Nr. Processo	Ajuiz.	Senteça	Prazo
RTSum - 0011065-33.2018.5.18.0002	14/08/18	18/01/19	157
RTSum - 0011180-54.2018.5.18.0002	06/09/18	23/01/19	139
RTSum - 0011209-07.2018.5.18.0002	13/09/18	16/01/19	125
RTSum - 0011395-30.2018.5.18.0002	19/10/18	29/01/19	102
RTSum - 0011400-52.2018.5.18.0002	22/10/18	23/01/19	93
RTSum - 0011408-29.2018.5.18.0002	23/10/18	29/01/19	98
RTSum - 0011478-46.2018.5.18.0002	07/11/18	25/01/19	79
RTSum - 0011504-44.2018.5.18.0002	12/11/18	21/01/19	70
RTSum - 0011547-78.2018.5.18.0002	21/11/18	08/01/19	48
RTSum - 0011584-08.2018.5.18.0002	28/11/18	23/01/19	56
RTSum - 0011596-22.2018.5.18.0002	29/11/18	24/01/19	56
RTSum - 0011602-29.2018.5.18.0002	01/12/18	25/01/19	55
RTSum - 0011606-66.2018.5.18.0002	03/12/18	25/01/19	53
RTSum - 0011651-70.2018.5.18.0002	12/12/18	14/01/19	33
RTSum - 0011685-45.2018.5.18.0002	19/12/18	28/01/19	40

Legenda:
Ajuiz. Data do Ajuizamento;
Sentença: Data da prolação da sentença;
Prazo: Prazo para a entrega da prestação jurisdicional.

RUI BARBOSA DE CARVALHO SANTOS

SUMARÍSSIMO

Qtd	Prazo Médio
10	133,5

Legenda:
Ajuiz. Data do Ajuizamento;
Sentença: Data da prolação da sentença;
Prazo: Prazo para a entrega da prestação jurisdicional.

PRAZO MÉDIO ENTRE O AJUIZAMENTO E A PROLAÇÃO DA SENTENÇA - 2ª VARA DO TRABALHO DE GOIÂNIA

RUI BARBOSA DE CARVALHO SANTOS

SUMARÍSSIMO

Qtd	Prazo Médio
10	133,5

Nr. Processo	Ajuiz.	Senteça	Prazo
RTSum - 0010265-05.2018.5.18.0002	07/03/18	04/01/19	303
RTSum - 0010332-67.2018.5.18.0002	20/03/18	21/01/19	307
RTSum - 0011051-49.2018.5.18.0002	10/08/18	06/01/19	149
RTSum - 0011054-04.2018.5.18.0002	13/08/18	12/01/19	152
RTSum - 0011135-50.2018.5.18.0002	28/08/18	11/01/19	136
RTSum - 0011256-78.2018.5.18.0002	21/09/18	07/01/19	108
RTSum - 0011354-63.2018.5.18.0002	10/10/18	21/01/19	103
RTSum - 0011624-87.2018.5.18.0002	06/12/18	11/01/19	36
RTSum - 0011694-07.2018.5.18.0002	20/12/18	11/01/19	22
RTSum - 0011696-74.2018.5.18.0002	21/12/18	09/01/19	19

Legenda:
Ajuiz. Data do Ajuizamento;
Sentença: Data da prolação da sentença;
Prazo: Prazo para a entrega da prestação jurisdicional.