

## Conceituação

| Tema                              | Prazos Processuais  |
|-----------------------------------|---|
| <b>Relatórios</b>                 | Evolução Histórica<br>Comparativo por VT<br>Comparativo por Grupo<br>Por Grupo<br>Por VT<br>Por Processo<br>Por Magistrado  |
| <b>Resumo</b>                     | Apresenta o prazo médio desde o ajuizamento da ação até a prolação da sentença.   |
| <b>Descrição</b>                  | O prazo médio é obtido calculando-se a quantidade de dias decorridos desde o ajuizamento da ação até a prolação da sentença.<br>Os dados são extraídos baseando-se nos itens do e-Gestão:<br><br>271 e 90271 - Do ajuizamento da ação até a prolação da sentença, na fase de conhecimento – rito sumaríssimo;<br><br>272 e 90272 – Do ajuizamento da ação até a prolação da sentença, na fase de conhecimento – exceto rito sumaríssimo (ordinário) |
| <b>Origem da informação</b>       | e-Gestão  |
| <b>Critérios e transformações</b> | Coletado do e-Gestão, consolidado, otimizado e classificado para análise.   |
| <b>Análises possíveis</b>         | Prazo médio entre o ajuizamento da ação até a prolação da sentença, detalhado de forma Geral, Por grupo, Por VT, Por Processo e Por Magistrado  |



## EVOLUÇÃO HISTÓRICA DOS PRAZOS PROCESSUAIS ENTRE O AJUIZAMENTO E A PROLAÇÃO DA SENTENÇA - 1ª VARA DO TRABALHO DE RIO VERDE

Data da sentença entre 1/1/2019 e 31/1/2019 23:59:59

| Rito               | Qtd       | Prazo Médio  |
|--------------------|-----------|--------------|
| ORDINÁRIO          | 19        | 129,05       |
| SUMARÍSSIMO        | 17        | 54,35        |
| <b>Total/Média</b> | <b>36</b> | <b>93,78</b> |

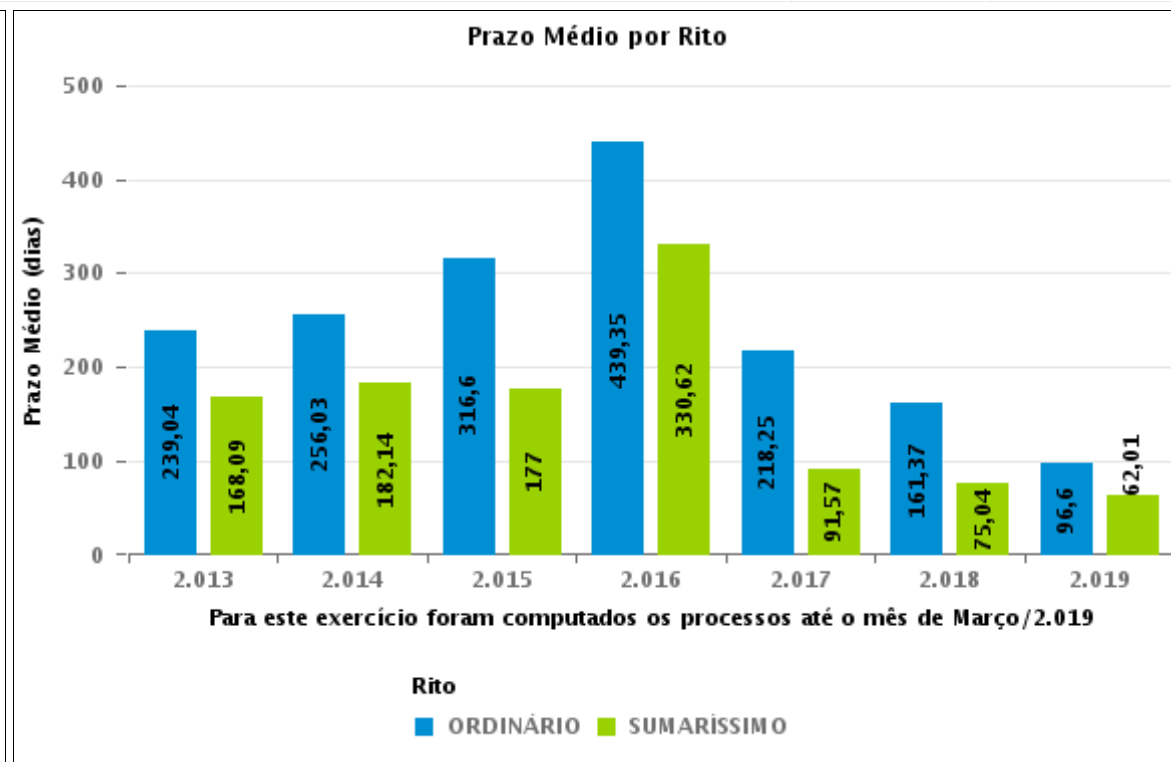
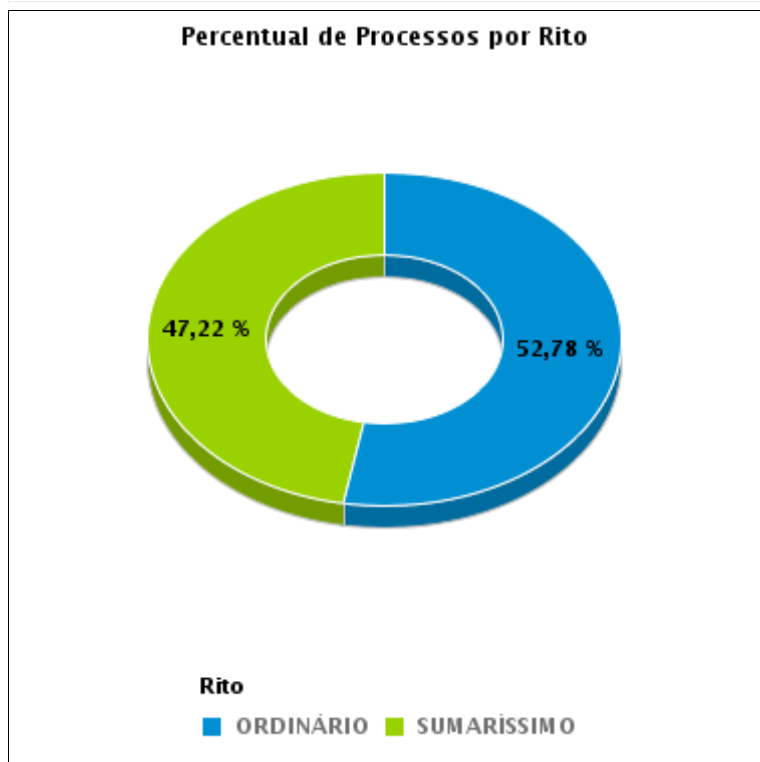

## COMPARATIVO DO PRAZO MÉDIO ENTRE O AJUIZAMENTO E A PROLAÇÃO DA SENTENÇA - 1ª VARA DO TRABALHO DE RIO VERDE

Data da sentença entre 1/1/2019 e 31/1/2019 23:59:59

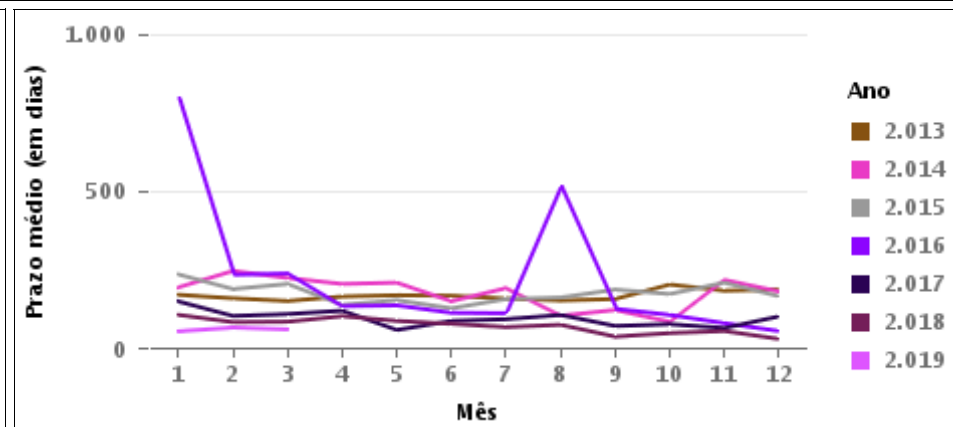
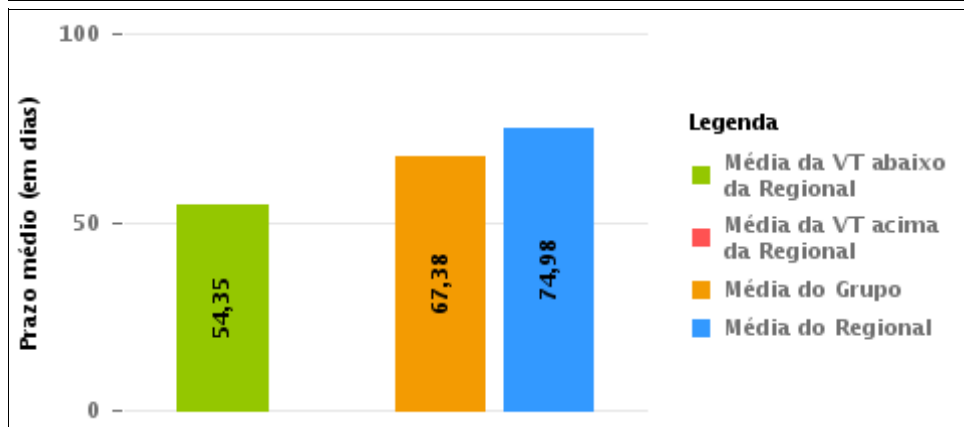
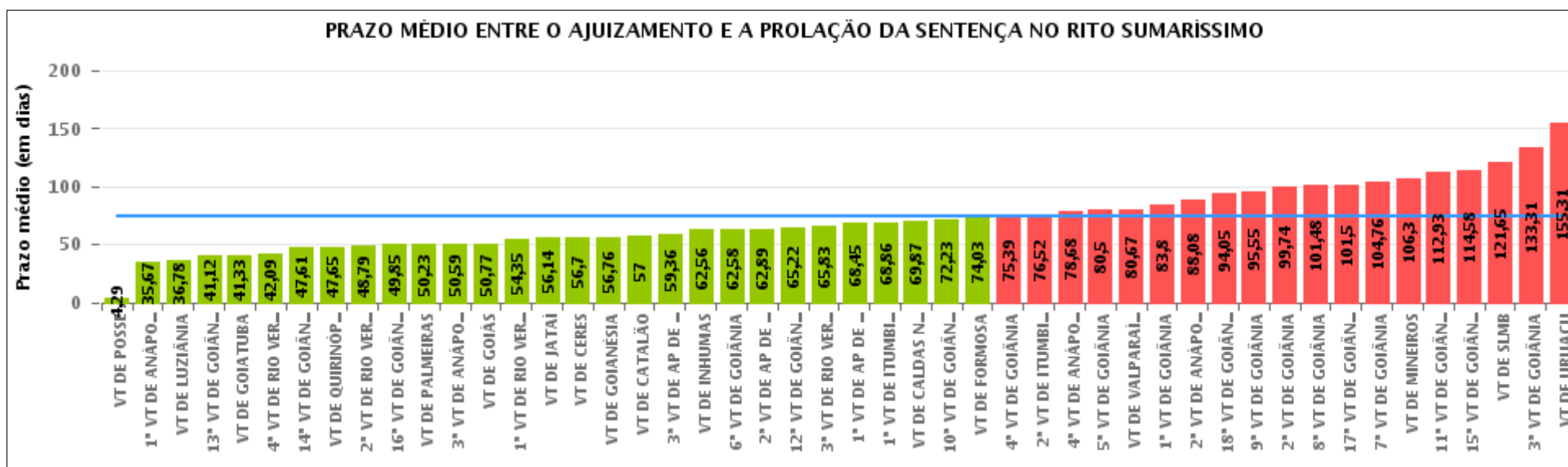



## COMPARATIVO DO PRAZO MÉDIO ENTRE O AJUIZAMENTO E A PROLAÇÃO DA SENTENÇA ENTRE AS VARAS DO GRUPO

Data da sentença entre 1/1/2019 e 31/1/2019 23:59:59

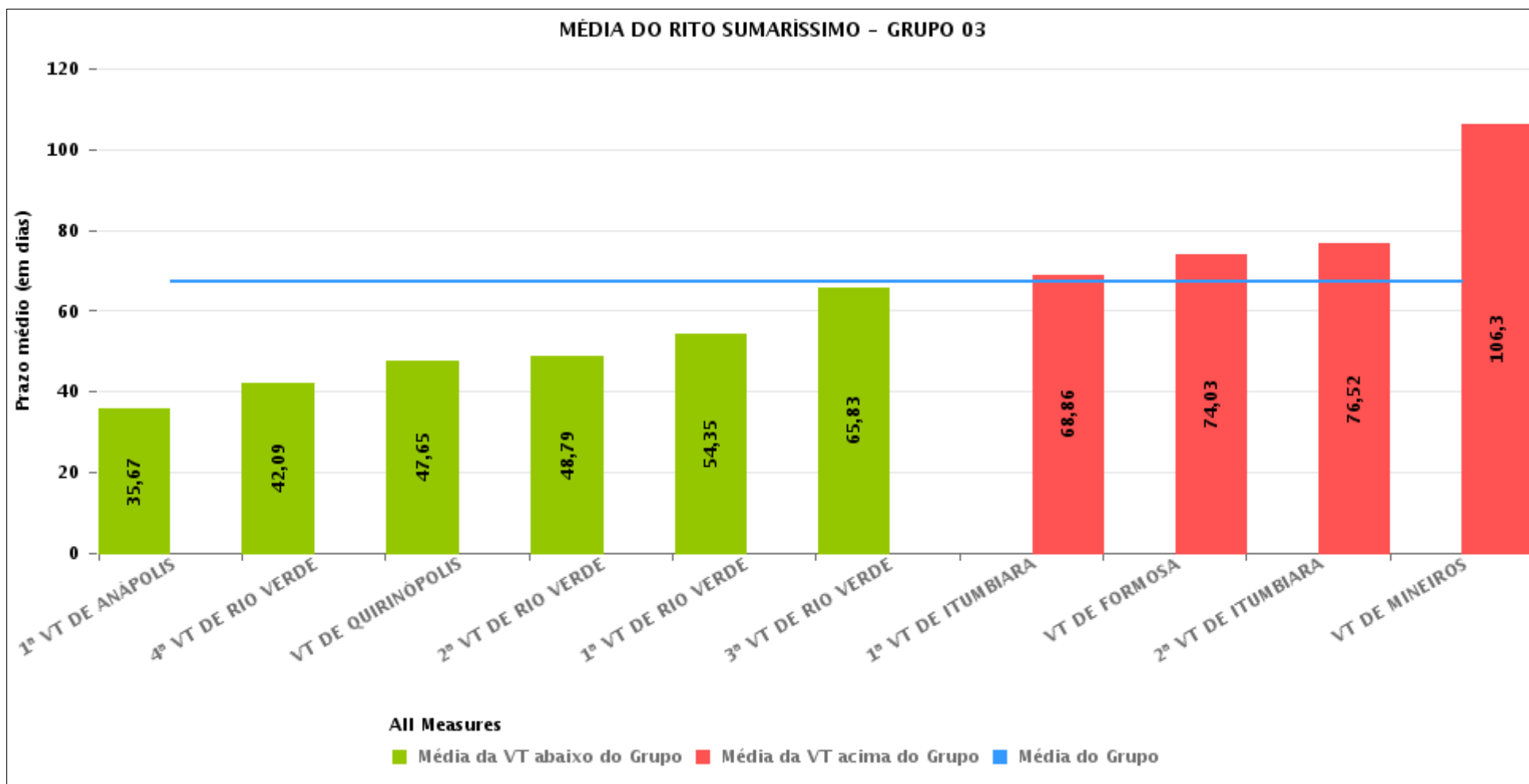



## PRAZO MÉDIO ENTRE O AJUIZAMENTO E A PROLAÇÃO DA SENTENÇA POR GRUPO

Data da sentença entre 1/1/2019 e 31/1/2019 23:59:59

| Rito        | Grupo    | Qtd. Processos | Prazo Médio (dias) | Ranking |
|-------------|----------|----------------|--------------------|---------|
| SUMARÍSSIMO | GRUPO 01 | 7              | 4,29               | 1°      |
|             | GRUPO 02 | 117            | 50,23              | 2°      |
|             | GRUPO 03 | 284            | 67,38              | 3°      |
|             | GRUPO 05 | 212            | 74,74              | 4°      |
|             | GRUPO 04 | 1.242          | 79,24              | 5°      |
|             | GRUPO 06 | 54             | 80,67              | 6°      |

| Legenda:   | # Grupo 03 – De 1501 a 2000   | # Grupo 04 – De 2001 a 2500   | # Grupo 05 – Maior que 2500                                |
|--|---|---|--|
| # Grupo 01 – Até 1000<br>VT de Posse<br>VT de Pires do Rio | VT de Ceres<br>1ª VT de Anápolis<br>2ª VT de Anápolis<br>3ª VT de Anápolis<br>4ª VT de Anápolis   | VT de Goiatuba<br>VT de Goianésia<br>1ª VT de Goiânia<br>2ª VT de Goiânia<br>3ª VT de Goiânia<br>4ª VT de Goiânia<br>5ª VT de Goiânia<br>6ª VT de Goiânia<br>7ª VT de Goiânia<br>8ª VT de Goiânia<br>9ª VT de Goiânia<br>10ª VT de Goiânia<br>11ª VT de Goiânia<br>12ª VT de Goiânia<br>13ª VT de Goiânia<br>14ª VT de Goiânia<br>15ª VT de Goiânia<br>16ª VT de Goiânia<br>17ª VT de Goiânia<br>18ª VT de Goiânia<br>VT de Inhumas<br>VT de Luziânia | VT de Catalão<br>VT de Uruaçu<br>VT de Valparaíso de Goiás |
| # Grupo 02 – De 1001 a 1500<br>VT de Formosa               | 1ª VT de Aparecida de Goiânia<br>2ª VT de Aparecida de Goiânia<br>3ª VT de Aparecida de Goiânia<br>VT de Caldas Novas<br>1ª VT de Itumbiara<br>2ª VT de Itumbiara<br>VT de Goiás<br>VT de Jataí<br>VT de Mineiros<br>VT de Quirinópolis<br>1ª VT de Rio Verde<br>2ª VT de Rio Verde<br>3ª VT de Rio Verde<br>4ª VT de Rio Verde<br>VT de São Luis de Montes Belos |   |  |



## PRAZO MÉDIO ENTRE O AJUIZAMENTO E A PROLAÇÃO DA SENTENÇA DE TODAS AS VARAS DO TRABALHO

Data da sentença entre 1/1/2019 e 31/1/2019 23:59:59

### SUMARÍSSIMO

| Qtd. Processos | Prazo Médio (dias) |
|----------------|--------------------|
| 1.916          | 74,98              |

| Vara do Trabalho                            | Qtd Processos | Prazo Médio | Ranking |
|---|---------------|-------------|---------|
| VARA DO TRABALHO DE POSSE                   | 7             | 4,29        | 1°      |
| 1ª VARA DO TRABALHO DE ANÁPOLIS             | 12            | 35,67       | 2°      |
| VARA DO TRABALHO DE LUZIÂNIA                | 50            | 36,78       | 3°      |
| 13ª VARA DO TRABALHO DE GOIÂNIA             | 52            | 41,12       | 4°      |
| VARA DO TRABALHO DE GOIATUBA                | 18            | 41,33       | 5°      |
| 4ª VARA DO TRABALHO DE RIO VERDE            | 22            | 42,09       | 6°      |
| 14ª VARA DO TRABALHO DE GOIÂNIA             | 44            | 47,61       | 7°      |
| VARA DO TRABALHO DE QUIRINÓPOLIS            | 17            | 47,65       | 8°      |
| 2ª VARA DO TRABALHO DE RIO VERDE            | 14            | 48,79       | 9°      |
| 16ª VARA DO TRABALHO DE GOIÂNIA             | 34            | 49,85       | 10°     |
| VARA DO TRABALHO DE PALMEIRAS               | 117           | 50,23       | 11°     |
| 3ª VARA DO TRABALHO DE ANÁPOLIS             | 32            | 50,59       | 12°     |
| VARA DO TRABALHO DE GOIÁS                   | 44            | 50,77       | 13°     |
| 1ª VARA DO TRABALHO DE RIO VERDE            | 17            | 54,35       | 14°     |
| VARA DO TRABALHO DE JATAÍ                   | 22            | 56,14       | 15°     |
| VARA DO TRABALHO DE CERES                   | 10            | 56,7        | 16°     |
| VARA DO TRABALHO DE GOIANÉSIA               | 21            | 56,76       | 17°     |
| VARA DO TRABALHO DE CATALÃO                 | 77            | 57          | 18°     |
| 3ª VARA DO TRABALHO DE APARECIDA DE GOIÂNIA | 39            | 59,36       | 19°     |
| VARA DO TRABALHO DE INHUMAS                 | 54            | 62,56       | 20°     |
| 6ª VARA DO TRABALHO DE GOIÂNIA              | 53            | 62,58       | 21°     |
| 2ª VARA DO TRABALHO DE APARECIDA DE GOIÂNIA | 36            | 62,89       | 22°     |
| 12ª VARA DO TRABALHO DE GOIÂNIA             | 50            | 65,22       | 23°     |
| 3ª VARA DO TRABALHO DE RIO VERDE            | 23            | 65,83       | 24°     |
| 1ª VARA DO TRABALHO DE APARECIDA DE GOIÂNIA | 42            | 68,45       | 25°     |
| 1ª VARA DO TRABALHO DE ITUMBIARA            | 58            | 68,86       | 26°     |



## PRAZO MÉDIO ENTRE O AJUIZAMENTO E A PROLAÇÃO DA SENTENÇA DE TODAS AS VARAS DO TRABALHO

### SUMARÍSSIMO

| Qtd. Processos | Prazo Médio (dias) |
|----------------|--------------------|
| 1.916          | 74,98              |

| Vara do Trabalho                             | Qtd Processos | Prazo Médio | Ranking |
|--|---------------|-------------|---------|
| VARA DO TRABALHO DE CALDAS NOVAS             | 97            | 69,87       | 27°     |
| 10ª VARA DO TRABALHO DE GOIÂNIA              | 22            | 72,23       | 28°     |
| VARA DO TRABALHO DE FORMOSA                  | 35            | 74,03       | 29°     |
| 4ª VARA DO TRABALHO DE GOIÂNIA               | 31            | 75,39       | 30°     |
| 2ª VARA DO TRABALHO DE ITUMBIARA             | 63            | 76,52       | 31°     |
| 4ª VARA DO TRABALHO DE ANÁPOLIS              | 28            | 78,68       | 32°     |
| 5ª VARA DO TRABALHO DE GOIÂNIA               | 26            | 80,5        | 33°     |
| VARA DO TRABALHO DE VALPARAÍSO DE GOIÁS      | 54            | 80,67       | 34°     |
| 1ª VARA DO TRABALHO DE GOIÂNIA               | 45            | 83,8        | 35°     |
| 2ª VARA DO TRABALHO DE ANÁPOLIS              | 26            | 88,08       | 36°     |
| 18ª VARA DO TRABALHO DE GOIÂNIA              | 60            | 94,05       | 37°     |
| 9ª VARA DO TRABALHO DE GOIÂNIA               | 44            | 95,55       | 38°     |
| 2ª VARA DO TRABALHO DE GOIÂNIA               | 47            | 99,74       | 39°     |
| 8ª VARA DO TRABALHO DE GOIÂNIA               | 44            | 101,48      | 40°     |
| 17ª VARA DO TRABALHO DE GOIÂNIA              | 58            | 101,5       | 41°     |
| 7ª VARA DO TRABALHO DE GOIÂNIA               | 49            | 104,76      | 42°     |
| VARA DO TRABALHO DE MINEIROS                 | 23            | 106,3       | 43°     |
| 11ª VARA DO TRABALHO DE GOIÂNIA              | 43            | 112,93      | 44°     |
| 15ª VARA DO TRABALHO DE GOIÂNIA              | 19            | 114,58      | 45°     |
| VARA DO TRABALHO DE SÃO LUIS DE MONTES BELOS | 34            | 121,65      | 46°     |
| 3ª VARA DO TRABALHO DE GOIÂNIA               | 52            | 133,31      | 47°     |
| VARA DO TRABALHO DE URUAÇU                   | 51            | 155,31      | 48°     |



## PRAZO MÉDIO ENTRE O AJUIZAMENTO E A PROLAÇÃO DA SENTENÇA - 1ª VARA DO TRABALHO DE RIO VERDE

Data da sentença entre 1/1/2019 e 31/1/2019 23:59:59

### 1ª VARA DO TRABALHO DE RIO VERDE

#### SUMARÍSSIMO

| Qtd | Prazo Médio |
|-----|-------------|
| 17  | 54,35       |

| Nr. Processo                      | Ajuiz.   | Sentença | Prazo |
|-----------------------------------|----------|----------|-------|
| RTSum - 0010004-97.2019.5.18.0101 | 07/01/19 | 28/01/19 | 21    |
| RTSum - 0010035-20.2019.5.18.0101 | 20/01/19 | 28/01/19 | 8     |
| RTSum - 0010053-41.2019.5.18.0101 | 24/01/19 | 25/01/19 | 1     |
| RTSum - 0010631-38.2018.5.18.0101 | 11/09/18 | 13/01/19 | 124   |
| RTSum - 0010701-55.2018.5.18.0101 | 03/10/18 | 17/01/19 | 106   |
| RTSum - 0010721-40.2018.5.18.0103 | 04/10/18 | 17/01/19 | 105   |
| RTSum - 0010751-81.2018.5.18.0101 | 23/10/18 | 17/01/19 | 86    |
| RTSum - 0010809-84.2018.5.18.0101 | 09/11/18 | 17/01/19 | 69    |
| RTSum - 0010810-69.2018.5.18.0101 | 09/11/18 | 16/01/19 | 68    |
| RTSum - 0010811-54.2018.5.18.0101 | 11/11/18 | 21/01/19 | 71    |
| RTSum - 0010825-38.2018.5.18.0101 | 13/11/18 | 17/01/19 | 65    |
| RTSum - 0010904-17.2018.5.18.0101 | 10/12/18 | 24/01/19 | 45    |
| RTSum - 0010922-38.2018.5.18.0101 | 14/12/18 | 29/01/19 | 46    |
| RTSum - 0010929-30.2018.5.18.0101 | 19/12/18 | 21/01/19 | 33    |
| RTSum - 0010931-97.2018.5.18.0101 | 20/12/18 | 21/01/19 | 32    |
| RTSum - 0010937-07.2018.5.18.0101 | 22/12/18 | 24/01/19 | 33    |
| RTSum - 0010940-59.2018.5.18.0101 | 31/12/18 | 11/01/19 | 11    |

**Legenda:**

**Ajuiz.** Data do Ajuizamento;

**Sentença:** Data da prolação da sentença;

**Prazo:** Prazo para a entrega da prestação jurisdicional.





## PRAZO MÉDIO ENTRE O AJUIZAMENTO E A PROLAÇÃO DA SENTENÇA - 1ª VARA DO TRABALHO DE RIO VERDE

Data da sentença entre 1/1/2019 e 31/1/2019 23:59:59

### DANIEL BRANQUINHO CARDOSO

#### SUMARÍSSIMO

| Qtd | Prazo Médio |
|-----|-------------|
| 6   | 39,17       |

| Nr. Processo                      | Ajuiz.   | Senteça  | Prazo |
|-----------------------------------|----------|----------|-------|
| RTSum - 0010004-97.2019.5.18.0101 | 07/01/19 | 28/01/19 | 21    |
| RTSum - 0010811-54.2018.5.18.0101 | 11/11/18 | 21/01/19 | 71    |
| RTSum - 0010904-17.2018.5.18.0101 | 10/12/18 | 24/01/19 | 45    |
| RTSum - 0010929-30.2018.5.18.0101 | 19/12/18 | 21/01/19 | 33    |
| RTSum - 0010931-97.2018.5.18.0101 | 20/12/18 | 21/01/19 | 32    |
| RTSum - 0010937-07.2018.5.18.0101 | 22/12/18 | 24/01/19 | 33    |

**Legenda:**  
Ajuiz. Data do Ajuizamento;  
Senteça: Data da prolação da sentença;  
Prazo: Prazo para a entrega da prestação jurisdicional.

### PEDRO HENRIQUE BARRETO MENEZES

#### SUMARÍSSIMO

| Qtd | Prazo Médio |
|-----|-------------|
| 8   | 70,88       |

| Nr. Processo                      | Ajuiz.   | Senteça  | Prazo |
|-----------------------------------|----------|----------|-------|
| RTSum - 0010053-41.2019.5.18.0101 | 24/01/19 | 25/01/19 | 1     |
| RTSum - 0010631-38.2018.5.18.0101 | 11/09/18 | 13/01/19 | 124   |
| RTSum - 0010701-55.2018.5.18.0101 | 03/10/18 | 17/01/19 | 106   |

**Legenda:**  
Ajuiz. Data do Ajuizamento;  
Senteça: Data da prolação da sentença;  
Prazo: Prazo para a entrega da prestação jurisdicional.



## PRAZO MÉDIO ENTRE O AJUIZAMENTO E A PROLAÇÃO DA SENTENÇA - 1ª VARA DO TRABALHO DE RIO VERDE

### PEDRO HENRIQUE BARRETO MENEZES

#### SUMARÍSSIMO

| Qtd | Prazo Médio |
|-----|-------------|
| 8   | 70,88       |

| Nr. Processo                      | Ajuiz.   | Sentença | Prazo |
|-----------------------------------|----------|----------|-------|
| RTSum - 0010721-40.2018.5.18.0103 | 04/10/18 | 17/01/19 | 105   |
| RTSum - 0010751-81.2018.5.18.0101 | 23/10/18 | 17/01/19 | 86    |
| RTSum - 0010809-84.2018.5.18.0101 | 09/11/18 | 17/01/19 | 69    |
| RTSum - 0010825-38.2018.5.18.0101 | 13/11/18 | 17/01/19 | 65    |
| RTSum - 0010940-59.2018.5.18.0101 | 31/12/18 | 11/01/19 | 11    |

**Legenda:**  
Ajuiz. Data do Ajuizamento;  
Sentença: Data da prolação da sentença;  
Prazo: Prazo para a entrega da prestação jurisdicional.

### SAMARA MOREIRA DE SOUSA

#### SUMARÍSSIMO

| Qtd | Prazo Médio |
|-----|-------------|
| 3   | 40,67       |

| Nr. Processo                      | Ajuiz.   | Sentença | Prazo |
|-----------------------------------|----------|----------|-------|
| RTSum - 0010035-20.2019.5.18.0101 | 20/01/19 | 28/01/19 | 8     |
| RTSum - 0010810-69.2018.5.18.0101 | 09/11/18 | 16/01/19 | 68    |
| RTSum - 0010922-38.2018.5.18.0101 | 14/12/18 | 29/01/19 | 46    |

**Legenda:**  
Ajuiz. Data do Ajuizamento;  
Sentença: Data da prolação da sentença;  
Prazo: Prazo para a entrega da prestação jurisdicional.