

## Conceituação

| Tema                              | Prazos Processuais  |
|-----------------------------------|---|
| <b>Relatórios</b>                 | Evolução Histórica<br>Comparativo por VT<br>Comparativo por Grupo<br>Por Grupo<br>Por VT<br>Por Processo  |
| <b>Resumo</b>                     | Apresenta o prazo médio desde o ajuizamento da ação até realização da primeira audiência.   |
| <b>Descrição</b>                  | O prazo médio é obtido calculando-se a quantidade de dias decorridos desde o ajuizamento até a realização da 1ª audiência.<br>Os dados são extraídos baseando-se nos itens do e-Gestão:<br><br>263 e 90263 - Do ajuizamento da ação até a realização da 1ª audiência na fase de conhecimento – rito sumaríssimo;<br><br>264 e 90264 – Do ajuizamento da ação até a realização da 1ª audiência na fase de conhecimento – exceto rito sumaríssimo (ordinário) |
| <b>Origem da informação</b>       | e-Gestão  |
| <b>Critérios e transformações</b> | Coletado do e-Gestão, consolidado, otimizado e classificado para análise.   |
| <b>Análises possíveis</b>         | Prazo médio entre o ajuizamento da ação e a realização da primeira audiência, detalhado de forma Geral, Por grupo, por VT e Por Processo.   |



## EVOLUÇÃO HISTÓRICA DOS PRAZOS PROCESSUAIS PARA REALIZAÇÃO DA 1ª AUDIÊNCIA - 18ª VARA DO TRABALHO DE GOIÂNIA

Data da 1ª audiência entre 1/2/2019 e 28/2/2019 23:59:59

| Rito               | Qtd       | Prazo Médio  |
|--------------------|-----------|--------------|
| ORDINÁRIO          | 41        | 49,9         |
| SUMARÍSSIMO        | 47        | 35,51        |
| <b>Total/Média</b> | <b>88</b> | <b>42,22</b> |

Percentual de Processos por Rito

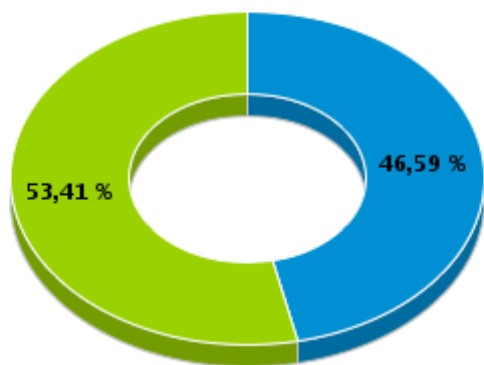

Rito

■ ORDINÁRIO ■ SUMARÍSSIMO

Prazo Médio por Rito

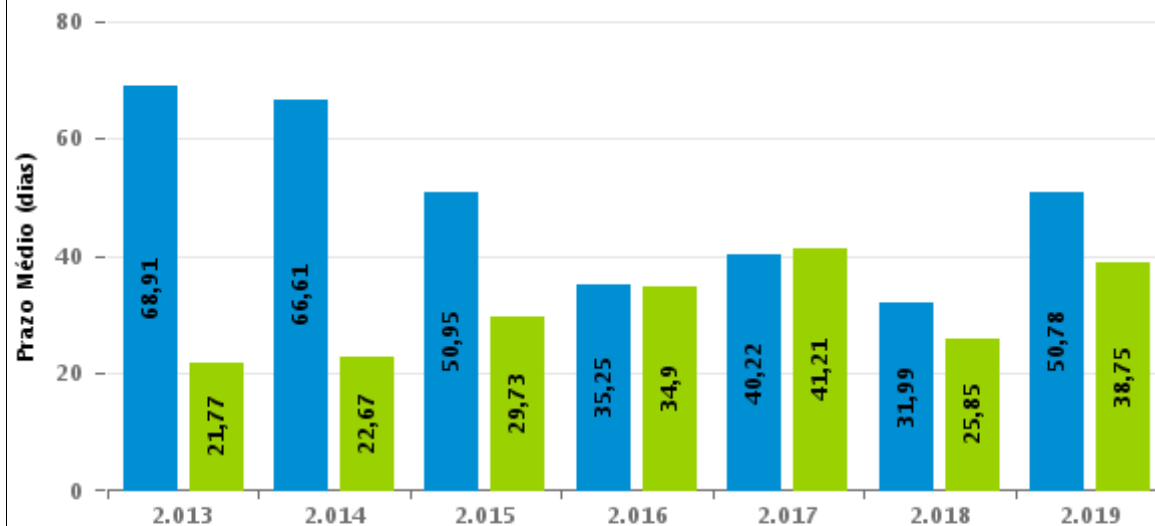

Para este exercício foram computados os processos até o mês de Fevereiro/2.019

Rito

■ ORDINÁRIO ■ SUMARÍSSIMO



## COMPARATIVO DO PRAZO MÉDIO PARA REALIZAÇÃO DA 1ª AUDIÊNCIA - 18ª VARA DO TRABALHO DE GOIÂNIA

Data da 1ª audiência entre 1/2/2019 e 28/2/2019 23:59:59

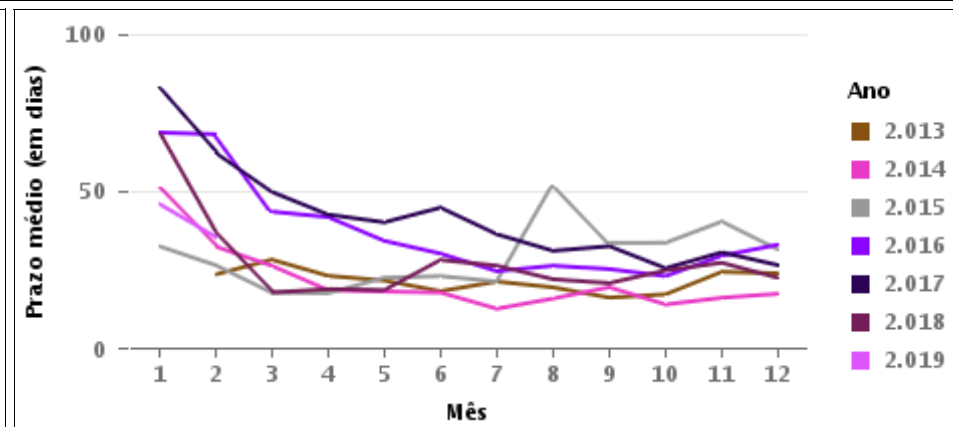
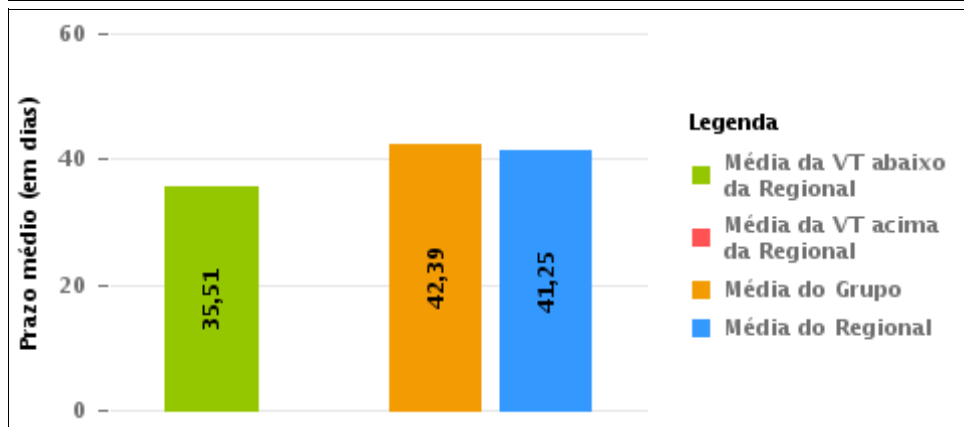
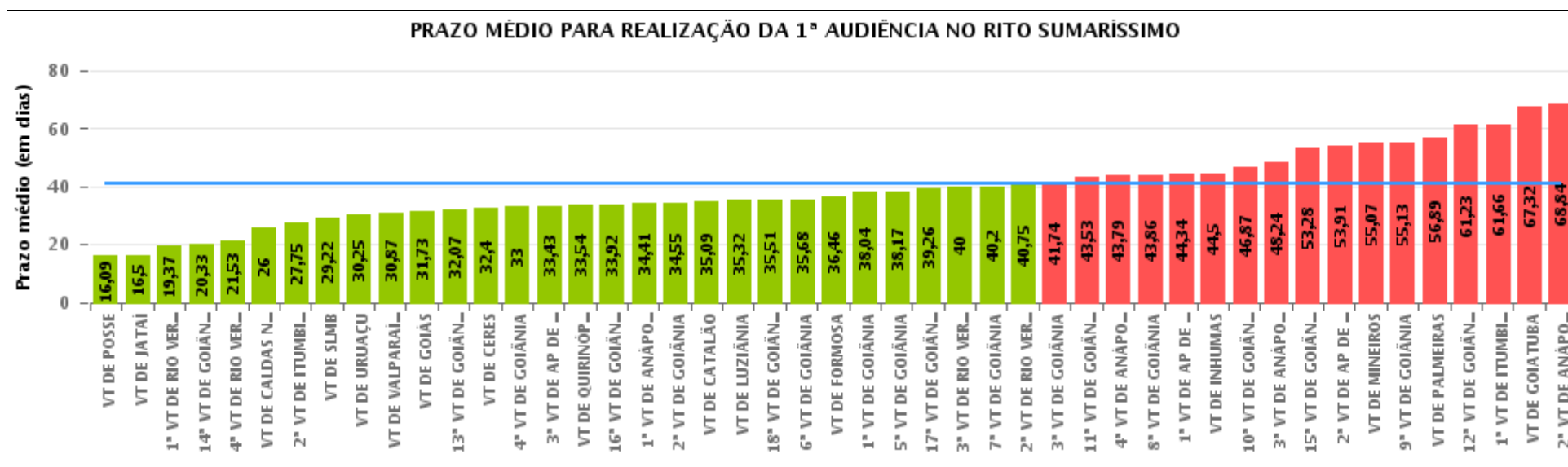

## COMPARATIVO DO PRAZO MÉDIO PARA REALIZAÇÃO DA 1ª AUDIÊNCIA ENTRE AS VARAS DO GRUPO

Data da 1ª audiência entre 1/2/2019 e 28/2/2019 23:59:59

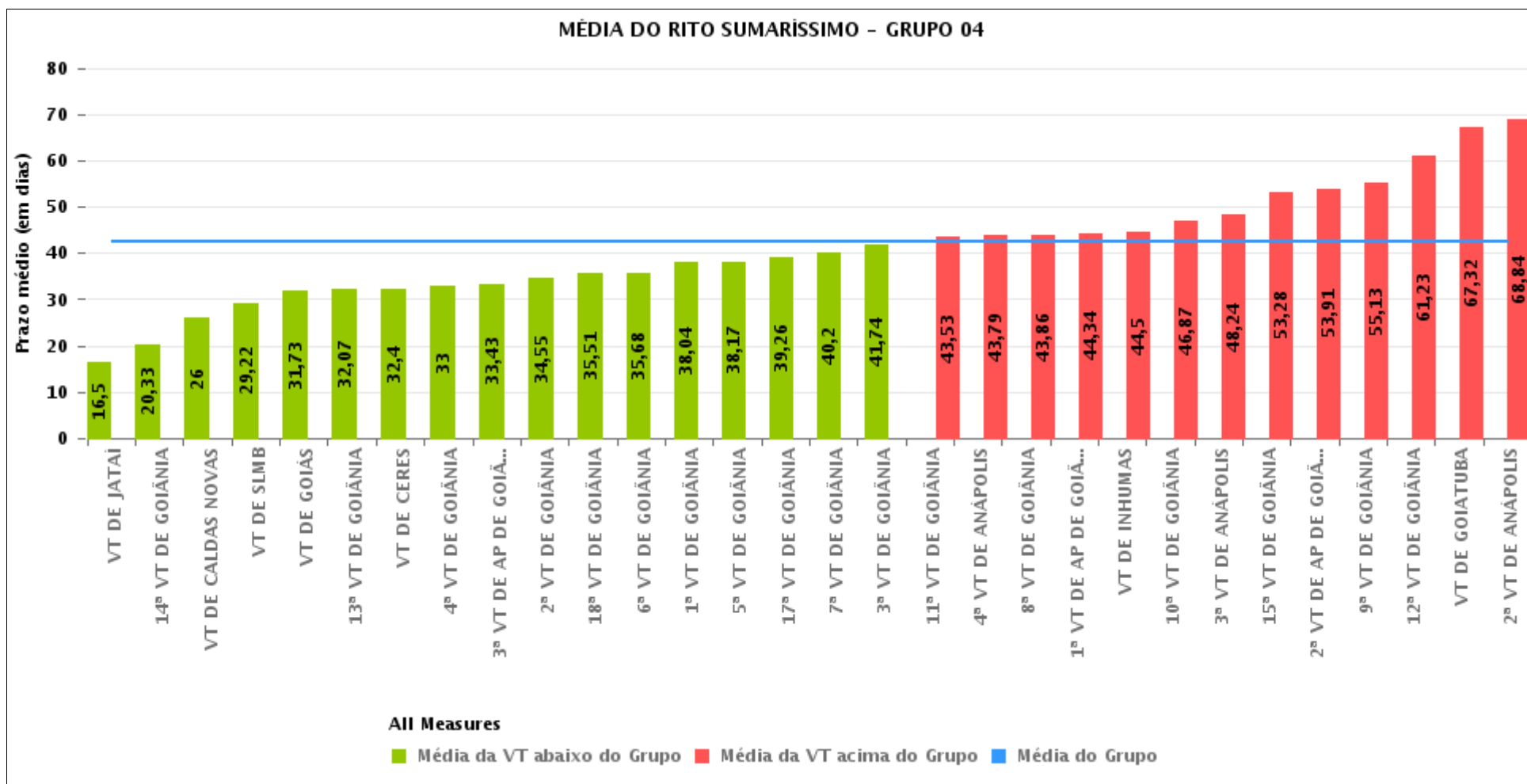



## PRAZO MÉDIO PARA REALIZAÇÃO DA 1ª AUDIÊNCIA POR GRUPO

Data da 1ª audiência entre 1/2/2019 e 28/2/2019 23:59:59

| Rito        | Grupo    | Qtd. Processos | Prazo Médio (dias) | Ranking |
|-------------|----------|----------------|--------------------|---------|
| SUMARÍSSIMO | GRUPO 01 | 43             | 16,09              | 1°      |
|             | GRUPO 06 | 63             | 30,87              | 2°      |
|             | GRUPO 05 | 175            | 34,61              | 3°      |
|             | GRUPO 04 | 1.424          | 42,39              | 4°      |
|             | GRUPO 03 | 385            | 42,69              | 5°      |
|             | GRUPO 02 | 46             | 56,89              | 6°      |

| Legenda:   | # Grupo 03 – De 1001 a 1500   | # Grupo 04 – De 1501 a 2000   | # Grupo 05 – De 2001 a 2500  |
|--|---|---|--|
| # Grupo 01 – Até 750<br>VT de Posse                    | 1ª VT De Anápolis<br>1ª VT De Rio Verde<br>2ª VT De Rio Verde<br>3ª VT De Rio Verde<br>4ª VT De Rio Verde | 1ª VT De Goiânia<br>2ª VT De Goiânia<br>3ª VT De Goiânia<br>4ª VT De Goiânia<br>5ª VT De Goiânia<br>6ª VT De Goiânia  | 16ª VT De Goiânia<br>VT De Luziânia<br>VT De Catalão<br>VT De Uruaçu |
| # Grupo 02 – De 751 a 1000<br>VT de Palmeiras de Goiás | 1ª VT De Itumbiara<br>2ª VT De Itumbiara<br>VT De Quirinópolis<br>VT De Mineiros<br>VT De Formosa         | 7ª VT De Goiânia<br>8ª VT De Goiânia<br>9ª VT De Goiânia<br>10ª VT De Goiânia<br>11ª VT De Goiânia<br>12ª VT De Goiânia<br>13ª VT De Goiânia<br>14ª VT De Goiânia<br>15ª VT De Goiânia<br>17ª VT De Goiânia<br>18ª VT De Goiânia<br>2ª VT De Anápolis<br>3ª VT De Anápolis<br>4ª VT De Anápolis<br>1ª VT De Aparecida De Goiânia<br>2ª VT De Aparecida De Goiânia<br>3ª VT De Aparecida De Goiânia<br>VT DE Jataí<br>VT DE Goiatuba<br>VT DE Caldas Novas<br>VT DE Ceres<br>VT DE São Luís de Montes Belos<br>VT DE Goiás<br>VT DE Goianésia<br>VT DE Inhumas | # Grupo 06 – Acima de 2500<br>VT De Valparaíso de Goiás              |



## PRAZO MÉDIO PARA REALIZAÇÃO DA 1ª AUDIÊNCIA DE TODAS AS VARAS DO TRABALHO

Data da 1ª audiência entre 1/2/2019 e 28/2/2019 23:59:59

### SUMARÍSSIMO

| Qtd. Processos | Prazo Médio (dias) |
|----------------|--------------------|
| 2.136          | 41,25              |

| Vara do Trabalho                             | Qtd Processos | Prazo Médio | Ranking |
|--|---------------|-------------|---------|
| VARA DO TRABALHO DE POSSE                    | 43            | 16,09       | 1°      |
| VARA DO TRABALHO DE JATAÍ                    | 40            | 16,5        | 2°      |
| 1ª VARA DO TRABALHO DE RIO VERDE             | 30            | 19,37       | 3°      |
| 14ª VARA DO TRABALHO DE GOIÂNIA              | 3             | 20,33       | 4°      |
| 4ª VARA DO TRABALHO DE RIO VERDE             | 17            | 21,53       | 5°      |
| VARA DO TRABALHO DE CALDAS NOVAS             | 2             | 26          | 6°      |
| 2ª VARA DO TRABALHO DE ITUMBIARA             | 4             | 27,75       | 7°      |
| VARA DO TRABALHO DE SÃO LUIS DE MONTES BELOS | 36            | 29,22       | 8°      |
| VARA DO TRABALHO DE URUAÇU                   | 4             | 30,25       | 9°      |
| VARA DO TRABALHO DE VALPARAÍSO DE GOIÁS      | 63            | 30,87       | 10°     |
| VARA DO TRABALHO DE GOIÁS                    | 70            | 31,73       | 11°     |
| 13ª VARA DO TRABALHO DE GOIÂNIA              | 57            | 32,07       | 12°     |
| VARA DO TRABALHO DE CERES                    | 30            | 32,4        | 13°     |
| 4ª VARA DO TRABALHO DE GOIÂNIA               | 3             | 33          | 14°     |
| 3ª VARA DO TRABALHO DE APARECIDA DE GOIÂNIA  | 53            | 33,43       | 15°     |
| VARA DO TRABALHO DE QUIRINÓPOLIS             | 28            | 33,54       | 16°     |
| 16ª VARA DO TRABALHO DE GOIÂNIA              | 62            | 33,92       | 17°     |
| 1ª VARA DO TRABALHO DE ANÁPOLIS              | 63            | 34,41       | 18°     |
| 2ª VARA DO TRABALHO DE GOIÂNIA               | 67            | 34,55       | 19°     |
| VARA DO TRABALHO DE CATALÃO                  | 75            | 35,09       | 20°     |
| VARA DO TRABALHO DE LUZIÂNIA                 | 34            | 35,32       | 21°     |
| 18ª VARA DO TRABALHO DE GOIÂNIA              | 47            | 35,51       | 22°     |
| 6ª VARA DO TRABALHO DE GOIÂNIA               | 71            | 35,68       | 23°     |
| VARA DO TRABALHO DE FORMOSA                  | 48            | 36,46       | 24°     |
| 1ª VARA DO TRABALHO DE GOIÂNIA               | 54            | 38,04       | 25°     |
| 5ª VARA DO TRABALHO DE GOIÂNIA               | 66            | 38,17       | 26°     |



## PRAZO MÉDIO PARA REALIZAÇÃO DA 1ª AUDIÊNCIA DE TODAS AS VARAS DO TRABALHO

### SUMARÍSSIMO

| Qtd. Processos | Prazo Médio (dias) |
|----------------|--------------------|
| 2.136          | 41,25              |

| Vara do Trabalho                            | Qtd Processos | Prazo Médio | Ranking |
|---|---------------|-------------|---------|
| 17ª VARA DO TRABALHO DE GOIÂNIA             | 80            | 39,26       | 27°     |
| 3ª VARA DO TRABALHO DE RIO VERDE            | 34            | 40          | 28°     |
| 7ª VARA DO TRABALHO DE GOIÂNIA              | 5             | 40,2        | 29°     |
| 2ª VARA DO TRABALHO DE RIO VERDE            | 32            | 40,75       | 30°     |
| 3ª VARA DO TRABALHO DE GOIÂNIA              | 62            | 41,74       | 31°     |
| 11ª VARA DO TRABALHO DE GOIÂNIA             | 75            | 43,53       | 32°     |
| 4ª VARA DO TRABALHO DE ANÁPOLIS             | 38            | 43,79       | 33°     |
| 8ª VARA DO TRABALHO DE GOIÂNIA              | 76            | 43,86       | 34°     |
| 1ª VARA DO TRABALHO DE APARECIDA DE GOIÂNIA | 59            | 44,34       | 35°     |
| VARA DO TRABALHO DE INHUMAS                 | 2             | 44,5        | 36°     |
| 10ª VARA DO TRABALHO DE GOIÂNIA             | 47            | 46,87       | 37°     |
| 3ª VARA DO TRABALHO DE ANÁPOLIS             | 80            | 48,24       | 38°     |
| 15ª VARA DO TRABALHO DE GOIÂNIA             | 60            | 53,28       | 39°     |
| 2ª VARA DO TRABALHO DE APARECIDA DE GOIÂNIA | 45            | 53,91       | 40°     |
| VARA DO TRABALHO DE MINEIROS                | 15            | 55,07       | 41°     |
| 9ª VARA DO TRABALHO DE GOIÂNIA              | 80            | 55,13       | 42°     |
| VARA DO TRABALHO DE PALMEIRAS               | 46            | 56,89       | 43°     |
| 12ª VARA DO TRABALHO DE GOIÂNIA             | 48            | 61,23       | 44°     |
| 1ª VARA DO TRABALHO DE ITUMBIARA            | 114           | 61,66       | 45°     |
| VARA DO TRABALHO DE GOIATUBA                | 37            | 67,32       | 46°     |
| 2ª VARA DO TRABALHO DE ANÁPOLIS             | 31            | 68,84       | 47°     |



## PRAZO MÉDIO PARA REALIZAÇÃO DA 1ª AUDIÊNCIA - 18ª VARA DO TRABALHO DE GOIÂNIA

Data da 1ª audiência entre 1/2/2019 e 28/2/2019 23:59:59

### 18ª VARA DO TRABALHO DE GOIÂNIA

#### SUMARÍSSIMO

| Qtd | Prazo Médio |
|-----|-------------|
| 47  | 35,51       |

| Nr. Processo                      | Ajuiz.   | 1ª Aud.  | Prazo |
|-----------------------------------|----------|----------|-------|
| RTSum - 0010002-85.2019.5.18.0018 | 04/01/19 | 06/02/19 | 33    |
| RTSum - 0010003-70.2019.5.18.0018 | 04/01/19 | 06/02/19 | 33    |
| RTSum - 0010006-25.2019.5.18.0018 | 08/01/19 | 08/02/19 | 31    |
| RTSum - 0010007-10.2019.5.18.0018 | 08/01/19 | 08/02/19 | 31    |
| RTSum - 0010009-77.2019.5.18.0018 | 08/01/19 | 12/02/19 | 35    |
| RTSum - 0010022-76.2019.5.18.0018 | 10/01/19 | 04/02/19 | 25    |
| RTSum - 0010023-61.2019.5.18.0018 | 10/01/19 | 13/02/19 | 34    |
| RTSum - 0010028-83.2019.5.18.0018 | 14/01/19 | 13/02/19 | 30    |
| RTSum - 0010029-68.2019.5.18.0018 | 14/01/19 | 13/02/19 | 30    |
| RTSum - 0010031-38.2019.5.18.0018 | 15/01/19 | 14/02/19 | 30    |
| RTSum - 0010032-23.2019.5.18.0018 | 15/01/19 | 12/02/19 | 28    |
| RTSum - 0010034-90.2019.5.18.0018 | 15/01/19 | 15/02/19 | 31    |
| RTSum - 0010037-45.2019.5.18.0018 | 15/01/19 | 05/02/19 | 21    |
| RTSum - 0010039-15.2019.5.18.0018 | 16/01/19 | 14/02/19 | 29    |
| RTSum - 0010042-67.2019.5.18.0018 | 16/01/19 | 15/02/19 | 30    |
| RTSum - 0010047-89.2019.5.18.0018 | 17/01/19 | 18/02/19 | 32    |
| RTSum - 0010050-44.2019.5.18.0018 | 17/01/19 | 13/02/19 | 27    |
| RTSum - 0010059-06.2019.5.18.0018 | 21/01/19 | 14/02/19 | 24    |
| RTSum - 0010061-73.2019.5.18.0018 | 21/01/19 | 19/02/19 | 29    |
| RTSum - 0010066-95.2019.5.18.0018 | 21/01/19 | 20/02/19 | 30    |
| RTSum - 0010068-65.2019.5.18.0018 | 21/01/19 | 21/02/19 | 31    |
| RTSum - 0010069-50.2019.5.18.0018 | 21/01/19 | 21/02/19 | 31    |

**Legenda:**

- Ajuiz.: Data do Ajuizamento;
- 1ª Aud.: Data da primeira audiência que ocorrer, Inicial ou UNA;
- Prazo: Prazo, em dias corridos, entre a Data do Ajuizamento e a Data da 1ª Audiência.





## PRAZO MÉDIO PARA REALIZAÇÃO DA 1ª AUDIÊNCIA - 18ª VARA DO TRABALHO DE GOIÂNIA

### 18ª VARA DO TRABALHO DE GOIÂNIA

#### SUMARÍSSIMO

| Qtd | Prazo Médio |
|-----|-------------|
| 47  | 35,51       |

| Nr. Processo                      | Ajuiz.   | 1ª Aud.  | Prazo |
|-----------------------------------|----------|----------|-------|
| RTSum - 0010074-72.2019.5.18.0018 | 22/01/19 | 20/02/19 | 29    |
| RTSum - 0010082-49.2019.5.18.0018 | 23/01/19 | 22/02/19 | 30    |
| RTSum - 0010086-86.2019.5.18.0018 | 24/01/19 | 22/02/19 | 29    |
| RTSum - 0010088-56.2019.5.18.0018 | 24/01/19 | 20/02/19 | 27    |
| RTSum - 0010090-26.2019.5.18.0018 | 25/01/19 | 20/02/19 | 26    |
| RTSum - 0010091-11.2019.5.18.0018 | 25/01/19 | 21/02/19 | 27    |
| RTSum - 0010101-55.2019.5.18.0018 | 28/01/19 | 20/02/19 | 23    |
| RTSum - 0010102-40.2019.5.18.0018 | 28/01/19 | 22/02/19 | 25    |
| RTSum - 0010103-25.2019.5.18.0018 | 28/01/19 | 22/02/19 | 25    |
| RTSum - 0010113-69.2019.5.18.0018 | 29/01/19 | 06/02/19 | 8     |
| RTSum - 0010240-07.2019.5.18.0018 | 15/02/19 | 21/02/19 | 6     |
| RTSum - 0011632-16.2018.5.18.0018 | 11/12/18 | 07/02/19 | 58    |
| RTSum - 0011634-83.2018.5.18.0018 | 11/12/18 | 12/02/19 | 63    |
| RTSum - 0011635-68.2018.5.18.0018 | 11/12/18 | 08/02/19 | 59    |
| RTSum - 0011640-90.2018.5.18.0018 | 11/12/18 | 04/02/19 | 55    |
| RTSum - 0011643-45.2018.5.18.0018 | 12/12/18 | 04/02/19 | 54    |
| RTSum - 0011646-97.2018.5.18.0018 | 13/12/18 | 05/02/19 | 54    |
| RTSum - 0011648-67.2018.5.18.0018 | 13/12/18 | 05/02/19 | 54    |
| RTSum - 0011651-22.2018.5.18.0018 | 13/12/18 | 08/02/19 | 57    |
| RTSum - 0011664-21.2018.5.18.0018 | 18/12/18 | 08/02/19 | 52    |
| RTSum - 0011668-58.2018.5.18.0018 | 18/12/18 | 08/02/19 | 52    |
| RTSum - 0011669-70.2018.5.18.0009 | 18/12/18 | 07/02/19 | 51    |
| RTSum - 0011671-13.2018.5.18.0018 | 18/12/18 | 05/02/19 | 49    |
| RTSum - 0011676-35.2018.5.18.0018 | 19/12/18 | 11/02/19 | 54    |
| RTSum - 0011692-86.2018.5.18.0018 | 21/12/18 | 06/02/19 | 47    |

**Legenda:**

- Ajuiz.: Data do Ajuizamento;
- 1ª Aud.: Data da primeira audiência que ocorrer, Inicial ou UNA;
- Prazo: Prazo, em dias corridos, entre a Data do Ajuizamento e a Data da 1ª Audiência.



**PRAZO MÉDIO PARA REALIZAÇÃO DA 1ª AUDIÊNCIA -  
18ª VARA DO TRABALHO DE GOIÂNIA**

**18ª VARA DO TRABALHO DE GOIÂNIA**



## PRAZO MÉDIO PARA REALIZAÇÃO DA 1ª AUDIÊNCIA - 18ª VARA DO TRABALHO DE GOIÂNIA

Data da 1ª audiência entre 1/2/2019 e 28/2/2019 23:59:59

### Sem magistrado

#### SUMARÍSSIMO

| Qtd | Prazo Médio |
|-----|-------------|
| 47  | 35,51       |

| Nr. Processo                      | Ajuiz.   | 1ª Aud.  | Prazo |
|-----------------------------------|----------|----------|-------|
| RTSum - 0010002-85.2019.5.18.0018 | 04/01/19 | 06/02/19 | 33    |
| RTSum - 0010003-70.2019.5.18.0018 | 04/01/19 | 06/02/19 | 33    |
| RTSum - 0010006-25.2019.5.18.0018 | 08/01/19 | 08/02/19 | 31    |
| RTSum - 0010007-10.2019.5.18.0018 | 08/01/19 | 08/02/19 | 31    |
| RTSum - 0010009-77.2019.5.18.0018 | 08/01/19 | 12/02/19 | 35    |
| RTSum - 0010022-76.2019.5.18.0018 | 10/01/19 | 04/02/19 | 25    |
| RTSum - 0010023-61.2019.5.18.0018 | 10/01/19 | 13/02/19 | 34    |
| RTSum - 0010028-83.2019.5.18.0018 | 14/01/19 | 13/02/19 | 30    |
| RTSum - 0010029-68.2019.5.18.0018 | 14/01/19 | 13/02/19 | 30    |
| RTSum - 0010031-38.2019.5.18.0018 | 15/01/19 | 14/02/19 | 30    |
| RTSum - 0010032-23.2019.5.18.0018 | 15/01/19 | 12/02/19 | 28    |
| RTSum - 0010034-90.2019.5.18.0018 | 15/01/19 | 15/02/19 | 31    |
| RTSum - 0010037-45.2019.5.18.0018 | 15/01/19 | 05/02/19 | 21    |
| RTSum - 0010039-15.2019.5.18.0018 | 16/01/19 | 14/02/19 | 29    |
| RTSum - 0010042-67.2019.5.18.0018 | 16/01/19 | 15/02/19 | 30    |
| RTSum - 0010047-89.2019.5.18.0018 | 17/01/19 | 18/02/19 | 32    |
| RTSum - 0010050-44.2019.5.18.0018 | 17/01/19 | 13/02/19 | 27    |
| RTSum - 0010059-06.2019.5.18.0018 | 21/01/19 | 14/02/19 | 24    |
| RTSum - 0010061-73.2019.5.18.0018 | 21/01/19 | 19/02/19 | 29    |
| RTSum - 0010066-95.2019.5.18.0018 | 21/01/19 | 20/02/19 | 30    |
| RTSum - 0010068-65.2019.5.18.0018 | 21/01/19 | 21/02/19 | 31    |
| RTSum - 0010069-50.2019.5.18.0018 | 21/01/19 | 21/02/19 | 31    |

**Legenda:**

- Ajuiz.: Data do Ajuizamento;
- 1ª Aud.: Data da primeira audiência que ocorrer, Inicial ou UNA;
- Prazo: Prazo, em dias corridos, entre a Data do Ajuizamento e a Data da 1ª Audiência.



## PRAZO MÉDIO PARA REALIZAÇÃO DA 1ª AUDIÊNCIA - 18ª VARA DO TRABALHO DE GOIÂNIA

### Sem magistrado

#### SUMARÍSSIMO

| Qtd | Prazo Médio |
|-----|-------------|
| 47  | 35,51       |

| Nr. Processo                      | Ajuiz.   | 1ª Aud.  | Prazo |
|-----------------------------------|----------|----------|-------|
| RTSum - 0010074-72.2019.5.18.0018 | 22/01/19 | 20/02/19 | 29    |
| RTSum - 0010082-49.2019.5.18.0018 | 23/01/19 | 22/02/19 | 30    |
| RTSum - 0010086-86.2019.5.18.0018 | 24/01/19 | 22/02/19 | 29    |
| RTSum - 0010088-56.2019.5.18.0018 | 24/01/19 | 20/02/19 | 27    |
| RTSum - 0010090-26.2019.5.18.0018 | 25/01/19 | 20/02/19 | 26    |
| RTSum - 0010091-11.2019.5.18.0018 | 25/01/19 | 21/02/19 | 27    |
| RTSum - 0010101-55.2019.5.18.0018 | 28/01/19 | 20/02/19 | 23    |
| RTSum - 0010102-40.2019.5.18.0018 | 28/01/19 | 22/02/19 | 25    |
| RTSum - 0010103-25.2019.5.18.0018 | 28/01/19 | 22/02/19 | 25    |
| RTSum - 0010113-69.2019.5.18.0018 | 29/01/19 | 06/02/19 | 8     |
| RTSum - 0010240-07.2019.5.18.0018 | 15/02/19 | 21/02/19 | 6     |
| RTSum - 0011632-16.2018.5.18.0018 | 11/12/18 | 07/02/19 | 58    |
| RTSum - 0011634-83.2018.5.18.0018 | 11/12/18 | 12/02/19 | 63    |
| RTSum - 0011635-68.2018.5.18.0018 | 11/12/18 | 08/02/19 | 59    |
| RTSum - 0011640-90.2018.5.18.0018 | 11/12/18 | 04/02/19 | 55    |
| RTSum - 0011643-45.2018.5.18.0018 | 12/12/18 | 04/02/19 | 54    |
| RTSum - 0011646-97.2018.5.18.0018 | 13/12/18 | 05/02/19 | 54    |
| RTSum - 0011648-67.2018.5.18.0018 | 13/12/18 | 05/02/19 | 54    |
| RTSum - 0011651-22.2018.5.18.0018 | 13/12/18 | 08/02/19 | 57    |
| RTSum - 0011664-21.2018.5.18.0018 | 18/12/18 | 08/02/19 | 52    |
| RTSum - 0011668-58.2018.5.18.0018 | 18/12/18 | 08/02/19 | 52    |
| RTSum - 0011669-70.2018.5.18.0009 | 18/12/18 | 07/02/19 | 51    |
| RTSum - 0011671-13.2018.5.18.0018 | 18/12/18 | 05/02/19 | 49    |
| RTSum - 0011676-35.2018.5.18.0018 | 19/12/18 | 11/02/19 | 54    |
| RTSum - 0011692-86.2018.5.18.0018 | 21/12/18 | 06/02/19 | 47    |

**Legenda:**

- Ajuiz.: Data do Ajuizamento;
- 1ª Aud.: Data da primeira audiência que ocorrer, Inicial ou UNA;
- Prazo: Prazo, em dias corridos, entre a Data do Ajuizamento e a Data da 1ª Audiência.



**PRAZO MÉDIO PARA REALIZAÇÃO DA 1ª AUDIÊNCIA -  
18ª VARA DO TRABALHO DE GOIÂNIA**

**Sem magistrado**