Conceituação

Tema	Prazos Processuais
Relatórios	Evolução Histórica Comparativo por VT Comparativo por Grupo Por Grupo Por VT Por Processo Por Magistrado
Resumo	Apresenta o prazo médio desde o ajuizamento da ação até o encerramento da instrução.
Descrição	O prazo médio é obtido calculando-se a quantidade de dias decorridos desde o ajuizamento até o encerramento da instrução. Os dados são extraídos baseando-se nos itens do e-Gestão: 267 e 90267 - Do ajuizamento da ação até o encerramento da instrução na fase de conhecimento – rito sumaríssimo; 268 e 90268 – Do ajuizamento da ação até o encerramento da instrução na fase de conhecimento – exceto rito sumaríssimo (ordinário)
Origem da informação	e-Gestão
Critérios e transformações	Coletado do e-Gestão, consolidado, otimizado e classificado para análise.
Análises possíveis	Prazo médio entre o ajuizamento da ação e o encerramento da instrução, detalhado de forma Geral, Por grupo, por VT, Por Processo e Por Magistrado.

EVOLUÇÃO HISTÓRICA DOS PRAZOS PROCESSUAIS ENTRE O AJUIZAMENTO E O ENCERRAMENTO DA INSTRUÇÃO - 15ª VARA DO TRABALHO DE GOIÂNIA

Data do encerramento da instrução entre 1/2/2019 e 28/2/2019 23:59:59

Rito	Qtd	Prazo Médio
ORDINÁRIO	76	134,04
SUMARÍSSIMO	84	79,52
Total/Média	**160**	**105,42**

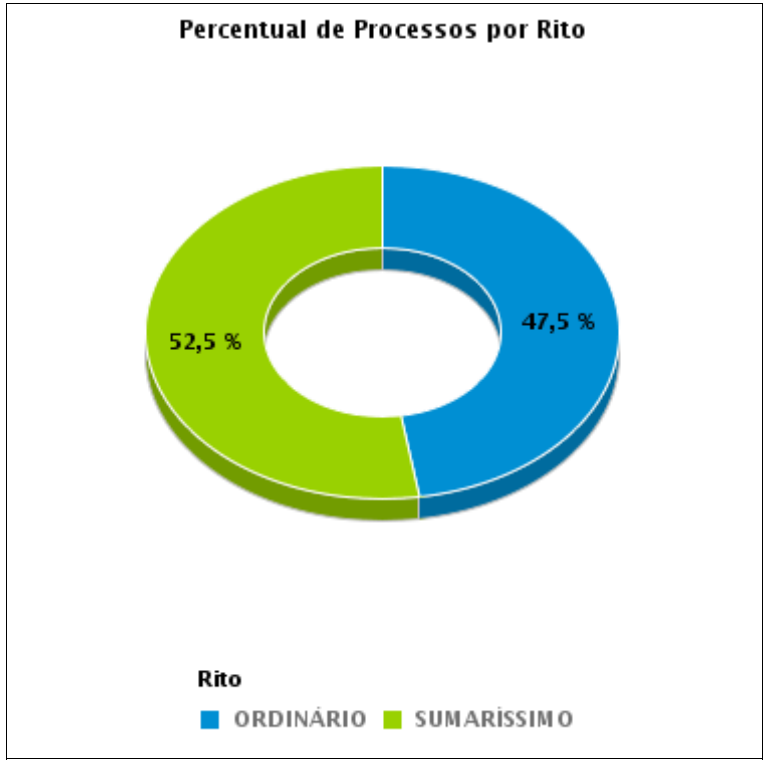

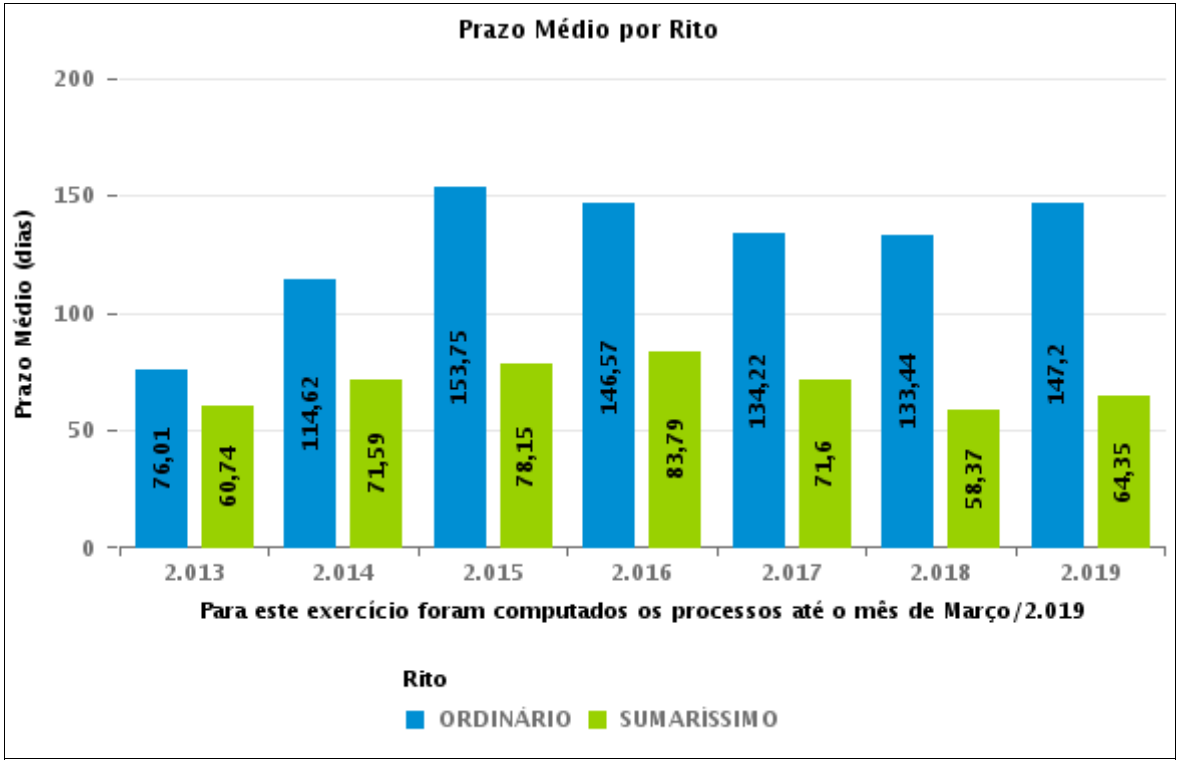

COMPARATIVO DO PRAZO MÉDIO ENTRE O AJUIZAMENTO E O ENCERRAMENTO DA INSTRUÇÃO - 15ª VARA DO TRABALHO DE GOIÂNIA

Data do encerramento da instrução entre 1/2/2019 e 28/2/2019 23:59:59

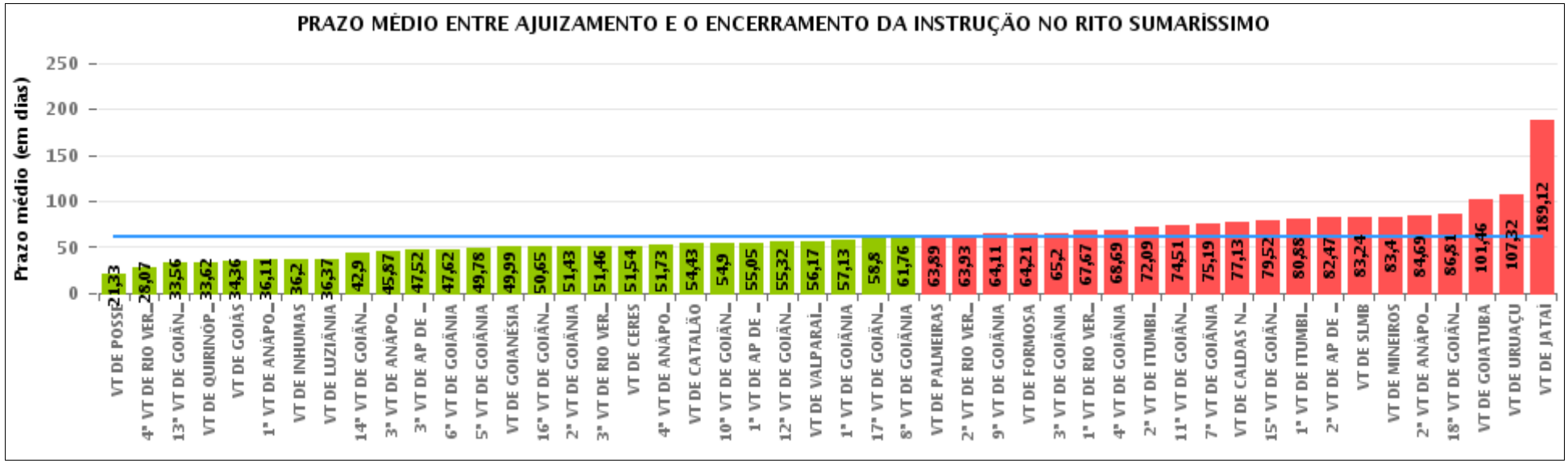

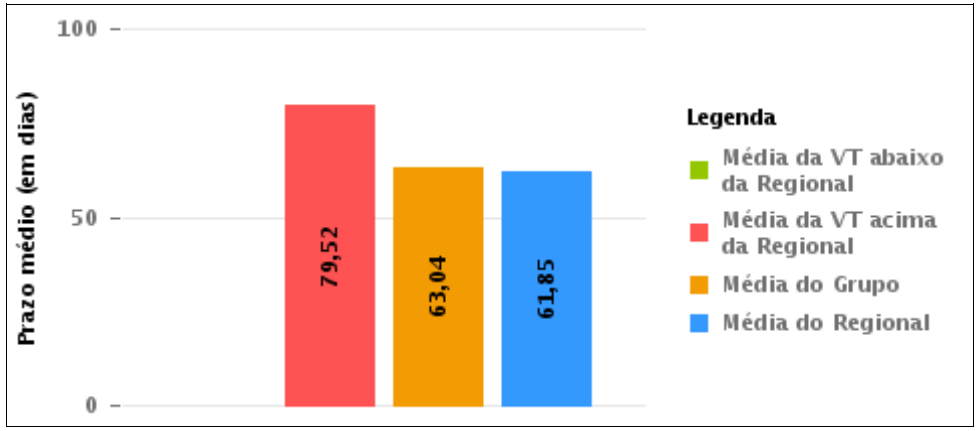

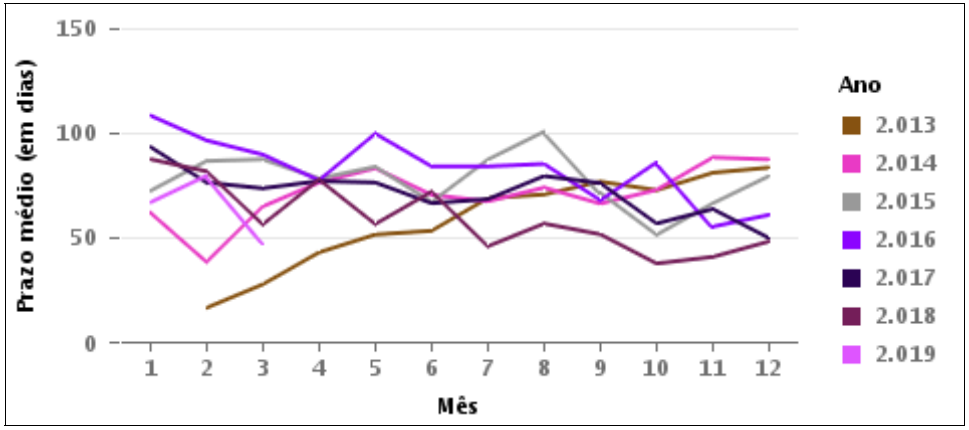

COMPARATIVO DO PRAZO MÉDIO ENTRE O AJUIZAMENTO E O ENCERRAMENTO DA INSTRUÇÃO ENTRE AS VARAS DO GRUPO

Data do encerramento da instrução entre 1/2/2019 e 28/2/2019 23:59:59

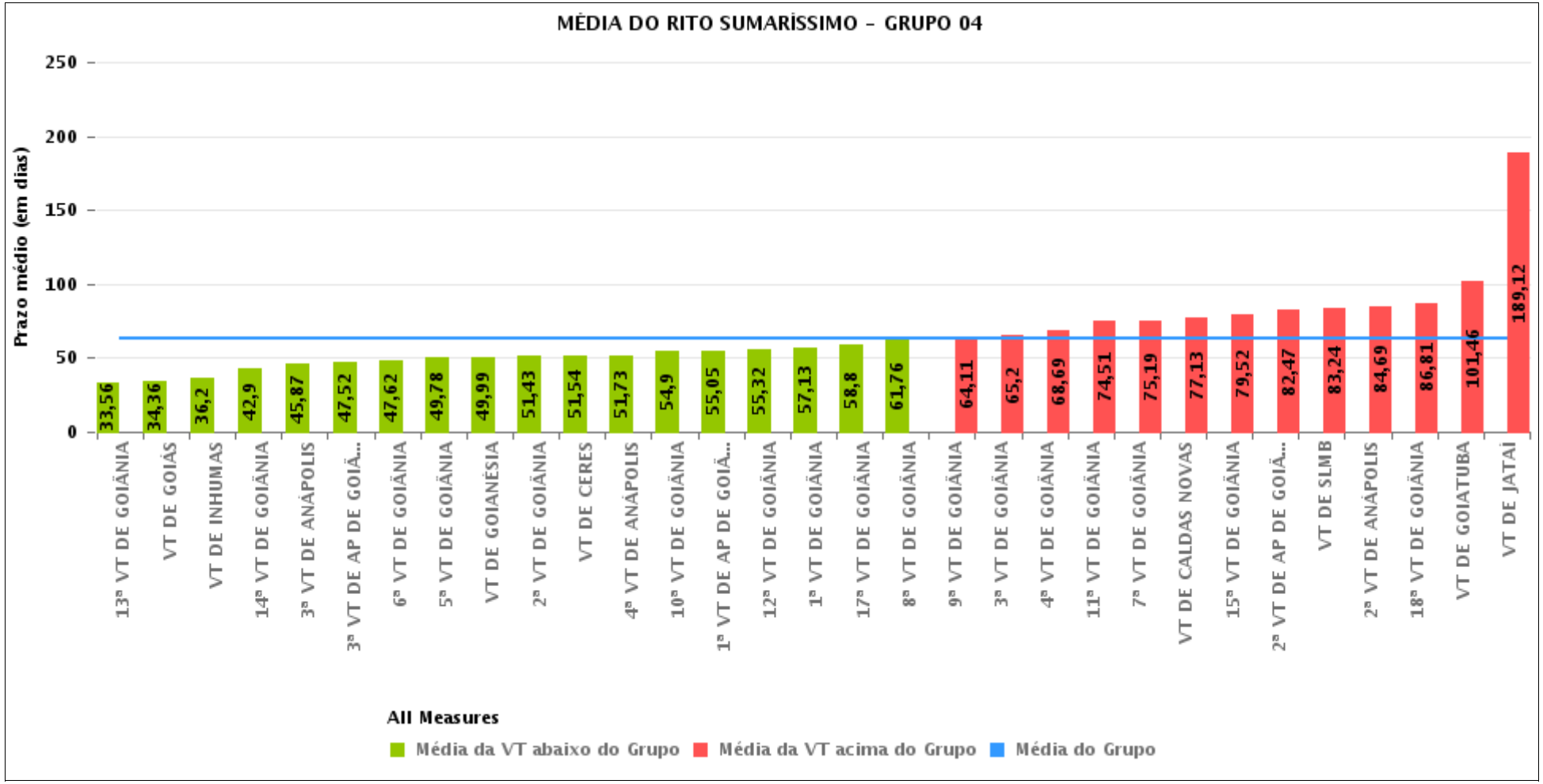

PRAZO MÉDIO ENTRE O AJUIZAMENTO E O ENCERRAMENTO DA INSTRUÇÃO POR GRUPO

Data do encerramento da instrução entre 1/2/2019 e 28/2/2019 23:59:59

Rito	Grupo	Qtd. Processos	Prazo Médio (dias)	Ranking
SUMARÍSSIMO	GRUPO 01	58	21,33	1°
	GRUPO 06	138	56,17	2°
	GRUPO 05	331	57,56	3°
	GRUPO 03	739	62,6	4°
	GRUPO 04	3.118	63,04	5°
	GRUPO 02	148	63,89	6°

Legenda:

Grupo 01 – Até 750

VT de Posse

Grupo 02 – De 751 a 1000

VT de Palmeiras de Goiás

1ª VT De Anápolis
1ª VT De Rio Verde
2ª VT De Rio Verde
3ª VT De Rio Verde
4ª VT De Rio Verde
1ª VT De Itumbiara
2ª VT De Itumbiara
VT De Quirinópolis
VT De Mineiros
VT De Formosa

Grupo 04 – De 1501 a 2000

1ª VT De Goiânia
2ª VT De Goiânia
3ª VT De Goiânia
4ª VT De Goiânia
5ª VT De Goiânia
6ª VT De Goiânia
7ª VT De Goiânia
8ª VT De Goiânia
9ª VT De Goiânia
10ª VT De Goiânia
11ª VT De Goiânia
12ª VT De Goiânia
13ª VT De Goiânia
14ª VT De Goiânia
15ª VT De Goiânia
17ª VT De Goiânia
18ª VT De Goiânia
2ª VT De Anápolis
3ª VT De Anápolis
4ª VT De Anápolis
1ª VT De Aparecida De Goiânia
2ª VT De Aparecida De Goiânia
3ª VT De Aparecida De Goiânia
VT DE Jataí
VT DE Goiatuba
VT DE Caldas Novas
VT DE Ceres
VT DE São Luís de Montes Belos
VT DE Goiás
VT DE Goianésia
VT DE Inhumas

Grupo 05 – De 2001 a 2500

16ª VT De Goiânia
VT De Luziânia
VT De Catalão
VT De Uruaçu

Grupo 06 – Acima de 2500

VT De Valparaíso de Goiás

PRAZO MÉDIO ENTRE O AJUIZAMENTO E O ENCERRAMENTO DA INSTRUÇÃO DE TODAS AS VARAS DO TRABALHO

Data do encerramento da instrução entre 1/2/2019 e 28/2/2019 23:59:59

SUMARÍSSIMO

Qtd. Processos	Prazo Médio (dias)
4.532	61,85

Vara do Trabalho	Qtd Processos	Prazo Médio	Ranking
VARA DO TRABALHO DE POSSE	58	21,33	1°
4ª VARA DO TRABALHO DE RIO VERDE	54	28,07	2°
13ª VARA DO TRABALHO DE GOIÂNIA	113	33,56	3°
VARA DO TRABALHO DE QUIRINÓPOLIS	26	33,62	4°
VARA DO TRABALHO DE GOIÁS	132	34,36	5°
1ª VARA DO TRABALHO DE ANÁPOLIS	94	36,11	6°
VARA DO TRABALHO DE INHUMAS	89	36,2	7°
VARA DO TRABALHO DE LUZIÂNIA	100	36,37	8°
14ª VARA DO TRABALHO DE GOIÂNIA	123	42,9	9°
3ª VARA DO TRABALHO DE ANÁPOLIS	95	45,87	10°
3ª VARA DO TRABALHO DE APARECIDA DE GOIÂNIA	85	47,52	11°
6ª VARA DO TRABALHO DE GOIÂNIA	109	47,62	12°
5ª VARA DO TRABALHO DE GOIÂNIA	112	49,78	13°
VARA DO TRABALHO DE GOIANÉSIA	141	49,99	14°
16ª VARA DO TRABALHO DE GOIÂNIA	74	50,65	15°
2ª VARA DO TRABALHO DE GOIÂNIA	108	51,43	16°
3ª VARA DO TRABALHO DE RIO VERDE	50	51,46	17°
VARA DO TRABALHO DE CERES	35	51,54	18°
4ª VARA DO TRABALHO DE ANÁPOLIS	74	51,73	19°
VARA DO TRABALHO DE CATALÃO	98	54,43	20°
10ª VARA DO TRABALHO DE GOIÂNIA	89	54,9	21°
1ª VARA DO TRABALHO DE APARECIDA DE GOIÂNIA	95	55,05	22°
12ª VARA DO TRABALHO DE GOIÂNIA	103	55,32	23°
VARA DO TRABALHO DE VALPARAÍSO DE GOIÁS	138	56,17	24°
1ª VARA DO TRABALHO DE GOIÂNIA	107	57,13	25°
17ª VARA DO TRABALHO DE GOIÂNIA	110	58,8	26°

PRAZO MÉDIO ENTRE O AJUIZAMENTO E O ENCERRAMENTO DA INSTRUÇÃO DE TODAS AS VARAS DO TRABALHO

SUMARÍSSIMO

Qtd. Processos	Prazo Médio (dias)
4.532	61,85

Vara do Trabalho	Qtd Processos	Prazo Médio	Ranking
8ª VARA DO TRABALHO DE GOIÂNIA	97	61,76	27°
VARA DO TRABALHO DE PALMEIRAS	148	63,89	28°
2ª VARA DO TRABALHO DE RIO VERDE	45	63,93	29°
9ª VARA DO TRABALHO DE GOIÂNIA	102	64,11	30°
VARA DO TRABALHO DE FORMOSA	76	64,21	31°
3ª VARA DO TRABALHO DE GOIÂNIA	115	65,2	32°
1ª VARA DO TRABALHO DE RIO VERDE	54	67,67	33°
4ª VARA DO TRABALHO DE GOIÂNIA	74	68,69	34°
2ª VARA DO TRABALHO DE ITUMBIARA	127	72,09	35°
11ª VARA DO TRABALHO DE GOIÂNIA	113	74,51	36°
7ª VARA DO TRABALHO DE GOIÂNIA	151	75,19	37°
VARA DO TRABALHO DE CALDAS NOVAS	246	77,13	38°
15ª VARA DO TRABALHO DE GOIÂNIA	84	79,52	39°
1ª VARA DO TRABALHO DE ITUMBIARA	168	80,88	40°
2ª VARA DO TRABALHO DE APARECIDA DE GOIÂNIA	72	82,47	41°
VARA DO TRABALHO DE SÃO LUIS DE MONTES BELOS	45	83,24	42°
VARA DO TRABALHO DE MINEIROS	45	83,4	43°
2ª VARA DO TRABALHO DE ANÁPOLIS	62	84,69	44°
18ª VARA DO TRABALHO DE GOIÂNIA	111	86,81	45°
VARA DO TRABALHO DE GOIATUBA	57	101,46	46°
VARA DO TRABALHO DE URUAÇU	59	107,32	47°
VARA DO TRABALHO DE JATAÍ	69	189,12	48°

PRAZO MÉDIO ENTRE O AJUIZAMENTO E O ENCERRAMENTO DA INSTRUÇÃO - 15ª VARA DO TRABALHO DE GOIÂNIA

Data do encerramento da instrução entre 1/2/2019 e 28/2/2019 23:59:59

15ª VARA DO TRABALHO DE GOIÂNIA

SUMARÍSSIMO

Qtd	Prazo Médio
83	79,52

Nr. Processo	Ajuiz.	nc. Instruçã	Prazo
RTSum - 0010001-12.2019.5.18.0015	03/01/19	19/02/19	47
RTSum - 0010002-94.2019.5.18.0015	03/01/19	19/02/19	47
RTSum - 0010004-64.2019.5.18.0015	04/01/19	19/02/19	46
RTSum - 0010006-34.2019.5.18.0015	07/01/19	19/02/19	43
RTSum - 0010011-56.2019.5.18.0015	07/01/19	20/02/19	44
RTSum - 0010013-26.2019.5.18.0015	08/01/19	20/02/19	43
RTSum - 0010024-55.2019.5.18.0015	09/01/19	20/02/19	42
RTSum - 0010037-54.2019.5.18.0015	09/01/19	13/02/19	35
RTSum - 0010046-16.2019.5.18.0015	10/01/19	21/02/19	42
RTSum - 0010052-23.2019.5.18.0015	10/01/19	21/02/19	42
RTSum - 0010055-75.2019.5.18.0015	15/01/19	11/02/19	27
RTSum - 0010058-30.2019.5.18.0015	15/01/19	12/02/19	28
RTSum - 0010064-37.2019.5.18.0015	16/01/19	15/02/19	30
RTSum - 0010065-22.2019.5.18.0015	16/01/19	06/02/19	21
RTSum - 0010066-07.2019.5.18.0015	16/01/19	22/02/19	37
RTSum - 0010068-74.2019.5.18.0015	17/01/19	12/02/19	26
RTSum - 0010077-36.2019.5.18.0015	21/01/19	25/02/19	35
RTSum - 0010079-06.2019.5.18.0015	22/01/19	25/02/19	34
RTSum - 0010082-58.2019.5.18.0015	22/01/19	25/02/19	34
RTSum - 0010083-43.2019.5.18.0015	22/01/19	27/02/19	36
RTSum - 0010094-72.2019.5.18.0015	24/01/19	27/02/19	34
RTSum - 0010095-57.2019.5.18.0015	25/01/19	27/02/19	33

Legenda:
Ajuiz. Data do Ajuizamento;
Enc. da Instrução: Data da conclusão para proferir sentença;
Prazo: Quantidade de dias decorridos do ajuizamento até o encerramento da instrução.

PRAZO MÉDIO ENTRE O AJUIZAMENTO E O ENCERRAMENTO DA INSTRUÇÃO - 15ª VARA DO TRABALHO DE GOIÂNIA

15ª VARA DO TRABALHO DE GOIÂNIA

SUMARÍSSIMO

Qtd	Prazo Médio
83	79,52

Nr. Processo	Ajuiz.	nc. Instruçã	Prazo
RTSum - 0010108-56.2019.5.18.0015	29/01/19	06/02/19	8
RTSum - 0010205-56.2019.5.18.0015	12/02/19	28/02/19	16
RTSum - 0010767-02.2018.5.18.0015	14/06/18	04/02/19	235
RTSum - 0010769-69.2018.5.18.0015	14/06/18	04/02/19	235
RTSum - 0011068-46.2018.5.18.0015	15/08/18	04/02/19	173
RTSum - 0011221-70.2018.5.18.0018	18/09/18	08/02/19	143
RTSum - 0011336-03.2018.5.18.0015	09/10/18	07/02/19	121
RTSum - 0011350-84.2018.5.18.0015	10/10/18	05/02/19	118
RTSum - 0011352-69.2018.5.18.0010	11/10/18	13/02/19	125
RTSum - 0011392-36.2018.5.18.0015	19/10/18	21/02/19	125
RTSum - 0011421-86.2018.5.18.0015	25/10/18	04/02/19	102
RTSum - 0011432-18.2018.5.18.0015	29/10/18	22/02/19	116
RTSum - 0011451-24.2018.5.18.0015	01/11/18	05/02/19	96
RTSum - 0011468-60.2018.5.18.0015	06/11/18	26/02/19	112
RTSum - 0011478-07.2018.5.18.0015	07/11/18	21/02/19	106
RTSum - 0011479-89.2018.5.18.0015	07/11/18	06/02/19	91
RTSum - 0011486-81.2018.5.18.0015	08/11/18	05/02/19	89
RTSum - 0011494-58.2018.5.18.0015	09/11/18	07/02/19	90
RTSum - 0011497-13.2018.5.18.0015	12/11/18	05/02/19	85
RTSum - 0011513-64.2018.5.18.0015	14/11/18	11/02/19	89
RTSum - 0011522-26.2018.5.18.0015	19/11/18	21/02/19	94
RTSum - 0011524-93.2018.5.18.0015	19/11/18	05/02/19	78
RTSum - 0011530-03.2018.5.18.0015	20/11/18	28/02/19	100
RTSum - 0011536-10.2018.5.18.0015	21/11/18	06/02/19	77
RTSum - 0011546-54.2018.5.18.0015	22/11/18	04/02/19	74

Legenda:
Ajuiz. Data do Ajuizamento;
Enc. da Instrução: Data da conclusão para proferir sentença;
Prazo: Quantidade de dias decorridos do ajuizamento até o encerramento da instrução.

PRAZO MÉDIO ENTRE O AJUIZAMENTO E O ENCERRAMENTO DA INSTRUÇÃO - 15ª VARA DO TRABALHO DE GOIÂNIA

15ª VARA DO TRABALHO DE GOIÂNIA

SUMARÍSSIMO

Qtd	Prazo Médio
83	79,52

Nr. Processo	Ajuiz.	nc. Instruçã	Prazo
RTSum - 0011559-53.2018.5.18.0015	26/11/18	04/02/19	70
RTSum - 0011562-08.2018.5.18.0015	26/11/18	12/02/19	78
RTSum - 0011573-37.2018.5.18.0015	28/11/18	07/02/19	71
RTSum - 0011581-14.2018.5.18.0015	29/11/18	03/02/19	66
RTSum - 0011584-66.2018.5.18.0015	29/11/18	03/02/19	66
RTSum - 0011585-51.2018.5.18.0015	29/11/18	04/02/19	67
RTSum - 0011587-21.2018.5.18.0015	29/11/18	04/02/19	67
RTSum - 0011603-72.2018.5.18.0015	04/12/18	20/02/19	78
RTSum - 0011604-57.2018.5.18.0015	04/12/18	05/02/19	63
RTSum - 0011605-42.2018.5.18.0015	04/12/18	25/02/19	83
RTSum - 0011606-27.2018.5.18.0015	04/12/18	05/02/19	63
RTSum - 0011610-64.2018.5.18.0015	05/12/18	05/02/19	62
RTSum - 0011612-34.2018.5.18.0015	05/12/18	05/02/19	62
RTSum - 0011613-19.2018.5.18.0015	05/12/18	27/02/19	84
RTSum - 0011615-86.2018.5.18.0015	06/12/18	07/02/19	63
RTSum - 0011621-93.2018.5.18.0015	07/12/18	07/02/19	62
RTSum - 0011624-48.2018.5.18.0015	10/12/18	07/02/19	59
RTSum - 0011628-85.2018.5.18.0015	11/12/18	07/02/19	58
RTSum - 0011630-55.2018.5.18.0015	11/12/18	26/02/19	77
RTSum - 0011633-10.2018.5.18.0015	11/12/18	05/02/19	56
RTSum - 0011636-62.2018.5.18.0015	12/12/18	08/02/19	58
RTSum - 0011639-17.2018.5.18.0015	12/12/18	04/02/19	54
RTSum - 0011641-84.2018.5.18.0015	12/12/18	13/02/19	63
RTSum - 0011646-09.2018.5.18.0015	13/12/18	11/02/19	60
RTSum - 0011650-46.2018.5.18.0015	14/12/18	12/02/19	60

Legenda:
Ajuiz. Data do Ajuizamento;
Enc. da Instrução: Data da conclusão para proferir sentença;
Prazo: Quantidade de dias decorridos do ajuizamento até o encerramento da instrução.

PRAZO MÉDIO ENTRE O AJUIZAMENTO E O ENCERRAMENTO DA INSTRUÇÃO - 15ª VARA DO TRABALHO DE GOIÂNIA

15ª VARA DO TRABALHO DE GOIÂNIA

SUMARÍSSIMO

Qtd	Prazo Médio
83	79,52

Nr. Processo	Ajuiz.	nc. Instruçã	Prazo
RTSum - 0011653-98.2018.5.18.0015	14/12/18	11/02/19	59
RTSum - 0011656-53.2018.5.18.0015	17/12/18	12/02/19	57
RTSum - 0011664-30.2018.5.18.0015	18/12/18	05/02/19	49
RTSum - 0011670-37.2018.5.18.0015	19/12/18	12/02/19	55
RTSum - 0011671-22.2018.5.18.0015	19/12/18	14/02/19	57
RTSum - 0011673-89.2018.5.18.0015	19/12/18	08/02/19	51
RTSum - 0011676-44.2018.5.18.0015	19/12/18	14/02/19	57
RTSum - 0011678-14.2018.5.18.0015	19/12/18	14/02/19	57
RTSum - 0011681-66.2018.5.18.0015	20/12/18	15/02/19	57
RTSum - 0011684-21.2018.5.18.0015	21/12/18	15/02/19	56
RTSum - 0011877-70.2017.5.18.0015	26/10/17	21/02/19	483
RTSum - 0011877-70.2017.5.18.0015	26/10/17	26/02/19	488

Legenda:
Ajuiz. Data do Ajuizamento;
Enc. da Instrução: Data da conclusão para proferir sentença;
Prazo: Quantidade de dias decorridos do ajuizamento até o encerramento da instrução.

PRAZO MÉDIO ENTRE O AJUIZAMENTO E O ENCERRAMENTO DA INSTRUÇÃO - 15ª VARA DO TRABALHO DE GOIÂNIA

Data do encerramento da instrução entre 1/2/2019 e 28/2/2019 23:59:59

CAMILA BAIÃO VIGILATO

SUMARÍSSIMO

Qtd	Prazo Médio
28	87,5

Nr. Processo	Ajuiz.	nc. Instruçã	Prazo
RTSum - 0010055-75.2019.5.18.0015	15/01/19	11/02/19	27
RTSum - 0010082-58.2019.5.18.0015	22/01/19	25/02/19	34
RTSum - 0011336-03.2018.5.18.0015	09/10/18	07/02/19	121
RTSum - 0011350-84.2018.5.18.0015	10/10/18	05/02/19	118
RTSum - 0011468-60.2018.5.18.0015	06/11/18	26/02/19	112
RTSum - 0011478-07.2018.5.18.0015	07/11/18	21/02/19	106
RTSum - 0011479-89.2018.5.18.0015	07/11/18	06/02/19	91
RTSum - 0011486-81.2018.5.18.0015	08/11/18	05/02/19	89
RTSum - 0011522-26.2018.5.18.0015	19/11/18	21/02/19	94
RTSum - 0011524-93.2018.5.18.0015	19/11/18	05/02/19	78
RTSum - 0011530-03.2018.5.18.0015	20/11/18	28/02/19	100
RTSum - 0011536-10.2018.5.18.0015	21/11/18	06/02/19	77
RTSum - 0011585-51.2018.5.18.0015	29/11/18	04/02/19	67
RTSum - 0011603-72.2018.5.18.0015	04/12/18	20/02/19	78
RTSum - 0011610-64.2018.5.18.0015	05/12/18	05/02/19	62
RTSum - 0011630-55.2018.5.18.0015	11/12/18	26/02/19	77
RTSum - 0011636-62.2018.5.18.0015	12/12/18	08/02/19	58
RTSum - 0011641-84.2018.5.18.0015	12/12/18	13/02/19	63
RTSum - 0011646-09.2018.5.18.0015	13/12/18	11/02/19	60
RTSum - 0011653-98.2018.5.18.0015	14/12/18	11/02/19	59
RTSum - 0011656-53.2018.5.18.0015	17/12/18	12/02/19	57
RTSum - 0011670-37.2018.5.18.0015	19/12/18	12/02/19	55

Legenda:
Ajuiz. Data do Ajuizamento;
Enc. da Instrução: Data da conclusão para proferir sentença;
Prazo: Quantidade de dias decorridos do ajuizamento até o encerramento da instrução.

PRAZO MÉDIO ENTRE O AJUIZAMENTO E O ENCERRAMENTO DA INSTRUÇÃO - 15ª VARA DO TRABALHO DE GOIÂNIA

CAMILA BAIÃO VIGILATO

SUMARÍSSIMO

Qtd	Prazo Médio
28	87,5

Nr. Processo	Ajuiz.	nc. Instruçã	Prazo
RTSum - 0011671-22.2018.5.18.0015	19/12/18	14/02/19	57
RTSum - 0011676-44.2018.5.18.0015	19/12/18	14/02/19	57
RTSum - 0011678-14.2018.5.18.0015	19/12/18	14/02/19	57
RTSum - 0011681-66.2018.5.18.0015	20/12/18	15/02/19	57
RTSum - 0011684-21.2018.5.18.0015	21/12/18	15/02/19	56
RTSum - 0011877-70.2017.5.18.0015	26/10/17	21/02/19	483

Legenda:
Ajuiz. Data do Ajuizamento;
Enc. da Instrução: Data da conclusão para proferir sentença;
Prazo: Quantidade de dias decorridos do ajuizamento até o encerramento da instrução.

CELSO MOREDO GARCIA

SUMARÍSSIMO

Qtd	Prazo Médio
5	44

Nr. Processo	Ajuiz.	nc. Instruçã	Prazo
RTSum - 0010001-12.2019.5.18.0015	03/01/19	19/02/19	47
RTSum - 0010002-94.2019.5.18.0015	03/01/19	19/02/19	47
RTSum - 0010004-64.2019.5.18.0015	04/01/19	19/02/19	46
RTSum - 0010006-34.2019.5.18.0015	07/01/19	19/02/19	43
RTSum - 0010066-07.2019.5.18.0015	16/01/19	22/02/19	37

Legenda:
Ajuiz. Data do Ajuizamento;
Enc. da Instrução: Data da conclusão para proferir sentença;
Prazo: Quantidade de dias decorridos do ajuizamento até o encerramento da instrução.

EDUARDO DO NASCIMENTO

PRAZO MÉDIO ENTRE O AJUIZAMENTO E O ENCERRAMENTO DA INSTRUÇÃO - 15ª VARA DO TRABALHO DE GOIÂNIA

SUMARÍSSIMO

Qtd	Prazo Médio
2	90,5

Nr. Processo	Ajuiz.	nc. Instruçã	Prazo
RTSum - 0011451-24.2018.5.18.0015	01/11/18	05/02/19	96
RTSum - 0011497-13.2018.5.18.0015	12/11/18	05/02/19	85

Legenda:
Ajuiz. Data do Ajuizamento;
Enc. da Instrução: Data da conclusão para proferir sentença;
Prazo: Quantidade de dias decorridos do ajuizamento até o encerramento da instrução.

EDUARDO TADEU THON

SUMARÍSSIMO

Qtd	Prazo Médio
10	59,1

Nr. Processo	Ajuiz.	nc. Instruçã	Prazo
RTSum - 0010108-56.2019.5.18.0015	29/01/19	06/02/19	8
RTSum - 0011494-58.2018.5.18.0015	09/11/18	07/02/19	90
RTSum - 0011559-53.2018.5.18.0015	26/11/18	04/02/19	70
RTSum - 0011604-57.2018.5.18.0015	04/12/18	05/02/19	63
RTSum - 0011606-27.2018.5.18.0015	04/12/18	05/02/19	63
RTSum - 0011612-34.2018.5.18.0015	05/12/18	05/02/19	62
RTSum - 0011621-93.2018.5.18.0015	07/12/18	07/02/19	62
RTSum - 0011624-48.2018.5.18.0015	10/12/18	07/02/19	59
RTSum - 0011628-85.2018.5.18.0015	11/12/18	07/02/19	58
RTSum - 0011633-10.2018.5.18.0015	11/12/18	05/02/19	56

Legenda:
Ajuiz. Data do Ajuizamento;
Enc. da Instrução: Data da conclusão para proferir sentença;
Prazo: Quantidade de dias decorridos do ajuizamento até o encerramento da instrução.

PRAZO MÉDIO ENTRE O AJUIZAMENTO E O ENCERRAMENTO DA INSTRUÇÃO - 15ª VARA DO TRABALHO DE GOIÂNIA

HELVAN DOMINGOS PREGO

SUMARÍSSIMO

Qtd	Prazo Médio
1	16

Nr. Processo	Ajuiz.	nc. Instruçã	Prazo
RTSum - 0010205-56.2019.5.18.0015	12/02/19	28/02/19	16

Legenda:
Ajuiz. Data do Ajuizamento;
Enc. da Instrução: Data da conclusão para proferir sentença;
Prazo: Quantidade de dias decorridos do ajuizamento até o encerramento da instrução.

MARCELO ALVES GOMES

SUMARÍSSIMO

Qtd	Prazo Médio
3	66,33

Nr. Processo	Ajuiz.	nc. Instruçã	Prazo
RTSum - 0011581-14.2018.5.18.0015	29/11/18	03/02/19	66
RTSum - 0011584-66.2018.5.18.0015	29/11/18	03/02/19	66
RTSum - 0011587-21.2018.5.18.0015	29/11/18	04/02/19	67

Legenda:
Ajuiz. Data do Ajuizamento;
Enc. da Instrução: Data da conclusão para proferir sentença;
Prazo: Quantidade de dias decorridos do ajuizamento até o encerramento da instrução.

MARCELO NOGUEIRA PEDRA

SUMARÍSSIMO

Qtd	Prazo Médio
28	98,54

PRAZO MÉDIO ENTRE O AJUIZAMENTO E O ENCERRAMENTO DA INSTRUÇÃO - 15ª VARA DO TRABALHO DE GOIÂNIA

MARCELO NOGUEIRA PEDRA

SUMARÍSSIMO

Qtd	Prazo Médio
28	98,54

Nr. Processo	Ajuiz.	nc. Instruçã	Prazo
RTSum - 0010024-55.2019.5.18.0015	09/01/19	20/02/19	42
RTSum - 0010037-54.2019.5.18.0015	09/01/19	13/02/19	35
RTSum - 0010058-30.2019.5.18.0015	15/01/19	12/02/19	28
RTSum - 0010064-37.2019.5.18.0015	16/01/19	15/02/19	30
RTSum - 0010065-22.2019.5.18.0015	16/01/19	06/02/19	21
RTSum - 0010077-36.2019.5.18.0015	21/01/19	25/02/19	35
RTSum - 0010079-06.2019.5.18.0015	22/01/19	25/02/19	34
RTSum - 0010083-43.2019.5.18.0015	22/01/19	27/02/19	36
RTSum - 0010767-02.2018.5.18.0015	14/06/18	04/02/19	235
RTSum - 0010769-69.2018.5.18.0015	14/06/18	04/02/19	235
RTSum - 0011068-46.2018.5.18.0015	15/08/18	04/02/19	173
RTSum - 0011221-70.2018.5.18.0018	18/09/18	08/02/19	143
RTSum - 0011352-69.2018.5.18.0010	11/10/18	13/02/19	125
RTSum - 0011392-36.2018.5.18.0015	19/10/18	21/02/19	125
RTSum - 0011421-86.2018.5.18.0015	25/10/18	04/02/19	102
RTSum - 0011432-18.2018.5.18.0015	29/10/18	22/02/19	116
RTSum - 0011513-64.2018.5.18.0015	14/11/18	11/02/19	89
RTSum - 0011546-54.2018.5.18.0015	22/11/18	04/02/19	74
RTSum - 0011562-08.2018.5.18.0015	26/11/18	12/02/19	78
RTSum - 0011573-37.2018.5.18.0015	28/11/18	07/02/19	71
RTSum - 0011605-42.2018.5.18.0015	04/12/18	25/02/19	83
RTSum - 0011613-19.2018.5.18.0015	05/12/18	27/02/19	84
RTSum - 0011615-86.2018.5.18.0015	06/12/18	07/02/19	63
RTSum - 0011639-17.2018.5.18.0015	12/12/18	04/02/19	54
RTSum - 0011650-46.2018.5.18.0015	14/12/18	12/02/19	60

Legenda:
Ajuiz. Data do Ajuizamento;
Enc. da Instrução: Data da conclusão para proferir sentença;
Prazo: Quantidade de dias decorridos do ajuizamento até o encerramento da instrução.

PRAZO MÉDIO ENTRE O AJUIZAMENTO E O ENCERRAMENTO DA INSTRUÇÃO - 15ª VARA DO TRABALHO DE GOIÂNIA

MARCELO NOGUEIRA PEDRA

SUMARÍSSIMO

Qtd	Prazo Médio
28	98,54

Nr. Processo	Ajuiz.	nc. Instruçã	Prazo
RTSum - 0011664-30.2018.5.18.0015	18/12/18	05/02/19	49
RTSum - 0011673-89.2018.5.18.0015	19/12/18	08/02/19	51
RTSum - 0011877-70.2017.5.18.0015	26/10/17	26/02/19	488

Legenda:
Ajuiz. Data do Ajuizamento;
Enc. da Instrução: Data da conclusão para proferir sentença;
Prazo: Quantidade de dias decorridos do ajuizamento até o encerramento da instrução.

NARAYANA TEIXEIRA HANNAS

SUMARÍSSIMO

Qtd	Prazo Médio
2	33,5

Nr. Processo	Ajuiz.	nc. Instruçã	Prazo
RTSum - 0010094-72.2019.5.18.0015	24/01/19	27/02/19	34
RTSum - 0010095-57.2019.5.18.0015	25/01/19	27/02/19	33

Legenda:
Ajuiz. Data do Ajuizamento;
Enc. da Instrução: Data da conclusão para proferir sentença;
Prazo: Quantidade de dias decorridos do ajuizamento até o encerramento da instrução.

RONIE CARLOS BENTO DE SOUSA

SUMARÍSSIMO

Qtd	Prazo Médio
1	26

Nr. Processo	Ajuiz.	nc. Instruçã	Prazo

PRAZO MÉDIO ENTRE O AJUIZAMENTO E O ENCERRAMENTO DA INSTRUÇÃO - 15ª VARA DO TRABALHO DE GOIÂNIA

RONIE CARLOS BENTO DE SOUSA

SUMARÍSSIMO

Qtd	Prazo Médio
1	26

Nr. Processo	Ajuiz.	nc. Instruçã	Prazo
RTSum - 0010068-74.2019.5.18.0015	17/01/19	12/02/19	26

Legenda:
Ajuiz. Data do Ajuizamento;
Enc. da Instrução: Data da conclusão para proferir sentença;
Prazo: Quantidade de dias decorridos do ajuizamento até o encerramento da instrução.

WANDERLEY RODRIGUES DA SILVA

SUMARÍSSIMO

Qtd	Prazo Médio
4	42,75

Nr. Processo	Ajuiz.	nc. Instruçã	Prazo
RTSum - 0010011-56.2019.5.18.0015	07/01/19	20/02/19	44
RTSum - 0010013-26.2019.5.18.0015	08/01/19	20/02/19	43
RTSum - 0010046-16.2019.5.18.0015	10/01/19	21/02/19	42
RTSum - 0010052-23.2019.5.18.0015	10/01/19	21/02/19	42

Legenda:
Ajuiz. Data do Ajuizamento;
Enc. da Instrução: Data da conclusão para proferir sentença;
Prazo: Quantidade de dias decorridos do ajuizamento até o encerramento da instrução.