

## Conceituação

Tema	Prazos Processuais
<b>Relatórios</b>	Evolução Histórica Comparativo por VT Comparativo por Grupo Por Grupo Por VT Por Processo Por Magistrado
<b>Resumo</b>	Apresenta o prazo médio desde o ajuizamento da ação até o encerramento da instrução.
<b>Descrição</b>	O prazo médio é obtido calculando-se a quantidade de dias decorridos desde o ajuizamento até o encerramento da instrução. Os dados são extraídos baseando-se nos itens do e-Gestão:  267 e 90267 - Do ajuizamento da ação até o encerramento da instrução na fase de conhecimento – rito sumaríssimo;  268 e 90268 – Do ajuizamento da ação até o encerramento da instrução na fase de conhecimento – exceto rito sumaríssimo (ordinário)
<b>Origem da informação</b>	e-Gestão
<b>Critérios e transformações</b>	Coletado do e-Gestão, consolidado, otimizado e classificado para análise.
<b>Análises possíveis</b>	Prazo médio entre o ajuizamento da ação e o encerramento da instrução, detalhado de forma Geral, Por grupo, por VT, Por Processo e Por Magistrado.



## EVOLUÇÃO HISTÓRICA DOS PRAZOS PROCESSUAIS ENTRE O AJUIZAMENTO E O ENCERRAMENTO DA INSTRUÇÃO - 16ª VARA DO TRABALHO DE GOIÂNIA

Data do encerramento da instrução entre 1/2/2019 e 28/2/2019 23:59:59

Rito	Qtd	Prazo Médio
ORDINÁRIO	86	171,86
SUMARÍSSIMO	74	50,65
<b>Total/Média</b>	<b>160</b>	<b>115,8</b>

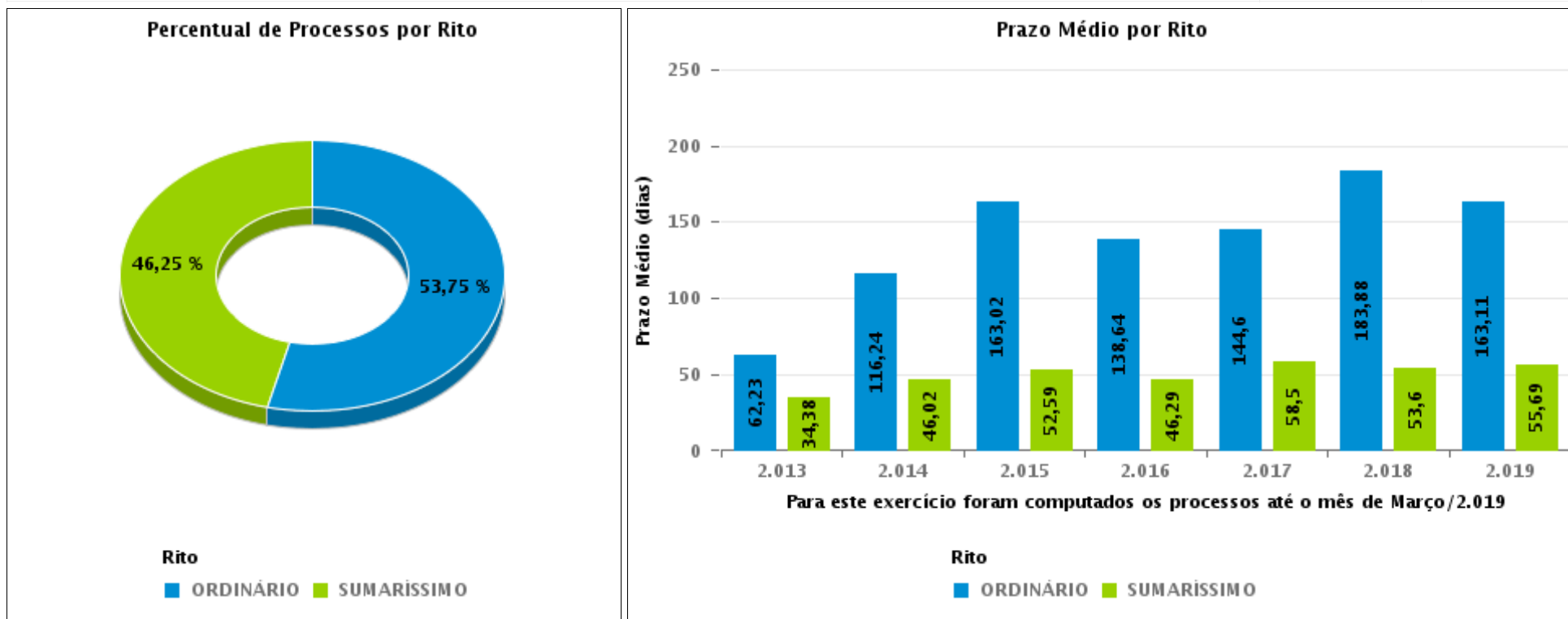



## COMPARATIVO DO PRAZO MÉDIO ENTRE O AJUIZAMENTO E O ENCERRAMENTO DA INSTRUÇÃO - 16ª VARA DO TRABALHO DE GOIÂNIA

Data do encerramento da instrução entre 1/2/2019 e 28/2/2019 23:59:59

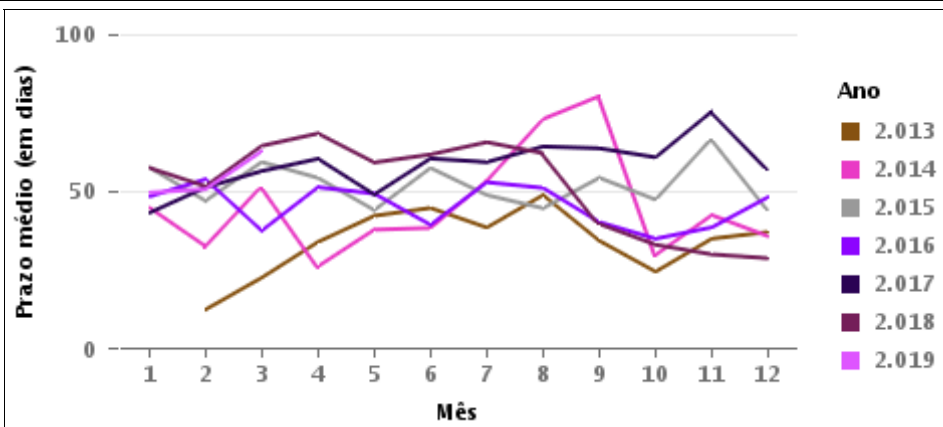
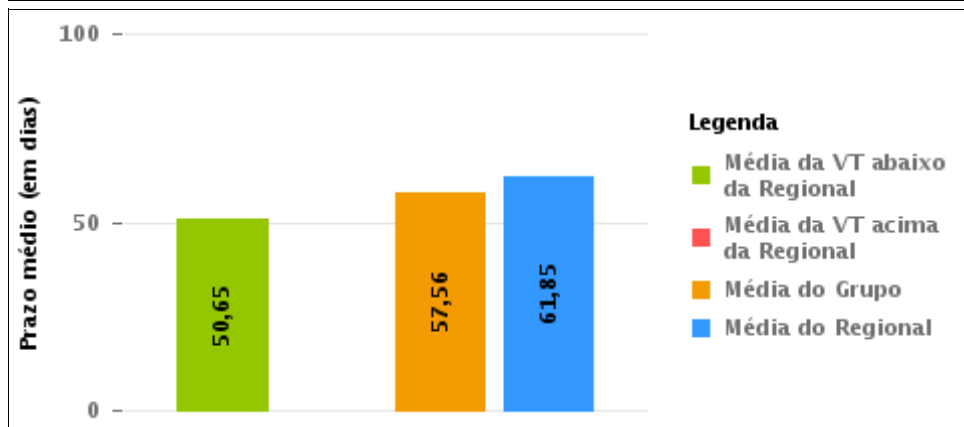
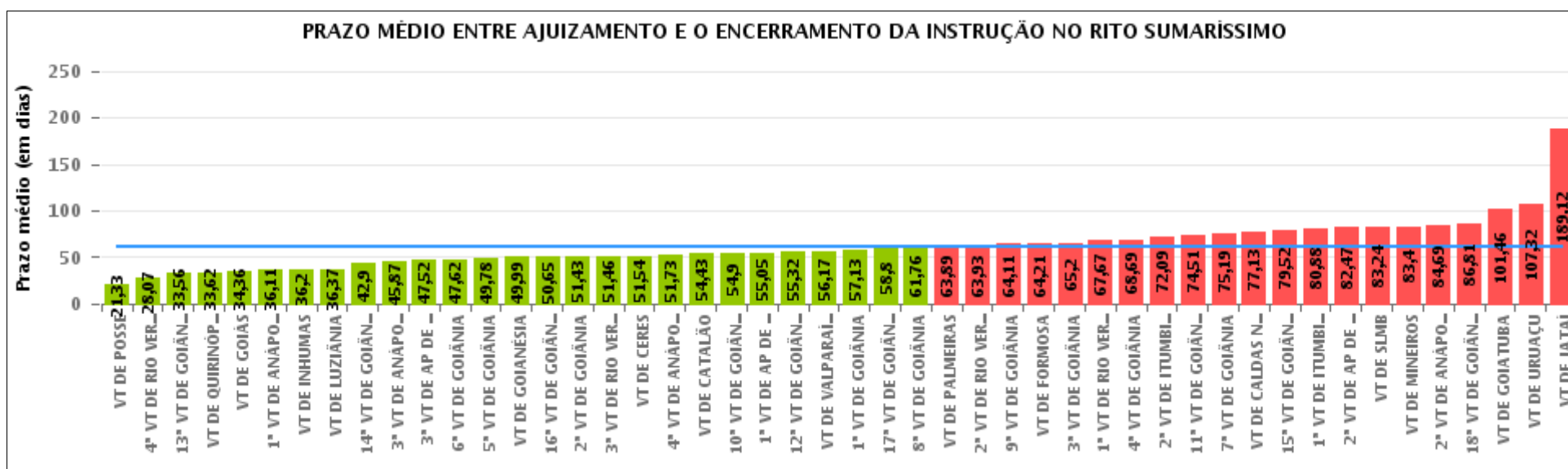



## COMPARATIVO DO PRAZO MÉDIO ENTRE O AJUIZAMENTO E O ENCERRAMENTO DA INSTRUÇÃO ENTRE AS VARAS DO GRUPO

Data do encerramento da instrução entre 1/2/2019 e 28/2/2019 23:59:59

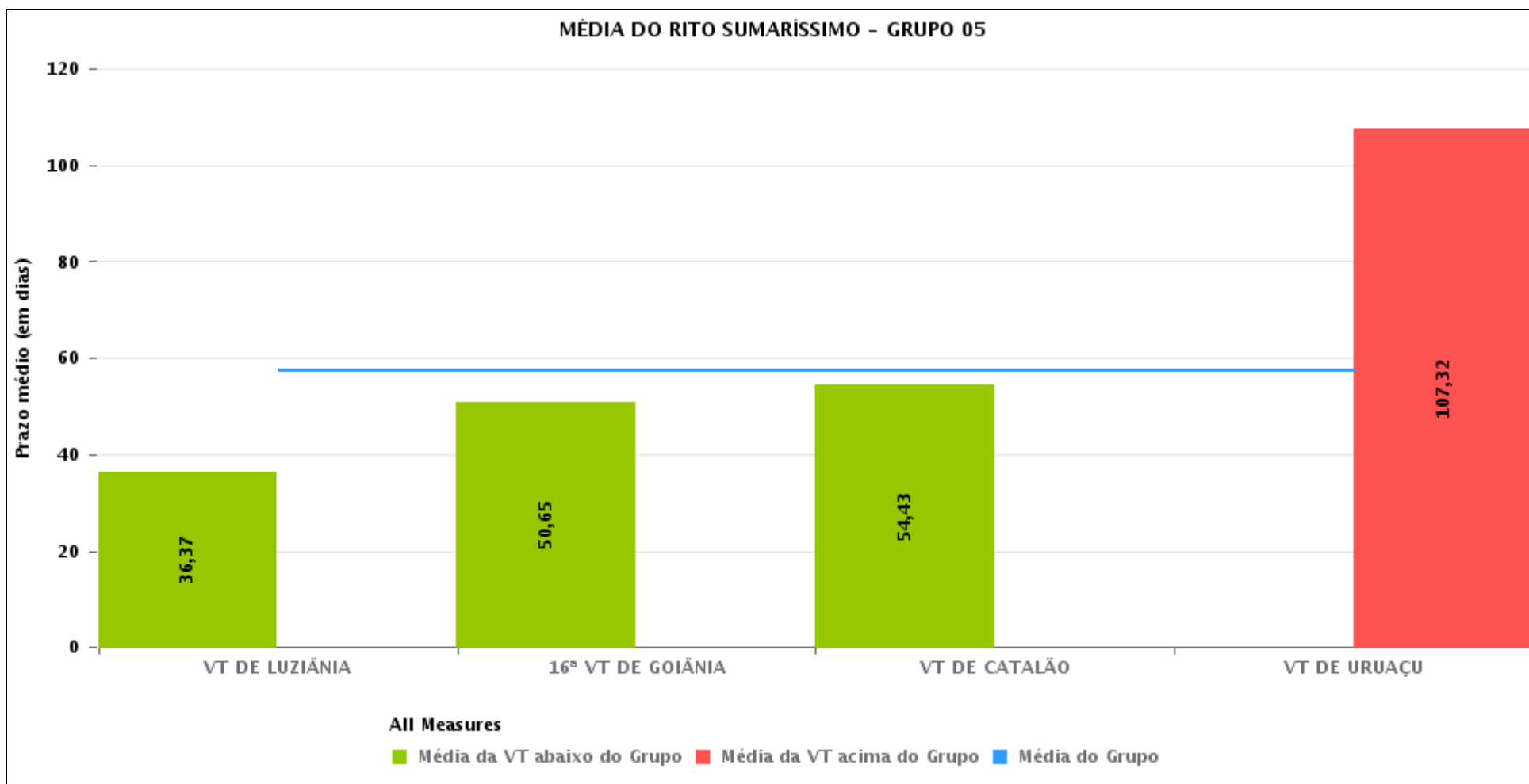



## PRAZO MÉDIO ENTRE O AJUIZAMENTO E O ENCERRAMENTO DA INSTRUÇÃO POR GRUPO

Data do encerramento da instrução entre 1/2/2019 e 28/2/2019 23:59:59

Rito	Grupo	Qtd. Processos	Prazo Médio (dias)	Ranking
SUMARÍSSIMO	GRUPO 01	58	21,33	1°
	GRUPO 06	138	56,17	2°
	GRUPO 05	331	57,56	3°
	GRUPO 03	739	62,6	4°
	GRUPO 04	3.118	63,04	5°
	GRUPO 02	148	63,89	6°

<p>Legenda:</p> <p># Grupo 01 – Até 750</p> <p>VT de Posse</p> <p># Grupo 02 – De 751 a 1000</p> <p>VT de Palmeiras de Goiás</p>	<p>1ª VT De Anápolis</p> <p>1ª VT De Rio Verde</p> <p>2ª VT De Rio Verde</p> <p>3ª VT De Rio Verde</p> <p>4ª VT De Rio Verde</p> <p>1ª VT De Itumbiara</p> <p>2ª VT De Itumbiara</p> <p>VT De Quirinópolis</p> <p>VT De Mineiros</p> <p>VT De Formosa</p>	<p># Grupo 04 – De 1501 a 2000</p> <p>1ª VT De Goiânia</p> <p>2ª VT De Goiânia</p> <p>3ª VT De Goiânia</p> <p>4ª VT De Goiânia</p> <p>5ª VT De Goiânia</p> <p>6ª VT De Goiânia</p> <p>7ª VT De Goiânia</p> <p>8ª VT De Goiânia</p> <p>9ª VT De Goiânia</p> <p>10ª VT De Goiânia</p> <p>11ª VT De Goiânia</p> <p>12ª VT De Goiânia</p> <p>13ª VT De Goiânia</p> <p>14ª VT De Goiânia</p> <p>15ª VT De Goiânia</p> <p>17ª VT De Goiânia</p> <p>18ª VT De Goiânia</p> <p>2ª VT De Anápolis</p> <p>3ª VT De Anápolis</p> <p>4ª VT De Anápolis</p> <p>1ª VT De Aparecida De Goiânia</p> <p>2ª VT De Aparecida De Goiânia</p> <p>3ª VT De Aparecida De Goiânia</p> <p>VT DE Jataí</p> <p>VT DE Goiatuba</p> <p>VT DE Caldas Novas</p> <p>VT DE Ceres</p> <p>VT DE São Luís de Montes Belos</p> <p>VT DE Goiás</p> <p>VT DE Goianésia</p> <p>VT DE Inhumas</p>	<p># Grupo 05 – De 2001 a 2500</p> <p>16ª VT De Goiânia</p> <p>VT De Luziânia</p> <p>VT De Catalão</p> <p>VT De Uruaçu</p> <p># Grupo 06 – Acima de 2500</p> <p>VT De Valparaíso de Goiás</p>
--	---	---	---



## PRAZO MÉDIO ENTRE O AJUIZAMENTO E O ENCERRAMENTO DA INSTRUÇÃO DE TODAS AS VARAS DO TRABALHO

Data do encerramento da instrução entre 1/2/2019 e 28/2/2019 23:59:59

### SUMARÍSSIMO

Qtd. Processos	Prazo Médio (dias)
4.532	61,85

Vara do Trabalho	Qtd Processos	Prazo Médio	Ranking
VARA DO TRABALHO DE POSSE	58	21,33	1°
4ª VARA DO TRABALHO DE RIO VERDE	54	28,07	2°
13ª VARA DO TRABALHO DE GOIÂNIA	113	33,56	3°
VARA DO TRABALHO DE QUIRINÓPOLIS	26	33,62	4°
VARA DO TRABALHO DE GOIÁS	132	34,36	5°
1ª VARA DO TRABALHO DE ANÁPOLIS	94	36,11	6°
VARA DO TRABALHO DE INHUMAS	89	36,2	7°
VARA DO TRABALHO DE LUZIÂNIA	100	36,37	8°
14ª VARA DO TRABALHO DE GOIÂNIA	123	42,9	9°
3ª VARA DO TRABALHO DE ANÁPOLIS	95	45,87	10°
3ª VARA DO TRABALHO DE APARECIDA DE GOIÂNIA	85	47,52	11°
6ª VARA DO TRABALHO DE GOIÂNIA	109	47,62	12°
5ª VARA DO TRABALHO DE GOIÂNIA	112	49,78	13°
VARA DO TRABALHO DE GOIANÉSIA	141	49,99	14°
16ª VARA DO TRABALHO DE GOIÂNIA	74	50,65	15°
2ª VARA DO TRABALHO DE GOIÂNIA	108	51,43	16°
3ª VARA DO TRABALHO DE RIO VERDE	50	51,46	17°
VARA DO TRABALHO DE CERES	35	51,54	18°
4ª VARA DO TRABALHO DE ANÁPOLIS	74	51,73	19°
VARA DO TRABALHO DE CATALÃO	98	54,43	20°
10ª VARA DO TRABALHO DE GOIÂNIA	89	54,9	21°
1ª VARA DO TRABALHO DE APARECIDA DE GOIÂNIA	95	55,05	22°
12ª VARA DO TRABALHO DE GOIÂNIA	103	55,32	23°
VARA DO TRABALHO DE VALPARAÍSO DE GOIÁS	138	56,17	24°
1ª VARA DO TRABALHO DE GOIÂNIA	107	57,13	25°
17ª VARA DO TRABALHO DE GOIÂNIA	110	58,8	26°



## PRAZO MÉDIO ENTRE O AJUIZAMENTO E O ENCERRAMENTO DA INSTRUÇÃO DE TODAS AS VARAS DO TRABALHO

### SUMARÍSSIMO

Qtd. Processos	Prazo Médio (dias)
4.532	61,85

Vara do Trabalho	Qtd Processos	Prazo Médio	Ranking
8ª VARA DO TRABALHO DE GOIÂNIA	97	61,76	27°
VARA DO TRABALHO DE PALMEIRAS	148	63,89	28°
2ª VARA DO TRABALHO DE RIO VERDE	45	63,93	29°
9ª VARA DO TRABALHO DE GOIÂNIA	102	64,11	30°
VARA DO TRABALHO DE FORMOSA	76	64,21	31°
3ª VARA DO TRABALHO DE GOIÂNIA	115	65,2	32°
1ª VARA DO TRABALHO DE RIO VERDE	54	67,67	33°
4ª VARA DO TRABALHO DE GOIÂNIA	74	68,69	34°
2ª VARA DO TRABALHO DE ITUMBIARA	127	72,09	35°
11ª VARA DO TRABALHO DE GOIÂNIA	113	74,51	36°
7ª VARA DO TRABALHO DE GOIÂNIA	151	75,19	37°
VARA DO TRABALHO DE CALDAS NOVAS	246	77,13	38°
15ª VARA DO TRABALHO DE GOIÂNIA	84	79,52	39°
1ª VARA DO TRABALHO DE ITUMBIARA	168	80,88	40°
2ª VARA DO TRABALHO DE APARECIDA DE GOIÂNIA	72	82,47	41°
VARA DO TRABALHO DE SÃO LUIS DE MONTES BELOS	45	83,24	42°
VARA DO TRABALHO DE MINEIROS	45	83,4	43°
2ª VARA DO TRABALHO DE ANÁPOLIS	62	84,69	44°
18ª VARA DO TRABALHO DE GOIÂNIA	111	86,81	45°
VARA DO TRABALHO DE GOIATUBA	57	101,46	46°
VARA DO TRABALHO DE URUAÇU	59	107,32	47°
VARA DO TRABALHO DE JATAÍ	69	189,12	48°



## PRAZO MÉDIO ENTRE O AJUIZAMENTO E O ENCERRAMENTO DA INSTRUÇÃO - 16ª VARA DO TRABALHO DE GOIÂNIA

Data do encerramento da instrução entre 1/2/2019 e 28/2/2019 23:59:59

### 16ª VARA DO TRABALHO DE GOIÂNIA

#### SUMARÍSSIMO

Qtd	Prazo Médio
74	50,65

Nr. Processo	Ajuiz.	nc. Instruçã	Prazo
RTSum - 0010007-16.2019.5.18.0016	07/01/19	04/02/19	28
RTSum - 0010010-68.2019.5.18.0016	08/01/19	04/02/19	27
RTSum - 0010014-08.2019.5.18.0016	09/01/19	11/02/19	33
RTSum - 0010015-90.2019.5.18.0016	09/01/19	12/02/19	34
RTSum - 0010021-97.2019.5.18.0016	10/01/19	12/02/19	33
RTSum - 0010022-82.2019.5.18.0016	10/01/19	12/02/19	33
RTSum - 0010030-59.2019.5.18.0016	14/01/19	12/02/19	29
RTSum - 0010032-29.2019.5.18.0016	14/01/19	12/02/19	29
RTSum - 0010033-14.2019.5.18.0016	15/01/19	13/02/19	29
RTSum - 0010035-81.2019.5.18.0016	15/01/19	14/02/19	30
RTSum - 0010040-06.2019.5.18.0016	15/01/19	13/02/19	29
RTSum - 0010041-88.2019.5.18.0016	15/01/19	13/02/19	29
RTSum - 0010042-73.2019.5.18.0016	16/01/19	13/02/19	28
RTSum - 0010049-65.2019.5.18.0016	16/01/19	04/02/19	19
RTSum - 0010051-35.2019.5.18.0016	17/01/19	14/02/19	28
RTSum - 0010055-72.2019.5.18.0016	17/01/19	14/02/19	28
RTSum - 0010061-79.2019.5.18.0016	18/01/19	07/02/19	20
RTSum - 0010069-56.2019.5.18.0016	21/01/19	18/02/19	28
RTSum - 0010081-70.2019.5.18.0016	22/01/19	19/02/19	28
RTSum - 0010082-55.2019.5.18.0016	23/01/19	15/02/19	23
RTSum - 0010083-40.2019.5.18.0016	23/01/19	15/02/19	23
RTSum - 0010087-77.2019.5.18.0016	23/01/19	15/02/19	23

**Legenda:**

**Ajuiz.** Data do Ajuizamento;

**Enc. da Instrução:** Data da conclusão para proferir sentença;

**Prazo:** Quantidade de dias decorridos do ajuizamento até o encerramento da instrução.





## PRAZO MÉDIO ENTRE O AJUIZAMENTO E O ENCERRAMENTO DA INSTRUÇÃO - 16ª VARA DO TRABALHO DE GOIÂNIA

### 16ª VARA DO TRABALHO DE GOIÂNIA

#### SUMARÍSSIMO

Qtd	Prazo Médio
74	50,65

Nr. Processo	Ajuiz.	nc. Instruçã	Prazo
RTSum - 0010090-38.2019.5.18.0014	28/01/19	26/02/19	29
RTSum - 0010096-39.2019.5.18.0016	24/01/19	14/02/19	21
RTSum - 0010097-24.2019.5.18.0016	25/01/19	18/02/19	24
RTSum - 0010099-91.2019.5.18.0016	25/01/19	19/02/19	25
RTSum - 0010104-16.2019.5.18.0016	26/01/19	08/02/19	13
RTSum - 0010119-82.2019.5.18.0016	29/01/19	26/02/19	28
RTSum - 0010157-94.2019.5.18.0016	04/02/19	11/02/19	7
RTSum - 0010160-49.2019.5.18.0016	04/02/19	08/02/19	4
RTSum - 0010165-71.2019.5.18.0016	04/02/19	11/02/19	7
RTSum - 0010173-48.2019.5.18.0016	05/02/19	26/02/19	21
RTSum - 0010176-03.2019.5.18.0016	05/02/19	08/02/19	3
RTSum - 0010185-62.2019.5.18.0016	06/02/19	20/02/19	14
RTSum - 0010195-09.2019.5.18.0016	08/02/19	21/02/19	13
RTSum - 0010197-76.2019.5.18.0016	08/02/19	11/02/19	3
RTSum - 0010204-68.2019.5.18.0016	11/02/19	11/02/19	0
RTSum - 0010239-28.2019.5.18.0016	14/02/19	18/02/19	4
RTSum - 0010258-34.2019.5.18.0016	18/02/19	26/02/19	8
RTSum - 0010313-82.2019.5.18.0016	28/02/19	28/02/19	0
RTSum - 0010467-37.2018.5.18.0016	17/04/18	14/02/19	303
RTSum - 0011248-59.2018.5.18.0016	20/09/18	11/02/19	144
RTSum - 0011261-58.2018.5.18.0016	24/09/18	21/02/19	150
RTSum - 0011312-69.2018.5.18.0016	02/10/18	15/02/19	136
RTSum - 0011315-24.2018.5.18.0016	02/10/18	27/02/19	148
RTSum - 0011455-58.2018.5.18.0016	31/10/18	19/02/19	111
RTSum - 0011500-62.2018.5.18.0016	10/11/18	12/02/19	94

**Legenda:**

**Ajuiz.** Data do Ajuizamento;

**Enc. da Instrução:** Data da conclusão para proferir sentença;

**Prazo:** Quantidade de dias decorridos do ajuizamento até o encerramento da instrução.



## PRAZO MÉDIO ENTRE O AJUIZAMENTO E O ENCERRAMENTO DA INSTRUÇÃO - 16ª VARA DO TRABALHO DE GOIÂNIA

### 16ª VARA DO TRABALHO DE GOIÂNIA

#### SUMARÍSSIMO

Qtd	Prazo Médio
74	50,65

Nr. Processo	Ajuiz.	nc. Instruçã	Prazo
RTSum - 0011505-26.2018.5.18.0003	05/12/18	06/02/19	63
RTSum - 0011524-90.2018.5.18.0016	14/11/18	04/02/19	82
RTSum - 0011536-07.2018.5.18.0016	19/11/18	05/02/19	78
RTSum - 0011541-29.2018.5.18.0016	20/11/18	12/02/19	84
RTSum - 0011569-94.2018.5.18.0016	26/11/18	19/02/19	85
RTSum - 0011574-19.2018.5.18.0016	27/11/18	21/02/19	86
RTSum - 0011579-41.2018.5.18.0016	27/11/18	05/02/19	70
RTSum - 0011591-55.2018.5.18.0016	28/11/18	21/02/19	85
RTSum - 0011602-84.2018.5.18.0016	30/11/18	15/02/19	77
RTSum - 0011619-23.2018.5.18.0016	04/12/18	25/02/19	83
RTSum - 0011627-97.2018.5.18.0016	05/12/18	18/02/19	75
RTSum - 0011632-22.2018.5.18.0016	06/12/18	15/02/19	71
RTSum - 0011634-89.2018.5.18.0016	06/12/18	21/02/19	77
RTSum - 0011648-73.2018.5.18.0016	11/12/18	27/02/19	78
RTSum - 0011650-43.2018.5.18.0016	11/12/18	26/02/19	77
RTSum - 0011656-50.2018.5.18.0016	13/12/18	21/02/19	70
RTSum - 0011659-05.2018.5.18.0016	13/12/18	21/02/19	70
RTSum - 0011665-12.2018.5.18.0016	14/12/18	05/02/19	53
RTSum - 0011674-71.2018.5.18.0016	17/12/18	21/02/19	66
RTSum - 0011675-56.2018.5.18.0016	18/12/18	07/02/19	51
RTSum - 0011692-92.2018.5.18.0016	20/12/18	08/02/19	50
RTSum - 0011693-77.2018.5.18.0016	20/12/18	22/02/19	64
RTSum - 0011695-47.2018.5.18.0016	20/12/18	04/02/19	46
RTSum - 0011701-54.2018.5.18.0016	23/12/18	08/02/19	47
RTSum - 0011703-24.2018.5.18.0016	26/12/18	08/02/19	44

**Legenda:**

**Ajuiz.** Data do Ajuizamento;

**Enc. da Instrução:** Data da conclusão para proferir sentença;

**Prazo:** Quantidade de dias decorridos do ajuizamento até o encerramento da instrução.



**PRAZO MÉDIO ENTRE O AJUIZAMENTO E O  
ENCERRAMENTO DA INSTRUÇÃO - 16ª VARA DO  
TRABALHO DE GOIÂNIA**

**16ª VARA DO TRABALHO DE GOIÂNIA**

**SUMARÍSSIMO**

Qtd	Prazo Médio
74	50,65

Nr. Processo	Ajuiz.	nc. Instruçã	Prazo
RTSum - 0011705-91.2018.5.18.0016	27/12/18	14/02/19	49
RTSum - 0011708-46.2018.5.18.0016	28/12/18	12/02/19	46

**Legenda:**

**Ajuiz.** Data do Ajuizamento;

**Enc. da Instrução:** Data da conclusão para proferir sentença;

**Prazo:** Quantidade de dias decorridos do ajuizamento até o encerramento da instrução.



## PRAZO MÉDIO ENTRE O AJUIZAMENTO E O ENCERRAMENTO DA INSTRUÇÃO - 16ª VARA DO TRABALHO DE GOIÂNIA

Data do encerramento da instrução entre 1/2/2019 e 28/2/2019 23:59:59

### CAMILA BAIÃO VIGILATO

#### SUMARÍSSIMO

Qtd	Prazo Médio
15	27,13

Nr. Processo	Ajuiz.	nc. Instruçã	Prazo
RTSum - 0010014-08.2019.5.18.0016	09/01/19	11/02/19	33
RTSum - 0010015-90.2019.5.18.0016	09/01/19	12/02/19	34
RTSum - 0010022-82.2019.5.18.0016	10/01/19	12/02/19	33
RTSum - 0010030-59.2019.5.18.0016	14/01/19	12/02/19	29
RTSum - 0010032-29.2019.5.18.0016	14/01/19	12/02/19	29
RTSum - 0010033-14.2019.5.18.0016	15/01/19	13/02/19	29
RTSum - 0010035-81.2019.5.18.0016	15/01/19	14/02/19	30
RTSum - 0010040-06.2019.5.18.0016	15/01/19	13/02/19	29
RTSum - 0010041-88.2019.5.18.0016	15/01/19	13/02/19	29
RTSum - 0010042-73.2019.5.18.0016	16/01/19	13/02/19	28
RTSum - 0010055-72.2019.5.18.0016	17/01/19	14/02/19	28
RTSum - 0010082-55.2019.5.18.0016	23/01/19	15/02/19	23
RTSum - 0010083-40.2019.5.18.0016	23/01/19	15/02/19	23
RTSum - 0010087-77.2019.5.18.0016	23/01/19	15/02/19	23
RTSum - 0010165-71.2019.5.18.0016	04/02/19	11/02/19	7

**Legenda:**

**Ajuiz.** Data do Ajuizamento;

**Enc. da Instrução:** Data da conclusão para proferir sentença;

**Prazo:** Quantidade de dias decorridos do ajuizamento até o encerramento da instrução.

### CELSO MOREDO GARCIA

#### SUMARÍSSIMO

Qtd	Prazo Médio
3	25,67



**PRAZO MÉDIO ENTRE O AJUIZAMENTO E O  
ENCERRAMENTO DA INSTRUÇÃO - 16ª VARA DO  
TRABALHO DE GOIÂNIA**

**CELSO MOREDO GARCIA**

**SUMARÍSSIMO**

Qtd	Prazo Médio
3	25,67

Nr. Processo	Ajuiz.	nc. Instruçã	Prazo
RTSum - 0010069-56.2019.5.18.0016	21/01/19	18/02/19	28
RTSum - 0010097-24.2019.5.18.0016	25/01/19	18/02/19	24
RTSum - 0010099-91.2019.5.18.0016	25/01/19	19/02/19	25

**Legenda:**

**Ajuiz.** Data do Ajuizamento;

**Enc. da Instrução:** Data da conclusão para proferir sentença;

**Prazo:** Quantidade de dias decorridos do ajuizamento até o encerramento da instrução.

**EDUARDO DO NASCIMENTO**

**SUMARÍSSIMO**

Qtd	Prazo Médio
1	19

Nr. Processo	Ajuiz.	nc. Instruçã	Prazo
RTSum - 0010049-65.2019.5.18.0016	16/01/19	04/02/19	19

**Legenda:**

**Ajuiz.** Data do Ajuizamento;

**Enc. da Instrução:** Data da conclusão para proferir sentença;

**Prazo:** Quantidade de dias decorridos do ajuizamento até o encerramento da instrução.

**EDUARDO TADEU THON**

**SUMARÍSSIMO**

Qtd	Prazo Médio
7	46

Nr. Processo	Ajuiz.	nc. Instruçã	Prazo
--------------	--------	--------------	-------



**PRAZO MÉDIO ENTRE O AJUIZAMENTO E O  
ENCERRAMENTO DA INSTRUÇÃO - 16ª VARA DO  
TRABALHO DE GOIÂNIA**

**EDUARDO TADEU THON**

**SUMARÍSSIMO**

Qtd	Prazo Médio
7	46

Nr. Processo	Ajuiz.	nc. Instruçã	Prazo
RTSum - 0010007-16.2019.5.18.0016	07/01/19	04/02/19	28
RTSum - 0011665-12.2018.5.18.0016	14/12/18	05/02/19	53
RTSum - 0011675-56.2018.5.18.0016	18/12/18	07/02/19	51
RTSum - 0011692-92.2018.5.18.0016	20/12/18	08/02/19	50
RTSum - 0011701-54.2018.5.18.0016	23/12/18	08/02/19	47
RTSum - 0011703-24.2018.5.18.0016	26/12/18	08/02/19	44
RTSum - 0011705-91.2018.5.18.0016	27/12/18	14/02/19	49

**Legenda:**

**Ajuiz.** Data do Ajuizamento;

**Enc. da Instrução:** Data da conclusão para proferir sentença;

**Prazo:** Quantidade de dias decorridos do ajuizamento até o encerramento da instrução.

**GIRLENE DE CASTRO ARAÚJO  
ALMEIDA**

**SUMARÍSSIMO**

Qtd	Prazo Médio
42	65,07

Nr. Processo	Ajuiz.	nc. Instruçã	Prazo
RTSum - 0010010-68.2019.5.18.0016	08/01/19	04/02/19	27
RTSum - 0010051-35.2019.5.18.0016	17/01/19	14/02/19	28
RTSum - 0010061-79.2019.5.18.0016	18/01/19	07/02/19	20
RTSum - 0010081-70.2019.5.18.0016	22/01/19	19/02/19	28
RTSum - 0010090-38.2019.5.18.0014	28/01/19	26/02/19	29
RTSum - 0010096-39.2019.5.18.0016	24/01/19	14/02/19	21

**Legenda:**

**Ajuiz.** Data do Ajuizamento;

**Enc. da Instrução:** Data da conclusão para proferir sentença;

**Prazo:** Quantidade de dias decorridos do ajuizamento até o encerramento da instrução.



**PRAZO MÉDIO ENTRE O AJUIZAMENTO E O  
ENCERRAMENTO DA INSTRUÇÃO - 16ª VARA DO  
TRABALHO DE GOIÂNIA**

**GIRLENE DE CASTRO ARAÚJO  
ALMEIDA**

**SUMARÍSSIMO**

Qtd	Prazo Médio
42	65,07

Nr. Processo	Ajuiz.	nc. Instruçã	Prazo
RTSum - 0010104-16.2019.5.18.0016	26/01/19	08/02/19	13
RTSum - 0010119-82.2019.5.18.0016	29/01/19	26/02/19	28
RTSum - 0010160-49.2019.5.18.0016	04/02/19	08/02/19	4
RTSum - 0010173-48.2019.5.18.0016	05/02/19	26/02/19	21
RTSum - 0010176-03.2019.5.18.0016	05/02/19	08/02/19	3
RTSum - 0010185-62.2019.5.18.0016	06/02/19	20/02/19	14
RTSum - 0010195-09.2019.5.18.0016	08/02/19	21/02/19	13
RTSum - 0010239-28.2019.5.18.0016	14/02/19	18/02/19	4
RTSum - 0010258-34.2019.5.18.0016	18/02/19	26/02/19	8
RTSum - 0010313-82.2019.5.18.0016	28/02/19	28/02/19	0
RTSum - 0010467-37.2018.5.18.0016	17/04/18	14/02/19	303
RTSum - 0011248-59.2018.5.18.0016	20/09/18	11/02/19	144
RTSum - 0011261-58.2018.5.18.0016	24/09/18	21/02/19	150
RTSum - 0011312-69.2018.5.18.0016	02/10/18	15/02/19	136
RTSum - 0011315-24.2018.5.18.0016	02/10/18	27/02/19	148
RTSum - 0011455-58.2018.5.18.0016	31/10/18	19/02/19	111
RTSum - 0011500-62.2018.5.18.0016	10/11/18	12/02/19	94
RTSum - 0011505-26.2018.5.18.0003	05/12/18	06/02/19	63
RTSum - 0011524-90.2018.5.18.0016	14/11/18	04/02/19	82
RTSum - 0011536-07.2018.5.18.0016	19/11/18	05/02/19	78
RTSum - 0011541-29.2018.5.18.0016	20/11/18	12/02/19	84
RTSum - 0011569-94.2018.5.18.0016	26/11/18	19/02/19	85
RTSum - 0011574-19.2018.5.18.0016	27/11/18	21/02/19	86
RTSum - 0011591-55.2018.5.18.0016	28/11/18	21/02/19	85

**Legenda:**

**Ajuiz. Data do Ajuizamento;**

**Enc. da Instrução: Data da conclusão para proferir sentença;**

**Prazo: Quantidade de dias decorridos do ajuizamento até o encerramento da instrução.**



**PRAZO MÉDIO ENTRE O AJUIZAMENTO E O  
ENCERRAMENTO DA INSTRUÇÃO - 16ª VARA DO  
TRABALHO DE GOIÂNIA**

**GIRLENE DE CASTRO ARAÚJO  
ALMEIDA**

**SUMARÍSSIMO**

Qtd	Prazo Médio
42	65,07

Nr. Processo	Ajuiz.	nc. Instruçã	Prazo
RTSum - 0011602-84.2018.5.18.0016	30/11/18	15/02/19	77
RTSum - 0011619-23.2018.5.18.0016	04/12/18	25/02/19	83
RTSum - 0011627-97.2018.5.18.0016	05/12/18	18/02/19	75
RTSum - 0011632-22.2018.5.18.0016	06/12/18	15/02/19	71
RTSum - 0011634-89.2018.5.18.0016	06/12/18	21/02/19	77
RTSum - 0011648-73.2018.5.18.0016	11/12/18	27/02/19	78
RTSum - 0011656-50.2018.5.18.0016	13/12/18	21/02/19	70
RTSum - 0011659-05.2018.5.18.0016	13/12/18	21/02/19	70
RTSum - 0011674-71.2018.5.18.0016	17/12/18	21/02/19	66
RTSum - 0011693-77.2018.5.18.0016	20/12/18	22/02/19	64
RTSum - 0011695-47.2018.5.18.0016	20/12/18	04/02/19	46
RTSum - 0011708-46.2018.5.18.0016	28/12/18	12/02/19	46

**Legenda:**

**Ajuiz. Data do Ajuizamento;**

**Enc. da Instrução: Data da conclusão para proferir sentença;**

**Prazo: Quantidade de dias decorridos do ajuizamento até o encerramento da instrução.**

**MARCELO ALVES GOMES**

**SUMARÍSSIMO**

Qtd	Prazo Médio
1	70

Nr. Processo	Ajuiz.	nc. Instruçã	Prazo
RTSum - 0011579-41.2018.5.18.0016	27/11/18	05/02/19	70

**Legenda:**

**Ajuiz. Data do Ajuizamento;**

**Enc. da Instrução: Data da conclusão para proferir sentença;**

**Prazo: Quantidade de dias decorridos do ajuizamento até o encerramento da instrução.**





## PRAZO MÉDIO ENTRE O AJUIZAMENTO E O ENCERRAMENTO DA INSTRUÇÃO - 16ª VARA DO TRABALHO DE GOIÂNIA

**MARCFILIO ALVES GOMES**

**NARAYANA TEIXEIRA HANNAS**

**SUMARÍSSIMO**

Qtd	Prazo Médio
1	77

Nr. Processo	Ajuiz.	nc. Instruçã	Prazo
RTSum - 0011650-43.2018.5.18.0016	11/12/18	26/02/19	77

Legenda:  
Ajuiz. Data do Ajuizamento;  
Enc. da Instrução: Data da conclusão para proferir sentença;  
Prazo: Quantidade de dias decorridos do ajuizamento até o encerramento da instrução.

**PATRÍCIA CAROLINE SILVA ABRÃO**

**SUMARÍSSIMO**

Qtd	Prazo Médio
3	3,33

Nr. Processo	Ajuiz.	nc. Instruçã	Prazo
RTSum - 0010157-94.2019.5.18.0016	04/02/19	11/02/19	7
RTSum - 0010197-76.2019.5.18.0016	08/02/19	11/02/19	3
RTSum - 0010204-68.2019.5.18.0016	11/02/19	11/02/19	0

Legenda:  
Ajuiz. Data do Ajuizamento;  
Enc. da Instrução: Data da conclusão para proferir sentença;  
Prazo: Quantidade de dias decorridos do ajuizamento até o encerramento da instrução.

**RONIE CARLOS BENTO DE SOUSA**

**SUMARÍSSIMO**

Qtd	Prazo Médio
1	33



**PRAZO MÉDIO ENTRE O AJUIZAMENTO E O  
ENCERRAMENTO DA INSTRUÇÃO - 16ª VARA DO  
TRABALHO DE GOIÂNIA**

**RONIE CARLOS BENTO DE SOUSA**

**SUMARÍSSIMO**

Nr. Processo	Ajuiz.	nc. Instruçã	Prazo
RTSum - 0010021-97.2019.5.18.0016	10/01/19	12/02/19	33

**Legenda:**  
**Ajuiz. Data do Ajuizamento;**  
**Enc. da Instrução: Data da conclusão para proferir sentença;**  
**Prazo: Quantidade de dias decorridos do ajuizamento até o encerramento da instrução.**