

## Conceituação

| Tema                              | Prazos Processuais   |
|-----------------------------------|--|
| <b>Relatórios</b>                 | Evolução Histórica<br>Comparativo por VT<br>Comparativo por Grupo<br>Por Grupo<br>Por VT<br>Por Processo<br>Por Magistrado   |
| <b>Resumo</b>                     | Apresenta o prazo médio desde o ajuizamento da ação até o encerramento da instrução.   |
| <b>Descrição</b>                  | O prazo médio é obtido calculando-se a quantidade de dias decorridos desde o ajuizamento até o encerramento da instrução.<br>Os dados são extraídos baseando-se nos itens do e-Gestão:<br><br>267 e 90267 - Do ajuizamento da ação até o encerramento da instrução na fase de conhecimento – rito sumaríssimo;<br><br>268 e 90268 – Do ajuizamento da ação até o encerramento da instrução na fase de conhecimento – exceto rito sumaríssimo (ordinário) |
| <b>Origem da informação</b>       | e-Gestão   |
| <b>Critérios e transformações</b> | Coletado do e-Gestão, consolidado, otimizado e classificado para análise.  |
| <b>Análises possíveis</b>         | Prazo médio entre o ajuizamento da ação e o encerramento da instrução, detalhado de forma Geral, Por grupo, por VT, Por Processo e Por Magistrado.   |



## EVOLUÇÃO HISTÓRICA DOS PRAZOS PROCESSUAIS ENTRE O AJUIZAMENTO E O ENCERRAMENTO DA INSTRUÇÃO - 1ª VARA DO TRABALHO DE ANÁPOLIS

Data do encerramento da instrução entre 1/2/2019 e 28/2/2019 23:59:59

| Rito               | Qtd        | Prazo Médio  |
|--------------------|------------|--------------|
| ORDINÁRIO          | 65         | 119,2        |
| SUMARÍSSIMO        | 94         | 36,11        |
| <b>Total/Média</b> | <b>159</b> | <b>70,08</b> |

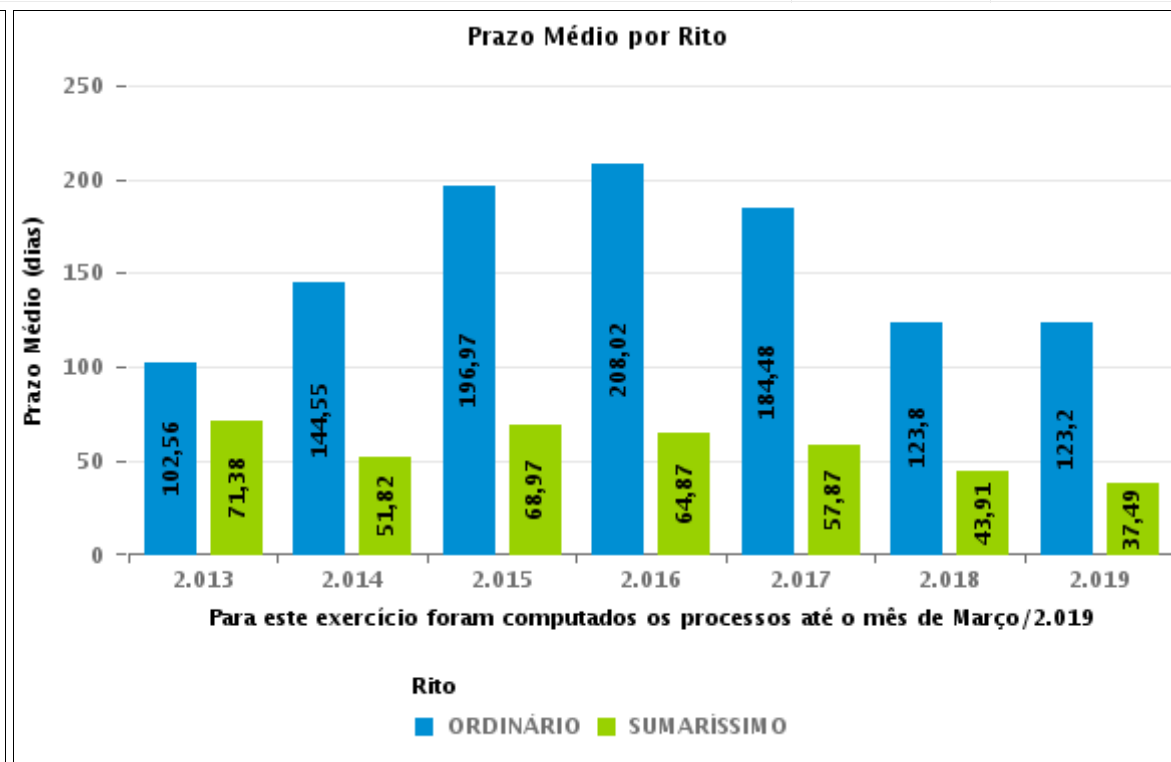
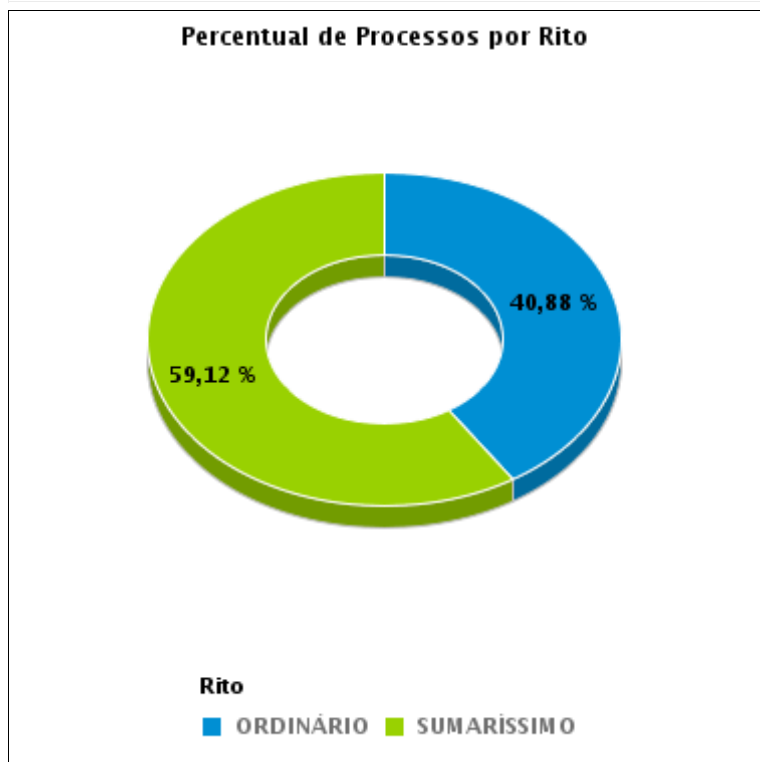



## COMPARATIVO DO PRAZO MÉDIO ENTRE O AJUIZAMENTO E O ENCERRAMENTO DA INSTRUÇÃO - 1ª VARA DO TRABALHO DE ANÁPOLIS

Data do encerramento da instrução entre 1/2/2019 e 28/2/2019 23:59:59

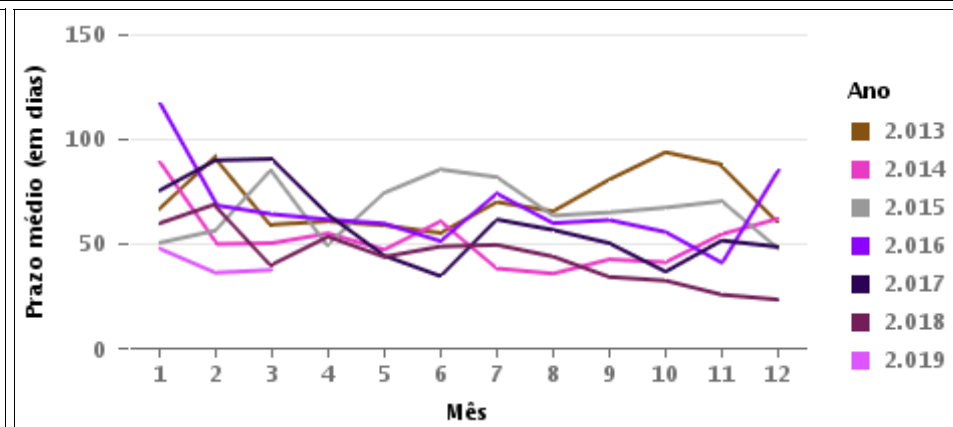
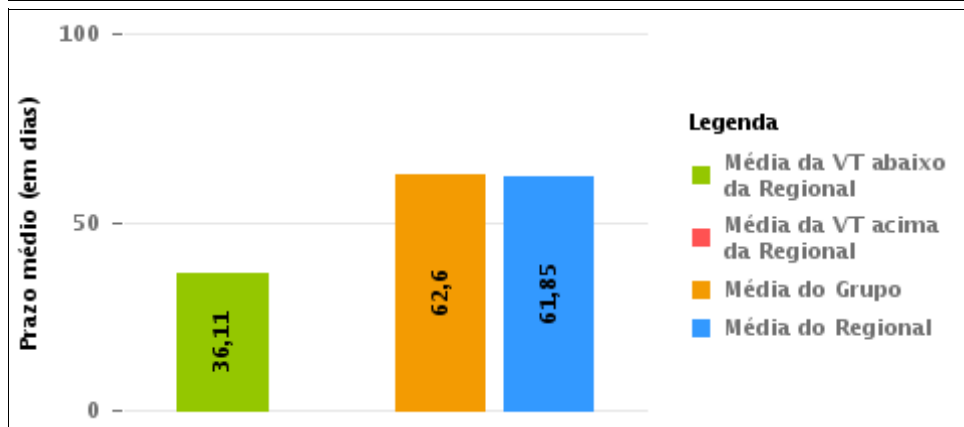
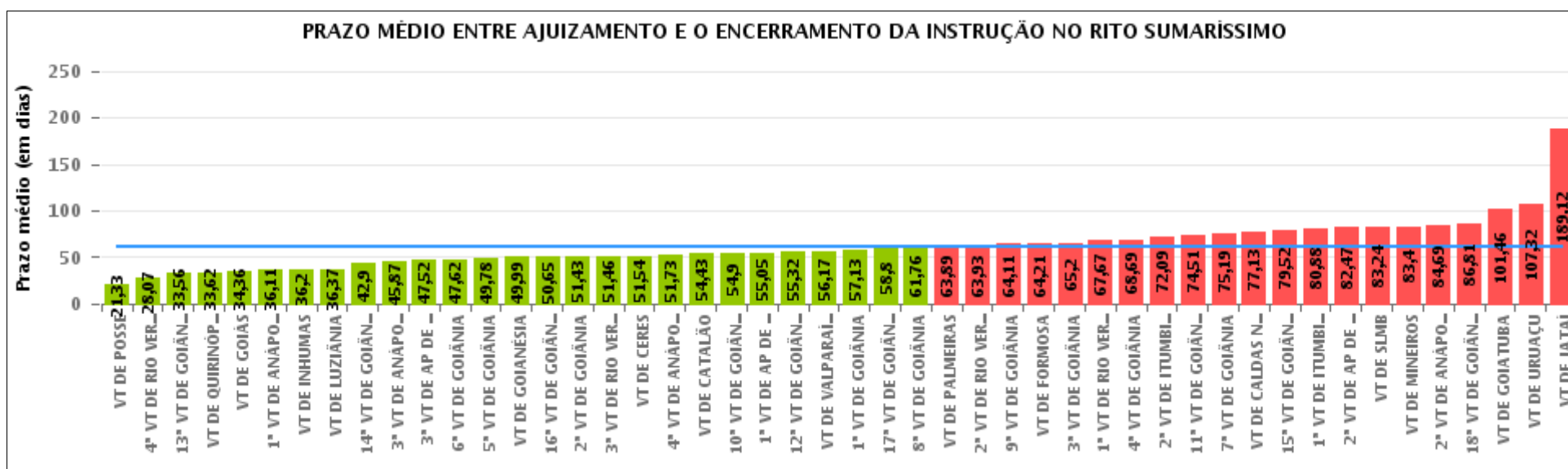



## COMPARATIVO DO PRAZO MÉDIO ENTRE O AJUIZAMENTO E O ENCERRAMENTO DA INSTRUÇÃO ENTRE AS VARAS DO GRUPO

Data do encerramento da instrução entre 1/2/2019 e 28/2/2019 23:59:59

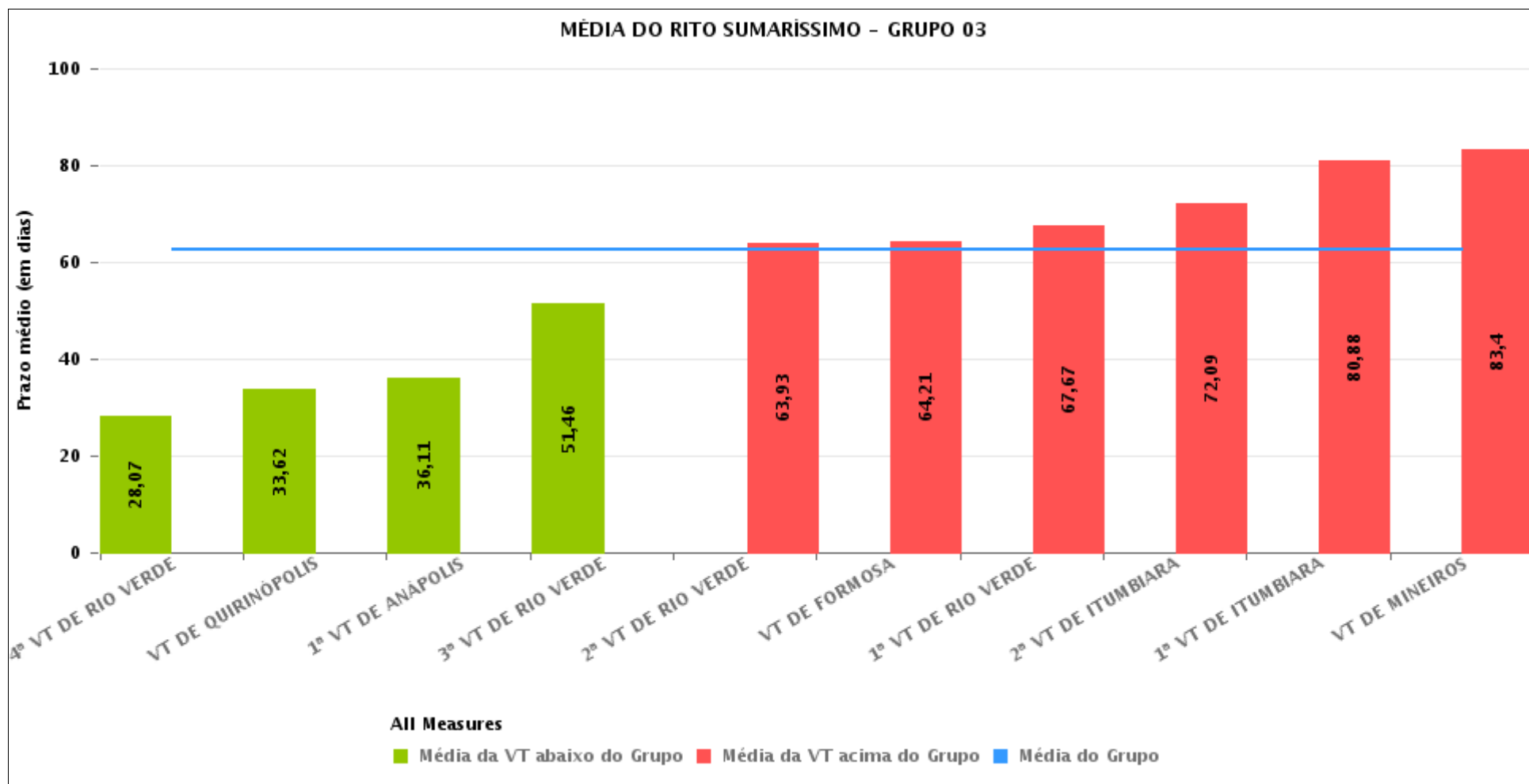



## PRAZO MÉDIO ENTRE O AJUIZAMENTO E O ENCERRAMENTO DA INSTRUÇÃO POR GRUPO

Data do encerramento da instrução entre 1/2/2019 e 28/2/2019 23:59:59

| Rito        | Grupo    | Qtd. Processos | Prazo Médio (dias) | Ranking |
|-------------|----------|----------------|--------------------|---------|
| SUMARÍSSIMO | GRUPO 01 | 58             | 21,33              | 1°      |
|             | GRUPO 06 | 138            | 56,17              | 2°      |
|             | GRUPO 05 | 331            | 57,56              | 3°      |
|             | GRUPO 03 | 739            | 62,6               | 4°      |
|             | GRUPO 04 | 3.118          | 63,04              | 5°      |
|             | GRUPO 02 | 148            | 63,89              | 6°      |

| Legenda:                   |                    | # Grupo 04 – De 1501 a 2000    | # Grupo 05 – De 2001 a 2500 |
|----------------------------|--------------------|--------------------------------|-----------------------------|
| # Grupo 01 – Até 750       | 1ª VT De Anápolis  | 1ª VT De Goiânia               | 16ª VT De Goiânia           |
| VT de Posse                | 1ª VT De Rio Verde | 2ª VT De Goiânia               | VT De Luziânia              |
|                            | 2ª VT De Rio Verde | 3ª VT De Goiânia               | VT De Catalão               |
|                            | 3ª VT De Rio Verde | 4ª VT De Goiânia               | VT De Uruaçu                |
|                            | 4ª VT De Rio Verde | 5ª VT De Goiânia               |                             |
| # Grupo 02 – De 751 a 1000 | 1ª VT De Itumbiara | 6ª VT De Goiânia               | # Grupo 06 – Acima de 2500  |
| VT de Palmeiras de Goiás   | 2ª VT De Itumbiara | 7ª VT De Goiânia               | VT De Valparaíso de Goiás   |
|                            | VT De Quirinópolis | 8ª VT De Goiânia               |                             |
|                            | VT De Mineiros     | 9ª VT De Goiânia               |                             |
|                            | VT De Formosa      | 10ª VT De Goiânia              |                             |
|                            |                    | 11ª VT De Goiânia              |                             |
|                            |                    | 12ª VT De Goiânia              |                             |
|                            |                    | 13ª VT De Goiânia              |                             |
|                            |                    | 14ª VT De Goiânia              |                             |
|                            |                    | 15ª VT De Goiânia              |                             |
|                            |                    | 17ª VT De Goiânia              |                             |
|                            |                    | 18ª VT De Goiânia              |                             |
|                            |                    | 2ª VT De Anápolis              |                             |
|                            |                    | 3ª VT De Anápolis              |                             |
|                            |                    | 4ª VT De Anápolis              |                             |
|                            |                    | 1ª VT De Aparecida De Goiânia  |                             |
|                            |                    | 2ª VT De Aparecida De Goiânia  |                             |
|                            |                    | 3ª VT De Aparecida De Goiânia  |                             |
|                            |                    | VT DE Jataí                    |                             |
|                            |                    | VT DE Goiatuba                 |                             |
|                            |                    | VT DE Caldas Novas             |                             |
|                            |                    | VT DE Ceres                    |                             |
|                            |                    | VT DE São Luís de Montes Belos |                             |
|                            |                    | VT DE Goiás                    |                             |
|                            |                    | VT DE Goianésia                |                             |
|                            |                    | VT DE Inhumas                  |                             |



## PRAZO MÉDIO ENTRE O AJUIZAMENTO E O ENCERRAMENTO DA INSTRUÇÃO DE TODAS AS VARAS DO TRABALHO

Data do encerramento da instrução entre 1/2/2019 e 28/2/2019 23:59:59

### SUMARÍSSIMO

| Qtd. Processos | Prazo Médio (dias) |
|----------------|--------------------|
| 4.532          | 61,85              |

| Vara do Trabalho                            | Qtd Processos | Prazo Médio | Ranking |
|---|---------------|-------------|---------|
| VARA DO TRABALHO DE POSSE                   | 58            | 21,33       | 1°      |
| 4ª VARA DO TRABALHO DE RIO VERDE            | 54            | 28,07       | 2°      |
| 13ª VARA DO TRABALHO DE GOIÂNIA             | 113           | 33,56       | 3°      |
| VARA DO TRABALHO DE QUIRINÓPOLIS            | 26            | 33,62       | 4°      |
| VARA DO TRABALHO DE GOIÁS                   | 132           | 34,36       | 5°      |
| 1ª VARA DO TRABALHO DE ANÁPOLIS             | 94            | 36,11       | 6°      |
| VARA DO TRABALHO DE INHUMAS                 | 89            | 36,2        | 7°      |
| VARA DO TRABALHO DE LUZIÂNIA                | 100           | 36,37       | 8°      |
| 14ª VARA DO TRABALHO DE GOIÂNIA             | 123           | 42,9        | 9°      |
| 3ª VARA DO TRABALHO DE ANÁPOLIS             | 95            | 45,87       | 10°     |
| 3ª VARA DO TRABALHO DE APARECIDA DE GOIÂNIA | 85            | 47,52       | 11°     |
| 6ª VARA DO TRABALHO DE GOIÂNIA              | 109           | 47,62       | 12°     |
| 5ª VARA DO TRABALHO DE GOIÂNIA              | 112           | 49,78       | 13°     |
| VARA DO TRABALHO DE GOIANÉSIA               | 141           | 49,99       | 14°     |
| 16ª VARA DO TRABALHO DE GOIÂNIA             | 74            | 50,65       | 15°     |
| 2ª VARA DO TRABALHO DE GOIÂNIA              | 108           | 51,43       | 16°     |
| 3ª VARA DO TRABALHO DE RIO VERDE            | 50            | 51,46       | 17°     |
| VARA DO TRABALHO DE CERES                   | 35            | 51,54       | 18°     |
| 4ª VARA DO TRABALHO DE ANÁPOLIS             | 74            | 51,73       | 19°     |
| VARA DO TRABALHO DE CATALÃO                 | 98            | 54,43       | 20°     |
| 10ª VARA DO TRABALHO DE GOIÂNIA             | 89            | 54,9        | 21°     |
| 1ª VARA DO TRABALHO DE APARECIDA DE GOIÂNIA | 95            | 55,05       | 22°     |
| 12ª VARA DO TRABALHO DE GOIÂNIA             | 103           | 55,32       | 23°     |
| VARA DO TRABALHO DE VALPARAÍSO DE GOIÁS     | 138           | 56,17       | 24°     |
| 1ª VARA DO TRABALHO DE GOIÂNIA              | 107           | 57,13       | 25°     |
| 17ª VARA DO TRABALHO DE GOIÂNIA             | 110           | 58,8        | 26°     |



## PRAZO MÉDIO ENTRE O AJUIZAMENTO E O ENCERRAMENTO DA INSTRUÇÃO DE TODAS AS VARAS DO TRABALHO

### SUMARÍSSIMO

| Qtd. Processos | Prazo Médio (dias) |
|----------------|--------------------|
| 4.532          | 61,85              |

| Vara do Trabalho                             | Qtd Processos | Prazo Médio | Ranking |
|--|---------------|-------------|---------|
| 8ª VARA DO TRABALHO DE GOIÂNIA               | 97            | 61,76       | 27°     |
| VARA DO TRABALHO DE PALMEIRAS                | 148           | 63,89       | 28°     |
| 2ª VARA DO TRABALHO DE RIO VERDE             | 45            | 63,93       | 29°     |
| 9ª VARA DO TRABALHO DE GOIÂNIA               | 102           | 64,11       | 30°     |
| VARA DO TRABALHO DE FORMOSA                  | 76            | 64,21       | 31°     |
| 3ª VARA DO TRABALHO DE GOIÂNIA               | 115           | 65,2        | 32°     |
| 1ª VARA DO TRABALHO DE RIO VERDE             | 54            | 67,67       | 33°     |
| 4ª VARA DO TRABALHO DE GOIÂNIA               | 74            | 68,69       | 34°     |
| 2ª VARA DO TRABALHO DE ITUMBIARA             | 127           | 72,09       | 35°     |
| 11ª VARA DO TRABALHO DE GOIÂNIA              | 113           | 74,51       | 36°     |
| 7ª VARA DO TRABALHO DE GOIÂNIA               | 151           | 75,19       | 37°     |
| VARA DO TRABALHO DE CALDAS NOVAS             | 246           | 77,13       | 38°     |
| 15ª VARA DO TRABALHO DE GOIÂNIA              | 84            | 79,52       | 39°     |
| 1ª VARA DO TRABALHO DE ITUMBIARA             | 168           | 80,88       | 40°     |
| 2ª VARA DO TRABALHO DE APARECIDA DE GOIÂNIA  | 72            | 82,47       | 41°     |
| VARA DO TRABALHO DE SÃO LUIS DE MONTES BELOS | 45            | 83,24       | 42°     |
| VARA DO TRABALHO DE MINEIROS                 | 45            | 83,4        | 43°     |
| 2ª VARA DO TRABALHO DE ANÁPOLIS              | 62            | 84,69       | 44°     |
| 18ª VARA DO TRABALHO DE GOIÂNIA              | 111           | 86,81       | 45°     |
| VARA DO TRABALHO DE GOIATUBA                 | 57            | 101,46      | 46°     |
| VARA DO TRABALHO DE URUAÇU                   | 59            | 107,32      | 47°     |
| VARA DO TRABALHO DE JATAÍ                    | 69            | 189,12      | 48°     |



## PRAZO MÉDIO ENTRE O AJUIZAMENTO E O ENCERRAMENTO DA INSTRUÇÃO - 1ª VARA DO TRABALHO DE ANÁPOLIS

Data do encerramento da instrução entre 1/2/2019 e 28/2/2019 23:59:59

### 1ª VARA DO TRABALHO DE ANÁPOLIS

#### SUMARÍSSIMO

| Qtd | Prazo Médio |
|-----|-------------|
| 94  | 36,11       |

| Nr. Processo                      | Ajuiz.   | nc. Instruçã | Prazo |
|-----------------------------------|----------|--------------|-------|
| RTSum - 0010002-83.2019.5.18.0051 | 02/01/19 | 08/02/19     | 37    |
| RTSum - 0010003-68.2019.5.18.0051 | 02/01/19 | 07/02/19     | 36    |
| RTSum - 0010008-90.2019.5.18.0051 | 04/01/19 | 05/02/19     | 32    |
| RTSum - 0010009-75.2019.5.18.0051 | 07/01/19 | 05/02/19     | 29    |
| RTSum - 0010010-60.2019.5.18.0051 | 07/01/19 | 05/02/19     | 29    |
| RTSum - 0010011-45.2019.5.18.0051 | 07/01/19 | 04/02/19     | 28    |
| RTSum - 0010019-22.2019.5.18.0051 | 08/01/19 | 12/02/19     | 35    |
| RTSum - 0010021-89.2019.5.18.0051 | 09/01/19 | 12/02/19     | 34    |
| RTSum - 0010022-74.2019.5.18.0051 | 10/01/19 | 05/02/19     | 26    |
| RTSum - 0010029-66.2019.5.18.0051 | 11/01/19 | 05/02/19     | 25    |
| RTSum - 0010032-21.2019.5.18.0051 | 14/01/19 | 08/02/19     | 25    |
| RTSum - 0010033-06.2019.5.18.0051 | 14/01/19 | 12/02/19     | 29    |
| RTSum - 0010035-73.2019.5.18.0051 | 15/01/19 | 28/02/19     | 44    |
| RTSum - 0010036-58.2019.5.18.0051 | 15/01/19 | 05/02/19     | 21    |
| RTSum - 0010038-28.2019.5.18.0051 | 16/01/19 | 06/02/19     | 21    |
| RTSum - 0010042-65.2019.5.18.0051 | 16/01/19 | 14/02/19     | 29    |
| RTSum - 0010043-50.2019.5.18.0051 | 17/01/19 | 19/02/19     | 33    |
| RTSum - 0010050-42.2019.5.18.0051 | 21/01/19 | 05/02/19     | 15    |
| RTSum - 0010051-27.2019.5.18.0051 | 21/01/19 | 21/02/19     | 31    |
| RTSum - 0010054-79.2019.5.18.0051 | 22/01/19 | 19/02/19     | 28    |
| RTSum - 0010055-64.2019.5.18.0051 | 22/01/19 | 19/02/19     | 28    |
| RTSum - 0010056-49.2019.5.18.0051 | 22/01/19 | 21/02/19     | 30    |

**Legenda:**

**Ajuiz.** Data do Ajuizamento;

**Enc. da Instrução:** Data da conclusão para proferir sentença;

**Prazo:** Quantidade de dias decorridos do ajuizamento até o encerramento da instrução.





## PRAZO MÉDIO ENTRE O AJUIZAMENTO E O ENCERRAMENTO DA INSTRUÇÃO - 1ª VARA DO TRABALHO DE ANÁPOLIS

### 1ª VARA DO TRABALHO DE ANÁPOLIS

#### SUMARÍSSIMO

| Qtd | Prazo Médio |
|-----|-------------|
| 94  | 36,11       |

| Nr. Processo                      | Ajuiz.   | nc. Instruça | Prazo |
|-----------------------------------|----------|--------------|-------|
| RTSum - 0010057-34.2019.5.18.0051 | 22/01/19 | 19/02/19     | 28    |
| RTSum - 0010058-19.2019.5.18.0051 | 22/01/19 | 19/02/19     | 28    |
| RTSum - 0010059-04.2019.5.18.0051 | 23/01/19 | 04/02/19     | 12    |
| RTSum - 0010061-71.2019.5.18.0051 | 23/01/19 | 21/02/19     | 29    |
| RTSum - 0010062-56.2019.5.18.0051 | 23/01/19 | 21/02/19     | 29    |
| RTSum - 0010063-41.2019.5.18.0051 | 23/01/19 | 21/02/19     | 29    |
| RTSum - 0010065-11.2019.5.18.0051 | 24/01/19 | 15/02/19     | 22    |
| RTSum - 0010067-78.2019.5.18.0051 | 24/01/19 | 25/02/19     | 32    |
| RTSum - 0010068-63.2019.5.18.0051 | 24/01/19 | 27/02/19     | 34    |
| RTSum - 0010070-33.2019.5.18.0051 | 24/01/19 | 19/02/19     | 26    |
| RTSum - 0010073-85.2019.5.18.0051 | 25/01/19 | 05/02/19     | 11    |
| RTSum - 0010075-55.2019.5.18.0051 | 25/01/19 | 26/02/19     | 32    |
| RTSum - 0010077-25.2019.5.18.0051 | 28/01/19 | 12/02/19     | 15    |
| RTSum - 0010078-10.2019.5.18.0051 | 28/01/19 | 19/02/19     | 22    |
| RTSum - 0010079-92.2019.5.18.0051 | 28/01/19 | 28/02/19     | 31    |
| RTSum - 0010082-47.2019.5.18.0051 | 29/01/19 | 28/02/19     | 30    |
| RTSum - 0010122-29.2019.5.18.0051 | 04/02/19 | 11/02/19     | 7     |
| RTSum - 0010126-66.2019.5.18.0051 | 04/02/19 | 19/02/19     | 15    |
| RTSum - 0010127-51.2019.5.18.0051 | 04/02/19 | 15/02/19     | 11    |
| RTSum - 0010128-36.2019.5.18.0051 | 04/02/19 | 05/02/19     | 1     |
| RTSum - 0010130-06.2019.5.18.0051 | 04/02/19 | 14/02/19     | 10    |
| RTSum - 0010134-43.2019.5.18.0051 | 05/02/19 | 06/02/19     | 1     |
| RTSum - 0010135-28.2019.5.18.0051 | 05/02/19 | 15/02/19     | 10    |
| RTSum - 0010137-95.2019.5.18.0051 | 05/02/19 | 14/02/19     | 9     |
| RTSum - 0010138-80.2019.5.18.0051 | 05/02/19 | 14/02/19     | 9     |

**Legenda:**

**Ajuiz.** Data do Ajuizamento;

**Enc. da Instrução:** Data da conclusão para proferir sentença;

**Prazo:** Quantidade de dias decorridos do ajuizamento até o encerramento da instrução.



## PRAZO MÉDIO ENTRE O AJUIZAMENTO E O ENCERRAMENTO DA INSTRUÇÃO - 1ª VARA DO TRABALHO DE ANÁPOLIS

### 1ª VARA DO TRABALHO DE ANÁPOLIS

#### SUMARÍSSIMO

| Qtd | Prazo Médio |
|-----|-------------|
| 94  | 36,11       |

| Nr. Processo                      | Ajuiz.   | nc. Instruça | Prazo |
|-----------------------------------|----------|--------------|-------|
| RTSum - 0010139-65.2019.5.18.0051 | 05/02/19 | 27/02/19     | 22    |
| RTSum - 0010142-54.2018.5.18.0051 | 23/02/18 | 28/02/19     | 370   |
| RTSum - 0010145-72.2019.5.18.0051 | 07/02/19 | 14/02/19     | 7     |
| RTSum - 0010146-57.2019.5.18.0051 | 07/02/19 | 26/02/19     | 19    |
| RTSum - 0010153-49.2019.5.18.0051 | 08/02/19 | 19/02/19     | 11    |
| RTSum - 0010161-26.2019.5.18.0051 | 11/02/19 | 21/02/19     | 10    |
| RTSum - 0010162-11.2019.5.18.0051 | 11/02/19 | 18/02/19     | 7     |
| RTSum - 0010165-63.2019.5.18.0051 | 11/02/19 | 21/02/19     | 10    |
| RTSum - 0010166-48.2019.5.18.0051 | 11/02/19 | 26/02/19     | 15    |
| RTSum - 0010169-03.2019.5.18.0051 | 12/02/19 | 21/02/19     | 9     |
| RTSum - 0010171-70.2019.5.18.0051 | 12/02/19 | 21/02/19     | 9     |
| RTSum - 0010172-55.2019.5.18.0051 | 12/02/19 | 21/02/19     | 9     |
| RTSum - 0010173-40.2019.5.18.0051 | 12/02/19 | 13/02/19     | 1     |
| RTSum - 0010174-25.2019.5.18.0051 | 12/02/19 | 13/02/19     | 1     |
| RTSum - 0010175-10.2019.5.18.0051 | 12/02/19 | 13/02/19     | 1     |
| RTSum - 0010176-92.2019.5.18.0051 | 12/02/19 | 13/02/19     | 1     |
| RTSum - 0010177-77.2019.5.18.0051 | 12/02/19 | 13/02/19     | 1     |
| RTSum - 0010178-62.2019.5.18.0051 | 12/02/19 | 13/02/19     | 1     |
| RTSum - 0010179-47.2019.5.18.0051 | 12/02/19 | 13/02/19     | 1     |
| RTSum - 0010181-17.2019.5.18.0051 | 13/02/19 | 21/02/19     | 8     |
| RTSum - 0010183-84.2019.5.18.0051 | 13/02/19 | 14/02/19     | 1     |
| RTSum - 0010184-69.2019.5.18.0051 | 13/02/19 | 28/02/19     | 15    |
| RTSum - 0010190-76.2019.5.18.0051 | 14/02/19 | 21/02/19     | 7     |
| RTSum - 0010204-60.2019.5.18.0051 | 16/02/19 | 19/02/19     | 3     |
| RTSum - 0010235-80.2019.5.18.0051 | 21/02/19 | 21/02/19     | 0     |

**Legenda:**

**Ajuiz.** Data do Ajuizamento;

**Enc. da Instrução:** Data da conclusão para proferir sentença;

**Prazo:** Quantidade de dias decorridos do ajuizamento até o encerramento da instrução.



## PRAZO MÉDIO ENTRE O AJUIZAMENTO E O ENCERRAMENTO DA INSTRUÇÃO - 1ª VARA DO TRABALHO DE ANÁPOLIS

### 1ª VARA DO TRABALHO DE ANÁPOLIS

#### SUMARÍSSIMO

| Qtd | Prazo Médio |
|-----|-------------|
| 94  | 36,11       |

| Nr. Processo                      | Ajuiz.   | nc. Instruçã | Prazo |
|-----------------------------------|----------|--------------|-------|
| RTSum - 0010268-70.2019.5.18.0051 | 28/02/19 | 28/02/19     | 0     |
| RTSum - 0011093-48.2018.5.18.0051 | 08/11/18 | 08/02/19     | 92    |
| RTSum - 0011128-08.2018.5.18.0051 | 19/11/18 | 15/02/19     | 88    |
| RTSum - 0011178-34.2018.5.18.0051 | 29/11/18 | 04/02/19     | 67    |
| RTSum - 0011184-41.2018.5.18.0051 | 04/12/18 | 14/02/19     | 72    |
| RTSum - 0011187-93.2018.5.18.0051 | 04/12/18 | 14/02/19     | 72    |
| RTSum - 0011192-18.2018.5.18.0051 | 05/12/18 | 14/02/19     | 71    |
| RTSum - 0011193-03.2018.5.18.0051 | 05/12/18 | 07/02/19     | 64    |
| RTSum - 0011194-85.2018.5.18.0051 | 06/12/18 | 04/02/19     | 60    |
| RTSum - 0011208-69.2018.5.18.0051 | 12/12/18 | 07/02/19     | 57    |
| RTSum - 0011209-54.2018.5.18.0051 | 12/12/18 | 07/02/19     | 57    |
| RTSum - 0011211-24.2018.5.18.0051 | 13/12/18 | 07/02/19     | 56    |
| RTSum - 0011212-09.2018.5.18.0051 | 13/12/18 | 07/02/19     | 56    |
| RTSum - 0011214-76.2018.5.18.0051 | 13/12/18 | 07/02/19     | 56    |
| RTSum - 0011216-46.2018.5.18.0051 | 14/12/18 | 07/02/19     | 55    |
| RTSum - 0011220-83.2018.5.18.0051 | 16/12/18 | 06/02/19     | 52    |
| RTSum - 0011224-23.2018.5.18.0051 | 17/12/18 | 05/02/19     | 50    |
| RTSum - 0011225-08.2018.5.18.0051 | 18/12/18 | 07/02/19     | 51    |
| RTSum - 0011226-90.2018.5.18.0051 | 18/12/18 | 05/02/19     | 49    |
| RTSum - 0011232-97.2018.5.18.0051 | 20/12/18 | 08/02/19     | 50    |
| RTSum - 0011238-07.2018.5.18.0051 | 31/12/18 | 07/02/19     | 38    |
| RTSum - 0011244-42.2017.5.18.0053 | 19/09/17 | 15/02/19     | 514   |

**Legenda:**

**Ajuiz. Data do Ajuizamento;**

**Enc. da Instrução: Data da conclusão para proferir sentença;**

**Prazo: Quantidade de dias decorridos do ajuizamento até o encerramento da instrução.**



## PRAZO MÉDIO ENTRE O AJUIZAMENTO E O ENCERRAMENTO DA INSTRUÇÃO - 1ª VARA DO TRABALHO DE ANÁPOLIS

Data do encerramento da instrução entre 1/2/2019 e 28/2/2019 23:59:59

### BLANCA CAROLINA MARTINS BARROS

#### SUMARÍSSIMO

| Qtd | Prazo Médio |
|-----|-------------|
| 79  | 39,76       |

| Nr. Processo                      | Ajuiz.   | nc. Instruçã | Prazo |
|-----------------------------------|----------|--------------|-------|
| RTSum - 0010002-83.2019.5.18.0051 | 02/01/19 | 08/02/19     | 37    |
| RTSum - 0010008-90.2019.5.18.0051 | 04/01/19 | 05/02/19     | 32    |
| RTSum - 0010009-75.2019.5.18.0051 | 07/01/19 | 05/02/19     | 29    |
| RTSum - 0010010-60.2019.5.18.0051 | 07/01/19 | 05/02/19     | 29    |
| RTSum - 0010011-45.2019.5.18.0051 | 07/01/19 | 04/02/19     | 28    |
| RTSum - 0010019-22.2019.5.18.0051 | 08/01/19 | 12/02/19     | 35    |
| RTSum - 0010021-89.2019.5.18.0051 | 09/01/19 | 12/02/19     | 34    |
| RTSum - 0010022-74.2019.5.18.0051 | 10/01/19 | 05/02/19     | 26    |
| RTSum - 0010029-66.2019.5.18.0051 | 11/01/19 | 05/02/19     | 25    |
| RTSum - 0010033-06.2019.5.18.0051 | 14/01/19 | 12/02/19     | 29    |
| RTSum - 0010035-73.2019.5.18.0051 | 15/01/19 | 28/02/19     | 44    |
| RTSum - 0010036-58.2019.5.18.0051 | 15/01/19 | 05/02/19     | 21    |
| RTSum - 0010038-28.2019.5.18.0051 | 16/01/19 | 06/02/19     | 21    |
| RTSum - 0010042-65.2019.5.18.0051 | 16/01/19 | 14/02/19     | 29    |
| RTSum - 0010043-50.2019.5.18.0051 | 17/01/19 | 19/02/19     | 33    |
| RTSum - 0010051-27.2019.5.18.0051 | 21/01/19 | 21/02/19     | 31    |
| RTSum - 0010054-79.2019.5.18.0051 | 22/01/19 | 19/02/19     | 28    |
| RTSum - 0010055-64.2019.5.18.0051 | 22/01/19 | 19/02/19     | 28    |
| RTSum - 0010056-49.2019.5.18.0051 | 22/01/19 | 21/02/19     | 30    |
| RTSum - 0010057-34.2019.5.18.0051 | 22/01/19 | 19/02/19     | 28    |
| RTSum - 0010058-19.2019.5.18.0051 | 22/01/19 | 19/02/19     | 28    |

**Legenda:**

**Ajuiz.** Data do Ajuizamento;

**Enc. da Instrução:** Data da conclusão para proferir sentença;

**Prazo:** Quantidade de dias decorridos do ajuizamento até o encerramento da instrução.



**PRAZO MÉDIO ENTRE O AJUIZAMENTO E O  
ENCERRAMENTO DA INSTRUÇÃO - 1ª VARA DO  
TRABALHO DE ANÁPOLIS**

**BLANCA CAROLINA MARTINS  
BARROS**

**SUMARÍSSIMO**

| Qtd | Prazo Médio |
|-----|-------------|
| 79  | 39,76       |

| Nr. Processo                      | Ajuiz.   | nc. Instruçã | Prazo |
|-----------------------------------|----------|--------------|-------|
| RTSum - 0010059-04.2019.5.18.0051 | 23/01/19 | 04/02/19     | 12    |
| RTSum - 0010061-71.2019.5.18.0051 | 23/01/19 | 21/02/19     | 29    |
| RTSum - 0010062-56.2019.5.18.0051 | 23/01/19 | 21/02/19     | 29    |
| RTSum - 0010063-41.2019.5.18.0051 | 23/01/19 | 21/02/19     | 29    |
| RTSum - 0010068-63.2019.5.18.0051 | 24/01/19 | 27/02/19     | 34    |
| RTSum - 0010070-33.2019.5.18.0051 | 24/01/19 | 19/02/19     | 26    |
| RTSum - 0010073-85.2019.5.18.0051 | 25/01/19 | 05/02/19     | 11    |
| RTSum - 0010077-25.2019.5.18.0051 | 28/01/19 | 12/02/19     | 15    |
| RTSum - 0010078-10.2019.5.18.0051 | 28/01/19 | 19/02/19     | 22    |
| RTSum - 0010079-92.2019.5.18.0051 | 28/01/19 | 28/02/19     | 31    |
| RTSum - 0010082-47.2019.5.18.0051 | 29/01/19 | 28/02/19     | 30    |
| RTSum - 0010122-29.2019.5.18.0051 | 04/02/19 | 11/02/19     | 7     |
| RTSum - 0010127-51.2019.5.18.0051 | 04/02/19 | 15/02/19     | 11    |
| RTSum - 0010128-36.2019.5.18.0051 | 04/02/19 | 05/02/19     | 1     |
| RTSum - 0010130-06.2019.5.18.0051 | 04/02/19 | 14/02/19     | 10    |
| RTSum - 0010134-43.2019.5.18.0051 | 05/02/19 | 06/02/19     | 1     |
| RTSum - 0010135-28.2019.5.18.0051 | 05/02/19 | 15/02/19     | 10    |
| RTSum - 0010137-95.2019.5.18.0051 | 05/02/19 | 14/02/19     | 9     |
| RTSum - 0010138-80.2019.5.18.0051 | 05/02/19 | 14/02/19     | 9     |
| RTSum - 0010142-54.2018.5.18.0051 | 23/02/18 | 28/02/19     | 370   |
| RTSum - 0010145-72.2019.5.18.0051 | 07/02/19 | 14/02/19     | 7     |
| RTSum - 0010153-49.2019.5.18.0051 | 08/02/19 | 19/02/19     | 11    |
| RTSum - 0010165-63.2019.5.18.0051 | 11/02/19 | 21/02/19     | 10    |
| RTSum - 0010169-03.2019.5.18.0051 | 12/02/19 | 21/02/19     | 9     |

**Legenda:**

**Ajuiz. Data do Ajuizamento;**

**Enc. da Instrução: Data da conclusão para proferir sentença;**

**Prazo: Quantidade de dias decorridos do ajuizamento até o encerramento da instrução.**



**PRAZO MÉDIO ENTRE O AJUIZAMENTO E O  
ENCERRAMENTO DA INSTRUÇÃO - 1ª VARA DO  
TRABALHO DE ANÁPOLIS**

**BLANCA CAROLINA MARTINS  
BARROS**

**SUMARÍSSIMO**

| Qtd | Prazo Médio |
|-----|-------------|
| 79  | 39,76       |

| Nr. Processo                      | Ajuiz.   | nc. Instruçã | Prazo |
|-----------------------------------|----------|--------------|-------|
| RTSum - 0010171-70.2019.5.18.0051 | 12/02/19 | 21/02/19     | 9     |
| RTSum - 0010172-55.2019.5.18.0051 | 12/02/19 | 21/02/19     | 9     |
| RTSum - 0010173-40.2019.5.18.0051 | 12/02/19 | 13/02/19     | 1     |
| RTSum - 0010174-25.2019.5.18.0051 | 12/02/19 | 13/02/19     | 1     |
| RTSum - 0010175-10.2019.5.18.0051 | 12/02/19 | 13/02/19     | 1     |
| RTSum - 0010176-92.2019.5.18.0051 | 12/02/19 | 13/02/19     | 1     |
| RTSum - 0010177-77.2019.5.18.0051 | 12/02/19 | 13/02/19     | 1     |
| RTSum - 0010178-62.2019.5.18.0051 | 12/02/19 | 13/02/19     | 1     |
| RTSum - 0010179-47.2019.5.18.0051 | 12/02/19 | 13/02/19     | 1     |
| RTSum - 0010181-17.2019.5.18.0051 | 13/02/19 | 21/02/19     | 8     |
| RTSum - 0010183-84.2019.5.18.0051 | 13/02/19 | 14/02/19     | 1     |
| RTSum - 0010184-69.2019.5.18.0051 | 13/02/19 | 28/02/19     | 15    |
| RTSum - 0010190-76.2019.5.18.0051 | 14/02/19 | 21/02/19     | 7     |
| RTSum - 0011093-48.2018.5.18.0051 | 08/11/18 | 08/02/19     | 92    |
| RTSum - 0011128-08.2018.5.18.0051 | 19/11/18 | 15/02/19     | 88    |
| RTSum - 0011178-34.2018.5.18.0051 | 29/11/18 | 04/02/19     | 67    |
| RTSum - 0011184-41.2018.5.18.0051 | 04/12/18 | 14/02/19     | 72    |
| RTSum - 0011187-93.2018.5.18.0051 | 04/12/18 | 14/02/19     | 72    |
| RTSum - 0011192-18.2018.5.18.0051 | 05/12/18 | 14/02/19     | 71    |
| RTSum - 0011193-03.2018.5.18.0051 | 05/12/18 | 07/02/19     | 64    |
| RTSum - 0011194-85.2018.5.18.0051 | 06/12/18 | 04/02/19     | 60    |
| RTSum - 0011208-69.2018.5.18.0051 | 12/12/18 | 07/02/19     | 57    |
| RTSum - 0011209-54.2018.5.18.0051 | 12/12/18 | 07/02/19     | 57    |
| RTSum - 0011211-24.2018.5.18.0051 | 13/12/18 | 07/02/19     | 56    |

**Legenda:**

**Ajuiz. Data do Ajuizamento;**

**Enc. da Instrução: Data da conclusão para proferir sentença;**

**Prazo: Quantidade de dias decorridos do ajuizamento até o encerramento da instrução.**



**PRAZO MÉDIO ENTRE O AJUIZAMENTO E O  
ENCERRAMENTO DA INSTRUÇÃO - 1ª VARA DO  
TRABALHO DE ANÁPOLIS**

**BLANCA CAROLINA MARTINS  
BARROS**

**SUMARÍSSIMO**

| Qtd | Prazo Médio |
|-----|-------------|
| 79  | 39,76       |

| Nr. Processo                      | Ajuiz.   | nc. Instruçã | Prazo |
|-----------------------------------|----------|--------------|-------|
| RTSum - 0011212-09.2018.5.18.0051 | 13/12/18 | 07/02/19     | 56    |
| RTSum - 0011214-76.2018.5.18.0051 | 13/12/18 | 07/02/19     | 56    |
| RTSum - 0011216-46.2018.5.18.0051 | 14/12/18 | 07/02/19     | 55    |
| RTSum - 0011220-83.2018.5.18.0051 | 16/12/18 | 06/02/19     | 52    |
| RTSum - 0011224-23.2018.5.18.0051 | 17/12/18 | 05/02/19     | 50    |
| RTSum - 0011225-08.2018.5.18.0051 | 18/12/18 | 07/02/19     | 51    |
| RTSum - 0011226-90.2018.5.18.0051 | 18/12/18 | 05/02/19     | 49    |
| RTSum - 0011232-97.2018.5.18.0051 | 20/12/18 | 08/02/19     | 50    |
| RTSum - 0011238-07.2018.5.18.0051 | 31/12/18 | 07/02/19     | 38    |
| RTSum - 0011244-42.2017.5.18.0053 | 19/09/17 | 15/02/19     | 514   |

**Legenda:**

**Ajuiz. Data do Ajuizamento;**

**Enc. da Instrução: Data da conclusão para proferir sentença;**

**Prazo: Quantidade de dias decorridos do ajuizamento até o encerramento da instrução.**

**LUIZ EDUARDO DA SILVA  
PARAGUASSU**

**SUMARÍSSIMO**

| Qtd | Prazo Médio |
|-----|-------------|
| 15  | 16,87       |

| Nr. Processo                      | Ajuiz.   | nc. Instruçã | Prazo |
|-----------------------------------|----------|--------------|-------|
| RTSum - 0010003-68.2019.5.18.0051 | 02/01/19 | 07/02/19     | 36    |
| RTSum - 0010032-21.2019.5.18.0051 | 14/01/19 | 08/02/19     | 25    |

**Legenda:**

**Ajuiz. Data do Ajuizamento;**

**Enc. da Instrução: Data da conclusão para proferir sentença;**

**Prazo: Quantidade de dias decorridos do ajuizamento até o encerramento da instrução.**



**PRAZO MÉDIO ENTRE O AJUIZAMENTO E O  
ENCERRAMENTO DA INSTRUÇÃO - 1ª VARA DO  
TRABALHO DE ANÁPOLIS**

**LUIZ EDUARDO DA SILVA  
PARAGUASSU**

**SUMARÍSSIMO**

| Qtd | Prazo Médio |
|-----|-------------|
| 15  | 16,87       |

| Nr. Processo                      | Ajuiz.   | nc. Instruçã | Prazo |
|-----------------------------------|----------|--------------|-------|
| RTSum - 0010050-42.2019.5.18.0051 | 21/01/19 | 05/02/19     | 15    |
| RTSum - 0010065-11.2019.5.18.0051 | 24/01/19 | 15/02/19     | 22    |
| RTSum - 0010067-78.2019.5.18.0051 | 24/01/19 | 25/02/19     | 32    |
| RTSum - 0010075-55.2019.5.18.0051 | 25/01/19 | 26/02/19     | 32    |
| RTSum - 0010126-66.2019.5.18.0051 | 04/02/19 | 19/02/19     | 15    |
| RTSum - 0010139-65.2019.5.18.0051 | 05/02/19 | 27/02/19     | 22    |
| RTSum - 0010146-57.2019.5.18.0051 | 07/02/19 | 26/02/19     | 19    |
| RTSum - 0010161-26.2019.5.18.0051 | 11/02/19 | 21/02/19     | 10    |
| RTSum - 0010162-11.2019.5.18.0051 | 11/02/19 | 18/02/19     | 7     |
| RTSum - 0010166-48.2019.5.18.0051 | 11/02/19 | 26/02/19     | 15    |
| RTSum - 0010204-60.2019.5.18.0051 | 16/02/19 | 19/02/19     | 3     |
| RTSum - 0010235-80.2019.5.18.0051 | 21/02/19 | 21/02/19     | 0     |
| RTSum - 0010268-70.2019.5.18.0051 | 28/02/19 | 28/02/19     | 0     |

**Legenda:**

**Ajuiz. Data do Ajuizamento;**

**Enc. da Instrução: Data da conclusão para proferir sentença;**

**Prazo: Quantidade de dias decorridos do ajuizamento até o encerramento da instrução.**