

Conceituação

| Tema | Prazos Processuais |
|-----------------------------------|--|
| Relatórios | Evolução Histórica Comparativo por VT Comparativo por Grupo Por Grupo Por VT Por Processo Por Magistrado |
| Resumo | Apresenta o prazo médio desde o ajuizamento da ação até o encerramento da instrução. |
| Descrição | O prazo médio é obtido calculando-se a quantidade de dias decorridos desde o ajuizamento até o encerramento da instrução. Os dados são extraídos baseando-se nos itens do e-Gestão: 267 e 90267 - Do ajuizamento da ação até o encerramento da instrução na fase de conhecimento – rito sumaríssimo; 268 e 90268 – Do ajuizamento da ação até o encerramento da instrução na fase de conhecimento – exceto rito sumaríssimo (ordinário) |
| Origem da informação | e-Gestão |
| Critérios e transformações | Coletado do e-Gestão, consolidado, otimizado e classificado para análise. |
| Análises possíveis | Prazo médio entre o ajuizamento da ação e o encerramento da instrução, detalhado de forma Geral, Por grupo, por VT, Por Processo e Por Magistrado. |



EVOLUÇÃO HISTÓRICA DOS PRAZOS PROCESSUAIS ENTRE O AJUIZAMENTO E O ENCERRAMENTO DA INSTRUÇÃO - VARA DO TRABALHO DE CALDAS NOVAS

Data do encerramento da instrução entre 1/2/2019 e 28/2/2019 23:59:59

| Rito | Qtd | Prazo Médio |
|--------------------|------------|--------------|
| ORDINÁRIO | 78 | 121,19 |
| SUMARÍSSIMO | 246 | 77,13 |
| Total/Média | 324 | 87,74 |

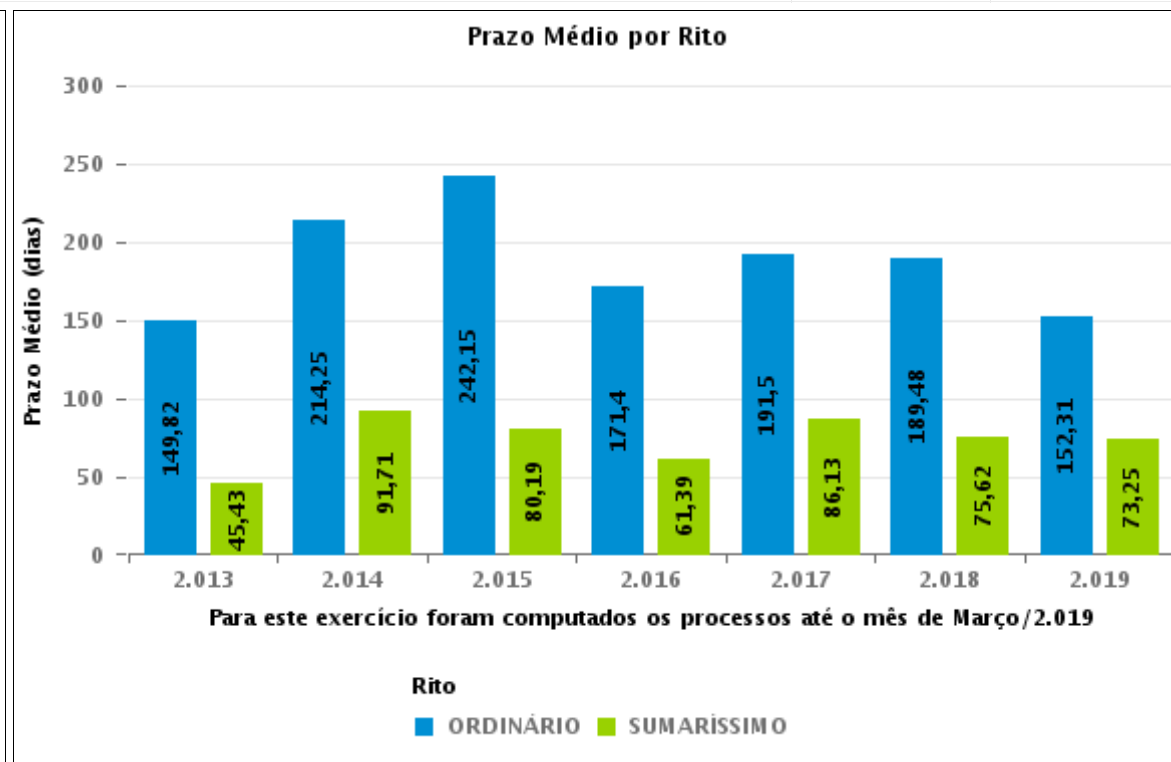
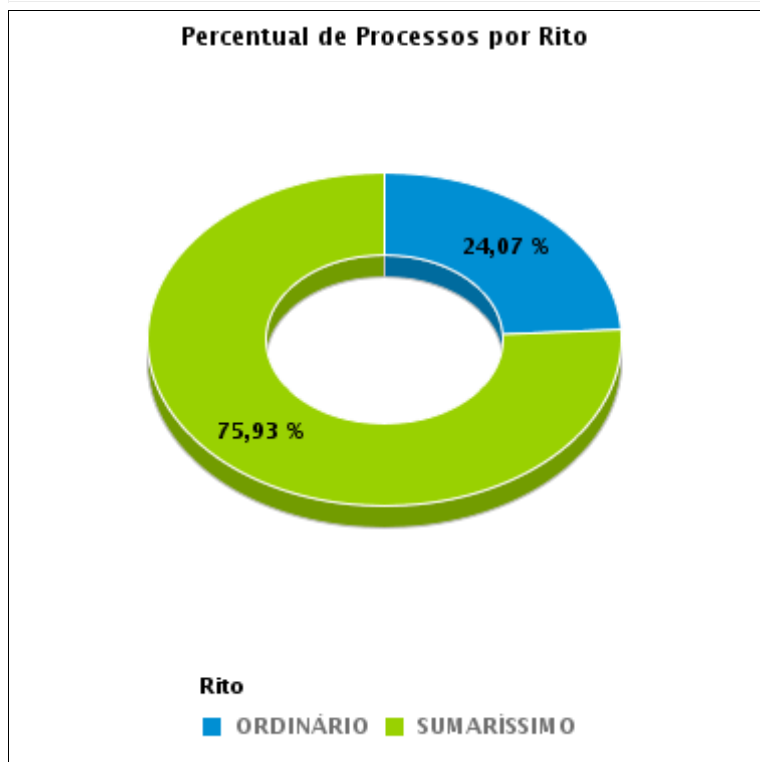



COMPARATIVO DO PRAZO MÉDIO ENTRE O AJUIZAMENTO E O ENCERRAMENTO DA INSTRUÇÃO - VARA DO TRABALHO DE CALDAS NOVAS

Data do encerramento da instrução entre 1/2/2019 e 28/2/2019 23:59:59

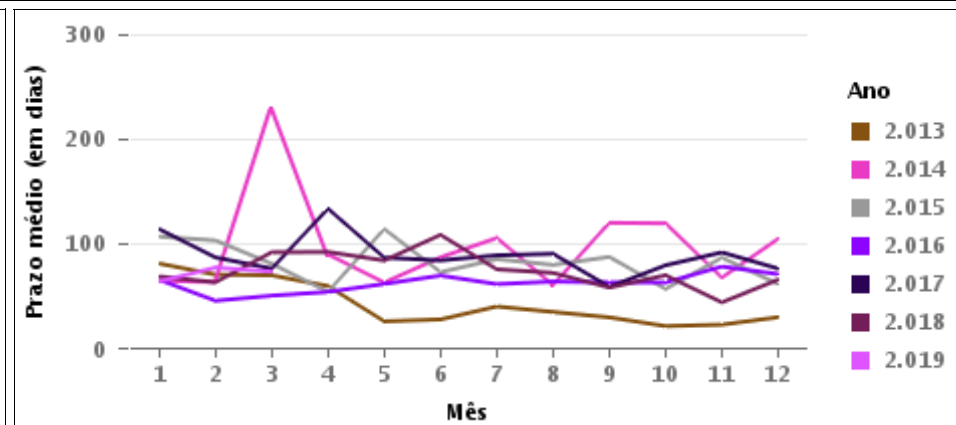
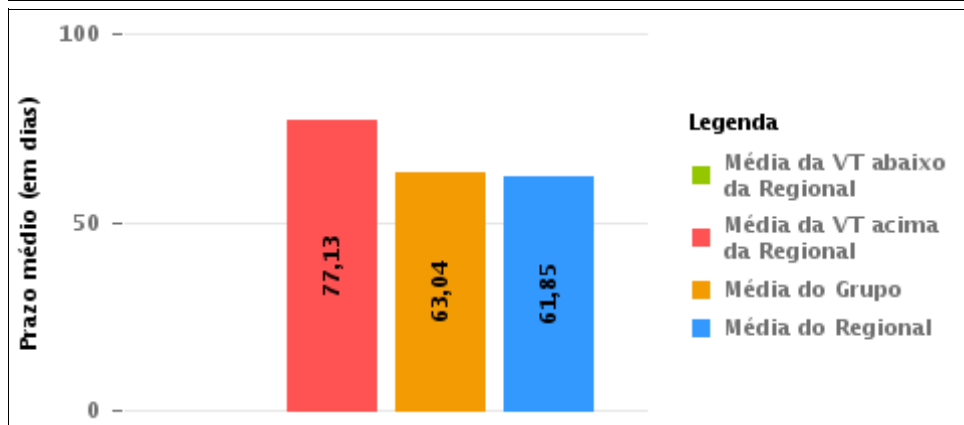
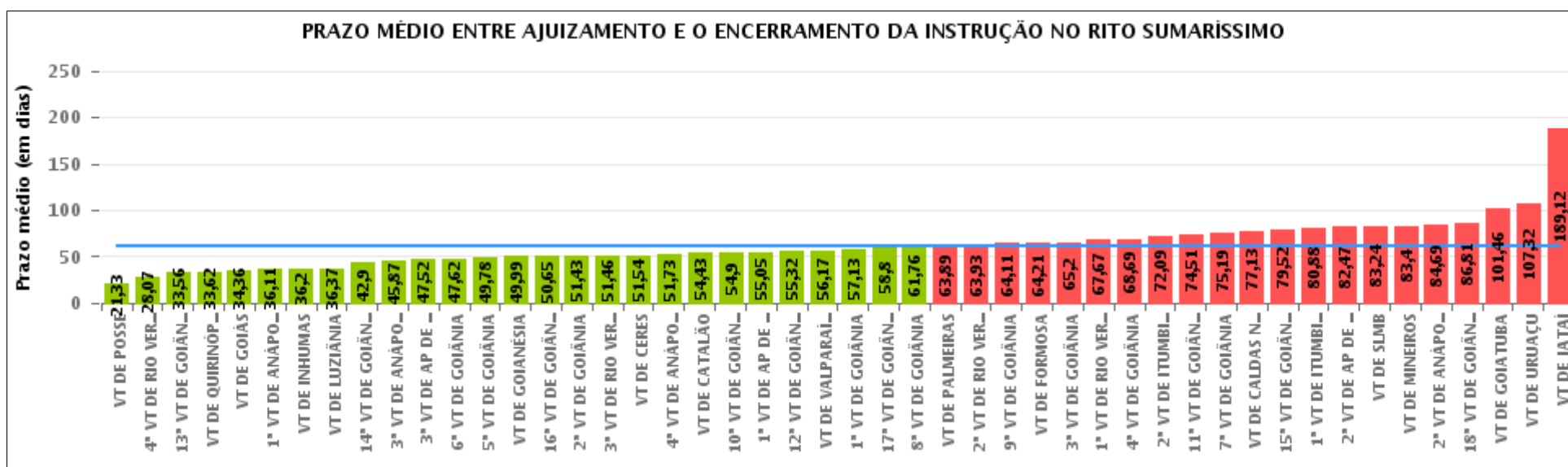

COMPARATIVO DO PRAZO MÉDIO ENTRE O AJUIZAMENTO E O ENCERRAMENTO DA INSTRUÇÃO ENTRE AS VARAS DO GRUPO

Data do encerramento da instrução entre 1/2/2019 e 28/2/2019 23:59:59

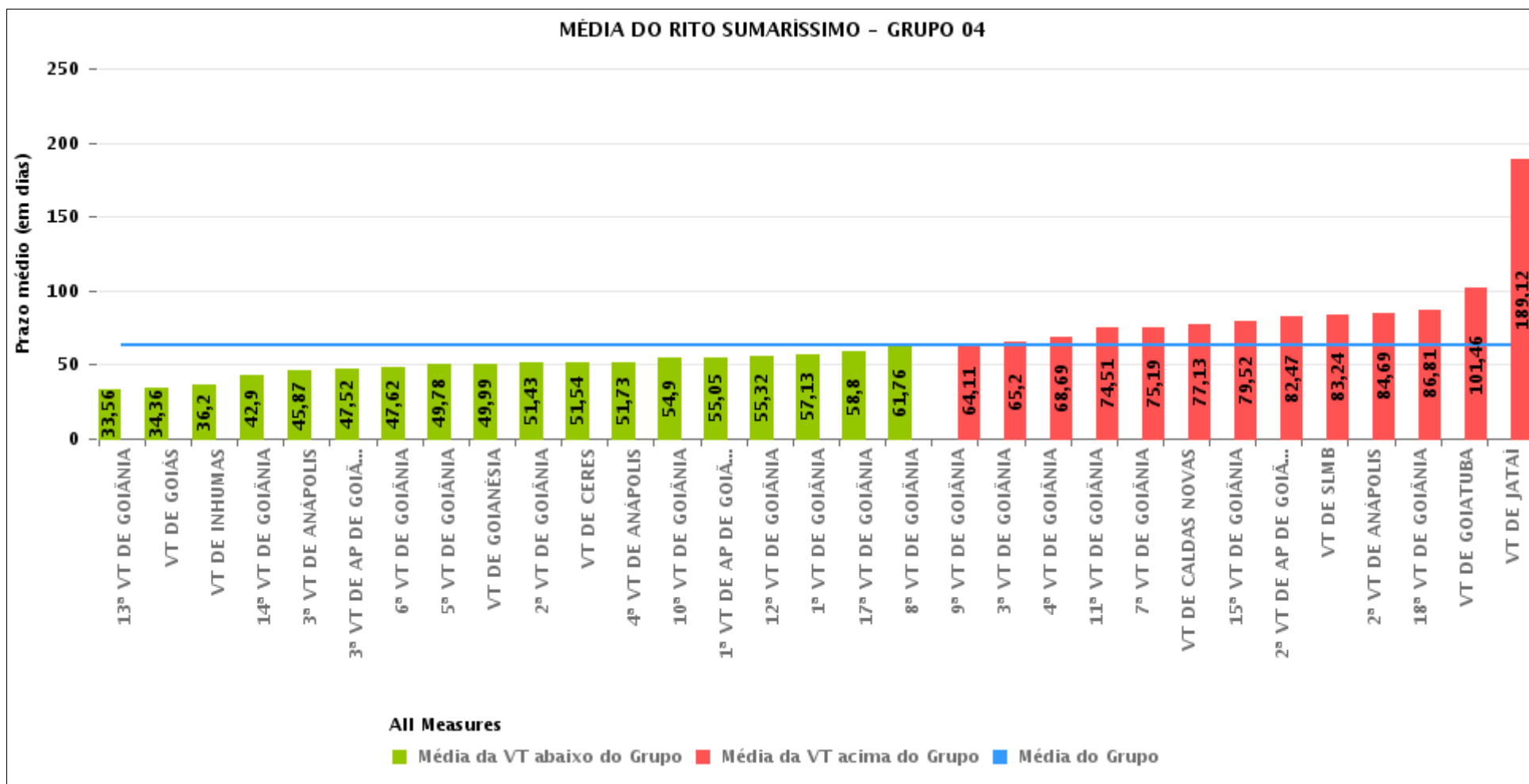



PRAZO MÉDIO ENTRE O AJUIZAMENTO E O ENCERRAMENTO DA INSTRUÇÃO POR GRUPO

Data do encerramento da instrução entre 1/2/2019 e 28/2/2019 23:59:59

| Rito | Grupo | Qtd. Processos | Prazo Médio (dias) | Ranking |
|-------------|----------|----------------|--------------------|---------|
| SUMARÍSSIMO | GRUPO 01 | 58 | 21,33 | 1° |
| | GRUPO 06 | 138 | 56,17 | 2° |
| | GRUPO 05 | 331 | 57,56 | 3° |
| | GRUPO 03 | 739 | 62,6 | 4° |
| | GRUPO 04 | 3.118 | 63,04 | 5° |
| | GRUPO 02 | 148 | 63,89 | 6° |

| Legenda: | | # Grupo 04 – De 1501 a 2000 | # Grupo 05 – De 2001 a 2500 |
|----------------------------|--------------------|--------------------------------|-----------------------------|
| # Grupo 01 – Até 750 | 1ª VT De Anápolis | 1ª VT De Goiânia | 16ª VT De Goiânia |
| VT de Posse | 1ª VT De Rio Verde | 2ª VT De Goiânia | VT De Luziânia |
| | 2ª VT De Rio Verde | 3ª VT De Goiânia | VT De Catalão |
| | 3ª VT De Rio Verde | 4ª VT De Goiânia | VT De Uruaçu |
| | 4ª VT De Rio Verde | 5ª VT De Goiânia | |
| # Grupo 02 – De 751 a 1000 | 1ª VT De Itumbiara | 6ª VT De Goiânia | # Grupo 06 – Acima de 2500 |
| VT de Palmeiras de Goiás | 2ª VT De Itumbiara | 7ª VT De Goiânia | VT De Valparaíso de Goiás |
| | VT De Quirinópolis | 8ª VT De Goiânia | |
| | VT De Mineiros | 9ª VT De Goiânia | |
| | VT De Formosa | 10ª VT De Goiânia | |
| | | 11ª VT De Goiânia | |
| | | 12ª VT De Goiânia | |
| | | 13ª VT De Goiânia | |
| | | 14ª VT De Goiânia | |
| | | 15ª VT De Goiânia | |
| | | 17ª VT De Goiânia | |
| | | 18ª VT De Goiânia | |
| | | 2ª VT De Anápolis | |
| | | 3ª VT De Anápolis | |
| | | 4ª VT De Anápolis | |
| | | 1ª VT De Aparecida De Goiânia | |
| | | 2ª VT De Aparecida De Goiânia | |
| | | 3ª VT De Aparecida De Goiânia | |
| | | VT DE Jataí | |
| | | VT DE Goiatuba | |
| | | VT DE Caldas Novas | |
| | | VT DE Ceres | |
| | | VT DE São Luís de Montes Belos | |
| | | VT DE Goiás | |
| | | VT DE Goianésia | |
| | | VT DE Inhumas | |



PRAZO MÉDIO ENTRE O AJUIZAMENTO E O ENCERRAMENTO DA INSTRUÇÃO DE TODAS AS VARAS DO TRABALHO

Data do encerramento da instrução entre 1/2/2019 e 28/2/2019 23:59:59

SUMARÍSSIMO

| Qtd. Processos | Prazo Médio (dias) |
|----------------|--------------------|
| 4.532 | 61,85 |

| Vara do Trabalho | Qtd Processos | Prazo Médio | Ranking |
|---|---------------|-------------|---------|
| VARA DO TRABALHO DE POSSE | 58 | 21,33 | 1° |
| 4ª VARA DO TRABALHO DE RIO VERDE | 54 | 28,07 | 2° |
| 13ª VARA DO TRABALHO DE GOIÂNIA | 113 | 33,56 | 3° |
| VARA DO TRABALHO DE QUIRINÓPOLIS | 26 | 33,62 | 4° |
| VARA DO TRABALHO DE GOIÁS | 132 | 34,36 | 5° |
| 1ª VARA DO TRABALHO DE ANÁPOLIS | 94 | 36,11 | 6° |
| VARA DO TRABALHO DE INHUMAS | 89 | 36,2 | 7° |
| VARA DO TRABALHO DE LUZIÂNIA | 100 | 36,37 | 8° |
| 14ª VARA DO TRABALHO DE GOIÂNIA | 123 | 42,9 | 9° |
| 3ª VARA DO TRABALHO DE ANÁPOLIS | 95 | 45,87 | 10° |
| 3ª VARA DO TRABALHO DE APARECIDA DE GOIÂNIA | 85 | 47,52 | 11° |
| 6ª VARA DO TRABALHO DE GOIÂNIA | 109 | 47,62 | 12° |
| 5ª VARA DO TRABALHO DE GOIÂNIA | 112 | 49,78 | 13° |
| VARA DO TRABALHO DE GOIANÉSIA | 141 | 49,99 | 14° |
| 16ª VARA DO TRABALHO DE GOIÂNIA | 74 | 50,65 | 15° |
| 2ª VARA DO TRABALHO DE GOIÂNIA | 108 | 51,43 | 16° |
| 3ª VARA DO TRABALHO DE RIO VERDE | 50 | 51,46 | 17° |
| VARA DO TRABALHO DE CERES | 35 | 51,54 | 18° |
| 4ª VARA DO TRABALHO DE ANÁPOLIS | 74 | 51,73 | 19° |
| VARA DO TRABALHO DE CATALÃO | 98 | 54,43 | 20° |
| 10ª VARA DO TRABALHO DE GOIÂNIA | 89 | 54,9 | 21° |
| 1ª VARA DO TRABALHO DE APARECIDA DE GOIÂNIA | 95 | 55,05 | 22° |
| 12ª VARA DO TRABALHO DE GOIÂNIA | 103 | 55,32 | 23° |
| VARA DO TRABALHO DE VALPARAÍSO DE GOIÁS | 138 | 56,17 | 24° |
| 1ª VARA DO TRABALHO DE GOIÂNIA | 107 | 57,13 | 25° |
| 17ª VARA DO TRABALHO DE GOIÂNIA | 110 | 58,8 | 26° |



PRAZO MÉDIO ENTRE O AJUIZAMENTO E O ENCERRAMENTO DA INSTRUÇÃO DE TODAS AS VARAS DO TRABALHO

SUMARÍSSIMO

| Qtd. Processos | Prazo Médio (dias) |
|----------------|--------------------|
| 4.532 | 61,85 |

| Vara do Trabalho | Qtd Processos | Prazo Médio | Ranking |
|--|---------------|-------------|---------|
| 8ª VARA DO TRABALHO DE GOIÂNIA | 97 | 61,76 | 27º |
| VARA DO TRABALHO DE PALMEIRAS | 148 | 63,89 | 28º |
| 2ª VARA DO TRABALHO DE RIO VERDE | 45 | 63,93 | 29º |
| 9ª VARA DO TRABALHO DE GOIÂNIA | 102 | 64,11 | 30º |
| VARA DO TRABALHO DE FORMOSA | 76 | 64,21 | 31º |
| 3ª VARA DO TRABALHO DE GOIÂNIA | 115 | 65,2 | 32º |
| 1ª VARA DO TRABALHO DE RIO VERDE | 54 | 67,67 | 33º |
| 4ª VARA DO TRABALHO DE GOIÂNIA | 74 | 68,69 | 34º |
| 2ª VARA DO TRABALHO DE ITUMBIARA | 127 | 72,09 | 35º |
| 11ª VARA DO TRABALHO DE GOIÂNIA | 113 | 74,51 | 36º |
| 7ª VARA DO TRABALHO DE GOIÂNIA | 151 | 75,19 | 37º |
| VARA DO TRABALHO DE CALDAS NOVAS | 246 | 77,13 | 38º |
| 15ª VARA DO TRABALHO DE GOIÂNIA | 84 | 79,52 | 39º |
| 1ª VARA DO TRABALHO DE ITUMBIARA | 168 | 80,88 | 40º |
| 2ª VARA DO TRABALHO DE APARECIDA DE GOIÂNIA | 72 | 82,47 | 41º |
| VARA DO TRABALHO DE SÃO LUIS DE MONTES BELOS | 45 | 83,24 | 42º |
| VARA DO TRABALHO DE MINEIROS | 45 | 83,4 | 43º |
| 2ª VARA DO TRABALHO DE ANÁPOLIS | 62 | 84,69 | 44º |
| 18ª VARA DO TRABALHO DE GOIÂNIA | 111 | 86,81 | 45º |
| VARA DO TRABALHO DE GOIATUBA | 57 | 101,46 | 46º |
| VARA DO TRABALHO DE URUAÇU | 59 | 107,32 | 47º |
| VARA DO TRABALHO DE JATAÍ | 69 | 189,12 | 48º |



PRAZO MÉDIO ENTRE O AJUIZAMENTO E O ENCERRAMENTO DA INSTRUÇÃO - VARA DO TRABALHO DE CALDAS NOVAS

Data do encerramento da instrução entre 1/2/2019 e 28/2/2019 23:59:59

VARA DO TRABALHO DE CALDAS NOVAS

SUMARÍSSIMO

| Qtd | Prazo Médio |
|-----|-------------|
| 245 | 77,13 |

| Nr. Processo | Ajuiz. | nc. Instruçã | Prazo |
|-----------------------------------|----------|--------------|-------|
| RTSum - 0010001-59.2019.5.18.0161 | 02/01/19 | 06/02/19 | 35 |
| RTSum - 0010002-44.2019.5.18.0161 | 02/01/19 | 12/02/19 | 41 |
| RTSum - 0010003-29.2019.5.18.0161 | 02/01/19 | 07/02/19 | 36 |
| RTSum - 0010007-66.2019.5.18.0161 | 08/01/19 | 20/02/19 | 43 |
| RTSum - 0010008-51.2019.5.18.0161 | 08/01/19 | 28/02/19 | 51 |
| RTSum - 0010023-20.2019.5.18.0161 | 10/01/19 | 06/02/19 | 27 |
| RTSum - 0010025-87.2019.5.18.0161 | 10/01/19 | 25/02/19 | 46 |
| RTSum - 0010026-72.2019.5.18.0161 | 10/01/19 | 27/02/19 | 48 |
| RTSum - 0010029-27.2019.5.18.0161 | 11/01/19 | 21/02/19 | 41 |
| RTSum - 0010038-86.2019.5.18.0161 | 11/01/19 | 12/02/19 | 32 |
| RTSum - 0010045-78.2019.5.18.0161 | 14/01/19 | 20/02/19 | 37 |
| RTSum - 0010049-18.2019.5.18.0161 | 14/01/19 | 11/02/19 | 28 |
| RTSum - 0010053-55.2019.5.18.0161 | 15/01/19 | 20/02/19 | 36 |
| RTSum - 0010055-25.2019.5.18.0161 | 16/01/19 | 26/02/19 | 41 |
| RTSum - 0010057-92.2019.5.18.0161 | 16/01/19 | 19/02/19 | 34 |
| RTSum - 0010066-54.2019.5.18.0161 | 17/01/19 | 26/02/19 | 40 |
| RTSum - 0010070-91.2019.5.18.0161 | 18/01/19 | 27/02/19 | 40 |
| RTSum - 0010073-46.2019.5.18.0161 | 21/01/19 | 28/02/19 | 38 |
| RTSum - 0010075-16.2019.5.18.0161 | 21/01/19 | 21/02/19 | 31 |
| RTSum - 0010082-08.2019.5.18.0161 | 23/01/19 | 27/02/19 | 35 |
| RTSum - 0010085-60.2019.5.18.0161 | 23/01/19 | 21/02/19 | 29 |

Legenda:

Ajuiz. Data do Ajuizamento;

Enc. da Instrução: Data da conclusão para proferir sentença;

Prazo: Quantidade de dias decorridos do ajuizamento até o encerramento da instrução.



PRAZO MÉDIO ENTRE O AJUIZAMENTO E O ENCERRAMENTO DA INSTRUÇÃO - VARA DO TRABALHO DE CALDAS NOVAS

VARA DO TRABALHO DE CALDAS NOVAS

SUMARÍSSIMO

| Qtd | Prazo Médio |
|-----|-------------|
| 245 | 77,13 |

| Nr. Processo | Ajuiz. | nc. Instruça | Prazo |
|-----------------------------------|----------|--------------|-------|
| RTSum - 0010086-45.2019.5.18.0161 | 23/01/19 | 27/02/19 | 35 |
| RTSum - 0010089-97.2019.5.18.0161 | 24/01/19 | 21/02/19 | 28 |
| RTSum - 0010100-29.2019.5.18.0161 | 25/01/19 | 26/02/19 | 32 |
| RTSum - 0010147-03.2019.5.18.0161 | 04/02/19 | 21/02/19 | 17 |
| RTSum - 0010158-32.2019.5.18.0161 | 06/02/19 | 07/02/19 | 1 |
| RTSum - 0010160-02.2019.5.18.0161 | 06/02/19 | 27/02/19 | 21 |
| RTSum - 0010164-39.2019.5.18.0161 | 07/02/19 | 08/02/19 | 1 |
| RTSum - 0010166-09.2019.5.18.0161 | 07/02/19 | 27/02/19 | 20 |
| RTSum - 0010196-44.2019.5.18.0161 | 13/02/19 | 18/02/19 | 5 |
| RTSum - 0010200-81.2019.5.18.0161 | 14/02/19 | 14/02/19 | 0 |
| RTSum - 0010456-58.2018.5.18.0161 | 21/03/18 | 13/02/19 | 329 |
| RTSum - 0010618-53.2018.5.18.0161 | 26/04/18 | 04/02/19 | 284 |
| RTSum - 0010692-10.2018.5.18.0161 | 17/05/18 | 04/02/19 | 263 |
| RTSum - 0010956-27.2018.5.18.0161 | 17/07/18 | 21/02/19 | 219 |
| RTSum - 0011132-06.2018.5.18.0161 | 24/08/18 | 05/02/19 | 165 |
| RTSum - 0011178-92.2018.5.18.0161 | 04/09/18 | 04/02/19 | 153 |
| RTSum - 0011194-46.2018.5.18.0161 | 06/09/18 | 04/02/19 | 151 |
| RTSum - 0011198-83.2018.5.18.0161 | 07/09/18 | 13/02/19 | 159 |
| RTSum - 0011204-90.2018.5.18.0161 | 10/09/18 | 28/02/19 | 171 |
| RTSum - 0011214-37.2018.5.18.0161 | 11/09/18 | 04/02/19 | 146 |
| RTSum - 0011246-42.2018.5.18.0161 | 18/09/18 | 28/02/19 | 163 |
| RTSum - 0011273-25.2018.5.18.0161 | 24/09/18 | 06/02/19 | 135 |
| RTSum - 0011274-10.2018.5.18.0161 | 24/09/18 | 28/02/19 | 157 |
| RTSum - 0011278-47.2018.5.18.0161 | 25/09/18 | 13/02/19 | 141 |

Legenda:

Ajuiz. Data do Ajuizamento;

Enc. da Instrução: Data da conclusão para proferir sentença;

Prazo: Quantidade de dias decorridos do ajuizamento até o encerramento da instrução.



PRAZO MÉDIO ENTRE O AJUIZAMENTO E O ENCERRAMENTO DA INSTRUÇÃO - VARA DO TRABALHO DE CALDAS NOVAS

VARA DO TRABALHO DE CALDAS NOVAS

SUMARÍSSIMO

| Qtd | Prazo Médio |
|-----|-------------|
| 245 | 77,13 |

| Nr. Processo | Ajuiz. | nc. Instruçã | Prazo |
|-----------------------------------|----------|--------------|-------|
| RTSum - 0011282-84.2018.5.18.0161 | 26/09/18 | 12/02/19 | 139 |
| RTSum - 0011301-90.2018.5.18.0161 | 01/10/18 | 07/02/19 | 129 |
| RTSum - 0011302-75.2018.5.18.0161 | 01/10/18 | 13/02/19 | 135 |
| RTSum - 0011322-66.2018.5.18.0161 | 08/10/18 | 12/02/19 | 127 |
| RTSum - 0011326-06.2018.5.18.0161 | 08/10/18 | 13/02/19 | 128 |
| RTSum - 0011349-49.2018.5.18.0161 | 15/10/18 | 07/02/19 | 115 |
| RTSum - 0011361-63.2018.5.18.0161 | 18/10/18 | 06/02/19 | 111 |
| RTSum - 0011379-84.2018.5.18.0161 | 23/10/18 | 06/02/19 | 106 |
| RTSum - 0011380-69.2018.5.18.0161 | 23/10/18 | 12/02/19 | 112 |
| RTSum - 0011386-76.2018.5.18.0161 | 24/10/18 | 12/02/19 | 111 |
| RTSum - 0011404-97.2018.5.18.0161 | 29/10/18 | 26/02/19 | 120 |
| RTSum - 0011408-37.2018.5.18.0161 | 30/10/18 | 26/02/19 | 119 |
| RTSum - 0011425-73.2018.5.18.0161 | 04/11/18 | 06/02/19 | 94 |
| RTSum - 0011429-13.2018.5.18.0161 | 05/11/18 | 06/02/19 | 93 |
| RTSum - 0011442-12.2018.5.18.0161 | 08/11/18 | 07/02/19 | 91 |
| RTSum - 0011457-78.2018.5.18.0161 | 12/11/18 | 07/02/19 | 87 |
| RTSum - 0011464-70.2018.5.18.0161 | 16/11/18 | 04/02/19 | 80 |
| RTSum - 0011465-55.2018.5.18.0161 | 19/11/18 | 07/02/19 | 80 |
| RTSum - 0011469-92.2018.5.18.0161 | 19/11/18 | 06/02/19 | 79 |
| RTSum - 0011488-98.2018.5.18.0161 | 21/11/18 | 04/02/19 | 75 |
| RTSum - 0011503-67.2018.5.18.0161 | 23/11/18 | 21/02/19 | 90 |
| RTSum - 0011514-96.2018.5.18.0161 | 26/11/18 | 26/02/19 | 92 |
| RTSum - 0011520-06.2018.5.18.0161 | 27/11/18 | 04/02/19 | 69 |
| RTSum - 0011541-79.2018.5.18.0161 | 27/11/18 | 06/02/19 | 71 |

Legenda:

Ajuiz. Data do Ajuizamento;

Enc. da Instrução: Data da conclusão para proferir sentença;

Prazo: Quantidade de dias decorridos do ajuizamento até o encerramento da instrução.



PRAZO MÉDIO ENTRE O AJUIZAMENTO E O ENCERRAMENTO DA INSTRUÇÃO - VARA DO TRABALHO DE CALDAS NOVAS

VARA DO TRABALHO DE CALDAS NOVAS

SUMARÍSSIMO

| Qtd | Prazo Médio |
|-----|-------------|
| 245 | 77,13 |

| Nr. Processo | Ajuiz. | nc. Instruçã | Prazo |
|-----------------------------------|----------|--------------|-------|
| RTSum - 0011546-04.2018.5.18.0161 | 28/11/18 | 11/02/19 | 75 |
| RTSum - 0011549-56.2018.5.18.0161 | 29/11/18 | 21/02/19 | 84 |
| RTSum - 0011556-48.2018.5.18.0161 | 29/11/18 | 14/02/19 | 77 |
| RTSum - 0011558-18.2018.5.18.0161 | 29/11/18 | 04/02/19 | 67 |
| RTSum - 0011561-70.2018.5.18.0161 | 30/11/18 | 21/02/19 | 83 |
| RTSum - 0011563-40.2018.5.18.0161 | 30/11/18 | 21/02/19 | 83 |
| RTSum - 0011565-10.2018.5.18.0161 | 30/11/18 | 21/02/19 | 83 |
| RTSum - 0011571-17.2018.5.18.0161 | 30/11/18 | 21/02/19 | 83 |
| RTSum - 0011572-02.2018.5.18.0161 | 30/11/18 | 26/02/19 | 88 |
| RTSum - 0011574-69.2018.5.18.0161 | 30/11/18 | 14/02/19 | 76 |
| RTSum - 0011576-39.2018.5.18.0161 | 30/11/18 | 13/02/19 | 75 |
| RTSum - 0011580-76.2018.5.18.0161 | 01/12/18 | 05/02/19 | 66 |
| RTSum - 0011581-61.2018.5.18.0161 | 01/12/18 | 21/02/19 | 82 |
| RTSum - 0011582-46.2018.5.18.0161 | 01/12/18 | 07/02/19 | 68 |
| RTSum - 0011583-31.2018.5.18.0161 | 01/12/18 | 07/02/19 | 68 |
| RTSum - 0011583-31.2018.5.18.0161 | 01/12/18 | 22/02/19 | 83 |
| RTSum - 0011584-16.2018.5.18.0161 | 01/12/18 | 13/02/19 | 74 |
| RTSum - 0011588-53.2018.5.18.0161 | 01/12/18 | 13/02/19 | 74 |
| RTSum - 0011590-23.2018.5.18.0161 | 01/12/18 | 13/02/19 | 74 |
| RTSum - 0011594-60.2018.5.18.0161 | 01/12/18 | 14/02/19 | 75 |
| RTSum - 0011602-37.2018.5.18.0161 | 03/12/18 | 13/02/19 | 72 |
| RTSum - 0011603-22.2018.5.18.0161 | 03/12/18 | 15/02/19 | 74 |
| RTSum - 0011604-07.2018.5.18.0161 | 03/12/18 | 14/02/19 | 73 |
| RTSum - 0011612-81.2018.5.18.0161 | 03/12/18 | 13/02/19 | 72 |

Legenda:

Ajuiz. Data do Ajuizamento;

Enc. da Instrução: Data da conclusão para proferir sentença;

Prazo: Quantidade de dias decorridos do ajuizamento até o encerramento da instrução.



PRAZO MÉDIO ENTRE O AJUIZAMENTO E O ENCERRAMENTO DA INSTRUÇÃO - VARA DO TRABALHO DE CALDAS NOVAS

VARA DO TRABALHO DE CALDAS NOVAS

SUMARÍSSIMO

| Qtd | Prazo Médio |
|-----|-------------|
| 245 | 77,13 |

| Nr. Processo | Ajuiz. | nc. Instruçã | Prazo |
|-----------------------------------|----------|--------------|-------|
| RTSum - 0011614-51.2018.5.18.0161 | 03/12/18 | 13/02/19 | 72 |
| RTSum - 0011616-21.2018.5.18.0161 | 03/12/18 | 13/02/19 | 72 |
| RTSum - 0011618-88.2018.5.18.0161 | 03/12/18 | 13/02/19 | 72 |
| RTSum - 0011620-58.2018.5.18.0161 | 03/12/18 | 13/02/19 | 72 |
| RTSum - 0011622-28.2018.5.18.0161 | 03/12/18 | 13/02/19 | 72 |
| RTSum - 0011626-65.2018.5.18.0161 | 03/12/18 | 14/02/19 | 73 |
| RTSum - 0011628-35.2018.5.18.0161 | 03/12/18 | 14/02/19 | 73 |
| RTSum - 0011630-05.2018.5.18.0161 | 03/12/18 | 11/02/19 | 70 |
| RTSum - 0011634-42.2018.5.18.0161 | 03/12/18 | 14/02/19 | 73 |
| RTSum - 0011638-79.2018.5.18.0161 | 03/12/18 | 11/02/19 | 70 |
| RTSum - 0011640-49.2018.5.18.0161 | 03/12/18 | 13/02/19 | 72 |
| RTSum - 0011641-34.2018.5.18.0161 | 03/12/18 | 04/02/19 | 63 |
| RTSum - 0011642-19.2018.5.18.0161 | 03/12/18 | 07/02/19 | 66 |
| RTSum - 0011645-71.2018.5.18.0161 | 04/12/18 | 21/02/19 | 79 |
| RTSum - 0011647-41.2018.5.18.0161 | 04/12/18 | 19/02/19 | 77 |
| RTSum - 0011650-93.2018.5.18.0161 | 04/12/18 | 11/02/19 | 69 |
| RTSum - 0011651-78.2018.5.18.0161 | 04/12/18 | 20/02/19 | 78 |
| RTSum - 0011652-63.2018.5.18.0161 | 04/12/18 | 13/02/19 | 71 |
| RTSum - 0011653-48.2018.5.18.0161 | 04/12/18 | 12/02/19 | 70 |
| RTSum - 0011654-33.2018.5.18.0161 | 04/12/18 | 04/02/19 | 62 |
| RTSum - 0011655-18.2018.5.18.0161 | 04/12/18 | 04/02/19 | 62 |
| RTSum - 0011656-03.2018.5.18.0161 | 04/12/18 | 21/02/19 | 79 |
| RTSum - 0011657-85.2018.5.18.0161 | 04/12/18 | 04/02/19 | 62 |
| RTSum - 0011658-70.2018.5.18.0161 | 04/12/18 | 21/02/19 | 79 |

Legenda:

Ajuiz. Data do Ajuizamento;

Enc. da Instrução: Data da conclusão para proferir sentença;

Prazo: Quantidade de dias decorridos do ajuizamento até o encerramento da instrução.



PRAZO MÉDIO ENTRE O AJUIZAMENTO E O ENCERRAMENTO DA INSTRUÇÃO - VARA DO TRABALHO DE CALDAS NOVAS

VARA DO TRABALHO DE CALDAS NOVAS

SUMARÍSSIMO

| Qtd | Prazo Médio |
|-----|-------------|
| 245 | 77,13 |

| Nr. Processo | Ajuiz. | nc. Instruçã | Prazo |
|-----------------------------------|----------|--------------|-------|
| RTSum - 0011661-25.2018.5.18.0161 | 04/12/18 | 05/02/19 | 63 |
| RTSum - 0011662-10.2018.5.18.0161 | 04/12/18 | 21/02/19 | 79 |
| RTSum - 0011664-77.2018.5.18.0161 | 04/12/18 | 21/02/19 | 79 |
| RTSum - 0011665-62.2018.5.18.0161 | 04/12/18 | 04/02/19 | 62 |
| RTSum - 0011666-47.2018.5.18.0161 | 04/12/18 | 21/02/19 | 79 |
| RTSum - 0011668-17.2018.5.18.0161 | 04/12/18 | 21/02/19 | 79 |
| RTSum - 0011669-02.2018.5.18.0161 | 04/12/18 | 04/02/19 | 62 |
| RTSum - 0011670-84.2018.5.18.0161 | 04/12/18 | 21/02/19 | 79 |
| RTSum - 0011671-69.2018.5.18.0161 | 04/12/18 | 04/02/19 | 62 |
| RTSum - 0011672-54.2018.5.18.0161 | 04/12/18 | 26/02/19 | 84 |
| RTSum - 0011673-39.2018.5.18.0161 | 04/12/18 | 06/02/19 | 64 |
| RTSum - 0011674-24.2018.5.18.0161 | 04/12/18 | 13/02/19 | 71 |
| RTSum - 0011675-09.2018.5.18.0161 | 04/12/18 | 06/02/19 | 64 |
| RTSum - 0011676-91.2018.5.18.0161 | 04/12/18 | 26/02/19 | 84 |
| RTSum - 0011677-76.2018.5.18.0161 | 04/12/18 | 04/02/19 | 62 |
| RTSum - 0011678-61.2018.5.18.0161 | 04/12/18 | 28/02/19 | 86 |
| RTSum - 0011679-46.2018.5.18.0161 | 04/12/18 | 06/02/19 | 64 |
| RTSum - 0011685-53.2018.5.18.0161 | 05/12/18 | 06/02/19 | 63 |
| RTSum - 0011686-38.2018.5.18.0161 | 05/12/18 | 26/02/19 | 83 |
| RTSum - 0011692-45.2018.5.18.0161 | 05/12/18 | 21/02/19 | 78 |
| RTSum - 0011693-30.2018.5.18.0161 | 05/12/18 | 04/02/19 | 61 |
| RTSum - 0011694-15.2018.5.18.0161 | 05/12/18 | 21/02/19 | 78 |
| RTSum - 0011695-97.2018.5.18.0161 | 05/12/18 | 07/02/19 | 64 |
| RTSum - 0011696-82.2018.5.18.0161 | 05/12/18 | 28/02/19 | 85 |

Legenda:

Ajuiz. Data do Ajuizamento;

Enc. da Instrução: Data da conclusão para proferir sentença;

Prazo: Quantidade de dias decorridos do ajuizamento até o encerramento da instrução.



PRAZO MÉDIO ENTRE O AJUIZAMENTO E O ENCERRAMENTO DA INSTRUÇÃO - VARA DO TRABALHO DE CALDAS NOVAS

VARA DO TRABALHO DE CALDAS NOVAS

SUMARÍSSIMO

| Qtd | Prazo Médio |
|-----|-------------|
| 245 | 77,13 |

| Nr. Processo | Ajuiz. | nc. Instruçã | Prazo |
|-----------------------------------|----------|--------------|-------|
| RTSum - 0011697-67.2018.5.18.0161 | 05/12/18 | 07/02/19 | 64 |
| RTSum - 0011698-52.2018.5.18.0161 | 05/12/18 | 13/02/19 | 70 |
| RTSum - 0011699-37.2018.5.18.0161 | 05/12/18 | 07/02/19 | 64 |
| RTSum - 0011700-22.2018.5.18.0161 | 05/12/18 | 28/02/19 | 85 |
| RTSum - 0011701-07.2018.5.18.0161 | 05/12/18 | 07/02/19 | 64 |
| RTSum - 0011704-59.2018.5.18.0161 | 05/12/18 | 21/02/19 | 78 |
| RTSum - 0011705-44.2018.5.18.0161 | 05/12/18 | 07/02/19 | 64 |
| RTSum - 0011706-29.2018.5.18.0161 | 05/12/18 | 28/02/19 | 85 |
| RTSum - 0011708-96.2018.5.18.0161 | 05/12/18 | 21/02/19 | 78 |
| RTSum - 0011709-81.2018.5.18.0161 | 05/12/18 | 07/02/19 | 64 |
| RTSum - 0011711-51.2018.5.18.0161 | 05/12/18 | 05/02/19 | 62 |
| RTSum - 0011714-06.2018.5.18.0161 | 06/12/18 | 21/02/19 | 77 |
| RTSum - 0011715-88.2018.5.18.0161 | 06/12/18 | 07/02/19 | 63 |
| RTSum - 0011716-73.2018.5.18.0161 | 06/12/18 | 11/02/19 | 67 |
| RTSum - 0011717-58.2018.5.18.0161 | 06/12/18 | 07/02/19 | 63 |
| RTSum - 0011718-43.2018.5.18.0161 | 06/12/18 | 21/02/19 | 77 |
| RTSum - 0011719-28.2018.5.18.0161 | 06/12/18 | 07/02/19 | 63 |
| RTSum - 0011721-95.2018.5.18.0161 | 06/12/18 | 07/02/19 | 63 |
| RTSum - 0011728-87.2018.5.18.0161 | 06/12/18 | 28/02/19 | 84 |
| RTSum - 0011729-72.2018.5.18.0161 | 06/12/18 | 04/02/19 | 60 |
| RTSum - 0011731-42.2018.5.18.0161 | 06/12/18 | 07/02/19 | 63 |
| RTSum - 0011733-12.2018.5.18.0161 | 06/12/18 | 07/02/19 | 63 |
| RTSum - 0011734-94.2018.5.18.0161 | 06/12/18 | 13/02/19 | 69 |
| RTSum - 0011735-79.2018.5.18.0161 | 06/12/18 | 07/02/19 | 63 |

Legenda:

Ajuiz. Data do Ajuizamento;

Enc. da Instrução: Data da conclusão para proferir sentença;

Prazo: Quantidade de dias decorridos do ajuizamento até o encerramento da instrução.



PRAZO MÉDIO ENTRE O AJUIZAMENTO E O ENCERRAMENTO DA INSTRUÇÃO - VARA DO TRABALHO DE CALDAS NOVAS

VARA DO TRABALHO DE CALDAS NOVAS

SUMARÍSSIMO

| Qtd | Prazo Médio |
|-----|-------------|
| 245 | 77,13 |

| Nr. Processo | Ajuiz. | nc. Instruça | Prazo |
|-----------------------------------|----------|--------------|-------|
| RTSum - 0011737-49.2018.5.18.0161 | 06/12/18 | 07/02/19 | 63 |
| RTSum - 0011738-34.2018.5.18.0161 | 06/12/18 | 18/02/19 | 74 |
| RTSum - 0011739-19.2018.5.18.0161 | 06/12/18 | 04/02/19 | 60 |
| RTSum - 0011741-86.2018.5.18.0161 | 06/12/18 | 07/02/19 | 63 |
| RTSum - 0011743-56.2018.5.18.0161 | 06/12/18 | 06/02/19 | 62 |
| RTSum - 0011744-41.2018.5.18.0161 | 06/12/18 | 13/02/19 | 69 |
| RTSum - 0011745-26.2018.5.18.0161 | 06/12/18 | 18/02/19 | 74 |
| RTSum - 0011746-11.2018.5.18.0161 | 06/12/18 | 28/02/19 | 84 |
| RTSum - 0011747-93.2018.5.18.0161 | 06/12/18 | 21/02/19 | 77 |
| RTSum - 0011748-78.2018.5.18.0161 | 06/12/18 | 28/02/19 | 84 |
| RTSum - 0011749-63.2018.5.18.0161 | 06/12/18 | 20/02/19 | 76 |
| RTSum - 0011752-18.2018.5.18.0161 | 06/12/18 | 28/02/19 | 84 |
| RTSum - 0011753-03.2018.5.18.0161 | 06/12/18 | 20/02/19 | 76 |
| RTSum - 0011754-85.2018.5.18.0161 | 06/12/18 | 27/02/19 | 83 |
| RTSum - 0011755-70.2018.5.18.0161 | 06/12/18 | 21/02/19 | 77 |
| RTSum - 0011756-55.2018.5.18.0161 | 06/12/18 | 21/02/19 | 77 |
| RTSum - 0011757-40.2018.5.18.0161 | 06/12/18 | 20/02/19 | 76 |
| RTSum - 0011758-25.2018.5.18.0161 | 06/12/18 | 18/02/19 | 74 |
| RTSum - 0011759-10.2018.5.18.0161 | 06/12/18 | 20/02/19 | 76 |
| RTSum - 0011761-77.2018.5.18.0161 | 06/12/18 | 21/02/19 | 77 |
| RTSum - 0011762-62.2018.5.18.0161 | 06/12/18 | 27/02/19 | 83 |
| RTSum - 0011764-32.2018.5.18.0161 | 06/12/18 | 21/02/19 | 77 |
| RTSum - 0011765-17.2018.5.18.0161 | 07/12/18 | 04/02/19 | 59 |
| RTSum - 0011767-84.2018.5.18.0161 | 07/12/18 | 21/02/19 | 76 |

Legenda:

Ajuiz. Data do Ajuizamento;

Enc. da Instrução: Data da conclusão para proferir sentença;

Prazo: Quantidade de dias decorridos do ajuizamento até o encerramento da instrução.



PRAZO MÉDIO ENTRE O AJUIZAMENTO E O ENCERRAMENTO DA INSTRUÇÃO - VARA DO TRABALHO DE CALDAS NOVAS

VARA DO TRABALHO DE CALDAS NOVAS

SUMARÍSSIMO

| Qtd | Prazo Médio |
|-----|-------------|
| 245 | 77,13 |

| Nr. Processo | Ajuiz. | nc. Instruçã | Prazo |
|-----------------------------------|----------|--------------|-------|
| RTSum - 0011768-69.2018.5.18.0161 | 07/12/18 | 04/02/19 | 59 |
| RTSum - 0011769-54.2018.5.18.0161 | 07/12/18 | 20/02/19 | 75 |
| RTSum - 0011770-39.2018.5.18.0161 | 07/12/18 | 21/02/19 | 76 |
| RTSum - 0011772-09.2018.5.18.0161 | 07/12/18 | 21/02/19 | 76 |
| RTSum - 0011773-91.2018.5.18.0161 | 07/12/18 | 21/02/19 | 76 |
| RTSum - 0011774-76.2018.5.18.0161 | 07/12/18 | 27/02/19 | 82 |
| RTSum - 0011775-61.2018.5.18.0161 | 07/12/18 | 21/02/19 | 76 |
| RTSum - 0011776-46.2018.5.18.0161 | 07/12/18 | 25/02/19 | 80 |
| RTSum - 0011778-16.2018.5.18.0161 | 07/12/18 | 27/02/19 | 82 |
| RTSum - 0011780-83.2018.5.18.0161 | 07/12/18 | 28/02/19 | 83 |
| RTSum - 0011783-38.2018.5.18.0161 | 07/12/18 | 20/02/19 | 75 |
| RTSum - 0011784-23.2018.5.18.0161 | 07/12/18 | 21/02/19 | 76 |
| RTSum - 0011785-08.2018.5.18.0161 | 07/12/18 | 21/02/19 | 76 |
| RTSum - 0011786-90.2018.5.18.0161 | 07/12/18 | 28/02/19 | 83 |
| RTSum - 0011787-75.2018.5.18.0161 | 07/12/18 | 05/02/19 | 60 |
| RTSum - 0011788-60.2018.5.18.0161 | 07/12/18 | 28/02/19 | 83 |
| RTSum - 0011789-45.2018.5.18.0161 | 07/12/18 | 21/02/19 | 76 |
| RTSum - 0011790-30.2018.5.18.0161 | 07/12/18 | 27/02/19 | 82 |
| RTSum - 0011791-15.2018.5.18.0161 | 07/12/18 | 22/02/19 | 77 |
| RTSum - 0011792-97.2018.5.18.0161 | 07/12/18 | 28/02/19 | 83 |
| RTSum - 0011793-82.2018.5.18.0161 | 07/12/18 | 22/02/19 | 77 |
| RTSum - 0011794-67.2018.5.18.0161 | 07/12/18 | 28/02/19 | 83 |
| RTSum - 0011795-52.2018.5.18.0161 | 07/12/18 | 22/02/19 | 77 |
| RTSum - 0011797-22.2018.5.18.0161 | 07/12/18 | 22/02/19 | 77 |

Legenda:

Ajuiz. Data do Ajuizamento;

Enc. da Instrução: Data da conclusão para proferir sentença;

Prazo: Quantidade de dias decorridos do ajuizamento até o encerramento da instrução.



PRAZO MÉDIO ENTRE O AJUIZAMENTO E O ENCERRAMENTO DA INSTRUÇÃO - VARA DO TRABALHO DE CALDAS NOVAS

VARA DO TRABALHO DE CALDAS NOVAS

SUMARÍSSIMO

| Qtd | Prazo Médio |
|-----|-------------|
| 245 | 77,13 |

| Nr. Processo | Ajuiz. | nc. Instruçã | Prazo |
|-----------------------------------|----------|--------------|-------|
| RTSum - 0011798-07.2018.5.18.0161 | 07/12/18 | 21/02/19 | 76 |
| RTSum - 0011800-74.2018.5.18.0161 | 07/12/18 | 21/02/19 | 76 |
| RTSum - 0011801-59.2018.5.18.0161 | 07/12/18 | 21/02/19 | 76 |
| RTSum - 0011802-44.2018.5.18.0161 | 07/12/18 | 28/02/19 | 83 |
| RTSum - 0011803-29.2018.5.18.0161 | 07/12/18 | 21/02/19 | 76 |
| RTSum - 0011804-14.2018.5.18.0161 | 07/12/18 | 21/02/19 | 76 |
| RTSum - 0011805-96.2018.5.18.0161 | 07/12/18 | 21/02/19 | 76 |
| RTSum - 0011806-81.2018.5.18.0161 | 07/12/18 | 21/02/19 | 76 |
| RTSum - 0011808-51.2018.5.18.0161 | 10/12/18 | 12/02/19 | 64 |
| RTSum - 0011811-06.2018.5.18.0161 | 10/12/18 | 22/02/19 | 74 |
| RTSum - 0011812-88.2018.5.18.0161 | 10/12/18 | 21/02/19 | 73 |
| RTSum - 0011814-58.2018.5.18.0161 | 10/12/18 | 28/02/19 | 80 |
| RTSum - 0011815-43.2018.5.18.0161 | 10/12/18 | 21/02/19 | 73 |
| RTSum - 0011816-28.2018.5.18.0161 | 10/12/18 | 28/02/19 | 80 |
| RTSum - 0011818-95.2018.5.18.0161 | 10/12/18 | 28/02/19 | 80 |
| RTSum - 0011819-80.2018.5.18.0161 | 10/12/18 | 21/02/19 | 73 |
| RTSum - 0011820-65.2018.5.18.0161 | 10/12/18 | 28/02/19 | 80 |
| RTSum - 0011821-50.2018.5.18.0161 | 10/12/18 | 21/02/19 | 73 |
| RTSum - 0011822-35.2018.5.18.0161 | 10/12/18 | 28/02/19 | 80 |
| RTSum - 0011823-20.2018.5.18.0161 | 10/12/18 | 21/02/19 | 73 |
| RTSum - 0011826-72.2018.5.18.0161 | 10/12/18 | 28/02/19 | 80 |
| RTSum - 0011827-57.2018.5.18.0161 | 10/12/18 | 21/02/19 | 73 |
| RTSum - 0011828-42.2018.5.18.0161 | 10/12/18 | 12/02/19 | 64 |
| RTSum - 0011829-27.2018.5.18.0161 | 11/12/18 | 21/02/19 | 72 |

Legenda:

Ajuiz. Data do Ajuizamento;

Enc. da Instrução: Data da conclusão para proferir sentença;

Prazo: Quantidade de dias decorridos do ajuizamento até o encerramento da instrução.



PRAZO MÉDIO ENTRE O AJUIZAMENTO E O ENCERRAMENTO DA INSTRUÇÃO - VARA DO TRABALHO DE CALDAS NOVAS

VARA DO TRABALHO DE CALDAS NOVAS

SUMARÍSSIMO

| Qtd | Prazo Médio |
|-----|-------------|
| 245 | 77,13 |

| Nr. Processo | Ajuiz. | nc. Instruça | Prazo |
|-----------------------------------|----------|--------------|-------|
| RTSum - 0011830-12.2018.5.18.0161 | 11/12/18 | 12/02/19 | 63 |
| RTSum - 0011832-79.2018.5.18.0161 | 11/12/18 | 28/02/19 | 79 |
| RTSum - 0011838-86.2018.5.18.0161 | 13/12/18 | 28/02/19 | 77 |
| RTSum - 0011845-78.2018.5.18.0161 | 14/12/18 | 07/02/19 | 55 |
| RTSum - 0011849-18.2018.5.18.0161 | 17/12/18 | 21/02/19 | 66 |
| RTSum - 0011859-62.2018.5.18.0161 | 20/12/18 | 22/02/19 | 64 |
| RTSum - 0011863-02.2018.5.18.0161 | 21/12/18 | 20/02/19 | 61 |
| RTSum - 0011864-84.2018.5.18.0161 | 21/12/18 | 12/02/19 | 53 |
| RTSum - 0011865-69.2018.5.18.0161 | 26/12/18 | 20/02/19 | 56 |

Legenda:

Ajuiz. Data do Ajuizamento;

Enc. da Instrução: Data da conclusão para proferir sentença;

Prazo: Quantidade de dias decorridos do ajuizamento até o encerramento da instrução.



PRAZO MÉDIO ENTRE O AJUIZAMENTO E O ENCERRAMENTO DA INSTRUÇÃO - VARA DO TRABALHO DE CALDAS NOVAS

Data do encerramento da instrução entre 1/2/2019 e 28/2/2019 23:59:59

JULIANO BRAGA SANTOS

SUMARÍSSIMO

| Qtd | Prazo Médio |
|-----|-------------|
| 135 | 85,84 |

| Nr. Processo | Ajuiz. | nc. Instruçã | Prazo |
|-----------------------------------|----------|--------------|-------|
| RTSum - 0010002-44.2019.5.18.0161 | 02/01/19 | 12/02/19 | 41 |
| RTSum - 0010008-51.2019.5.18.0161 | 08/01/19 | 28/02/19 | 51 |
| RTSum - 0010026-72.2019.5.18.0161 | 10/01/19 | 27/02/19 | 48 |
| RTSum - 0010038-86.2019.5.18.0161 | 11/01/19 | 12/02/19 | 32 |
| RTSum - 0010066-54.2019.5.18.0161 | 17/01/19 | 26/02/19 | 40 |
| RTSum - 0010070-91.2019.5.18.0161 | 18/01/19 | 27/02/19 | 40 |
| RTSum - 0010082-08.2019.5.18.0161 | 23/01/19 | 27/02/19 | 35 |
| RTSum - 0010086-45.2019.5.18.0161 | 23/01/19 | 27/02/19 | 35 |
| RTSum - 0010100-29.2019.5.18.0161 | 25/01/19 | 26/02/19 | 32 |
| RTSum - 0010158-32.2019.5.18.0161 | 06/02/19 | 07/02/19 | 1 |
| RTSum - 0010160-02.2019.5.18.0161 | 06/02/19 | 27/02/19 | 21 |
| RTSum - 0010166-09.2019.5.18.0161 | 07/02/19 | 27/02/19 | 20 |
| RTSum - 0010200-81.2019.5.18.0161 | 14/02/19 | 14/02/19 | 0 |
| RTSum - 0010456-58.2018.5.18.0161 | 21/03/18 | 13/02/19 | 329 |
| RTSum - 0010618-53.2018.5.18.0161 | 26/04/18 | 04/02/19 | 284 |
| RTSum - 0010692-10.2018.5.18.0161 | 17/05/18 | 04/02/19 | 263 |
| RTSum - 0010956-27.2018.5.18.0161 | 17/07/18 | 21/02/19 | 219 |
| RTSum - 0011132-06.2018.5.18.0161 | 24/08/18 | 05/02/19 | 165 |
| RTSum - 0011178-92.2018.5.18.0161 | 04/09/18 | 04/02/19 | 153 |
| RTSum - 0011194-46.2018.5.18.0161 | 06/09/18 | 04/02/19 | 151 |
| RTSum - 0011198-83.2018.5.18.0161 | 07/09/18 | 13/02/19 | 159 |
| RTSum - 0011204-90.2018.5.18.0161 | 10/09/18 | 28/02/19 | 171 |

Legenda:

Ajuiz. Data do Ajuizamento;

Enc. da Instrução: Data da conclusão para proferir sentença;

Prazo: Quantidade de dias decorridos do ajuizamento até o encerramento da instrução.



PRAZO MÉDIO ENTRE O AJUIZAMENTO E O ENCERRAMENTO DA INSTRUÇÃO - VARA DO TRABALHO DE CALDAS NOVAS

JULIANO BRAGA SANTOS

SUMARÍSSIMO

| Qtd | Prazo Médio |
|-----|-------------|
| 135 | 85,84 |

| Nr. Processo | Ajuiz. | nc. Instruçã | Prazo |
|-----------------------------------|----------|--------------|-------|
| RTSum - 0011214-37.2018.5.18.0161 | 11/09/18 | 04/02/19 | 146 |
| RTSum - 0011246-42.2018.5.18.0161 | 18/09/18 | 28/02/19 | 163 |
| RTSum - 0011274-10.2018.5.18.0161 | 24/09/18 | 28/02/19 | 157 |
| RTSum - 0011278-47.2018.5.18.0161 | 25/09/18 | 13/02/19 | 141 |
| RTSum - 0011282-84.2018.5.18.0161 | 26/09/18 | 12/02/19 | 139 |
| RTSum - 0011302-75.2018.5.18.0161 | 01/10/18 | 13/02/19 | 135 |
| RTSum - 0011322-66.2018.5.18.0161 | 08/10/18 | 12/02/19 | 127 |
| RTSum - 0011326-06.2018.5.18.0161 | 08/10/18 | 13/02/19 | 128 |
| RTSum - 0011380-69.2018.5.18.0161 | 23/10/18 | 12/02/19 | 112 |
| RTSum - 0011386-76.2018.5.18.0161 | 24/10/18 | 12/02/19 | 111 |
| RTSum - 0011404-97.2018.5.18.0161 | 29/10/18 | 26/02/19 | 120 |
| RTSum - 0011408-37.2018.5.18.0161 | 30/10/18 | 26/02/19 | 119 |
| RTSum - 0011442-12.2018.5.18.0161 | 08/11/18 | 07/02/19 | 91 |
| RTSum - 0011464-70.2018.5.18.0161 | 16/11/18 | 04/02/19 | 80 |
| RTSum - 0011488-98.2018.5.18.0161 | 21/11/18 | 04/02/19 | 75 |
| RTSum - 0011514-96.2018.5.18.0161 | 26/11/18 | 26/02/19 | 92 |
| RTSum - 0011520-06.2018.5.18.0161 | 27/11/18 | 04/02/19 | 69 |
| RTSum - 0011546-04.2018.5.18.0161 | 28/11/18 | 11/02/19 | 75 |
| RTSum - 0011556-48.2018.5.18.0161 | 29/11/18 | 14/02/19 | 77 |
| RTSum - 0011558-18.2018.5.18.0161 | 29/11/18 | 04/02/19 | 67 |
| RTSum - 0011572-02.2018.5.18.0161 | 30/11/18 | 26/02/19 | 88 |
| RTSum - 0011574-69.2018.5.18.0161 | 30/11/18 | 14/02/19 | 76 |
| RTSum - 0011576-39.2018.5.18.0161 | 30/11/18 | 13/02/19 | 75 |
| RTSum - 0011580-76.2018.5.18.0161 | 01/12/18 | 05/02/19 | 66 |
| RTSum - 0011582-46.2018.5.18.0161 | 01/12/18 | 07/02/19 | 68 |

Legenda:

Ajuiz. Data do Ajuizamento;

Enc. da Instrução: Data da conclusão para proferir sentença;

Prazo: Quantidade de dias decorridos do ajuizamento até o encerramento da instrução.



PRAZO MÉDIO ENTRE O AJUIZAMENTO E O ENCERRAMENTO DA INSTRUÇÃO - VARA DO TRABALHO DE CALDAS NOVAS

JULIANO BRAGA SANTOS

SUMARÍSSIMO

| Qtd | Prazo Médio |
|-----|-------------|
| 135 | 85,84 |

| Nr. Processo | Ajuiz. | nc. Instruçã | Prazo |
|-----------------------------------|----------|--------------|-------|
| RTSum - 0011584-16.2018.5.18.0161 | 01/12/18 | 13/02/19 | 74 |
| RTSum - 0011588-53.2018.5.18.0161 | 01/12/18 | 13/02/19 | 74 |
| RTSum - 0011590-23.2018.5.18.0161 | 01/12/18 | 13/02/19 | 74 |
| RTSum - 0011594-60.2018.5.18.0161 | 01/12/18 | 14/02/19 | 75 |
| RTSum - 0011602-37.2018.5.18.0161 | 03/12/18 | 13/02/19 | 72 |
| RTSum - 0011604-07.2018.5.18.0161 | 03/12/18 | 14/02/19 | 73 |
| RTSum - 0011612-81.2018.5.18.0161 | 03/12/18 | 13/02/19 | 72 |
| RTSum - 0011614-51.2018.5.18.0161 | 03/12/18 | 13/02/19 | 72 |
| RTSum - 0011616-21.2018.5.18.0161 | 03/12/18 | 13/02/19 | 72 |
| RTSum - 0011618-88.2018.5.18.0161 | 03/12/18 | 13/02/19 | 72 |
| RTSum - 0011620-58.2018.5.18.0161 | 03/12/18 | 13/02/19 | 72 |
| RTSum - 0011622-28.2018.5.18.0161 | 03/12/18 | 13/02/19 | 72 |
| RTSum - 0011626-65.2018.5.18.0161 | 03/12/18 | 14/02/19 | 73 |
| RTSum - 0011628-35.2018.5.18.0161 | 03/12/18 | 14/02/19 | 73 |
| RTSum - 0011630-05.2018.5.18.0161 | 03/12/18 | 11/02/19 | 70 |
| RTSum - 0011634-42.2018.5.18.0161 | 03/12/18 | 14/02/19 | 73 |
| RTSum - 0011638-79.2018.5.18.0161 | 03/12/18 | 11/02/19 | 70 |
| RTSum - 0011640-49.2018.5.18.0161 | 03/12/18 | 13/02/19 | 72 |
| RTSum - 0011642-19.2018.5.18.0161 | 03/12/18 | 07/02/19 | 66 |
| RTSum - 0011650-93.2018.5.18.0161 | 04/12/18 | 11/02/19 | 69 |
| RTSum - 0011652-63.2018.5.18.0161 | 04/12/18 | 13/02/19 | 71 |
| RTSum - 0011654-33.2018.5.18.0161 | 04/12/18 | 04/02/19 | 62 |
| RTSum - 0011656-03.2018.5.18.0161 | 04/12/18 | 21/02/19 | 79 |
| RTSum - 0011658-70.2018.5.18.0161 | 04/12/18 | 21/02/19 | 79 |
| RTSum - 0011662-10.2018.5.18.0161 | 04/12/18 | 21/02/19 | 79 |

Legenda:

Ajuiz. Data do Ajuizamento;

Enc. da Instrução: Data da conclusão para proferir sentença;

Prazo: Quantidade de dias decorridos do ajuizamento até o encerramento da instrução.



PRAZO MÉDIO ENTRE O AJUIZAMENTO E O ENCERRAMENTO DA INSTRUÇÃO - VARA DO TRABALHO DE CALDAS NOVAS

JULIANO BRAGA SANTOS

SUMARÍSSIMO

| Qtd | Prazo Médio |
|-----|-------------|
| 135 | 85,84 |

| Nr. Processo | Ajuiz. | nc. Instruçã | Prazo |
|-----------------------------------|----------|--------------|-------|
| RTSum - 0011664-77.2018.5.18.0161 | 04/12/18 | 21/02/19 | 79 |
| RTSum - 0011666-47.2018.5.18.0161 | 04/12/18 | 21/02/19 | 79 |
| RTSum - 0011668-17.2018.5.18.0161 | 04/12/18 | 21/02/19 | 79 |
| RTSum - 0011670-84.2018.5.18.0161 | 04/12/18 | 21/02/19 | 79 |
| RTSum - 0011672-54.2018.5.18.0161 | 04/12/18 | 26/02/19 | 84 |
| RTSum - 0011674-24.2018.5.18.0161 | 04/12/18 | 13/02/19 | 71 |
| RTSum - 0011676-91.2018.5.18.0161 | 04/12/18 | 26/02/19 | 84 |
| RTSum - 0011678-61.2018.5.18.0161 | 04/12/18 | 28/02/19 | 86 |
| RTSum - 0011686-38.2018.5.18.0161 | 05/12/18 | 26/02/19 | 83 |
| RTSum - 0011692-45.2018.5.18.0161 | 05/12/18 | 21/02/19 | 78 |
| RTSum - 0011694-15.2018.5.18.0161 | 05/12/18 | 21/02/19 | 78 |
| RTSum - 0011696-82.2018.5.18.0161 | 05/12/18 | 28/02/19 | 85 |
| RTSum - 0011698-52.2018.5.18.0161 | 05/12/18 | 13/02/19 | 70 |
| RTSum - 0011700-22.2018.5.18.0161 | 05/12/18 | 28/02/19 | 85 |
| RTSum - 0011704-59.2018.5.18.0161 | 05/12/18 | 21/02/19 | 78 |
| RTSum - 0011706-29.2018.5.18.0161 | 05/12/18 | 28/02/19 | 85 |
| RTSum - 0011708-96.2018.5.18.0161 | 05/12/18 | 21/02/19 | 78 |
| RTSum - 0011714-06.2018.5.18.0161 | 06/12/18 | 21/02/19 | 77 |
| RTSum - 0011716-73.2018.5.18.0161 | 06/12/18 | 11/02/19 | 67 |
| RTSum - 0011718-43.2018.5.18.0161 | 06/12/18 | 21/02/19 | 77 |
| RTSum - 0011728-87.2018.5.18.0161 | 06/12/18 | 28/02/19 | 84 |
| RTSum - 0011734-94.2018.5.18.0161 | 06/12/18 | 13/02/19 | 69 |
| RTSum - 0011738-34.2018.5.18.0161 | 06/12/18 | 18/02/19 | 74 |
| RTSum - 0011744-41.2018.5.18.0161 | 06/12/18 | 13/02/19 | 69 |
| RTSum - 0011746-11.2018.5.18.0161 | 06/12/18 | 28/02/19 | 84 |

Legenda:

Ajuiz. Data do Ajuizamento;

Enc. da Instrução: Data da conclusão para proferir sentença;

Prazo: Quantidade de dias decorridos do ajuizamento até o encerramento da instrução.



PRAZO MÉDIO ENTRE O AJUIZAMENTO E O ENCERRAMENTO DA INSTRUÇÃO - VARA DO TRABALHO DE CALDAS NOVAS

JULIANO BRAGA SANTOS

SUMARÍSSIMO

| Qtd | Prazo Médio |
|-----|-------------|
| 135 | 85,84 |

| Nr. Processo | Ajuiz. | nc. Instruçã | Prazo |
|-----------------------------------|----------|--------------|-------|
| RTSum - 0011748-78.2018.5.18.0161 | 06/12/18 | 28/02/19 | 84 |
| RTSum - 0011752-18.2018.5.18.0161 | 06/12/18 | 28/02/19 | 84 |
| RTSum - 0011754-85.2018.5.18.0161 | 06/12/18 | 27/02/19 | 83 |
| RTSum - 0011756-55.2018.5.18.0161 | 06/12/18 | 21/02/19 | 77 |
| RTSum - 0011758-25.2018.5.18.0161 | 06/12/18 | 18/02/19 | 74 |
| RTSum - 0011762-62.2018.5.18.0161 | 06/12/18 | 27/02/19 | 83 |
| RTSum - 0011764-32.2018.5.18.0161 | 06/12/18 | 21/02/19 | 77 |
| RTSum - 0011768-69.2018.5.18.0161 | 07/12/18 | 04/02/19 | 59 |
| RTSum - 0011770-39.2018.5.18.0161 | 07/12/18 | 21/02/19 | 76 |
| RTSum - 0011772-09.2018.5.18.0161 | 07/12/18 | 21/02/19 | 76 |
| RTSum - 0011774-76.2018.5.18.0161 | 07/12/18 | 27/02/19 | 82 |
| RTSum - 0011776-46.2018.5.18.0161 | 07/12/18 | 25/02/19 | 80 |
| RTSum - 0011778-16.2018.5.18.0161 | 07/12/18 | 27/02/19 | 82 |
| RTSum - 0011780-83.2018.5.18.0161 | 07/12/18 | 28/02/19 | 83 |
| RTSum - 0011784-23.2018.5.18.0161 | 07/12/18 | 21/02/19 | 76 |
| RTSum - 0011786-90.2018.5.18.0161 | 07/12/18 | 28/02/19 | 83 |
| RTSum - 0011788-60.2018.5.18.0161 | 07/12/18 | 28/02/19 | 83 |
| RTSum - 0011790-30.2018.5.18.0161 | 07/12/18 | 27/02/19 | 82 |
| RTSum - 0011792-97.2018.5.18.0161 | 07/12/18 | 28/02/19 | 83 |
| RTSum - 0011794-67.2018.5.18.0161 | 07/12/18 | 28/02/19 | 83 |
| RTSum - 0011798-07.2018.5.18.0161 | 07/12/18 | 21/02/19 | 76 |
| RTSum - 0011800-74.2018.5.18.0161 | 07/12/18 | 21/02/19 | 76 |
| RTSum - 0011802-44.2018.5.18.0161 | 07/12/18 | 28/02/19 | 83 |
| RTSum - 0011804-14.2018.5.18.0161 | 07/12/18 | 21/02/19 | 76 |
| RTSum - 0011806-81.2018.5.18.0161 | 07/12/18 | 21/02/19 | 76 |

Legenda:

Ajuiz. Data do Ajuizamento;

Enc. da Instrução: Data da conclusão para proferir sentença;

Prazo: Quantidade de dias decorridos do ajuizamento até o encerramento da instrução.



PRAZO MÉDIO ENTRE O AJUIZAMENTO E O ENCERRAMENTO DA INSTRUÇÃO - VARA DO TRABALHO DE CALDAS NOVAS

JULIANO BRAGA SANTOS

SUMARÍSSIMO

| Qtd | Prazo Médio |
|-----|-------------|
| 135 | 85,84 |

| Nr. Processo | Ajuiz. | nc. Instruçã | Prazo |
|-----------------------------------|----------|--------------|-------|
| RTSum - 0011808-51.2018.5.18.0161 | 10/12/18 | 12/02/19 | 64 |
| RTSum - 0011812-88.2018.5.18.0161 | 10/12/18 | 21/02/19 | 73 |
| RTSum - 0011814-58.2018.5.18.0161 | 10/12/18 | 28/02/19 | 80 |
| RTSum - 0011816-28.2018.5.18.0161 | 10/12/18 | 28/02/19 | 80 |
| RTSum - 0011818-95.2018.5.18.0161 | 10/12/18 | 28/02/19 | 80 |
| RTSum - 0011820-65.2018.5.18.0161 | 10/12/18 | 28/02/19 | 80 |
| RTSum - 0011822-35.2018.5.18.0161 | 10/12/18 | 28/02/19 | 80 |
| RTSum - 0011826-72.2018.5.18.0161 | 10/12/18 | 28/02/19 | 80 |
| RTSum - 0011828-42.2018.5.18.0161 | 10/12/18 | 12/02/19 | 64 |
| RTSum - 0011830-12.2018.5.18.0161 | 11/12/18 | 12/02/19 | 63 |
| RTSum - 0011832-79.2018.5.18.0161 | 11/12/18 | 28/02/19 | 79 |
| RTSum - 0011838-86.2018.5.18.0161 | 13/12/18 | 28/02/19 | 77 |
| RTSum - 0011864-84.2018.5.18.0161 | 21/12/18 | 12/02/19 | 53 |

Legenda:

Ajuiz. Data do Ajuizamento;

Enc. da Instrução: Data da conclusão para proferir sentença;

Prazo: Quantidade de dias decorridos do ajuizamento até o encerramento da instrução.

THAÍS MEIRELES PEREIRA VILLA VERDE

SUMARÍSSIMO

| Qtd | Prazo Médio |
|-----|-------------|
| 110 | 66,54 |

| Nr. Processo | Ajuiz. | nc. Instruçã | Prazo |
|--------------|--------|--------------|-------|
|--------------|--------|--------------|-------|

Legenda:

Ajuiz. Data do Ajuizamento;

Enc. da Instrução: Data da conclusão para proferir sentença;

Prazo: Quantidade de dias decorridos do ajuizamento até o encerramento da instrução.



PRAZO MÉDIO ENTRE O AJUIZAMENTO E O ENCERRAMENTO DA INSTRUÇÃO - VARA DO TRABALHO DE CALDAS NOVAS

THAÍS MEIRELES PEREIRA VILLA VERDE

SUMARÍSSIMO

| Qtd | Prazo Médio |
|-----|-------------|
| 110 | 66,54 |

| Nr. Processo | Ajuiz. | nc. Instruça | Prazo |
|-----------------------------------|----------|--------------|-------|
| RTSum - 0010001-59.2019.5.18.0161 | 02/01/19 | 06/02/19 | 35 |
| RTSum - 0010003-29.2019.5.18.0161 | 02/01/19 | 07/02/19 | 36 |
| RTSum - 0010007-66.2019.5.18.0161 | 08/01/19 | 20/02/19 | 43 |
| RTSum - 0010023-20.2019.5.18.0161 | 10/01/19 | 06/02/19 | 27 |
| RTSum - 0010025-87.2019.5.18.0161 | 10/01/19 | 25/02/19 | 46 |
| RTSum - 0010029-27.2019.5.18.0161 | 11/01/19 | 21/02/19 | 41 |
| RTSum - 0010045-78.2019.5.18.0161 | 14/01/19 | 20/02/19 | 37 |
| RTSum - 0010049-18.2019.5.18.0161 | 14/01/19 | 11/02/19 | 28 |
| RTSum - 0010053-55.2019.5.18.0161 | 15/01/19 | 20/02/19 | 36 |
| RTSum - 0010055-25.2019.5.18.0161 | 16/01/19 | 26/02/19 | 41 |
| RTSum - 0010057-92.2019.5.18.0161 | 16/01/19 | 19/02/19 | 34 |
| RTSum - 0010073-46.2019.5.18.0161 | 21/01/19 | 28/02/19 | 38 |
| RTSum - 0010075-16.2019.5.18.0161 | 21/01/19 | 21/02/19 | 31 |
| RTSum - 0010085-60.2019.5.18.0161 | 23/01/19 | 21/02/19 | 29 |
| RTSum - 0010089-97.2019.5.18.0161 | 24/01/19 | 21/02/19 | 28 |
| RTSum - 0010147-03.2019.5.18.0161 | 04/02/19 | 21/02/19 | 17 |
| RTSum - 0010164-39.2019.5.18.0161 | 07/02/19 | 08/02/19 | 1 |
| RTSum - 0010196-44.2019.5.18.0161 | 13/02/19 | 18/02/19 | 5 |
| RTSum - 0011273-25.2018.5.18.0161 | 24/09/18 | 06/02/19 | 135 |
| RTSum - 0011301-90.2018.5.18.0161 | 01/10/18 | 07/02/19 | 129 |
| RTSum - 0011349-49.2018.5.18.0161 | 15/10/18 | 07/02/19 | 115 |
| RTSum - 0011361-63.2018.5.18.0161 | 18/10/18 | 06/02/19 | 111 |
| RTSum - 0011379-84.2018.5.18.0161 | 23/10/18 | 06/02/19 | 106 |
| RTSum - 0011425-73.2018.5.18.0161 | 04/11/18 | 06/02/19 | 94 |

Legenda:

Ajuiz. Data do Ajuizamento;

Enc. da Instrução: Data da conclusão para proferir sentença;

Prazo: Quantidade de dias decorridos do ajuizamento até o encerramento da instrução.



**PRAZO MÉDIO ENTRE O AJUIZAMENTO E O
ENCERRAMENTO DA INSTRUÇÃO - VARA DO
TRABALHO DE CALDAS NOVAS**

**THAÍS MEIRELES PEREIRA VILLA
VERDE**

SUMARÍSSIMO

| Qtd | Prazo Médio |
|-----|-------------|
| 110 | 66,54 |

| Nr. Processo | Ajuiz. | nc. Instruçã | Prazo |
|-----------------------------------|----------|--------------|-------|
| RTSum - 0011429-13.2018.5.18.0161 | 05/11/18 | 06/02/19 | 93 |
| RTSum - 0011457-78.2018.5.18.0161 | 12/11/18 | 07/02/19 | 87 |
| RTSum - 0011465-55.2018.5.18.0161 | 19/11/18 | 07/02/19 | 80 |
| RTSum - 0011469-92.2018.5.18.0161 | 19/11/18 | 06/02/19 | 79 |
| RTSum - 0011503-67.2018.5.18.0161 | 23/11/18 | 21/02/19 | 90 |
| RTSum - 0011541-79.2018.5.18.0161 | 27/11/18 | 06/02/19 | 71 |
| RTSum - 0011549-56.2018.5.18.0161 | 29/11/18 | 21/02/19 | 84 |
| RTSum - 0011561-70.2018.5.18.0161 | 30/11/18 | 21/02/19 | 83 |
| RTSum - 0011563-40.2018.5.18.0161 | 30/11/18 | 21/02/19 | 83 |
| RTSum - 0011565-10.2018.5.18.0161 | 30/11/18 | 21/02/19 | 83 |
| RTSum - 0011571-17.2018.5.18.0161 | 30/11/18 | 21/02/19 | 83 |
| RTSum - 0011581-61.2018.5.18.0161 | 01/12/18 | 21/02/19 | 82 |
| RTSum - 0011583-31.2018.5.18.0161 | 01/12/18 | 07/02/19 | 68 |
| RTSum - 0011583-31.2018.5.18.0161 | 01/12/18 | 22/02/19 | 83 |
| RTSum - 0011603-22.2018.5.18.0161 | 03/12/18 | 15/02/19 | 74 |
| RTSum - 0011641-34.2018.5.18.0161 | 03/12/18 | 04/02/19 | 63 |
| RTSum - 0011645-71.2018.5.18.0161 | 04/12/18 | 21/02/19 | 79 |
| RTSum - 0011647-41.2018.5.18.0161 | 04/12/18 | 19/02/19 | 77 |
| RTSum - 0011651-78.2018.5.18.0161 | 04/12/18 | 20/02/19 | 78 |
| RTSum - 0011653-48.2018.5.18.0161 | 04/12/18 | 12/02/19 | 70 |
| RTSum - 0011655-18.2018.5.18.0161 | 04/12/18 | 04/02/19 | 62 |
| RTSum - 0011657-85.2018.5.18.0161 | 04/12/18 | 04/02/19 | 62 |
| RTSum - 0011661-25.2018.5.18.0161 | 04/12/18 | 05/02/19 | 63 |
| RTSum - 0011665-62.2018.5.18.0161 | 04/12/18 | 04/02/19 | 62 |

Legenda:

Ajuiz. Data do Ajuizamento;

Enc. da Instrução: Data da conclusão para proferir sentença;

Prazo: Quantidade de dias decorridos do ajuizamento até o encerramento da instrução.



PRAZO MÉDIO ENTRE O AJUIZAMENTO E O ENCERRAMENTO DA INSTRUÇÃO - VARA DO TRABALHO DE CALDAS NOVAS

THAÍS MEIRELES PEREIRA VILLA VERDE

SUMARÍSSIMO

| Qtd | Prazo Médio |
|-----|-------------|
| 110 | 66,54 |

| Nr. Processo | Ajuiz. | nc. Instruçã | Prazo |
|-----------------------------------|----------|--------------|-------|
| RTSum - 0011669-02.2018.5.18.0161 | 04/12/18 | 04/02/19 | 62 |
| RTSum - 0011671-69.2018.5.18.0161 | 04/12/18 | 04/02/19 | 62 |
| RTSum - 0011673-39.2018.5.18.0161 | 04/12/18 | 06/02/19 | 64 |
| RTSum - 0011675-09.2018.5.18.0161 | 04/12/18 | 06/02/19 | 64 |
| RTSum - 0011677-76.2018.5.18.0161 | 04/12/18 | 04/02/19 | 62 |
| RTSum - 0011679-46.2018.5.18.0161 | 04/12/18 | 06/02/19 | 64 |
| RTSum - 0011685-53.2018.5.18.0161 | 05/12/18 | 06/02/19 | 63 |
| RTSum - 0011693-30.2018.5.18.0161 | 05/12/18 | 04/02/19 | 61 |
| RTSum - 0011695-97.2018.5.18.0161 | 05/12/18 | 07/02/19 | 64 |
| RTSum - 0011697-67.2018.5.18.0161 | 05/12/18 | 07/02/19 | 64 |
| RTSum - 0011699-37.2018.5.18.0161 | 05/12/18 | 07/02/19 | 64 |
| RTSum - 0011701-07.2018.5.18.0161 | 05/12/18 | 07/02/19 | 64 |
| RTSum - 0011705-44.2018.5.18.0161 | 05/12/18 | 07/02/19 | 64 |
| RTSum - 0011709-81.2018.5.18.0161 | 05/12/18 | 07/02/19 | 64 |
| RTSum - 0011711-51.2018.5.18.0161 | 05/12/18 | 05/02/19 | 62 |
| RTSum - 0011715-88.2018.5.18.0161 | 06/12/18 | 07/02/19 | 63 |
| RTSum - 0011717-58.2018.5.18.0161 | 06/12/18 | 07/02/19 | 63 |
| RTSum - 0011719-28.2018.5.18.0161 | 06/12/18 | 07/02/19 | 63 |
| RTSum - 0011721-95.2018.5.18.0161 | 06/12/18 | 07/02/19 | 63 |
| RTSum - 0011729-72.2018.5.18.0161 | 06/12/18 | 04/02/19 | 60 |
| RTSum - 0011731-42.2018.5.18.0161 | 06/12/18 | 07/02/19 | 63 |
| RTSum - 0011733-12.2018.5.18.0161 | 06/12/18 | 07/02/19 | 63 |
| RTSum - 0011735-79.2018.5.18.0161 | 06/12/18 | 07/02/19 | 63 |
| RTSum - 0011737-49.2018.5.18.0161 | 06/12/18 | 07/02/19 | 63 |

Legenda:

Ajuiz. Data do Ajuizamento;

Enc. da Instrução: Data da conclusão para proferir sentença;

Prazo: Quantidade de dias decorridos do ajuizamento até o encerramento da instrução.



**PRAZO MÉDIO ENTRE O AJUIZAMENTO E O
ENCERRAMENTO DA INSTRUÇÃO - VARA DO
TRABALHO DE CALDAS NOVAS**

**THAÍS MEIRELES PEREIRA VILLA
VERDE**

SUMARÍSSIMO

| Qtd | Prazo Médio |
|-----|-------------|
| 110 | 66,54 |

| Nr. Processo | Ajuiz. | nc. Instruçã | Prazo |
|-----------------------------------|----------|--------------|-------|
| RTSum - 0011739-19.2018.5.18.0161 | 06/12/18 | 04/02/19 | 60 |
| RTSum - 0011741-86.2018.5.18.0161 | 06/12/18 | 07/02/19 | 63 |
| RTSum - 0011743-56.2018.5.18.0161 | 06/12/18 | 06/02/19 | 62 |
| RTSum - 0011745-26.2018.5.18.0161 | 06/12/18 | 18/02/19 | 74 |
| RTSum - 0011747-93.2018.5.18.0161 | 06/12/18 | 21/02/19 | 77 |
| RTSum - 0011749-63.2018.5.18.0161 | 06/12/18 | 20/02/19 | 76 |
| RTSum - 0011753-03.2018.5.18.0161 | 06/12/18 | 20/02/19 | 76 |
| RTSum - 0011755-70.2018.5.18.0161 | 06/12/18 | 21/02/19 | 77 |
| RTSum - 0011757-40.2018.5.18.0161 | 06/12/18 | 20/02/19 | 76 |
| RTSum - 0011759-10.2018.5.18.0161 | 06/12/18 | 20/02/19 | 76 |
| RTSum - 0011761-77.2018.5.18.0161 | 06/12/18 | 21/02/19 | 77 |
| RTSum - 0011765-17.2018.5.18.0161 | 07/12/18 | 04/02/19 | 59 |
| RTSum - 0011767-84.2018.5.18.0161 | 07/12/18 | 21/02/19 | 76 |
| RTSum - 0011769-54.2018.5.18.0161 | 07/12/18 | 20/02/19 | 75 |
| RTSum - 0011773-91.2018.5.18.0161 | 07/12/18 | 21/02/19 | 76 |
| RTSum - 0011775-61.2018.5.18.0161 | 07/12/18 | 21/02/19 | 76 |
| RTSum - 0011783-38.2018.5.18.0161 | 07/12/18 | 20/02/19 | 75 |
| RTSum - 0011785-08.2018.5.18.0161 | 07/12/18 | 21/02/19 | 76 |
| RTSum - 0011787-75.2018.5.18.0161 | 07/12/18 | 05/02/19 | 60 |
| RTSum - 0011789-45.2018.5.18.0161 | 07/12/18 | 21/02/19 | 76 |
| RTSum - 0011791-15.2018.5.18.0161 | 07/12/18 | 22/02/19 | 77 |
| RTSum - 0011793-82.2018.5.18.0161 | 07/12/18 | 22/02/19 | 77 |
| RTSum - 0011795-52.2018.5.18.0161 | 07/12/18 | 22/02/19 | 77 |
| RTSum - 0011797-22.2018.5.18.0161 | 07/12/18 | 22/02/19 | 77 |

Legenda:

Ajuiz. Data do Ajuizamento;

Enc. da Instrução: Data da conclusão para proferir sentença;

Prazo: Quantidade de dias decorridos do ajuizamento até o encerramento da instrução.



**PRAZO MÉDIO ENTRE O AJUIZAMENTO E O
ENCERRAMENTO DA INSTRUÇÃO - VARA DO
TRABALHO DE CALDAS NOVAS**

**THAÍS MEIRELES PEREIRA VILLA
VERDE**

SUMARÍSSIMO

| Qtd | Prazo Médio |
|-----|-------------|
| 110 | 66,54 |

| Nr. Processo | Ajuiz. | nc. Instruçã | Prazo |
|-----------------------------------|----------|--------------|-------|
| RTSum - 0011801-59.2018.5.18.0161 | 07/12/18 | 21/02/19 | 76 |
| RTSum - 0011803-29.2018.5.18.0161 | 07/12/18 | 21/02/19 | 76 |
| RTSum - 0011805-96.2018.5.18.0161 | 07/12/18 | 21/02/19 | 76 |
| RTSum - 0011811-06.2018.5.18.0161 | 10/12/18 | 22/02/19 | 74 |
| RTSum - 0011815-43.2018.5.18.0161 | 10/12/18 | 21/02/19 | 73 |
| RTSum - 0011819-80.2018.5.18.0161 | 10/12/18 | 21/02/19 | 73 |
| RTSum - 0011821-50.2018.5.18.0161 | 10/12/18 | 21/02/19 | 73 |
| RTSum - 0011823-20.2018.5.18.0161 | 10/12/18 | 21/02/19 | 73 |
| RTSum - 0011827-57.2018.5.18.0161 | 10/12/18 | 21/02/19 | 73 |
| RTSum - 0011829-27.2018.5.18.0161 | 11/12/18 | 21/02/19 | 72 |
| RTSum - 0011845-78.2018.5.18.0161 | 14/12/18 | 07/02/19 | 55 |
| RTSum - 0011849-18.2018.5.18.0161 | 17/12/18 | 21/02/19 | 66 |
| RTSum - 0011859-62.2018.5.18.0161 | 20/12/18 | 22/02/19 | 64 |
| RTSum - 0011863-02.2018.5.18.0161 | 21/12/18 | 20/02/19 | 61 |
| RTSum - 0011865-69.2018.5.18.0161 | 26/12/18 | 20/02/19 | 56 |

Legenda:

Ajuiz. Data do Ajuizamento;

Enc. da Instrução: Data da conclusão para proferir sentença;

Prazo: Quantidade de dias decorridos do ajuizamento até o encerramento da instrução.