

Conceituação

| Tema | Prazos Processuais |
|-----------------------------------|---|
| Relatórios | Evolução Histórica Comparativo por VT Comparativo por Grupo Por Grupo Por VT Por Processo Por Magistrado |
| Resumo | Apresenta o prazo médio desde o ajuizamento da ação até o encerramento da instrução. |
| Descrição | <p>O prazo médio é obtido calculando-se a quantidade de dias decorridos desde o ajuizamento até o encerramento da instrução. Os dados são extraídos baseando-se nos itens do e-Gestão:</p> <p>267 e 90267 - Do ajuizamento da ação até o encerramento da instrução na fase de conhecimento – rito sumaríssimo;</p> <p>268 e 90268 – Do ajuizamento da ação até o encerramento da instrução na fase de conhecimento – exceto rito sumaríssimo (ordinário)</p> |
| Origem da informação | e-Gestão |
| Crítérios e transformações | Coletado do e-Gestão, consolidado, otimizado e classificado para análise. |
| Análises possíveis | Prazo médio entre o ajuizamento da ação e o encerramento da instrução, detalhado de forma Geral, Por grupo, por VT, Por Processo e Por Magistrado. |



EVOLUÇÃO HISTÓRICA DOS PRAZOS PROCESSUAIS ENTRE O AJUIZAMENTO E O ENCERRAMENTO DA INSTRUÇÃO - VARA DO TRABALHO DE MINEIROS

Data do encerramento da instrução entre 1/2/2019 e 28/2/2019 23:59:59

| Rito | Qtd | Prazo Médio |
|--------------------|------------|---------------|
| ORDINÁRIO | 70 | 228,73 |
| SUMARÍSSIMO | 45 | 83,4 |
| Total/Média | 115 | 171,86 |

Percentual de Processos por Rito

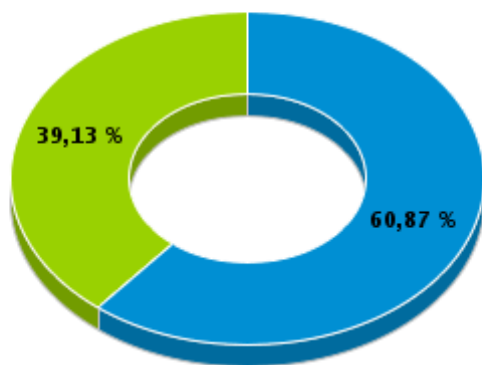

Rito

■ ORDINÁRIO ■ SUMARÍSSIMO

Prazo Médio por Rito

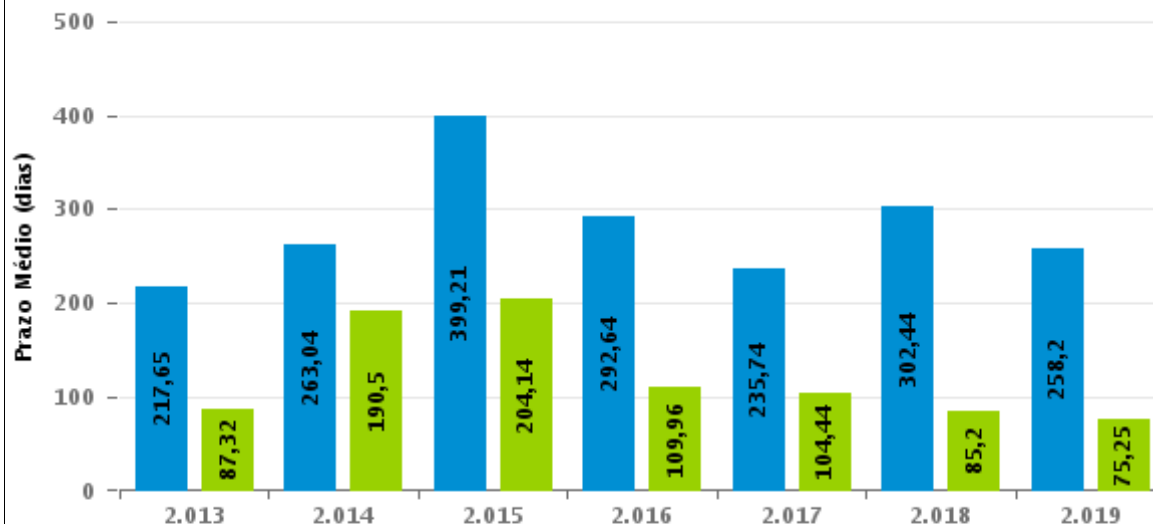

Para este exercício foram computados os processos até o mês de Março/2019

Rito

■ ORDINÁRIO ■ SUMARÍSSIMO

COMPARATIVO DO PRAZO MÉDIO ENTRE O AJUIZAMENTO E O ENCERRAMENTO DA INSTRUÇÃO - VARA DO TRABALHO DE MINEIROS

Data do encerramento da instrução entre 1/2/2019 e 28/2/2019 23:59:59

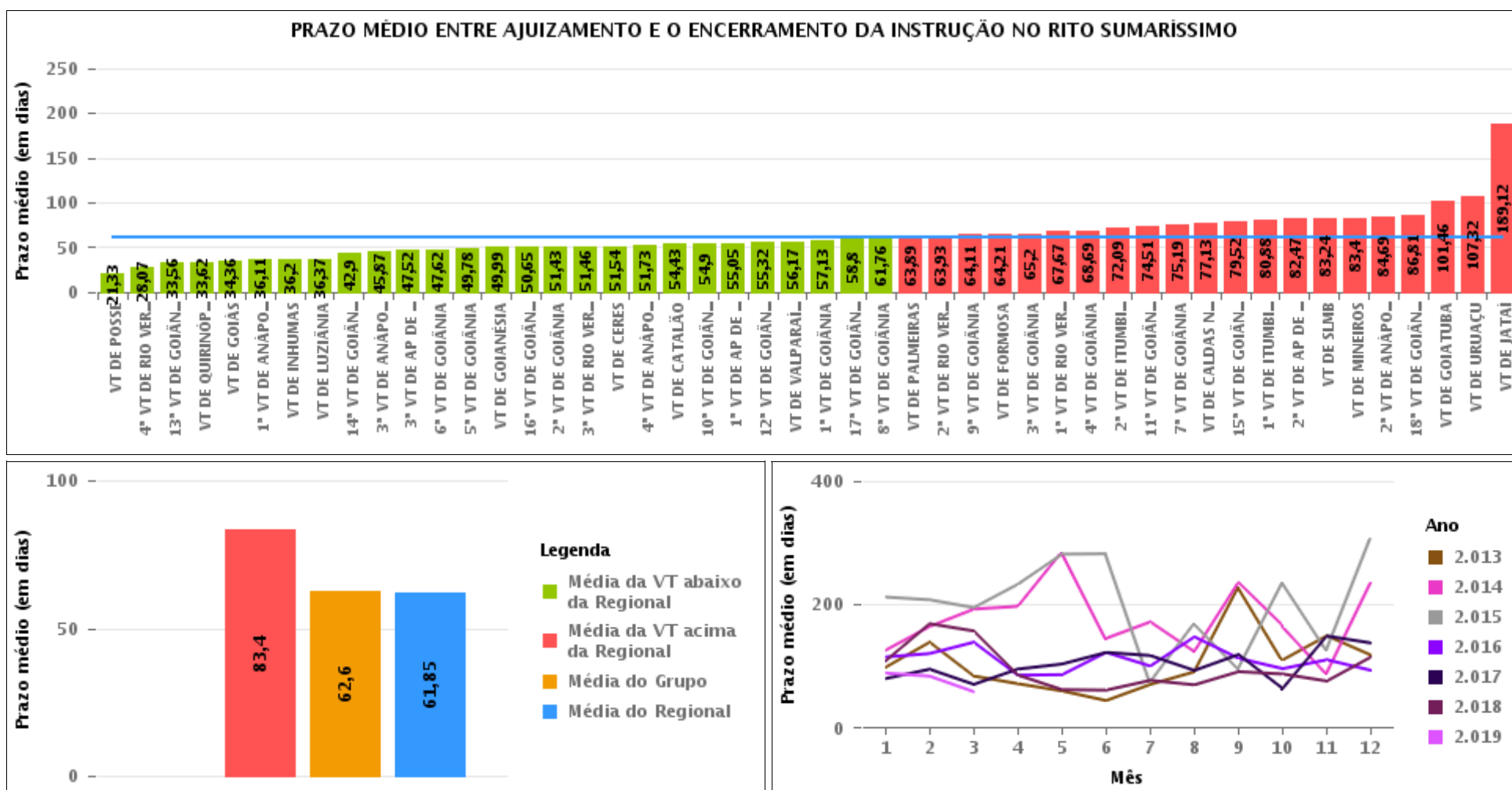



COMPARATIVO DO PRAZO MÉDIO ENTRE O AJUIZAMENTO E O ENCERRAMENTO DA INSTRUÇÃO ENTRE AS VARAS DO GRUPO

Data do encerramento da instrução entre 1/2/2019 e 28/2/2019 23:59:59

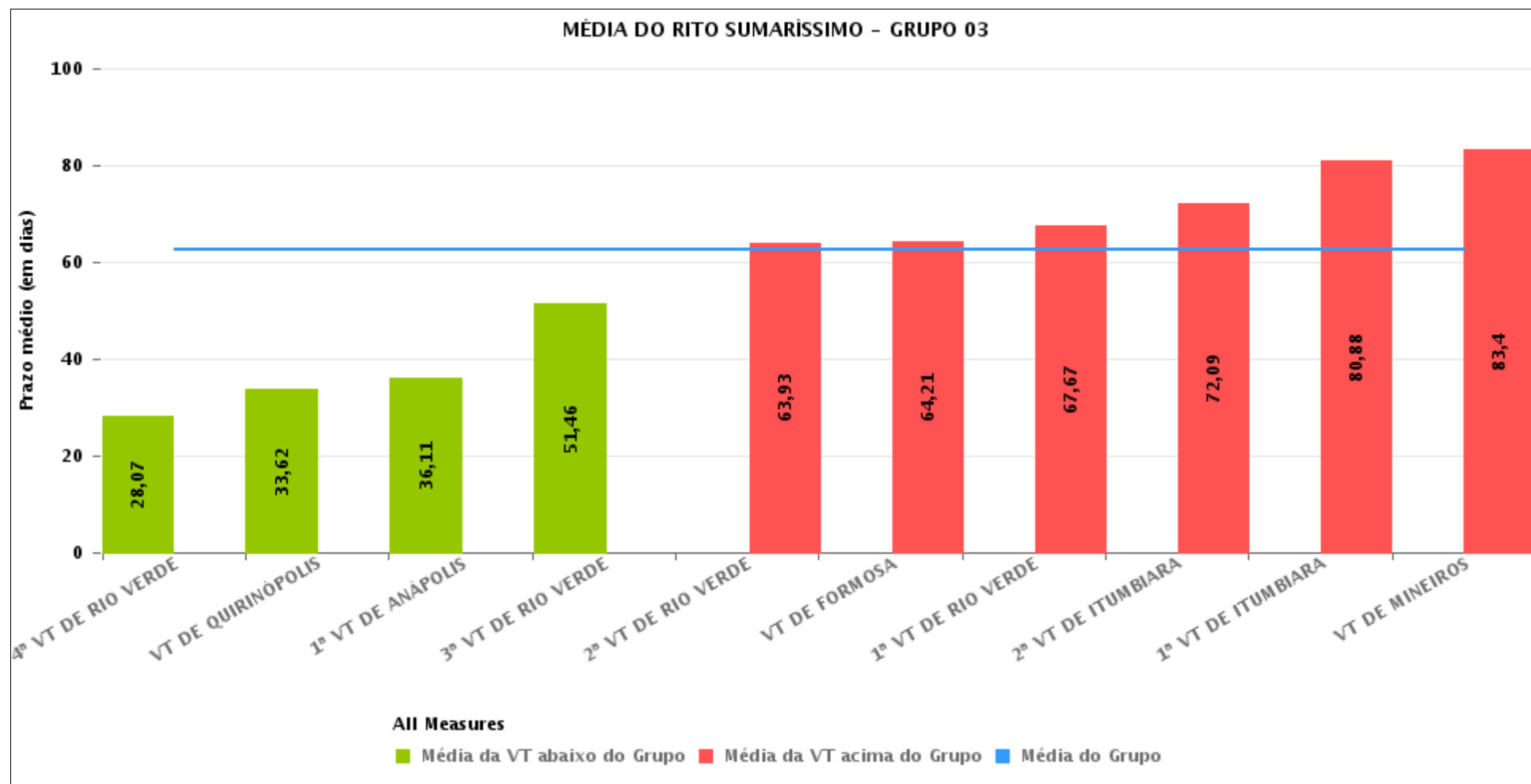



PRAZO MÉDIO ENTRE O AJUIZAMENTO E O ENCERRAMENTO DA INSTRUÇÃO POR GRUPO

Data do encerramento da instrução entre 1/2/2019 e 28/2/2019 23:59:59

| Rito | Grupo | Qtd. Processos | Prazo Médio (dias) | Ranking |
|-------------|----------|----------------|--------------------|---------|
| SUMARÍSSIMO | GRUPO 01 | 58 | 21,33 | 1° |
| | GRUPO 06 | 138 | 56,17 | 2° |
| | GRUPO 05 | 331 | 57,56 | 3° |
| | GRUPO 03 | 739 | 62,6 | 4° |
| | GRUPO 04 | 3.118 | 63,04 | 5° |
| | GRUPO 02 | 148 | 63,89 | 6° |

| | | | |
|----------------------------|--------------------|--------------------------------|-----------------------------|
| Legenda: | | | |
| # Grupo 01 – Até 750 | 1ª VT De Anápolis | # Grupo 04 – De 1501 a 2000 | # Grupo 05 – De 2001 a 2500 |
| VT de Posse | 1ª VT De Rio Verde | 1ª VT De Goiânia | 16ª VT De Goiânia |
| | 2ª VT De Rio Verde | 2ª VT De Goiânia | VT De Luziânia |
| | 3ª VT De Rio Verde | 3ª VT De Goiânia | VT De Catalão |
| | 4ª VT De Rio Verde | 4ª VT De Goiânia | VT De Uruaçu |
| # Grupo 02 – De 751 a 1000 | 1ª VT De Itumbiara | 5ª VT De Goiânia | |
| VT de Palmeiras de Goiás | 2ª VT De Itumbiara | 6ª VT De Goiânia | # Grupo 06 – Acima de 2500 |
| | VT De Quirinópolis | 7ª VT De Goiânia | VT De Valparaíso de Goiás |
| | VT De Mineiros | 8ª VT De Goiânia | |
| | VT De Formosa | 9ª VT De Goiânia | |
| | | 10ª VT De Goiânia | |
| | | 11ª VT De Goiânia | |
| | | 12ª VT De Goiânia | |
| | | 13ª VT De Goiânia | |
| | | 14ª VT De Goiânia | |
| | | 15ª VT De Goiânia | |
| | | 17ª VT De Goiânia | |
| | | 18ª VT De Goiânia | |
| | | 2ª VT De Anápolis | |
| | | 3ª VT De Anápolis | |
| | | 4ª VT De Anápolis | |
| | | 1ª VT De Aparecida De Goiânia | |
| | | 2ª VT De Aparecida De Goiânia | |
| | | 3ª VT De Aparecida De Goiânia | |
| | | VT DE Jataí | |
| | | VT DE Goiatuba | |
| | | VT DE Caldas Novas | |
| | | VT DE Ceres | |
| | | VT DE São Luís de Montes Belos | |
| | | VT DE Goiás | |
| | | VT DE Goianésia | |
| | | VT DE Inhumas | |



PRAZO MÉDIO ENTRE O AJUIZAMENTO E O ENCERRAMENTO DA INSTRUÇÃO DE TODAS AS VARAS DO TRABALHO

Data do encerramento da instrução entre 1/2/2019 e 28/2/2019 23:59:59

SUMARÍSSIMO

| Qtd. Processos | Prazo Médio (dias) |
|----------------|--------------------|
| 4.532 | 61,85 |

| Vara do Trabalho | Qtd Processos | Prazo Médio | Ranking |
|---|---------------|-------------|---------|
| VARA DO TRABALHO DE POSSE | 58 | 21,33 | 1° |
| 4ª VARA DO TRABALHO DE RIO VERDE | 54 | 28,07 | 2° |
| 13ª VARA DO TRABALHO DE GOIÂNIA | 113 | 33,56 | 3° |
| VARA DO TRABALHO DE QUIRINÓPOLIS | 26 | 33,62 | 4° |
| VARA DO TRABALHO DE GOIÁS | 132 | 34,36 | 5° |
| 1ª VARA DO TRABALHO DE ANÁPOLIS | 94 | 36,11 | 6° |
| VARA DO TRABALHO DE INHUMAS | 89 | 36,2 | 7° |
| VARA DO TRABALHO DE LUZIÂNIA | 100 | 36,37 | 8° |
| 14ª VARA DO TRABALHO DE GOIÂNIA | 123 | 42,9 | 9° |
| 3ª VARA DO TRABALHO DE ANÁPOLIS | 95 | 45,87 | 10° |
| 3ª VARA DO TRABALHO DE APARECIDA DE GOIÂNIA | 85 | 47,52 | 11° |
| 6ª VARA DO TRABALHO DE GOIÂNIA | 109 | 47,62 | 12° |
| 5ª VARA DO TRABALHO DE GOIÂNIA | 112 | 49,78 | 13° |
| VARA DO TRABALHO DE GOIANÉSIA | 141 | 49,99 | 14° |
| 16ª VARA DO TRABALHO DE GOIÂNIA | 74 | 50,65 | 15° |
| 2ª VARA DO TRABALHO DE GOIÂNIA | 108 | 51,43 | 16° |
| 3ª VARA DO TRABALHO DE RIO VERDE | 50 | 51,46 | 17° |
| VARA DO TRABALHO DE CERES | 35 | 51,54 | 18° |
| 4ª VARA DO TRABALHO DE ANÁPOLIS | 74 | 51,73 | 19° |
| VARA DO TRABALHO DE CATALÃO | 98 | 54,43 | 20° |
| 10ª VARA DO TRABALHO DE GOIÂNIA | 89 | 54,9 | 21° |
| 1ª VARA DO TRABALHO DE APARECIDA DE GOIÂNIA | 95 | 55,05 | 22° |
| 12ª VARA DO TRABALHO DE GOIÂNIA | 103 | 55,32 | 23° |
| VARA DO TRABALHO DE VALPARAÍSO DE GOIÁS | 138 | 56,17 | 24° |
| 1ª VARA DO TRABALHO DE GOIÂNIA | 107 | 57,13 | 25° |
| 17ª VARA DO TRABALHO DE GOIÂNIA | 110 | 58,8 | 26° |



PRAZO MÉDIO ENTRE O AJUIZAMENTO E O ENCERRAMENTO DA INSTRUÇÃO DE TODAS AS VARAS DO TRABALHO

SUMARÍSSIMO

| Qtd. Processos | Prazo Médio (dias) |
|----------------|--------------------|
| 4.532 | 61,85 |

| Vara do Trabalho | Qtd Processos | Prazo Médio | Ranking |
|--|---------------|-------------|---------|
| 8ª VARA DO TRABALHO DE GOIÂNIA | 97 | 61,76 | 27º |
| VARA DO TRABALHO DE PALMEIRAS | 148 | 63,89 | 28º |
| 2ª VARA DO TRABALHO DE RIO VERDE | 45 | 63,93 | 29º |
| 9ª VARA DO TRABALHO DE GOIÂNIA | 102 | 64,11 | 30º |
| VARA DO TRABALHO DE FORMOSA | 76 | 64,21 | 31º |
| 3ª VARA DO TRABALHO DE GOIÂNIA | 115 | 65,2 | 32º |
| 1ª VARA DO TRABALHO DE RIO VERDE | 54 | 67,67 | 33º |
| 4ª VARA DO TRABALHO DE GOIÂNIA | 74 | 68,69 | 34º |
| 2ª VARA DO TRABALHO DE ITUMBIARA | 127 | 72,09 | 35º |
| 11ª VARA DO TRABALHO DE GOIÂNIA | 113 | 74,51 | 36º |
| 7ª VARA DO TRABALHO DE GOIÂNIA | 151 | 75,19 | 37º |
| VARA DO TRABALHO DE CALDAS NOVAS | 246 | 77,13 | 38º |
| 15ª VARA DO TRABALHO DE GOIÂNIA | 84 | 79,52 | 39º |
| 1ª VARA DO TRABALHO DE ITUMBIARA | 168 | 80,88 | 40º |
| 2ª VARA DO TRABALHO DE APARECIDA DE GOIÂNIA | 72 | 82,47 | 41º |
| VARA DO TRABALHO DE SÃO LUIS DE MONTES BELOS | 45 | 83,24 | 42º |
| VARA DO TRABALHO DE MINEIROS | 45 | 83,4 | 43º |
| 2ª VARA DO TRABALHO DE ANÁPOLIS | 62 | 84,69 | 44º |
| 18ª VARA DO TRABALHO DE GOIÂNIA | 111 | 86,81 | 45º |
| VARA DO TRABALHO DE GOIATUBA | 57 | 101,46 | 46º |
| VARA DO TRABALHO DE URUAÇU | 59 | 107,32 | 47º |
| VARA DO TRABALHO DE JATAÍ | 69 | 189,12 | 48º |



PRAZO MÉDIO ENTRE O AJUIZAMENTO E O ENCERRAMENTO DA INSTRUÇÃO - VARA DO TRABALHO DE MINEIROS

Data do encerramento da instrução entre 1/2/2019 e 28/2/2019 23:59:59

VARA DO TRABALHO DE MINEIROS

SUMARÍSSIMO

| Qtd | Prazo Médio |
|-----|-------------|
| 45 | 83,4 |

| Nr. Processo | Ajuiz. | nc. Instruçã | Prazo |
|-----------------------------------|----------|--------------|-------|
| RTSum - 0010001-66.2019.5.18.0191 | 02/01/19 | 27/02/19 | 56 |
| RTSum - 0010005-06.2019.5.18.0191 | 04/01/19 | 25/02/19 | 52 |
| RTSum - 0010006-88.2019.5.18.0191 | 07/01/19 | 25/02/19 | 49 |
| RTSum - 0010007-73.2019.5.18.0191 | 08/01/19 | 25/02/19 | 48 |
| RTSum - 0010011-13.2019.5.18.0191 | 08/01/19 | 06/02/19 | 29 |
| RTSum - 0010014-65.2019.5.18.0191 | 09/01/19 | 26/02/19 | 48 |
| RTSum - 0010015-50.2019.5.18.0191 | 09/01/19 | 26/02/19 | 48 |
| RTSum - 0010019-87.2019.5.18.0191 | 10/01/19 | 20/02/19 | 41 |
| RTSum - 0010025-94.2019.5.18.0191 | 15/01/19 | 13/02/19 | 29 |
| RTSum - 0010027-64.2019.5.18.0191 | 15/01/19 | 18/02/19 | 34 |
| RTSum - 0010028-49.2019.5.18.0191 | 16/01/19 | 11/02/19 | 26 |
| RTSum - 0010040-63.2019.5.18.0191 | 22/01/19 | 21/02/19 | 30 |
| RTSum - 0010060-54.2019.5.18.0191 | 25/01/19 | 25/02/19 | 31 |
| RTSum - 0010150-62.2019.5.18.0191 | 13/02/19 | 18/02/19 | 5 |
| RTSum - 0010172-23.2019.5.18.0191 | 26/02/19 | 27/02/19 | 1 |
| RTSum - 0010708-68.2018.5.18.0191 | 09/08/18 | 04/02/19 | 179 |
| RTSum - 0010768-41.2018.5.18.0191 | 30/08/18 | 07/02/19 | 161 |
| RTSum - 0010778-85.2018.5.18.0191 | 05/09/18 | 04/02/19 | 152 |
| RTSum - 0010784-92.2018.5.18.0191 | 06/09/18 | 08/02/19 | 155 |
| RTSum - 0010788-32.2018.5.18.0191 | 06/09/18 | 08/02/19 | 155 |
| RTSum - 0010792-69.2018.5.18.0191 | 10/09/18 | 06/02/19 | 149 |
| RTSum - 0010793-54.2018.5.18.0191 | 10/09/18 | 12/02/19 | 155 |

Legenda:

Ajuiz. Data do Ajuizamento;

Enc. da Instrução: Data da conclusão para proferir sentença;

Prazo: Quantidade de dias decorridos do ajuizamento até o encerramento da instrução.



PRAZO MÉDIO ENTRE O AJUIZAMENTO E O ENCERRAMENTO DA INSTRUÇÃO - VARA DO TRABALHO DE MINEIROS

VARA DO TRABALHO DE MINEIROS

SUMARÍSSIMO

| | | Qtd | Prazo Médio |
|---|----------|--------------|-------------|
| | | 45 | 83,4 |
| Nr. Processo | Ajuiz. | nc. Instruçã | Prazo |
| RTSum - 0010802-16.2018.5.18.0191 | 12/09/18 | 13/02/19 | 154 |
| RTSum - 0010805-68.2018.5.18.0191 | 13/09/18 | 13/02/19 | 153 |
| RTSum - 0010828-14.2018.5.18.0191 | 16/09/18 | 27/02/19 | 164 |
| RTSum - 0010858-49.2018.5.18.0191 | 21/09/18 | 11/02/19 | 143 |
| RTSum - 0010899-16.2018.5.18.0191 | 04/10/18 | 04/02/19 | 123 |
| RTSum - 0010911-30.2018.5.18.0191 | 11/10/18 | 07/02/19 | 119 |
| RTSum - 0010939-95.2018.5.18.0191 | 26/10/18 | 04/02/19 | 101 |
| RTSum - 0010944-20.2018.5.18.0191 | 30/10/18 | 06/02/19 | 99 |
| RTSum - 0010985-84.2018.5.18.0191 | 16/11/18 | 08/02/19 | 84 |
| RTSum - 0010987-54.2018.5.18.0191 | 16/11/18 | 08/02/19 | 84 |
| RTSum - 0010988-39.2018.5.18.0191 | 18/11/18 | 08/02/19 | 82 |
| RTSum - 0010996-16.2018.5.18.0191 | 21/11/18 | 28/02/19 | 99 |
| RTSum - 0011003-08.2018.5.18.0191 | 23/11/18 | 13/02/19 | 82 |
| RTSum - 0011005-75.2018.5.18.0191 | 23/11/18 | 13/02/19 | 82 |
| RTSum - 0011029-06.2018.5.18.0191 | 12/12/18 | 18/02/19 | 68 |
| RTSum - 0011030-88.2018.5.18.0191 | 13/12/18 | 18/02/19 | 67 |
| RTSum - 0011031-73.2018.5.18.0191 | 13/12/18 | 21/02/19 | 70 |
| RTSum - 0011032-58.2018.5.18.0191 | 14/12/18 | 20/02/19 | 68 |
| RTSum - 0011036-95.2018.5.18.0191 | 18/12/18 | 18/02/19 | 62 |
| RTSum - 0011038-65.2018.5.18.0191 | 19/12/18 | 26/02/19 | 69 |
| RTSum - 0011046-42.2018.5.18.0191 | 23/12/18 | 26/02/19 | 65 |
| RTSum - 0011049-94.2018.5.18.0191 | 27/12/18 | 06/02/19 | 41 |
| RTSum - 0011050-79.2018.5.18.0191 | 27/12/18 | 06/02/19 | 41 |
| Legenda: Ajuiz. Data do Ajuizamento; Enc. da Instrução: Data da conclusão para proferir sentença; Prazo: Quantidade de dias decorridos do ajuizamento até o encerramento da instrução. | | | |



**PRAZO MÉDIO ENTRE O AJUIZAMENTO E O
ENCERRAMENTO DA INSTRUÇÃO - VARA DO
TRABALHO DE MINEIROS**



PRAZO MÉDIO ENTRE O AJUIZAMENTO E O ENCERRAMENTO DA INSTRUÇÃO - VARA DO TRABALHO DE MINEIROS

Data do encerramento da instrução entre 1/2/2019 e 28/2/2019 23:59:59

JOHNNY GONÇALVES VIEIRA

SUMARÍSSIMO

| Qtd | Prazo Médio |
|-----|-------------|
| 20 | 104,05 |

| Nr. Processo | Ajuiz. | nc. Instruçã | Prazo |
|--|----------|--------------|-------|
| RTSum - 0010011-13.2019.5.18.0191 | 08/01/19 | 06/02/19 | 29 |
| RTSum - 0010025-94.2019.5.18.0191 | 15/01/19 | 13/02/19 | 29 |
| RTSum - 0010028-49.2019.5.18.0191 | 16/01/19 | 11/02/19 | 26 |
| RTSum - 0010768-41.2018.5.18.0191 | 30/08/18 | 07/02/19 | 161 |
| RTSum - 0010784-92.2018.5.18.0191 | 06/09/18 | 08/02/19 | 155 |
| RTSum - 0010788-32.2018.5.18.0191 | 06/09/18 | 08/02/19 | 155 |
| RTSum - 0010792-69.2018.5.18.0191 | 10/09/18 | 06/02/19 | 149 |
| RTSum - 0010793-54.2018.5.18.0191 | 10/09/18 | 12/02/19 | 155 |
| RTSum - 0010802-16.2018.5.18.0191 | 12/09/18 | 13/02/19 | 154 |
| RTSum - 0010805-68.2018.5.18.0191 | 13/09/18 | 13/02/19 | 153 |
| RTSum - 0010858-49.2018.5.18.0191 | 21/09/18 | 11/02/19 | 143 |
| RTSum - 0010911-30.2018.5.18.0191 | 11/10/18 | 07/02/19 | 119 |
| RTSum - 0010944-20.2018.5.18.0191 | 30/10/18 | 06/02/19 | 99 |
| RTSum - 0010985-84.2018.5.18.0191 | 16/11/18 | 08/02/19 | 84 |
| RTSum - 0010987-54.2018.5.18.0191 | 16/11/18 | 08/02/19 | 84 |
| RTSum - 0010988-39.2018.5.18.0191 | 18/11/18 | 08/02/19 | 82 |
| RTSum - 0010996-16.2018.5.18.0191 | 21/11/18 | 28/02/19 | 99 |
| RTSum - 0011003-08.2018.5.18.0191 | 23/11/18 | 13/02/19 | 82 |
| RTSum - 0011005-75.2018.5.18.0191 | 23/11/18 | 13/02/19 | 82 |
| RTSum - 0011050-79.2018.5.18.0191 | 27/12/18 | 06/02/19 | 41 |
| Legenda: Ajuiz. Data do Ajuizamento; Enc. da Instrução: Data da conclusão para proferir sentença; Prazo: Quantidade de dias decorridos do ajuizamento até o encerramento da instrução. | | | |



PRAZO MÉDIO ENTRE O AJUIZAMENTO E O ENCERRAMENTO DA INSTRUÇÃO - VARA DO TRABALHO DE MINEIROS

RANÚLIO MENDES MOREIRA

SUMARÍSSIMO

| Qtd | Prazo Médio |
|-----|-------------|
| 25 | 66,88 |

| Nr. Processo | Ajuiz. | nc. Instruçã | Prazo |
|---|----------|--------------|-------|
| RTSum - 0010001-66.2019.5.18.0191 | 02/01/19 | 27/02/19 | 56 |
| RTSum - 0010005-06.2019.5.18.0191 | 04/01/19 | 25/02/19 | 52 |
| RTSum - 0010006-88.2019.5.18.0191 | 07/01/19 | 25/02/19 | 49 |
| RTSum - 0010007-73.2019.5.18.0191 | 08/01/19 | 25/02/19 | 48 |
| RTSum - 0010014-65.2019.5.18.0191 | 09/01/19 | 26/02/19 | 48 |
| RTSum - 0010015-50.2019.5.18.0191 | 09/01/19 | 26/02/19 | 48 |
| RTSum - 0010019-87.2019.5.18.0191 | 10/01/19 | 20/02/19 | 41 |
| RTSum - 0010027-64.2019.5.18.0191 | 15/01/19 | 18/02/19 | 34 |
| RTSum - 0010040-63.2019.5.18.0191 | 22/01/19 | 21/02/19 | 30 |
| RTSum - 0010060-54.2019.5.18.0191 | 25/01/19 | 25/02/19 | 31 |
| RTSum - 0010150-62.2019.5.18.0191 | 13/02/19 | 18/02/19 | 5 |
| RTSum - 0010172-23.2019.5.18.0191 | 26/02/19 | 27/02/19 | 1 |
| RTSum - 0010708-68.2018.5.18.0191 | 09/08/18 | 04/02/19 | 179 |
| RTSum - 0010778-85.2018.5.18.0191 | 05/09/18 | 04/02/19 | 152 |
| RTSum - 0010828-14.2018.5.18.0191 | 16/09/18 | 27/02/19 | 164 |
| RTSum - 0010899-16.2018.5.18.0191 | 04/10/18 | 04/02/19 | 123 |
| RTSum - 0010939-95.2018.5.18.0191 | 26/10/18 | 04/02/19 | 101 |
| RTSum - 0011029-06.2018.5.18.0191 | 12/12/18 | 18/02/19 | 68 |
| RTSum - 0011030-88.2018.5.18.0191 | 13/12/18 | 18/02/19 | 67 |
| RTSum - 0011031-73.2018.5.18.0191 | 13/12/18 | 21/02/19 | 70 |
| RTSum - 0011032-58.2018.5.18.0191 | 14/12/18 | 20/02/19 | 68 |
| RTSum - 0011036-95.2018.5.18.0191 | 18/12/18 | 18/02/19 | 62 |
| RTSum - 0011038-65.2018.5.18.0191 | 19/12/18 | 26/02/19 | 69 |
| Legenda: Ajuiz. Data do Ajuizamento; Enc. da Instrução: Data da conclusão para proferir sentença; Prazo: Quantidade de dias decorridos do ajuizamento até o encerramento da instrução. | | | |



PRAZO MÉDIO ENTRE O AJUIZAMENTO E O ENCERRAMENTO DA INSTRUÇÃO - VARA DO TRABALHO DE MINEIROS

SUMARÍSSIMO

| Qtd | Prazo Médio |
|-----|-------------|
| 25 | 66,88 |

| Nr. Processo | Ajuiz. | nc. Instruçã | Prazo |
|-----------------------------------|----------|--------------|-------|
| RTSum - 0011046-42.2018.5.18.0191 | 23/12/18 | 26/02/19 | 65 |
| RTSum - 0011049-94.2018.5.18.0191 | 27/12/18 | 06/02/19 | 41 |

Legenda:

Ajuiz. Data do Ajuizamento;

Enc. da Instrução: Data da conclusão para proferir sentença;

Prazo: Quantidade de dias decorridos do ajuizamento até o encerramento da instrução.