Conceituação

Tema	Prazos Processuais
Relatórios	Evolução Histórica Comparativo por VT Comparativo por Grupo Por Grupo Por VT Por Processo Por Magistrado
Resumo	Apresenta o prazo médio desde o ajuizamento da ação até o encerramento da instrução.
Descrição	O prazo médio é obtido calculando-se a quantidade de dias decorridos desde o ajuizamento até o encerramento da instrução. Os dados são extraídos baseando-se nos itens do e-Gestão: 267 e 90267 - Do ajuizamento da ação até o encerramento da instrução na fase de conhecimento – rito sumaríssimo; 268 e 90268 – Do ajuizamento da ação até o encerramento da instrução na fase de conhecimento – exceto rito sumaríssimo (ordinário)
Origem da informação	e-Gestão
Critérios e transformações	Coletado do e-Gestão, consolidado, otimizado e classificado para análise.
Análises possíveis	Prazo médio entre o ajuizamento da ação e o encerramento da instrução, detalhado de forma Geral, Por grupo, por VT, Por Processo e Por Magistrado.

EVOLUÇÃO HISTÓRICA DOS PRAZOS PROCESSUAIS ENTRE O AJUIZAMENTO E O ENCERRAMENTO DA INSTRUÇÃO - 14ª VARA DO TRABALHO DE GOIÂNIA

Data do encerramento da instrução entre 1/2/2019 e 28/2/2019 23:59:59

Rito	Qtd	Prazo Médio
ORDINÁRIO	75	109,69
SUMARÍSSIMO	123	42,9
Total/Média	**198**	**68,2**

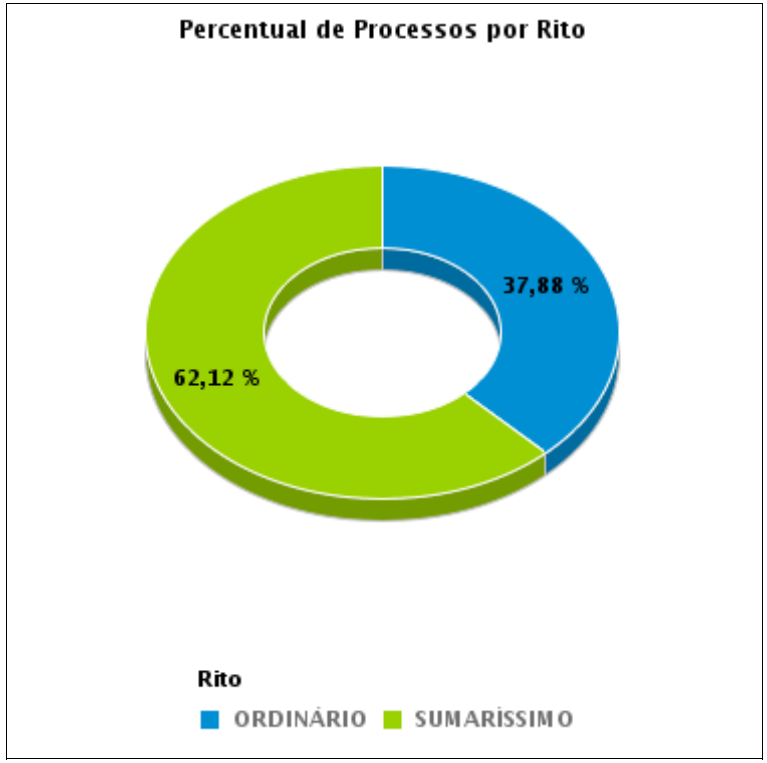

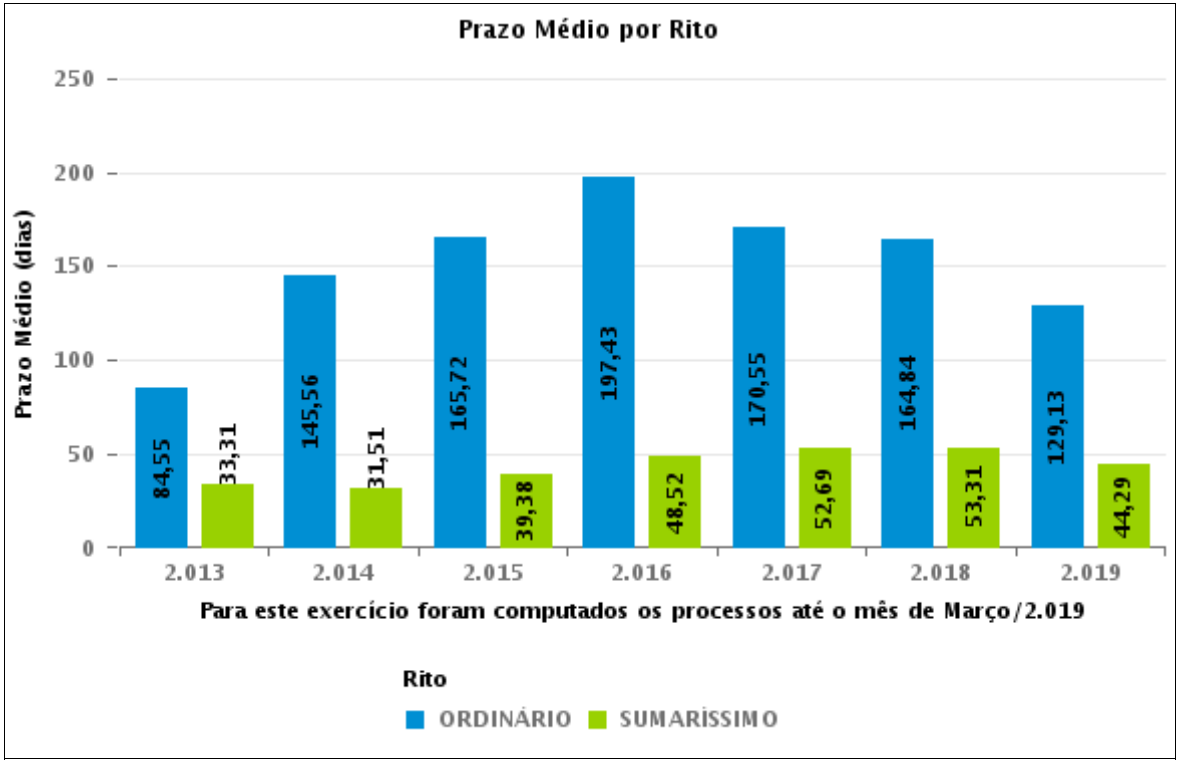

COMPARATIVO DO PRAZO MÉDIO ENTRE O AJUIZAMENTO E O ENCERRAMENTO DA INSTRUÇÃO - 14ª VARA DO TRABALHO DE GOIÂNIA

Data do encerramento da instrução entre 1/2/2019 e 28/2/2019 23:59:59

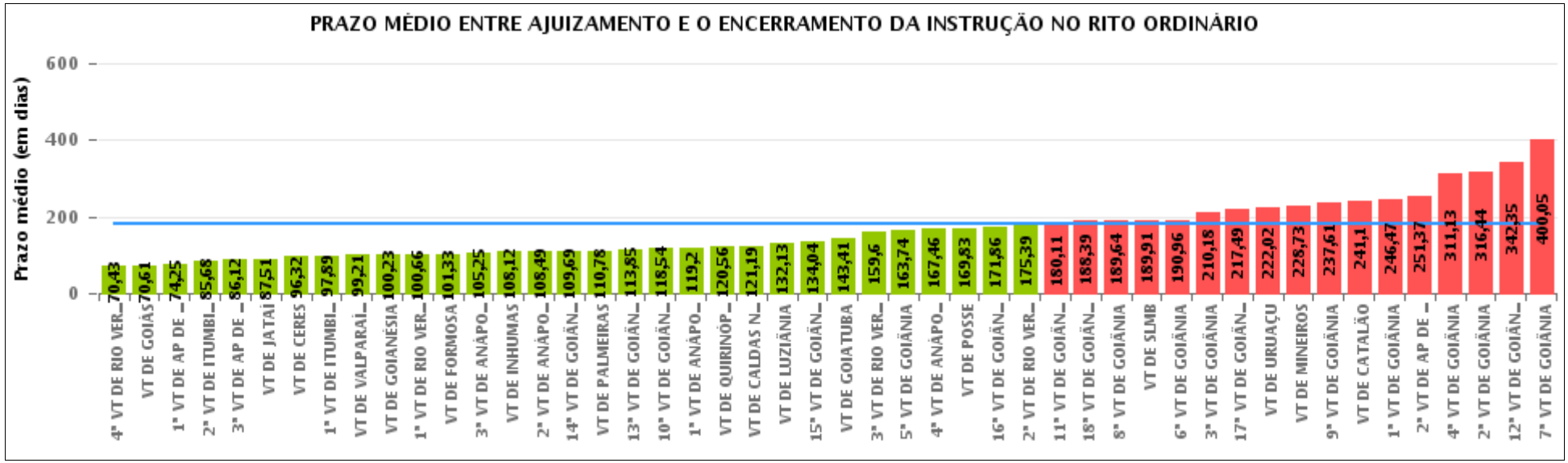

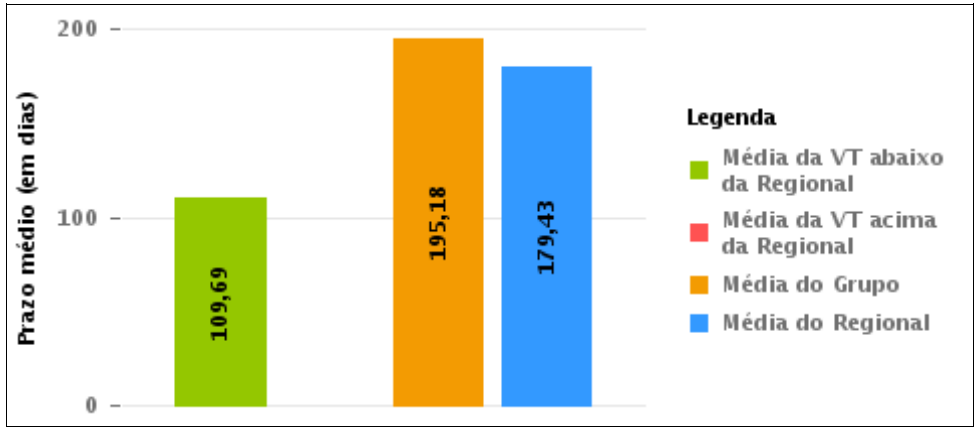

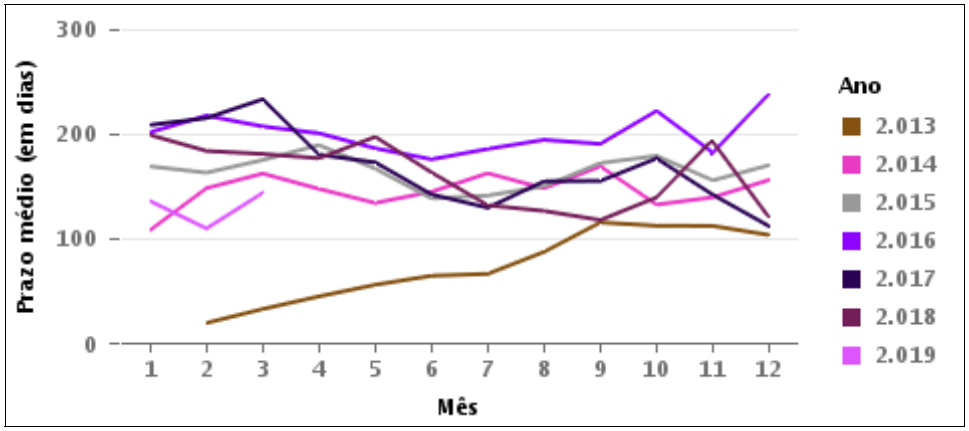

COMPARATIVO DO PRAZO MÉDIO ENTRE O AJUIZAMENTO E O ENCERRAMENTO DA INSTRUÇÃO ENTRE AS VARAS DO GRUPO

Data do encerramento da instrução entre 1/2/2019 e 28/2/2019 23:59:59

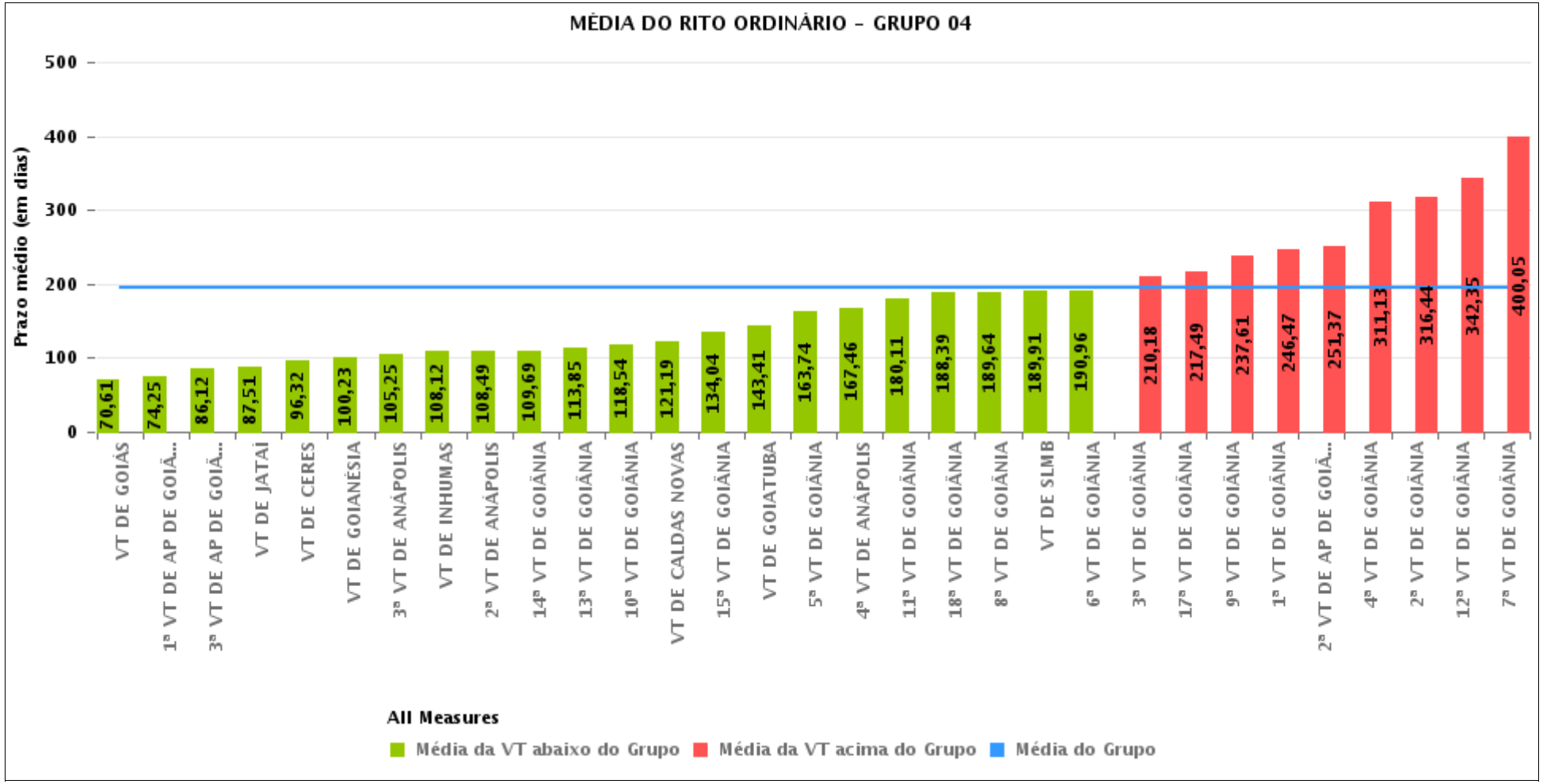

PRAZO MÉDIO ENTRE O AJUIZAMENTO E O ENCERRAMENTO DA INSTRUÇÃO POR GRUPO

Data do encerramento da instrução entre 1/2/2019 e 28/2/2019 23:59:59

Rito	Grupo	Qtd. Processos	Prazo Médio (dias)	Ranking
ORDINÁRIO	GRUPO 06	114	99,21	1°
	GRUPO 02	32	110,78	2°
	GRUPO 03	590	123,03	3°
	GRUPO 01	6	169,83	4°
	GRUPO 05	405	192,39	5°
	GRUPO 04	2.503	195,18	6°

Legenda:		# Grupo 04 – De 1501 a 2000	# Grupo 05 – De 2001 a 2500
	1ª VT De Anápolis		
# Grupo 01 – Até 750	1ª VT De Rio Verde	1ª VT De Goiânia	16ª VT De Goiânia
	2ª VT De Rio Verde	2ª VT De Goiânia	VT De Luziânia
VT de Posse	3ª VT De Rio Verde	3ª VT De Goiânia	VT De Catalão
	4ª VT De Rio Verde	4ª VT De Goiânia	VT De Uruaçu
	1ª VT De Itumbiara	5ª VT De Goiânia	
# Grupo 02 – De 751 a 1000	2ª VT De Itumbiara	6ª VT De Goiânia	# Grupo 06 – Acima de 2500
	VT De Quirinópolis	7ª VT De Goiânia	
VT de Palmeiras de Goiás	VT De Mineiros	8ª VT De Goiânia	VT De Valparaíso de Goiás
	VT De Formosa	9ª VT De Goiânia	
		10ª VT De Goiânia	
		11ª VT De Goiânia	
		12ª VT De Goiânia	
		13ª VT De Goiânia	
		14ª VT De Goiânia	
		15ª VT De Goiânia	
		17ª VT De Goiânia	
		18ª VT De Goiânia	
		2ª VT De Anápolis	
		3ª VT De Anápolis	
		4ª VT De Anápolis	
		1ª VT De Aparecida De Goiânia	
		2ª VT De Aparecida De Goiânia	
		3ª VT De Aparecida De Goiânia	
		VT DE Jataí	
		VT DE Goiatuba	
		VT DE Caldas Novas	
		VT DE Ceres	
		VT DE São Luís de Montes Belos	
		VT DE Goiás	
		VT DE Goianésia	
		VT DE Inhumas	

PRAZO MÉDIO ENTRE O AJUIZAMENTO E O ENCERRAMENTO DA INSTRUÇÃO DE TODAS AS VARAS DO TRABALHO

Data do encerramento da instrução entre 1/2/2019 e 28/2/2019 23:59:59

ORDINÁRIO

Qtd. Processos	Prazo Médio (dias)
3.650	179,43

Vara do Trabalho	Qtd Processos	Prazo Médio	Ranking
4ª VARA DO TRABALHO DE RIO VERDE	47	70,43	1°
VARA DO TRABALHO DE GOIÁS	56	70,61	2°
1ª VARA DO TRABALHO DE APARECIDA DE GOIÂNIA	73	74,25	3°
2ª VARA DO TRABALHO DE ITUMBIARA	66	85,68	4°
3ª VARA DO TRABALHO DE APARECIDA DE GOIÂNIA	33	86,12	5°
VARA DO TRABALHO DE JATAÍ	71	87,51	6°
VARA DO TRABALHO DE CERES	31	96,32	7°
1ª VARA DO TRABALHO DE ITUMBIARA	93	97,89	8°
VARA DO TRABALHO DE VALPARAÍSO DE GOIÁS	114	99,21	9°
VARA DO TRABALHO DE GOIANÉSIA	53	100,23	10°
1ª VARA DO TRABALHO DE RIO VERDE	73	100,66	11°
VARA DO TRABALHO DE FORMOSA	51	101,33	12°
3ª VARA DO TRABALHO DE ANÁPOLIS	51	105,25	13°
VARA DO TRABALHO DE INHUMAS	91	108,12	14°
2ª VARA DO TRABALHO DE ANÁPOLIS	57	108,49	15°
14ª VARA DO TRABALHO DE GOIÂNIA	75	109,69	16°
VARA DO TRABALHO DE PALMEIRAS	32	110,78	17°
13ª VARA DO TRABALHO DE GOIÂNIA	75	113,85	18°
10ª VARA DO TRABALHO DE GOIÂNIA	79	118,54	19°
1ª VARA DO TRABALHO DE ANÁPOLIS	65	119,2	20°
VARA DO TRABALHO DE QUIRINÓPOLIS	57	120,56	21°
VARA DO TRABALHO DE CALDAS NOVAS	78	121,19	22°
VARA DO TRABALHO DE LUZIÂNIA	104	132,13	23°
15ª VARA DO TRABALHO DE GOIÂNIA	76	134,04	24°
VARA DO TRABALHO DE GOIATUBA	29	143,41	25°
3ª VARA DO TRABALHO DE RIO VERDE	35	159,6	26°

PRAZO MÉDIO ENTRE O AJUIZAMENTO E O ENCERRAMENTO DA INSTRUÇÃO DE TODAS AS VARAS DO TRABALHO

ORDINÁRIO

Qtd. Processos	Prazo Médio (dias)
3.650	179,43

Vara do Trabalho	Qtd Processos	Prazo Médio	Ranking
5ª VARA DO TRABALHO DE GOIÂNIA	95	163,74	27°
4ª VARA DO TRABALHO DE ANÁPOLIS	52	167,46	28°
VARA DO TRABALHO DE POSSE	6	169,83	29°
16ª VARA DO TRABALHO DE GOIÂNIA	86	171,86	30°
2ª VARA DO TRABALHO DE RIO VERDE	33	175,39	31°
11ª VARA DO TRABALHO DE GOIÂNIA	102	180,11	32°
18ª VARA DO TRABALHO DE GOIÂNIA	79	188,39	33°
8ª VARA DO TRABALHO DE GOIÂNIA	107	189,64	34°
VARA DO TRABALHO DE SÃO LUIS DE MONTES BELOS	53	189,91	35°
6ª VARA DO TRABALHO DE GOIÂNIA	80	190,96	36°
3ª VARA DO TRABALHO DE GOIÂNIA	123	210,18	37°
17ª VARA DO TRABALHO DE GOIÂNIA	140	217,49	38°
VARA DO TRABALHO DE URUAÇU	128	222,02	39°
VARA DO TRABALHO DE MINEIROS	70	228,73	40°
9ª VARA DO TRABALHO DE GOIÂNIA	82	237,61	41°
VARA DO TRABALHO DE CATALÃO	87	241,1	42°
1ª VARA DO TRABALHO DE GOIÂNIA	109	246,47	43°
2ª VARA DO TRABALHO DE APARECIDA DE GOIÂNIA	83	251,37	44°
4ª VARA DO TRABALHO DE GOIÂNIA	84	311,13	45°
2ª VARA DO TRABALHO DE GOIÂNIA	91	316,44	46°
12ª VARA DO TRABALHO DE GOIÂNIA	158	342,35	47°
7ª VARA DO TRABALHO DE GOIÂNIA	137	400,05	48°

PRAZO MÉDIO ENTRE O AJUIZAMENTO E O ENCERRAMENTO DA INSTRUÇÃO - 14ª VARA DO TRABALHO DE GOIÂNIA

Data do encerramento da instrução entre 1/2/2019 e 28/2/2019 23:59:59

14ª VARA DO TRABALHO DE GOIÂNIA

ORDINÁRIO

Qtd	Prazo Médio
75	109,69

Nr. Processo	Ajuiz.	nc. Instruçã	Prazo
ConPag - 0010079-09.2019.5.18.0014	22/01/19	20/02/19	29
ConPag - 0010209-96.2019.5.18.0014	11/02/19	20/02/19	9
ConPag - 0010300-89.2019.5.18.0014	26/02/19	28/02/19	2
ConPag - 0010309-51.2019.5.18.0014	27/02/19	28/02/19	1
ET - 0010001-15.2019.5.18.0014	02/01/19	28/02/19	57
ET - 0010013-29.2019.5.18.0014	08/01/19	28/02/19	51
ET - 0010023-73.2019.5.18.0014	10/01/19	22/02/19	43
ET - 0011276-33.2018.5.18.0014	27/09/18	26/02/19	152
HoTrEx - 0010063-55.2019.5.18.0014	18/01/19	05/02/19	18
HoTrEx - 0011611-52.2018.5.18.0014	07/12/18	19/02/19	74
IDPJ - 0010198-67.2019.5.18.0014	08/02/19	11/02/19	3
IDPJ - 0010218-58.2019.5.18.0014	12/02/19	18/02/19	6
IDPJ - 0011042-51.2018.5.18.0014	13/08/18	19/02/19	190
IDPJ - 0011267-71.2018.5.18.0014	26/09/18	18/02/19	145
IDPJ - 0011371-63.2018.5.18.0014	17/10/18	25/02/19	131
IDPJ - 0011381-10.2018.5.18.0014	18/10/18	12/02/19	117
IDPJ - 0011582-02.2018.5.18.0014	30/11/18	19/02/19	81
IDPJ - 0011678-17.2018.5.18.0014	26/12/18	28/02/19	64
Pet - 0010178-76.2019.5.18.0014	05/02/19	06/02/19	1
Pet - 0011102-24.2018.5.18.0014	24/08/18	05/02/19	165
RTAlç - 0010057-48.2019.5.18.0014	18/01/19	14/02/19	27
RTAlç - 0011639-20.2018.5.18.0014	14/12/18	15/02/19	63

Legenda:
Ajuiz. Data do Ajuizamento;
Enc. da Instrução: Data da conclusão para proferir sentença;
Prazo: Quantidade de dias decorridos do ajuizamento até o encerramento da instrução.

PRAZO MÉDIO ENTRE O AJUIZAMENTO E O ENCERRAMENTO DA INSTRUÇÃO - 14ª VARA DO TRABALHO DE GOIÂNIA

14ª VARA DO TRABALHO DE GOIÂNIA

ORDINÁRIO

Qtd	Prazo Médio
75	109,69

Nr. Processo	Ajuiz.	nc. Instruçã	Prazo
RTOrd - 0010002-97.2019.5.18.0014	02/01/19	28/02/19	57
RTOrd - 0010018-51.2019.5.18.0014	09/01/19	04/02/19	26
RTOrd - 0010031-50.2019.5.18.0014	11/01/19	14/02/19	34
RTOrd - 0010048-86.2019.5.18.0014	16/01/19	07/02/19	22
RTOrd - 0010051-41.2019.5.18.0014	17/01/19	22/02/19	36
RTOrd - 0010056-63.2019.5.18.0014	18/01/19	15/02/19	28
RTOrd - 0010060-03.2019.5.18.0014	18/01/19	18/02/19	31
RTOrd - 0010073-02.2019.5.18.0014	22/01/19	19/02/19	28
RTOrd - 0010074-84.2019.5.18.0014	22/01/19	14/02/19	23
RTOrd - 0010077-39.2019.5.18.0014	22/01/19	20/02/19	29
RTOrd - 0010157-03.2019.5.18.0014	04/02/19	22/02/19	18
RTOrd - 0010166-62.2019.5.18.0014	04/02/19	28/02/19	24
RTOrd - 0010173-54.2019.5.18.0014	05/02/19	27/02/19	22
RTOrd - 0010200-37.2019.5.18.0014	08/02/19	19/02/19	11
RTOrd - 0010215-06.2019.5.18.0014	12/02/19	18/02/19	6
RTOrd - 0010254-03.2019.5.18.0014	18/02/19	19/02/19	1
RTOrd - 0010648-78.2017.5.18.0014	11/04/17	05/02/19	665
RTOrd - 0010750-66.2018.5.18.0014	13/06/18	15/02/19	247
RTOrd - 0010789-63.2018.5.18.0014	20/06/18	08/02/19	233
RTOrd - 0010903-02.2018.5.18.0014	14/07/18	04/02/19	205
RTOrd - 0010910-91.2018.5.18.0014	16/07/18	05/02/19	204
RTOrd - 0010916-98.2018.5.18.0014	17/07/18	06/02/19	204
RTOrd - 0010950-73.2018.5.18.0014	24/07/18	20/02/19	211
RTOrd - 0010954-13.2018.5.18.0014	25/07/18	28/02/19	218
RTOrd - 0010955-95.2018.5.18.0014	25/07/18	13/02/19	203

Legenda:
Ajuiz. Data do Ajuizamento;
Enc. da Instrução: Data da conclusão para proferir sentença;
Prazo: Quantidade de dias decorridos do ajuizamento até o encerramento da instrução.

PRAZO MÉDIO ENTRE O AJUIZAMENTO E O ENCERRAMENTO DA INSTRUÇÃO - 14ª VARA DO TRABALHO DE GOIÂNIA

14ª VARA DO TRABALHO DE GOIÂNIA

ORDINÁRIO

Qtd	Prazo Médio
75	109,69

Nr. Processo	Ajuiz.	nc. Instruçã	Prazo
RTOrd - 0010967-12.2018.5.18.0014	27/07/18	20/02/19	208
RTOrd - 0010984-48.2018.5.18.0014	31/07/18	19/02/19	203
RTOrd - 0010998-32.2018.5.18.0014	02/08/18	21/02/19	203
RTOrd - 0011025-15.2018.5.18.0014	08/08/18	27/02/19	203
RTOrd - 0011193-17.2018.5.18.0014	12/09/18	13/02/19	154
RTOrd - 0011263-34.2018.5.18.0014	25/09/18	18/02/19	146
RTOrd - 0011332-03.2017.5.18.0014	28/07/17	12/02/19	564
RTOrd - 0011385-47.2018.5.18.0014	19/10/18	14/02/19	118
RTOrd - 0011402-83.2018.5.18.0014	23/10/18	12/02/19	112
RTOrd - 0011416-67.2018.5.18.0014	26/10/18	06/02/19	103
RTOrd - 0011445-20.2018.5.18.0014	01/11/18	05/02/19	96
RTOrd - 0011461-71.2018.5.18.0014	06/11/18	05/02/19	91
RTOrd - 0011490-24.2018.5.18.0014	12/11/18	18/02/19	98
RTOrd - 0011519-74.2018.5.18.0014	20/11/18	07/02/19	79
RTOrd - 0011521-44.2018.5.18.0014	20/11/18	21/02/19	93
RTOrd - 0011525-81.2018.5.18.0014	21/11/18	13/02/19	84
RTOrd - 0011599-38.2018.5.18.0014	05/12/18	05/02/19	62
RTOrd - 0011604-60.2018.5.18.0014	06/12/18	26/02/19	82
RTOrd - 0011615-89.2018.5.18.0014	10/12/18	05/02/19	57
RTOrd - 0011625-36.2018.5.18.0014	11/12/18	04/02/19	55
RTOrd - 0011632-28.2018.5.18.0014	13/12/18	15/02/19	64
RTOrd - 0011634-95.2018.5.18.0014	13/12/18	21/02/19	70
RTOrd - 0011643-57.2018.5.18.0014	14/12/18	15/02/19	63
RTOrd - 0011647-94.2018.5.18.0014	17/12/18	27/02/19	72
RTOrd - 0011664-33.2018.5.18.0014	19/12/18	12/02/19	55

Legenda:
Ajuiz. Data do Ajuizamento;
Enc. da Instrução: Data da conclusão para proferir sentença;
Prazo: Quantidade de dias decorridos do ajuizamento até o encerramento da instrução.

PRAZO MÉDIO ENTRE O AJUIZAMENTO E O ENCERRAMENTO DA INSTRUÇÃO - 14ª VARA DO TRABALHO DE GOIÂNIA

14ª VARA DO TRABALHO DE GOIÂNIA

ORDINÁRIO

Qtd	Prazo Médio
75	109,69

Nr. Processo	Ajuiz.	nc. Instruçã	Prazo
RTOrd - 0011681-69.2018.5.18.0014	27/12/18	15/02/19	50
RTOrd - 0012047-79.2016.5.18.0014	21/11/16	22/02/19	823
TutAntAnt - 0010165-77.2019.5.18.0014	04/02/19	08/02/19	4

Legenda:
Ajuiz. Data do Ajuizamento;
Enc. da Instrução: Data da conclusão para proferir sentença;
Prazo: Quantidade de dias decorridos do ajuizamento até o encerramento da instrução.

PRAZO MÉDIO ENTRE O AJUIZAMENTO E O ENCERRAMENTO DA INSTRUÇÃO - 14ª VARA DO TRABALHO DE GOIÂNIA

Data do encerramento da instrução entre 1/2/2019 e 28/2/2019 23:59:59

ANTÔNIA HELENA GOMES BORGES TAVEIRA

ORDINÁRIO

Qtd	Prazo Médio
2	614,5

Nr. Processo	Ajuiz.	nc. Instruçã	Prazo
RTOrd - 0010648-78.2017.5.18.0014	11/04/17	05/02/19	665
RTOrd - 0011332-03.2017.5.18.0014	28/07/17	12/02/19	564

Legenda:
Ajuiz. Data do Ajuizamento;
Enc. da Instrução: Data da conclusão para proferir sentença;
Prazo: Quantidade de dias decorridos do ajuizamento até o encerramento da instrução.

CAMILA BAIÃO VIGILATO

ORDINÁRIO

Qtd	Prazo Médio
2	27,5

Nr. Processo	Ajuiz.	nc. Instruçã	Prazo
RTAlç - 0010057-48.2019.5.18.0014	18/01/19	14/02/19	27
RTOrd - 0010056-63.2019.5.18.0014	18/01/19	15/02/19	28

Legenda:
Ajuiz. Data do Ajuizamento;
Enc. da Instrução: Data da conclusão para proferir sentença;
Prazo: Quantidade de dias decorridos do ajuizamento até o encerramento da instrução.

CELSO MOREDO GARCIA

ORDINÁRIO

Qtd	Prazo Médio

PRAZO MÉDIO ENTRE O AJUIZAMENTO E O ENCERRAMENTO DA INSTRUÇÃO - 14ª VARA DO TRABALHO DE GOIÂNIA

CELSO MOREDO GARCIA

ORDINÁRIO

1	28

Nr. Processo	Ajuiz.	nc. Instruçã	Prazo
RTOrd - 0010073-02.2019.5.18.0014	22/01/19	19/02/19	28

Legenda:
Ajuiz. Data do Ajuizamento;
Enc. da Instrução: Data da conclusão para proferir sentença;
Prazo: Quantidade de dias decorridos do ajuizamento até o encerramento da instrução.

EDUARDO TADEU THON

ORDINÁRIO

Qtd	Prazo Médio
4	53,25

Nr. Processo	Ajuiz.	nc. Instruçã	Prazo
RTOrd - 0010048-86.2019.5.18.0014	16/01/19	07/02/19	22
RTOrd - 0011519-74.2018.5.18.0014	20/11/18	07/02/19	79
RTOrd - 0011615-89.2018.5.18.0014	10/12/18	05/02/19	57
RTOrd - 0011625-36.2018.5.18.0014	11/12/18	04/02/19	55

Legenda:
Ajuiz. Data do Ajuizamento;
Enc. da Instrução: Data da conclusão para proferir sentença;
Prazo: Quantidade de dias decorridos do ajuizamento até o encerramento da instrução.

ELIAS SOARES DE OLIVEIRA

ORDINÁRIO

Qtd	Prazo Médio
58	95,55

PRAZO MÉDIO ENTRE O AJUIZAMENTO E O ENCERRAMENTO DA INSTRUÇÃO - 14ª VARA DO TRABALHO DE GOIÂNIA

ELIAS SOARES DE OLIVEIRA

ORDINÁRIO

Qtd	Prazo Médio
58	95,55

Nr. Processo	Ajuiz.	nc. Instruçã	Prazo
ConPag - 0010209-96.2019.5.18.0014	11/02/19	20/02/19	9
ConPag - 0010300-89.2019.5.18.0014	26/02/19	28/02/19	2
ConPag - 0010309-51.2019.5.18.0014	27/02/19	28/02/19	1
ET - 0010001-15.2019.5.18.0014	02/01/19	28/02/19	57
ET - 0010013-29.2019.5.18.0014	08/01/19	28/02/19	51
ET - 0010023-73.2019.5.18.0014	10/01/19	22/02/19	43
ET - 0011276-33.2018.5.18.0014	27/09/18	26/02/19	152
HoTrEx - 0010063-55.2019.5.18.0014	18/01/19	05/02/19	18
HoTrEx - 0011611-52.2018.5.18.0014	07/12/18	19/02/19	74
IDPJ - 0010198-67.2019.5.18.0014	08/02/19	11/02/19	3
IDPJ - 0010218-58.2019.5.18.0014	12/02/19	18/02/19	6
IDPJ - 0011042-51.2018.5.18.0014	13/08/18	19/02/19	190
IDPJ - 0011267-71.2018.5.18.0014	26/09/18	18/02/19	145
IDPJ - 0011371-63.2018.5.18.0014	17/10/18	25/02/19	131
IDPJ - 0011381-10.2018.5.18.0014	18/10/18	12/02/19	117
IDPJ - 0011582-02.2018.5.18.0014	30/11/18	19/02/19	81
IDPJ - 0011678-17.2018.5.18.0014	26/12/18	28/02/19	64
Pet - 0010178-76.2019.5.18.0014	05/02/19	06/02/19	1
Pet - 0011102-24.2018.5.18.0014	24/08/18	05/02/19	165
RTAlç - 0011639-20.2018.5.18.0014	14/12/18	15/02/19	63
RTOrd - 0010018-51.2019.5.18.0014	09/01/19	04/02/19	26
RTOrd - 0010031-50.2019.5.18.0014	11/01/19	14/02/19	34
RTOrd - 0010051-41.2019.5.18.0014	17/01/19	22/02/19	36
RTOrd - 0010060-03.2019.5.18.0014	18/01/19	18/02/19	31
RTOrd - 0010157-03.2019.5.18.0014	04/02/19	22/02/19	18

Legenda:
Ajuiz. Data do Ajuizamento;
Enc. da Instrução: Data da conclusão para proferir sentença;
Prazo: Quantidade de dias decorridos do ajuizamento até o encerramento da instrução.

PRAZO MÉDIO ENTRE O AJUIZAMENTO E O ENCERRAMENTO DA INSTRUÇÃO - 14ª VARA DO TRABALHO DE GOIÂNIA

ELIAS SOARES DE OLIVEIRA

ORDINÁRIO

Qtd	Prazo Médio
58	95,55

Nr. Processo	Ajuiz.	nc. Instruçã	Prazo
RTOrd - 0010173-54.2019.5.18.0014	05/02/19	27/02/19	22
RTOrd - 0010200-37.2019.5.18.0014	08/02/19	19/02/19	11
RTOrd - 0010215-06.2019.5.18.0014	12/02/19	18/02/19	6
RTOrd - 0010254-03.2019.5.18.0014	18/02/19	19/02/19	1
RTOrd - 0010750-66.2018.5.18.0014	13/06/18	15/02/19	247
RTOrd - 0010789-63.2018.5.18.0014	20/06/18	08/02/19	233
RTOrd - 0010903-02.2018.5.18.0014	14/07/18	04/02/19	205
RTOrd - 0010910-91.2018.5.18.0014	16/07/18	05/02/19	204
RTOrd - 0010916-98.2018.5.18.0014	17/07/18	06/02/19	204
RTOrd - 0010950-73.2018.5.18.0014	24/07/18	20/02/19	211
RTOrd - 0010954-13.2018.5.18.0014	25/07/18	28/02/19	218
RTOrd - 0010955-95.2018.5.18.0014	25/07/18	13/02/19	203
RTOrd - 0010967-12.2018.5.18.0014	27/07/18	20/02/19	208
RTOrd - 0010984-48.2018.5.18.0014	31/07/18	19/02/19	203
RTOrd - 0010998-32.2018.5.18.0014	02/08/18	21/02/19	203
RTOrd - 0011025-15.2018.5.18.0014	08/08/18	27/02/19	203
RTOrd - 0011193-17.2018.5.18.0014	12/09/18	13/02/19	154
RTOrd - 0011263-34.2018.5.18.0014	25/09/18	18/02/19	146
RTOrd - 0011385-47.2018.5.18.0014	19/10/18	14/02/19	118
RTOrd - 0011402-83.2018.5.18.0014	23/10/18	12/02/19	112
RTOrd - 0011416-67.2018.5.18.0014	26/10/18	06/02/19	103
RTOrd - 0011445-20.2018.5.18.0014	01/11/18	05/02/19	96
RTOrd - 0011461-71.2018.5.18.0014	06/11/18	05/02/19	91
RTOrd - 0011490-24.2018.5.18.0014	12/11/18	18/02/19	98
RTOrd - 0011525-81.2018.5.18.0014	21/11/18	13/02/19	84

Legenda:
Ajuiz. Data do Ajuizamento;
Enc. da Instrução: Data da conclusão para proferir sentença;
Prazo: Quantidade de dias decorridos do ajuizamento até o encerramento da instrução.

PRAZO MÉDIO ENTRE O AJUIZAMENTO E O ENCERRAMENTO DA INSTRUÇÃO - 14ª VARA DO TRABALHO DE GOIÂNIA

ELIAS SOARES DE OLIVEIRA

ORDINÁRIO

Qtd	Prazo Médio
58	95,55

Nr. Processo	Ajuiz.	nc. Instruçã	Prazo
RTOrd - 0011599-38.2018.5.18.0014	05/12/18	05/02/19	62
RTOrd - 0011632-28.2018.5.18.0014	13/12/18	15/02/19	64
RTOrd - 0011634-95.2018.5.18.0014	13/12/18	21/02/19	70
RTOrd - 0011643-57.2018.5.18.0014	14/12/18	15/02/19	63
RTOrd - 0011647-94.2018.5.18.0014	17/12/18	27/02/19	72
RTOrd - 0011664-33.2018.5.18.0014	19/12/18	12/02/19	55
RTOrd - 0011681-69.2018.5.18.0014	27/12/18	15/02/19	50
TutAntAnt - 0010165-77.2019.5.18.0014	04/02/19	08/02/19	4

Legenda:
Ajuiz. Data do Ajuizamento;
Enc. da Instrução: Data da conclusão para proferir sentença;
Prazo: Quantidade de dias decorridos do ajuizamento até o encerramento da instrução.

HELVAN DOMINGOS PREGO

ORDINÁRIO

Qtd	Prazo Médio
3	54,33

Nr. Processo	Ajuiz.	nc. Instruçã	Prazo
RTOrd - 0010002-97.2019.5.18.0014	02/01/19	28/02/19	57
RTOrd - 0010166-62.2019.5.18.0014	04/02/19	28/02/19	24
RTOrd - 0011604-60.2018.5.18.0014	06/12/18	26/02/19	82

Legenda:
Ajuiz. Data do Ajuizamento;
Enc. da Instrução: Data da conclusão para proferir sentença;
Prazo: Quantidade de dias decorridos do ajuizamento até o encerramento da instrução.

LÍVIA FÁTIMA GONDIM PREGO

PRAZO MÉDIO ENTRE O AJUIZAMENTO E O ENCERRAMENTO DA INSTRUÇÃO - 14ª VARA DO TRABALHO DE GOIÂNIA

ORDINÁRIO

Qtd	Prazo Médio
1	823

Nr. Processo	Ajuiz.	nc. Instruçã	Prazo
RTOrd - 0012047-79.2016.5.18.0014	21/11/16	22/02/19	823

Legenda:
Ajuiz. Data do Ajuizamento;
Enc. da Instrução: Data da conclusão para proferir sentença;
Prazo: Quantidade de dias decorridos do ajuizamento até o encerramento da instrução.

RONIE CARLOS BENTO DE SOUSA

ORDINÁRIO

Qtd	Prazo Médio
1	23

Nr. Processo	Ajuiz.	nc. Instruçã	Prazo
RTOrd - 0010074-84.2019.5.18.0014	22/01/19	14/02/19	23

Legenda:
Ajuiz. Data do Ajuizamento;
Enc. da Instrução: Data da conclusão para proferir sentença;
Prazo: Quantidade de dias decorridos do ajuizamento até o encerramento da instrução.

WANDERLEY RODRIGUES DA SILVA

ORDINÁRIO

Qtd	Prazo Médio
3	50,33

Nr. Processo	Ajuiz.	nc. Instruçã	Prazo

Legenda:
Ajuiz. Data do Ajuizamento;
Enc. da Instrução: Data da conclusão para proferir sentença;
Prazo: Quantidade de dias decorridos do ajuizamento até o encerramento da instrução.

PRAZO MÉDIO ENTRE O AJUIZAMENTO E O ENCERRAMENTO DA INSTRUÇÃO - 14ª VARA DO TRABALHO DE GOIÂNIA

WANDERLEY RODRIGUES DA SILVA

ORDINÁRIO

Qtd	Prazo Médio
3	50,33

Nr. Processo	Ajuiz.	nc. Instruçã	Prazo
ConPag - 0010079-09.2019.5.18.0014	22/01/19	20/02/19	29
RTOrd - 0010077-39.2019.5.18.0014	22/01/19	20/02/19	29
RTOrd - 0011521-44.2018.5.18.0014	20/11/18	21/02/19	93

Legenda:
Ajuiz. Data do Ajuizamento;
Enc. da Instrução: Data da conclusão para proferir sentença;
Prazo: Quantidade de dias decorridos do ajuizamento até o encerramento da instrução.