

Conceituação

Tema	Prazos Processuais
Relatórios	Evolução Histórica Comparativo por VT Comparativo por Grupo Por Grupo Por VT Por Processo Por Magistrado
Resumo	Apresenta o prazo médio desde o ajuizamento da ação até o encerramento da instrução.
Descrição	O prazo médio é obtido calculando-se a quantidade de dias decorridos desde o ajuizamento até o encerramento da instrução. Os dados são extraídos baseando-se nos itens do e-Gestão: 267 e 90267 - Do ajuizamento da ação até o encerramento da instrução na fase de conhecimento – rito sumaríssimo; 268 e 90268 – Do ajuizamento da ação até o encerramento da instrução na fase de conhecimento – exceto rito sumaríssimo (ordinário)
Origem da informação	e-Gestão
Critérios e transformações	Coletado do e-Gestão, consolidado, otimizado e classificado para análise.
Análises possíveis	Prazo médio entre o ajuizamento da ação e o encerramento da instrução, detalhado de forma Geral, Por grupo, por VT, Por Processo e Por Magistrado.



EVOLUÇÃO HISTÓRICA DOS PRAZOS PROCESSUAIS ENTRE O AJUIZAMENTO E O ENCERRAMENTO DA INSTRUÇÃO - 16ª VARA DO TRABALHO DE GOIÂNIA

Data do encerramento da instrução entre 1/2/2019 e 28/2/2019 23:59:59

Rito	Qtd	Prazo Médio
ORDINÁRIO	86	171,86
SUMARÍSSIMO	74	50,65
Total/Média	160	115,8

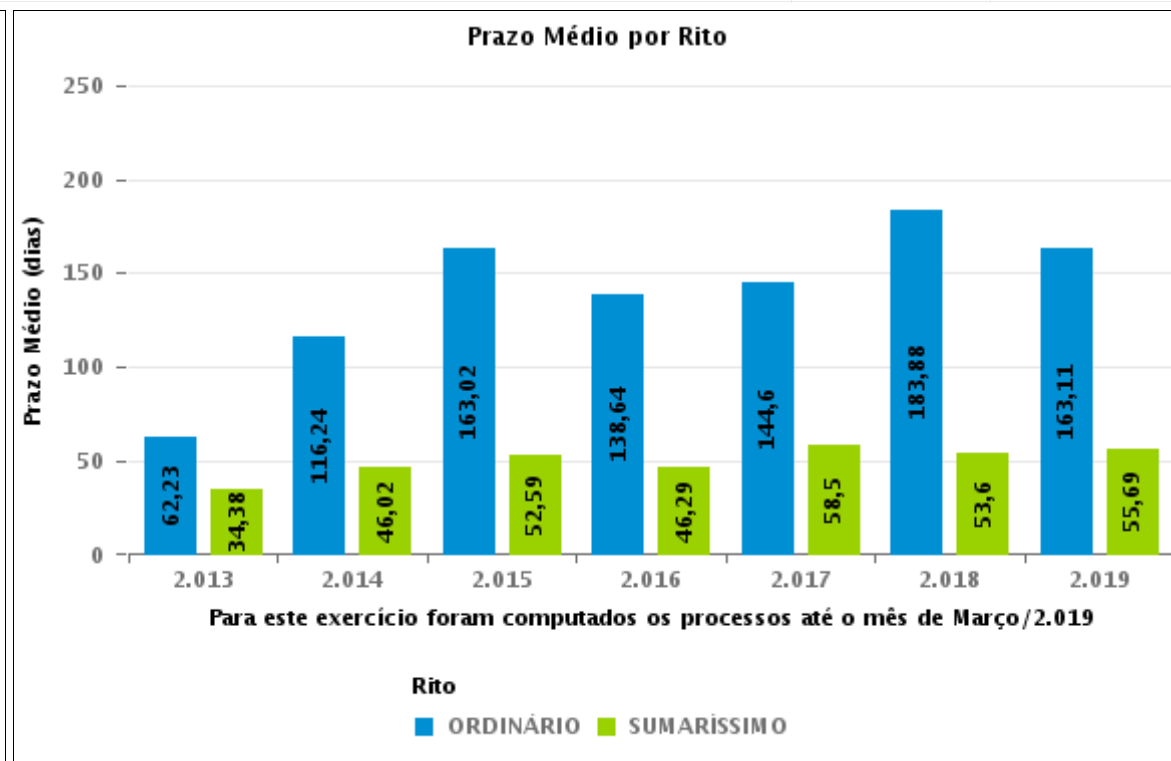
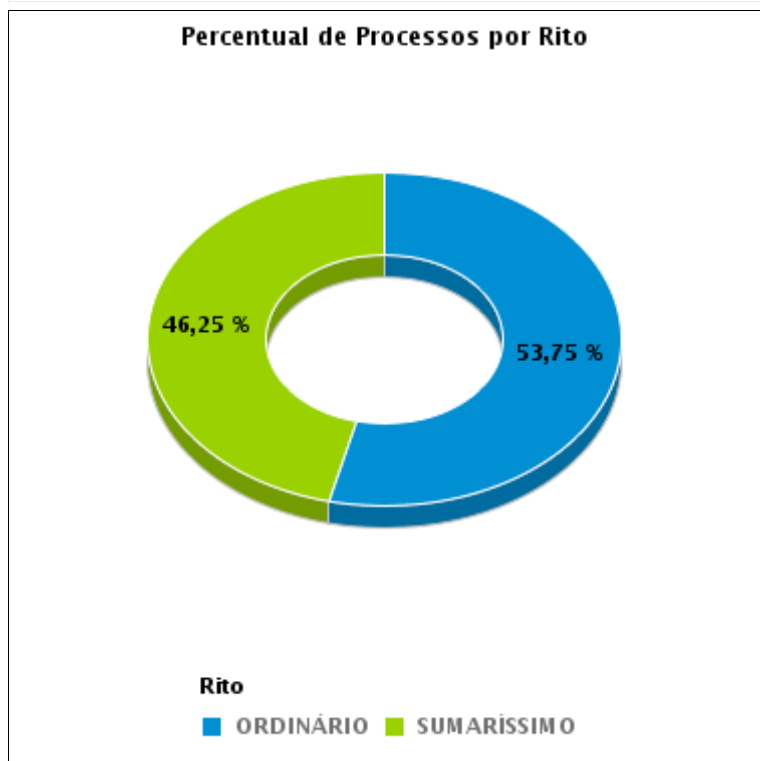



COMPARATIVO DO PRAZO MÉDIO ENTRE O AJUIZAMENTO E O ENCERRAMENTO DA INSTRUÇÃO - 16ª VARA DO TRABALHO DE GOIÂNIA

Data do encerramento da instrução entre 1/2/2019 e 28/2/2019 23:59:59

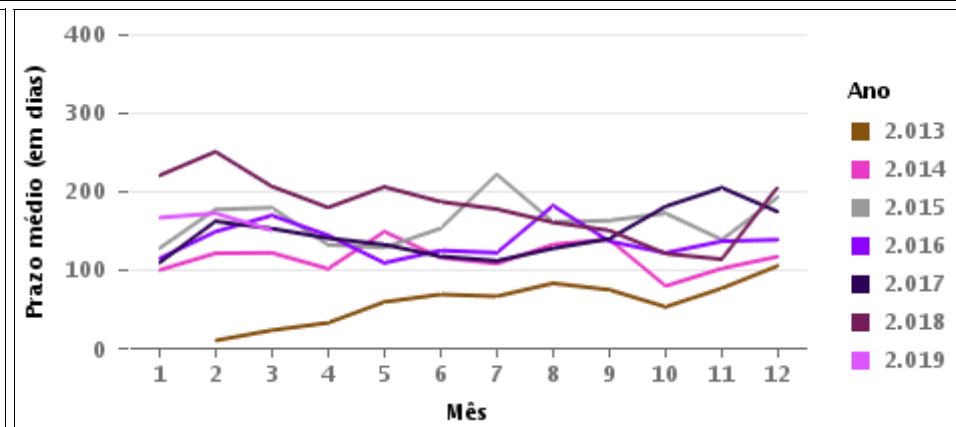
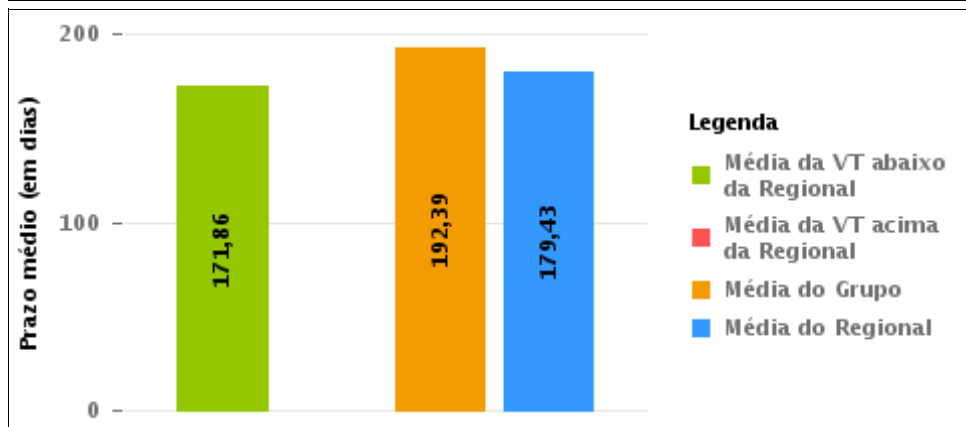
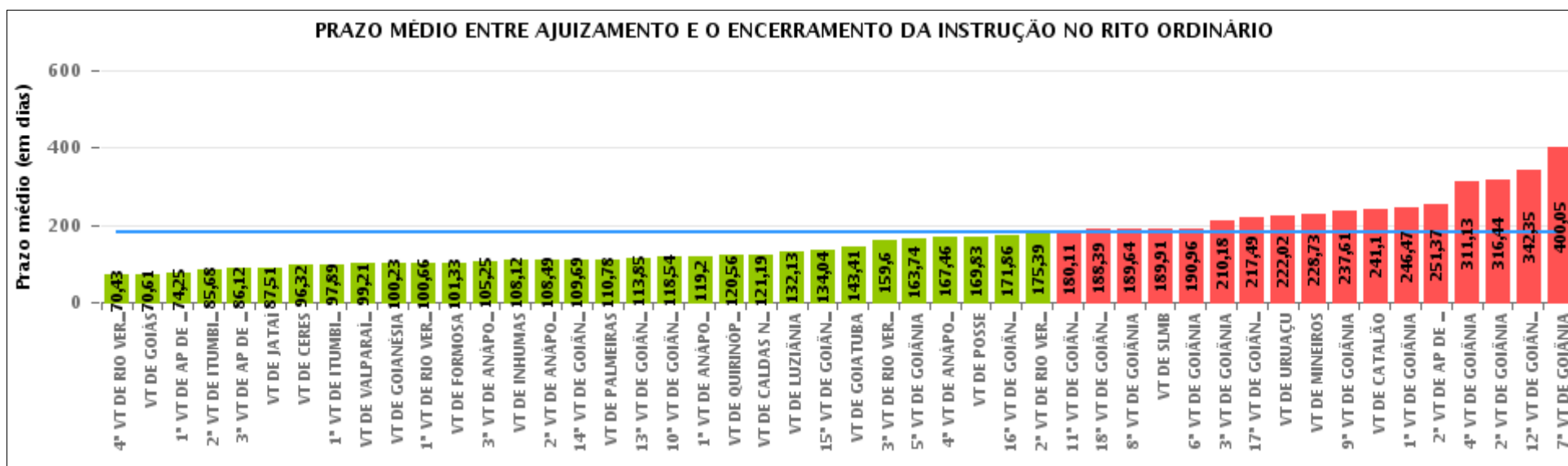



COMPARATIVO DO PRAZO MÉDIO ENTRE O AJUIZAMENTO E O ENCERRAMENTO DA INSTRUÇÃO ENTRE AS VARAS DO GRUPO

Data do encerramento da instrução entre 1/2/2019 e 28/2/2019 23:59:59

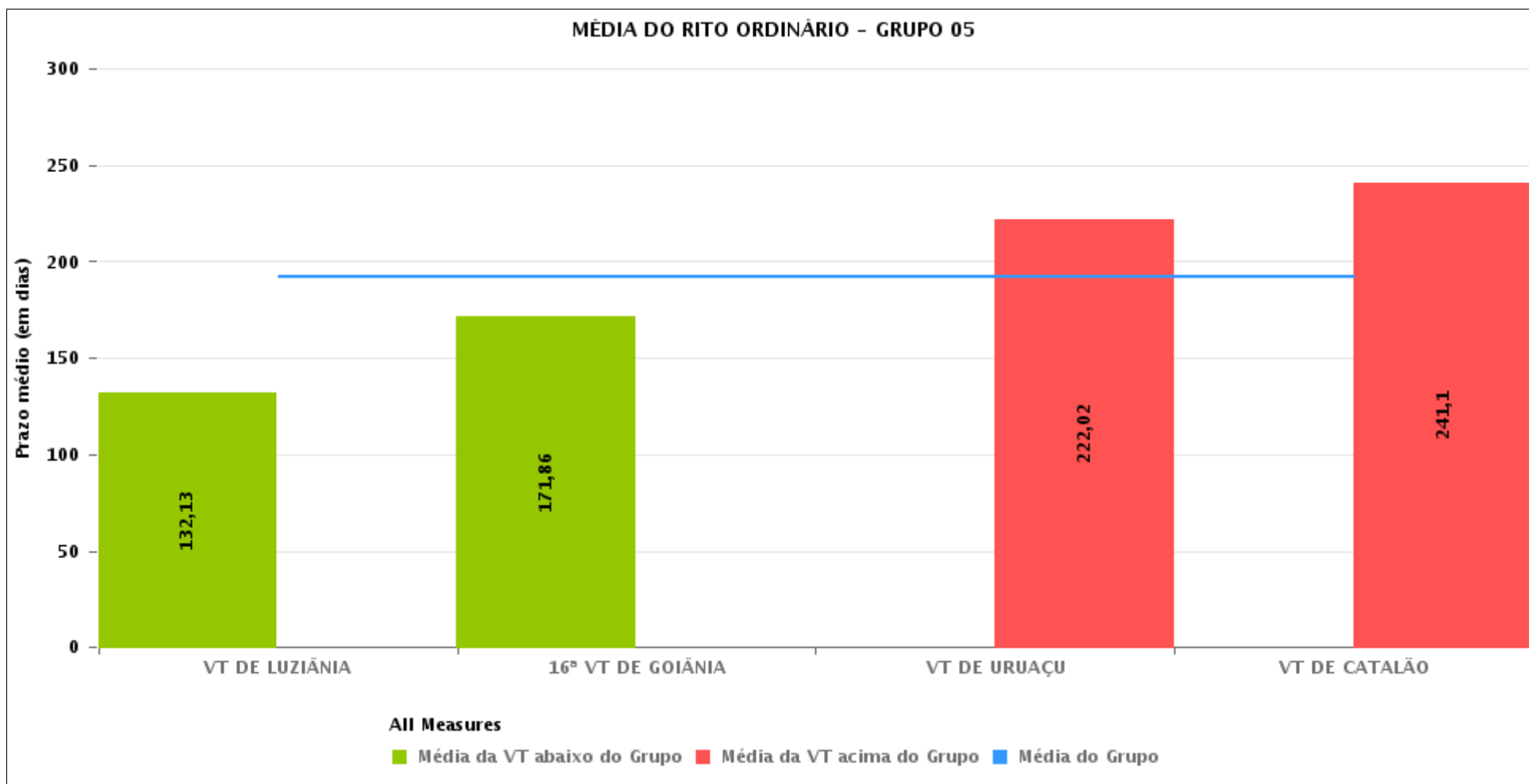



PRAZO MÉDIO ENTRE O AJUIZAMENTO E O ENCERRAMENTO DA INSTRUÇÃO POR GRUPO

Data do encerramento da instrução entre 1/2/2019 e 28/2/2019 23:59:59

Rito	Grupo	Qtd. Processos	Prazo Médio (dias)	Ranking
ORDINÁRIO	GRUPO 06	114	99,21	1°
	GRUPO 02	32	110,78	2°
	GRUPO 03	590	123,03	3°
	GRUPO 01	6	169,83	4°
	GRUPO 05	405	192,39	5°
	GRUPO 04	2.503	195,18	6°

<p>Legenda:</p> <p># Grupo 01 – Até 750</p> <p>VT de Posse</p> <p># Grupo 02 – De 751 a 1000</p> <p>VT de Palmeiras de Goiás</p>	<p>1ª VT De Anápolis</p> <p>1ª VT De Rio Verde</p> <p>2ª VT De Rio Verde</p> <p>3ª VT De Rio Verde</p> <p>4ª VT De Rio Verde</p> <p>1ª VT De Itumbiara</p> <p>2ª VT De Itumbiara</p> <p>VT De Quirinópolis</p> <p>VT De Mineiros</p> <p>VT De Formosa</p>	<p># Grupo 04 – De 1501 a 2000</p> <p>1ª VT De Goiânia</p> <p>2ª VT De Goiânia</p> <p>3ª VT De Goiânia</p> <p>4ª VT De Goiânia</p> <p>5ª VT De Goiânia</p> <p>6ª VT De Goiânia</p> <p>7ª VT De Goiânia</p> <p>8ª VT De Goiânia</p> <p>9ª VT De Goiânia</p> <p>10ª VT De Goiânia</p> <p>11ª VT De Goiânia</p> <p>12ª VT De Goiânia</p> <p>13ª VT De Goiânia</p> <p>14ª VT De Goiânia</p> <p>15ª VT De Goiânia</p> <p>17ª VT De Goiânia</p> <p>18ª VT De Goiânia</p> <p>2ª VT De Anápolis</p> <p>3ª VT De Anápolis</p> <p>4ª VT De Anápolis</p> <p>1ª VT De Aparecida De Goiânia</p> <p>2ª VT De Aparecida De Goiânia</p> <p>3ª VT De Aparecida De Goiânia</p> <p>VT DE Jataí</p> <p>VT DE Goiatuba</p> <p>VT DE Caldas Novas</p> <p>VT DE Ceres</p> <p>VT DE São Luís de Montes Belos</p> <p>VT DE Goiás</p> <p>VT DE Goianésia</p> <p>VT DE Inhumas</p>	<p># Grupo 05 – De 2001 a 2500</p> <p>16ª VT De Goiânia</p> <p>VT De Luziânia</p> <p>VT De Catalão</p> <p>VT De Uruaçu</p> <p># Grupo 06 – Acima de 2500</p> <p>VT De Valparaíso de Goiás</p>
--	---	---	---



PRAZO MÉDIO ENTRE O AJUIZAMENTO E O ENCERRAMENTO DA INSTRUÇÃO DE TODAS AS VARAS DO TRABALHO

Data do encerramento da instrução entre 1/2/2019 e 28/2/2019 23:59:59

ORDINÁRIO

Qtd. Processos	Prazo Médio (dias)
3.650	179,43

Vara do Trabalho	Qtd Processos	Prazo Médio	Ranking
4ª VARA DO TRABALHO DE RIO VERDE	47	70,43	1º
VARA DO TRABALHO DE GOIÁS	56	70,61	2º
1ª VARA DO TRABALHO DE APARECIDA DE GOIÂNIA	73	74,25	3º
2ª VARA DO TRABALHO DE ITUMBIARA	66	85,68	4º
3ª VARA DO TRABALHO DE APARECIDA DE GOIÂNIA	33	86,12	5º
VARA DO TRABALHO DE JATAÍ	71	87,51	6º
VARA DO TRABALHO DE CERES	31	96,32	7º
1ª VARA DO TRABALHO DE ITUMBIARA	93	97,89	8º
VARA DO TRABALHO DE VALPARAÍSO DE GOIÁS	114	99,21	9º
VARA DO TRABALHO DE GOIANÉSIA	53	100,23	10º
1ª VARA DO TRABALHO DE RIO VERDE	73	100,66	11º
VARA DO TRABALHO DE FORMOSA	51	101,33	12º
3ª VARA DO TRABALHO DE ANÁPOLIS	51	105,25	13º
VARA DO TRABALHO DE INHUMAS	91	108,12	14º
2ª VARA DO TRABALHO DE ANÁPOLIS	57	108,49	15º
14ª VARA DO TRABALHO DE GOIÂNIA	75	109,69	16º
VARA DO TRABALHO DE PALMEIRAS	32	110,78	17º
13ª VARA DO TRABALHO DE GOIÂNIA	75	113,85	18º
10ª VARA DO TRABALHO DE GOIÂNIA	79	118,54	19º
1ª VARA DO TRABALHO DE ANÁPOLIS	65	119,2	20º
VARA DO TRABALHO DE QUIRINÓPOLIS	57	120,56	21º
VARA DO TRABALHO DE CALDAS NOVAS	78	121,19	22º
VARA DO TRABALHO DE LUZIÂNIA	104	132,13	23º
15ª VARA DO TRABALHO DE GOIÂNIA	76	134,04	24º
VARA DO TRABALHO DE GOIATUBA	29	143,41	25º
3ª VARA DO TRABALHO DE RIO VERDE	35	159,6	26º



PRAZO MÉDIO ENTRE O AJUIZAMENTO E O ENCERRAMENTO DA INSTRUÇÃO DE TODAS AS VARAS DO TRABALHO

ORDINÁRIO

Qtd. Processos	Prazo Médio (dias)
3.650	179,43

Vara do Trabalho	Qtd Processos	Prazo Médio	Ranking
5ª VARA DO TRABALHO DE GOIÂNIA	95	163,74	27°
4ª VARA DO TRABALHO DE ANÁPOLIS	52	167,46	28°
VARA DO TRABALHO DE POSSE	6	169,83	29°
16ª VARA DO TRABALHO DE GOIÂNIA	86	171,86	30°
2ª VARA DO TRABALHO DE RIO VERDE	33	175,39	31°
11ª VARA DO TRABALHO DE GOIÂNIA	102	180,11	32°
18ª VARA DO TRABALHO DE GOIÂNIA	79	188,39	33°
8ª VARA DO TRABALHO DE GOIÂNIA	107	189,64	34°
VARA DO TRABALHO DE SÃO LUIS DE MONTES BELOS	53	189,91	35°
6ª VARA DO TRABALHO DE GOIÂNIA	80	190,96	36°
3ª VARA DO TRABALHO DE GOIÂNIA	123	210,18	37°
17ª VARA DO TRABALHO DE GOIÂNIA	140	217,49	38°
VARA DO TRABALHO DE URUAÇU	128	222,02	39°
VARA DO TRABALHO DE MINEIROS	70	228,73	40°
9ª VARA DO TRABALHO DE GOIÂNIA	82	237,61	41°
VARA DO TRABALHO DE CATALÃO	87	241,1	42°
1ª VARA DO TRABALHO DE GOIÂNIA	109	246,47	43°
2ª VARA DO TRABALHO DE APARECIDA DE GOIÂNIA	83	251,37	44°
4ª VARA DO TRABALHO DE GOIÂNIA	84	311,13	45°
2ª VARA DO TRABALHO DE GOIÂNIA	91	316,44	46°
12ª VARA DO TRABALHO DE GOIÂNIA	158	342,35	47°
7ª VARA DO TRABALHO DE GOIÂNIA	137	400,05	48°



PRAZO MÉDIO ENTRE O AJUIZAMENTO E O ENCERRAMENTO DA INSTRUÇÃO - 16ª VARA DO TRABALHO DE GOIÂNIA

Data do encerramento da instrução entre 1/2/2019 e 28/2/2019 23:59:59

16ª VARA DO TRABALHO DE GOIÂNIA

ORDINÁRIO

Qtd	Prazo Médio
84	171,86

Nr. Processo	Ajuiz.	nc. Instruçã	Prazo
ConPag - 0010046-13.2019.5.18.0016	16/01/19	26/02/19	41
ConPag - 0011538-74.2018.5.18.0016	20/11/18	04/02/19	76
ConPag - 0011548-21.2018.5.18.0016	21/11/18	07/02/19	78
ConPag - 0011601-02.2018.5.18.0016	29/11/18	14/02/19	77
ConPag - 0011621-90.2018.5.18.0016	04/12/18	14/02/19	72
ET - 0011530-97.2018.5.18.0016	16/11/18	26/02/19	102
HoTrEx - 0010159-64.2019.5.18.0016	04/02/19	07/02/19	3
HoTrEx - 0011639-14.2018.5.18.0016	07/12/18	06/02/19	61
IDPJ - 0010063-49.2019.5.18.0016	20/01/19	20/02/19	31
IDPJ - 0010077-33.2019.5.18.0016	22/01/19	07/02/19	16
IDPJ - 0010109-38.2019.5.18.0016	28/01/19	05/02/19	8
IDPJ - 0011360-28.2018.5.18.0016	11/10/18	05/02/19	117
IDPJ - 0011473-79.2018.5.18.0016	05/11/18	08/02/19	95
IDPJ - 0011525-75.2018.5.18.0016	14/11/18	08/02/19	86
IDPJ - 0011558-65.2018.5.18.0016	22/11/18	08/02/19	78
IDPJ - 0011606-24.2018.5.18.0016	30/11/18	18/02/19	80
IDPJ - 0011607-09.2018.5.18.0016	01/12/18	15/02/19	76
IDPJ - 0011609-76.2018.5.18.0016	03/12/18	14/02/19	73
IDPJ - 0011611-46.2018.5.18.0016	03/12/18	25/02/19	84
IDPJ - 0011622-75.2018.5.18.0016	04/12/18	21/02/19	79
IDPJ - 0011636-59.2018.5.18.0016	07/12/18	14/02/19	69
IDPJ - 0011642-66.2018.5.18.0016	10/12/18	19/02/19	71

Legenda:

Ajuiz. Data do Ajuizamento;

Enc. da Instrução: Data da conclusão para proferir sentença;

Prazo: Quantidade de dias decorridos do ajuizamento até o encerramento da instrução.



PRAZO MÉDIO ENTRE O AJUIZAMENTO E O ENCERRAMENTO DA INSTRUÇÃO - 16ª VARA DO TRABALHO DE GOIÂNIA

16ª VARA DO TRABALHO DE GOIÂNIA

ORDINÁRIO

Qtd	Prazo Médio
84	171,86

Nr. Processo	Ajuiz.	nc. Instruçã	Prazo
IDPJ - 0011647-88.2018.5.18.0016	11/12/18	15/02/19	66
IDPJ - 0011649-58.2018.5.18.0016	11/12/18	19/02/19	70
PAP - 0010245-35.2019.5.18.0016	15/02/19	19/02/19	4
RTAlç - 0010072-11.2019.5.18.0016	22/01/19	15/02/19	24
RTAlç - 0011450-36.2018.5.18.0016	31/10/18	07/02/19	99
RTOrd - 0010004-95.2018.5.18.0016	04/01/18	20/02/19	412
RTOrd - 0010057-42.2019.5.18.0016	17/01/19	20/02/19	34
RTOrd - 0010073-93.2019.5.18.0016	22/01/19	14/02/19	23
RTOrd - 0010345-24.2018.5.18.0016	21/03/18	21/02/19	337
RTOrd - 0010440-54.2018.5.18.0016	10/04/18	12/02/19	308
RTOrd - 0010556-60.2018.5.18.0016	03/05/18	28/02/19	301
RTOrd - 0010593-24.2017.5.18.0016	04/04/17	07/02/19	674
RTOrd - 0010804-26.2018.5.18.0016	22/06/18	19/02/19	242
RTOrd - 0010852-82.2018.5.18.0016	03/07/18	27/02/19	239
RTOrd - 0010889-12.2018.5.18.0016	11/07/18	27/02/19	231
RTOrd - 0010938-53.2018.5.18.0016	19/07/18	15/02/19	211
RTOrd - 0010957-59.2018.5.18.0016	24/07/18	06/02/19	197
RTOrd - 0010989-64.2018.5.18.0016	31/07/18	05/02/19	189
RTOrd - 0011049-37.2018.5.18.0016	13/08/18	07/02/19	178
RTOrd - 0011091-86.2018.5.18.0016	21/08/18	15/02/19	178
RTOrd - 0011097-93.2018.5.18.0016	22/08/18	27/02/19	189
RTOrd - 0011111-77.2018.5.18.0016	24/08/18	07/02/19	167
RTOrd - 0011111-77.2018.5.18.0016	24/08/18	12/02/19	172
RTOrd - 0011162-88.2018.5.18.0016	03/09/18	18/02/19	168
RTOrd - 0011168-95.2018.5.18.0016	04/09/18	28/02/19	177

Legenda:

Ajuiz. Data do Ajuizamento;

Enc. da Instrução: Data da conclusão para proferir sentença;

Prazo: Quantidade de dias decorridos do ajuizamento até o encerramento da instrução.



PRAZO MÉDIO ENTRE O AJUIZAMENTO E O ENCERRAMENTO DA INSTRUÇÃO - 16ª VARA DO TRABALHO DE GOIÂNIA

16ª VARA DO TRABALHO DE GOIÂNIA

ORDINÁRIO

Qtd	Prazo Médio
84	171,86

Nr. Processo	Ajuiz.	nc. Instruçã	Prazo
RTOOrd - 0011177-57.2018.5.18.0016	05/09/18	04/02/19	152
RTOOrd - 0011177-57.2018.5.18.0016	05/09/18	12/02/19	160
RTOOrd - 0011252-96.2018.5.18.0016	21/09/18	04/02/19	136
RTOOrd - 0011259-25.2017.5.18.0016	14/07/17	28/02/19	594
RTOOrd - 0011277-12.2018.5.18.0016	26/09/18	07/02/19	134
RTOOrd - 0011285-86.2018.5.18.0016	27/09/18	07/02/19	133
RTOOrd - 0011286-71.2018.5.18.0016	27/09/18	21/02/19	147
RTOOrd - 0011292-78.2018.5.18.0016	27/09/18	11/02/19	137
RTOOrd - 0011302-25.2018.5.18.0016	01/10/18	22/02/19	144
RTOOrd - 0011305-77.2018.5.18.0016	01/10/18	28/02/19	150
RTOOrd - 0011319-61.2018.5.18.0016	03/10/18	28/02/19	148
RTOOrd - 0011323-98.2018.5.18.0016	04/10/18	04/02/19	123
RTOOrd - 0011348-14.2018.5.18.0016	09/10/18	19/02/19	133
RTOOrd - 0011351-66.2018.5.18.0016	10/10/18	26/02/19	139
RTOOrd - 0011354-21.2018.5.18.0016	10/10/18	28/02/19	141
RTOOrd - 0011382-86.2018.5.18.0016	17/10/18	03/02/19	109
RTOOrd - 0011393-18.2018.5.18.0016	18/10/18	27/02/19	132
RTOOrd - 0011432-49.2017.5.18.0016	11/08/17	15/02/19	553
RTOOrd - 0011467-72.2018.5.18.0016	05/11/18	07/02/19	94
RTOOrd - 0011471-12.2018.5.18.0016	05/11/18	08/02/19	95
RTOOrd - 0011480-71.2018.5.18.0016	06/11/18	21/02/19	107
RTOOrd - 0011492-85.2018.5.18.0016	08/11/18	06/02/19	90
RTOOrd - 0011494-55.2018.5.18.0016	08/11/18	28/02/19	112
RTOOrd - 0011532-67.2018.5.18.0016	19/11/18	08/02/19	81
RTOOrd - 0011543-96.2018.5.18.0016	20/11/18	12/02/19	84

Legenda:

Ajuiz. Data do Ajuizamento;

Enc. da Instrução: Data da conclusão para proferir sentença;

Prazo: Quantidade de dias decorridos do ajuizamento até o encerramento da instrução.



**PRAZO MÉDIO ENTRE O AJUIZAMENTO E O
ENCERRAMENTO DA INSTRUÇÃO - 16ª VARA DO
TRABALHO DE GOIÂNIA**

16ª VARA DO TRABALHO DE GOIÂNIA

ORDINÁRIO

Qtd	Prazo Médio
84	171,86

Nr. Processo	Ajuiz.	nc. Instruçã	Prazo
RTOOrd - 0011567-27.2018.5.18.0016	26/11/18	28/02/19	94
RTOOrd - 0011585-48.2018.5.18.0016	28/11/18	22/02/19	86
RTOOrd - 0011597-62.2018.5.18.0016	29/11/18	06/02/19	69
RTOOrd - 0011616-05.2017.5.18.0016	12/09/17	04/02/19	510
RTOOrd - 0011641-81.2018.5.18.0016	10/12/18	12/02/19	64
RTOOrd - 0011645-55.2017.5.18.0016	16/09/17	04/02/19	506
RTOOrd - 0011670-68.2017.5.18.0016	20/09/17	28/02/19	526
RTOOrd - 0011680-15.2017.5.18.0016	21/09/17	18/02/19	515
RTOOrd - 0011686-85.2018.5.18.0016	19/12/18	18/02/19	61
RTOOrd - 0011696-32.2018.5.18.0016	20/12/18	19/02/19	61
RTOOrd - 0011840-40.2017.5.18.0016	18/10/17	21/02/19	491
RTOOrd - 0011970-66.2017.5.18.0004	10/11/17	21/02/19	468
RTOOrd - 0011991-06.2017.5.18.0016	09/11/17	14/02/19	462
RTOOrd - 0012004-05.2017.5.18.0016	09/11/17	28/02/19	476

Legenda:

Ajuiz. Data do Ajuizamento;

Enc. da Instrução: Data da conclusão para proferir sentença;

Prazo: Quantidade de dias decorridos do ajuizamento até o encerramento da instrução.



PRAZO MÉDIO ENTRE O AJUIZAMENTO E O ENCERRAMENTO DA INSTRUÇÃO - 16ª VARA DO TRABALHO DE GOIÂNIA

Data do encerramento da instrução entre 1/2/2019 e 28/2/2019 23:59:59

CAMILA BAIÃO VIGILATO

ORDINÁRIO

Qtd	Prazo Médio
1	64

Nr. Processo	Ajuiz.	nc. Instruçã	Prazo
RTOOrd - 0011641-81.2018.5.18.0016	10/12/18	12/02/19	64

Legenda:
Ajuiz. Data do Ajuizamento;
Enc. da Instrução: Data da conclusão para proferir sentença;
Prazo: Quantidade de dias decorridos do ajuizamento até o encerramento da instrução.

CELSO MOREDO GARCIA

ORDINÁRIO

Qtd	Prazo Médio
3	96,67

Nr. Processo	Ajuiz.	nc. Instruçã	Prazo
RTOOrd - 0011162-88.2018.5.18.0016	03/09/18	18/02/19	168
RTOOrd - 0011686-85.2018.5.18.0016	19/12/18	18/02/19	61
RTOOrd - 0011696-32.2018.5.18.0016	20/12/18	19/02/19	61

Legenda:
Ajuiz. Data do Ajuizamento;
Enc. da Instrução: Data da conclusão para proferir sentença;
Prazo: Quantidade de dias decorridos do ajuizamento até o encerramento da instrução.

EDUARDO TADEU THON

ORDINÁRIO

Qtd	Prazo Médio
1	69



PRAZO MÉDIO ENTRE O AJUIZAMENTO E O ENCERRAMENTO DA INSTRUÇÃO - 16ª VARA DO TRABALHO DE GOIÂNIA

EDUARDO TADEU THON

ORDINÁRIO

Nr. Processo	Ajuiz.	nc. Instruçã	Prazo
RTOrd - 0011597-62.2018.5.18.0016	29/11/18	06/02/19	69
Legenda: Ajuiz. Data do Ajuizamento; Enc. da Instrução: Data da conclusão para proferir sentença; Prazo: Quantidade de dias decorridos do ajuizamento até o encerramento da instrução.			

GIRLENE DE CASTRO ARAÚJO ALMEIDA

ORDINÁRIO

Qtd	Prazo Médio
74	184,37

Nr. Processo	Ajuiz.	nc. Instruçã	Prazo
ConPag - 0011538-74.2018.5.18.0016	20/11/18	04/02/19	76
ConPag - 0011601-02.2018.5.18.0016	29/11/18	14/02/19	77
ConPag - 0011621-90.2018.5.18.0016	04/12/18	14/02/19	72
ET - 0011530-97.2018.5.18.0016	16/11/18	26/02/19	102
HoTrEx - 0010159-64.2019.5.18.0016	04/02/19	07/02/19	3
HoTrEx - 0011639-14.2018.5.18.0016	07/12/18	06/02/19	61
IDPJ - 0010063-49.2019.5.18.0016	20/01/19	20/02/19	31
IDPJ - 0010077-33.2019.5.18.0016	22/01/19	07/02/19	16
IDPJ - 0010109-38.2019.5.18.0016	28/01/19	05/02/19	8
IDPJ - 0011360-28.2018.5.18.0016	11/10/18	05/02/19	117
IDPJ - 0011473-79.2018.5.18.0016	05/11/18	08/02/19	95
IDPJ - 0011525-75.2018.5.18.0016	14/11/18	08/02/19	86
Legenda: Ajuiz. Data do Ajuizamento; Enc. da Instrução: Data da conclusão para proferir sentença; Prazo: Quantidade de dias decorridos do ajuizamento até o encerramento da instrução.			



**PRAZO MÉDIO ENTRE O AJUIZAMENTO E O
ENCERRAMENTO DA INSTRUÇÃO - 16ª VARA DO
TRABALHO DE GOIÂNIA**

**GIRLENE DE CASTRO ARAÚJO
ALMEIDA**

ORDINÁRIO

Qtd	Prazo Médio
74	184,37

Nr. Processo	Ajuiz.	nc. Instruçã	Prazo
IDPJ - 0011558-65.2018.5.18.0016	22/11/18	08/02/19	78
IDPJ - 0011606-24.2018.5.18.0016	30/11/18	18/02/19	80
IDPJ - 0011607-09.2018.5.18.0016	01/12/18	15/02/19	76
IDPJ - 0011609-76.2018.5.18.0016	03/12/18	14/02/19	73
IDPJ - 0011611-46.2018.5.18.0016	03/12/18	25/02/19	84
IDPJ - 0011622-75.2018.5.18.0016	04/12/18	21/02/19	79
IDPJ - 0011636-59.2018.5.18.0016	07/12/18	14/02/19	69
IDPJ - 0011642-66.2018.5.18.0016	10/12/18	19/02/19	71
IDPJ - 0011647-88.2018.5.18.0016	11/12/18	15/02/19	66
IDPJ - 0011649-58.2018.5.18.0016	11/12/18	19/02/19	70
PAP - 0010245-35.2019.5.18.0016	15/02/19	19/02/19	4
RTAlç - 0010072-11.2019.5.18.0016	22/01/19	15/02/19	24
RTAlç - 0011450-36.2018.5.18.0016	31/10/18	07/02/19	99
RTOrd - 0010004-95.2018.5.18.0016	04/01/18	20/02/19	412
RTOrd - 0010057-42.2019.5.18.0016	17/01/19	20/02/19	34
RTOrd - 0010345-24.2018.5.18.0016	21/03/18	21/02/19	337
RTOrd - 0010440-54.2018.5.18.0016	10/04/18	12/02/19	308
RTOrd - 0010556-60.2018.5.18.0016	03/05/18	28/02/19	301
RTOrd - 0010593-24.2017.5.18.0016	04/04/17	07/02/19	674
RTOrd - 0010804-26.2018.5.18.0016	22/06/18	19/02/19	242
RTOrd - 0010852-82.2018.5.18.0016	03/07/18	27/02/19	239
RTOrd - 0010889-12.2018.5.18.0016	11/07/18	27/02/19	231
RTOrd - 0010938-53.2018.5.18.0016	19/07/18	15/02/19	211
RTOrd - 0010957-59.2018.5.18.0016	24/07/18	06/02/19	197

Legenda:

Ajuiz. Data do Ajuizamento;

Enc. da Instrução: Data da conclusão para proferir sentença;

Prazo: Quantidade de dias decorridos do ajuizamento até o encerramento da instrução.



**PRAZO MÉDIO ENTRE O AJUIZAMENTO E O
ENCERRAMENTO DA INSTRUÇÃO - 16ª VARA DO
TRABALHO DE GOIÂNIA**

**GIRLENE DE CASTRO ARAÚJO
ALMEIDA**

ORDINÁRIO

Qtd	Prazo Médio
74	184,37

Nr. Processo	Ajuiz.	nc. Instruçã	Prazo
RTOrd - 0010989-64.2018.5.18.0016	31/07/18	05/02/19	189
RTOrd - 0011049-37.2018.5.18.0016	13/08/18	07/02/19	178
RTOrd - 0011091-86.2018.5.18.0016	21/08/18	15/02/19	178
RTOrd - 0011097-93.2018.5.18.0016	22/08/18	27/02/19	189
RTOrd - 0011111-77.2018.5.18.0016	24/08/18	07/02/19	167
RTOrd - 0011111-77.2018.5.18.0016	24/08/18	12/02/19	172
RTOrd - 0011168-95.2018.5.18.0016	04/09/18	28/02/19	177
RTOrd - 0011177-57.2018.5.18.0016	05/09/18	04/02/19	152
RTOrd - 0011177-57.2018.5.18.0016	05/09/18	12/02/19	160
RTOrd - 0011252-96.2018.5.18.0016	21/09/18	04/02/19	136
RTOrd - 0011259-25.2017.5.18.0016	14/07/17	28/02/19	594
RTOrd - 0011277-12.2018.5.18.0016	26/09/18	07/02/19	134
RTOrd - 0011285-86.2018.5.18.0016	27/09/18	07/02/19	133
RTOrd - 0011286-71.2018.5.18.0016	27/09/18	21/02/19	147
RTOrd - 0011292-78.2018.5.18.0016	27/09/18	11/02/19	137
RTOrd - 0011302-25.2018.5.18.0016	01/10/18	22/02/19	144
RTOrd - 0011305-77.2018.5.18.0016	01/10/18	28/02/19	150
RTOrd - 0011319-61.2018.5.18.0016	03/10/18	28/02/19	148
RTOrd - 0011323-98.2018.5.18.0016	04/10/18	04/02/19	123
RTOrd - 0011348-14.2018.5.18.0016	09/10/18	19/02/19	133
RTOrd - 0011351-66.2018.5.18.0016	10/10/18	26/02/19	139
RTOrd - 0011354-21.2018.5.18.0016	10/10/18	28/02/19	141
RTOrd - 0011393-18.2018.5.18.0016	18/10/18	27/02/19	132
RTOrd - 0011432-49.2017.5.18.0016	11/08/17	15/02/19	553

Legenda:

Ajuiz. Data do Ajuizamento;

Enc. da Instrução: Data da conclusão para proferir sentença;

Prazo: Quantidade de dias decorridos do ajuizamento até o encerramento da instrução.



**PRAZO MÉDIO ENTRE O AJUIZAMENTO E O
ENCERRAMENTO DA INSTRUÇÃO - 16ª VARA DO
TRABALHO DE GOIÂNIA**

**GIRLENE DE CASTRO ARAÚJO
ALMEIDA**

ORDINÁRIO

Qtd	Prazo Médio
74	184,37

Nr. Processo	Ajuiz.	nc. Instruçã	Prazo
RTOOrd - 0011467-72.2018.5.18.0016	05/11/18	07/02/19	94
RTOOrd - 0011471-12.2018.5.18.0016	05/11/18	08/02/19	95
RTOOrd - 0011480-71.2018.5.18.0016	06/11/18	21/02/19	107
RTOOrd - 0011492-85.2018.5.18.0016	08/11/18	06/02/19	90
RTOOrd - 0011494-55.2018.5.18.0016	08/11/18	28/02/19	112
RTOOrd - 0011532-67.2018.5.18.0016	19/11/18	08/02/19	81
RTOOrd - 0011543-96.2018.5.18.0016	20/11/18	12/02/19	84
RTOOrd - 0011585-48.2018.5.18.0016	28/11/18	22/02/19	86
RTOOrd - 0011616-05.2017.5.18.0016	12/09/17	04/02/19	510
RTOOrd - 0011645-55.2017.5.18.0016	16/09/17	04/02/19	506
RTOOrd - 0011670-68.2017.5.18.0016	20/09/17	28/02/19	526
RTOOrd - 0011680-15.2017.5.18.0016	21/09/17	18/02/19	515
RTOOrd - 0011840-40.2017.5.18.0016	18/10/17	21/02/19	491
RTOOrd - 0011970-66.2017.5.18.0004	10/11/17	21/02/19	468
RTOOrd - 0011991-06.2017.5.18.0016	09/11/17	14/02/19	462
RTOOrd - 0012004-05.2017.5.18.0016	09/11/17	28/02/19	476

Legenda:

Ajuiz. Data do Ajuizamento;

Enc. da Instrução: Data da conclusão para proferir sentença;

Prazo: Quantidade de dias decorridos do ajuizamento até o encerramento da instrução.

HELVAN DOMINGOS PREGO

ORDINÁRIO

Qtd	Prazo Médio
1	94



PRAZO MÉDIO ENTRE O AJUIZAMENTO E O ENCERRAMENTO DA INSTRUÇÃO - 16ª VARA DO TRABALHO DE GOIÂNIA

HELVAN DOMINGOS PREGO

ORDINÁRIO

Qtd	Prazo Médio
1	94

Nr. Processo	Ajuiz.	nc. Instruçã	Prazo
RTOrd - 0011567-27.2018.5.18.0016	26/11/18	28/02/19	94

Legenda:

Ajuiz. Data do Ajuizamento;

Enc. da Instrução: Data da conclusão para proferir sentença;

Prazo: Quantidade de dias decorridos do ajuizamento até o encerramento da instrução.

MARCELO ALVES GOMES

ORDINÁRIO

Qtd	Prazo Médio
2	93,5

Nr. Processo	Ajuiz.	nc. Instruçã	Prazo
ConPag - 0011548-21.2018.5.18.0016	21/11/18	07/02/19	78
RTOrd - 0011382-86.2018.5.18.0016	17/10/18	03/02/19	109

Legenda:

Ajuiz. Data do Ajuizamento;

Enc. da Instrução: Data da conclusão para proferir sentença;

Prazo: Quantidade de dias decorridos do ajuizamento até o encerramento da instrução.

NARAYANA TEIXEIRA HANNAS

ORDINÁRIO

Qtd	Prazo Médio
1	41

Legenda:

Ajuiz. Data do Ajuizamento;

Enc. da Instrução: Data da conclusão para proferir sentença;

Prazo: Quantidade de dias decorridos do ajuizamento até o encerramento da instrução.



**PRAZO MÉDIO ENTRE O AJUIZAMENTO E O
ENCERRAMENTO DA INSTRUÇÃO - 16ª VARA DO
TRABALHO DE GOIÂNIA**

NARAYANA TEIXEIRA HANNAS

ORDINÁRIO

Qtd	Prazo Médio
1	41

Nr. Processo	Ajuiz.	nc. Instruçã	Prazo
ConPag - 0010046-13.2019.5.18.0016	16/01/19	26/02/19	41

Legenda:

Ajuiz. Data do Ajuizamento;

Enc. da Instrução: Data da conclusão para proferir sentença;

Prazo: Quantidade de dias decorridos do ajuizamento até o encerramento da instrução.

RONIE CARLOS BENTO DE SOUSA

ORDINÁRIO

Qtd	Prazo Médio
1	23

Nr. Processo	Ajuiz.	nc. Instruçã	Prazo
RTOrd - 0010073-93.2019.5.18.0016	22/01/19	14/02/19	23

Legenda:

Ajuiz. Data do Ajuizamento;

Enc. da Instrução: Data da conclusão para proferir sentença;

Prazo: Quantidade de dias decorridos do ajuizamento até o encerramento da instrução.