Conceituação

Tema	Prazos Processuais
Relatórios	Evolução Histórica Comparativo por VT Comparativo por Grupo Por Grupo Por VT Por Processo Por Magistrado
Resumo	Apresenta o prazo médio desde o ajuizamento da ação até o encerramento da instrução.
Descrição	O prazo médio é obtido calculando-se a quantidade de dias decorridos desde o ajuizamento até o encerramento da instrução. Os dados são extraídos baseando-se nos itens do e-Gestão: 267 e 90267 - Do ajuizamento da ação até o encerramento da instrução na fase de conhecimento – rito sumaríssimo; 268 e 90268 – Do ajuizamento da ação até o encerramento da instrução na fase de conhecimento – exceto rito sumaríssimo (ordinário)
Origem da informação	e-Gestão
Critérios e transformações	Coletado do e-Gestão, consolidado, otimizado e classificado para análise.
Análises possíveis	Prazo médio entre o ajuizamento da ação e o encerramento da instrução, detalhado de forma Geral, Por grupo, por VT, Por Processo e Por Magistrado.

EVOLUÇÃO HISTÓRICA DOS PRAZOS PROCESSUAIS ENTRE O AJUIZAMENTO E O ENCERRAMENTO DA INSTRUÇÃO - 2ª VARA DO TRABALHO DE ANÁPOLIS

Data do encerramento da instrução entre 1/2/2019 e 28/2/2019 23:59:59

Rito	Qtd	Prazo Médio
ORDINÁRIO	57	108,49
SUMARÍSSIMO	62	84,69
Total/Média	**119**	**96,09**

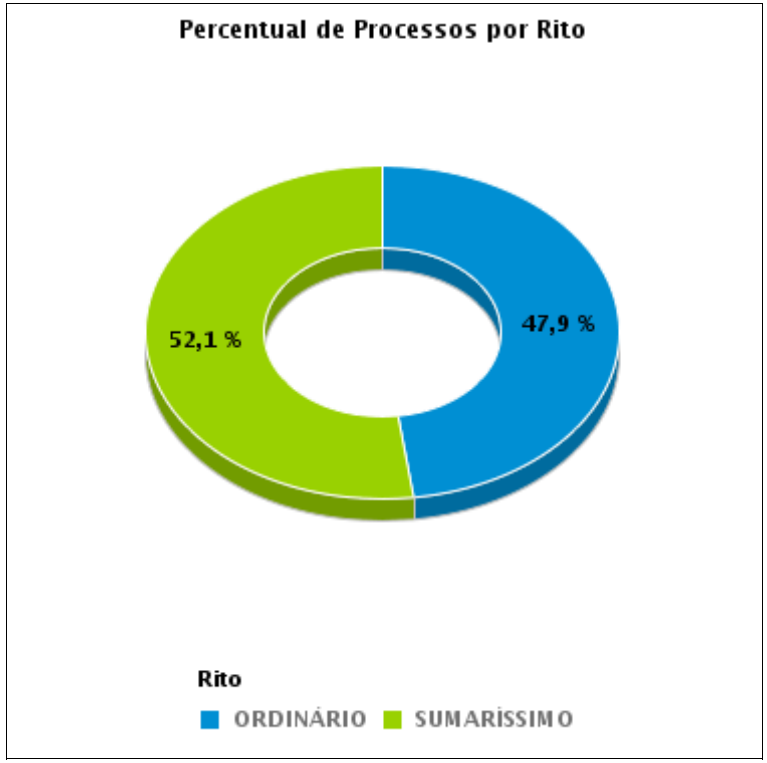

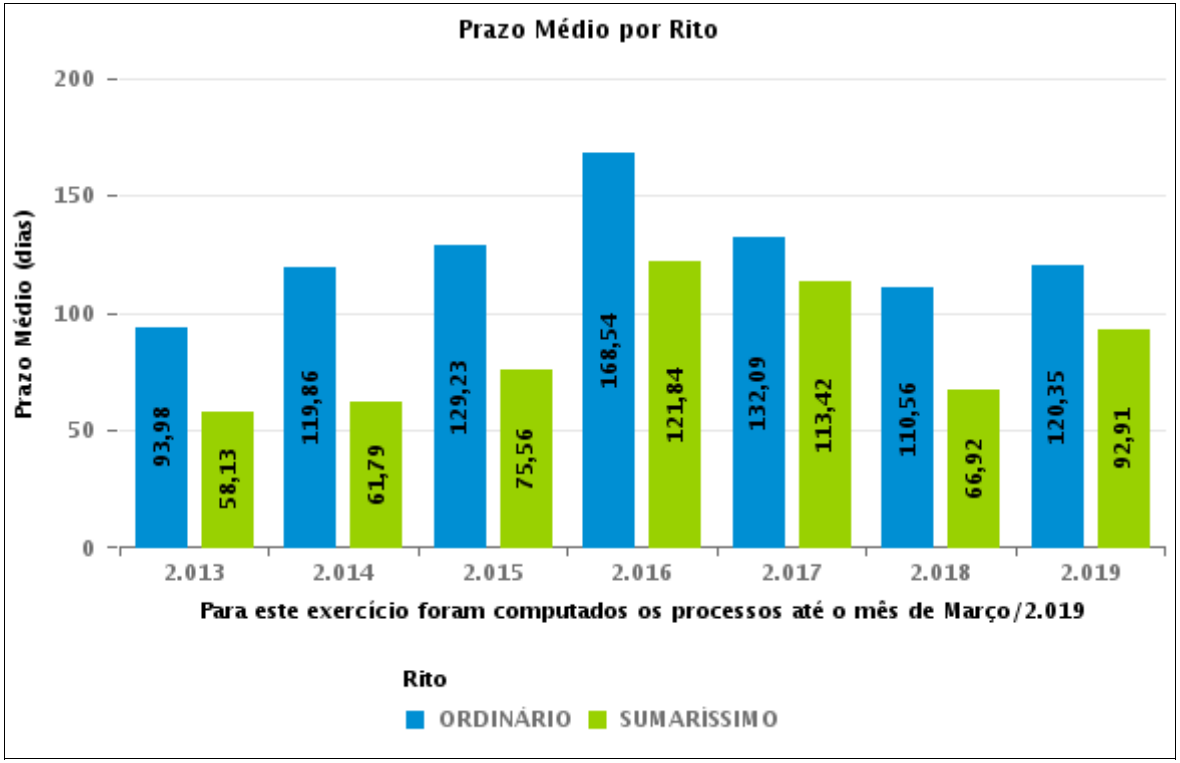

COMPARATIVO DO PRAZO MÉDIO ENTRE O AJUIZAMENTO E O ENCERRAMENTO DA INSTRUÇÃO - 2ª VARA DO TRABALHO DE ANÁPOLIS

Data do encerramento da instrução entre 1/2/2019 e 28/2/2019 23:59:59

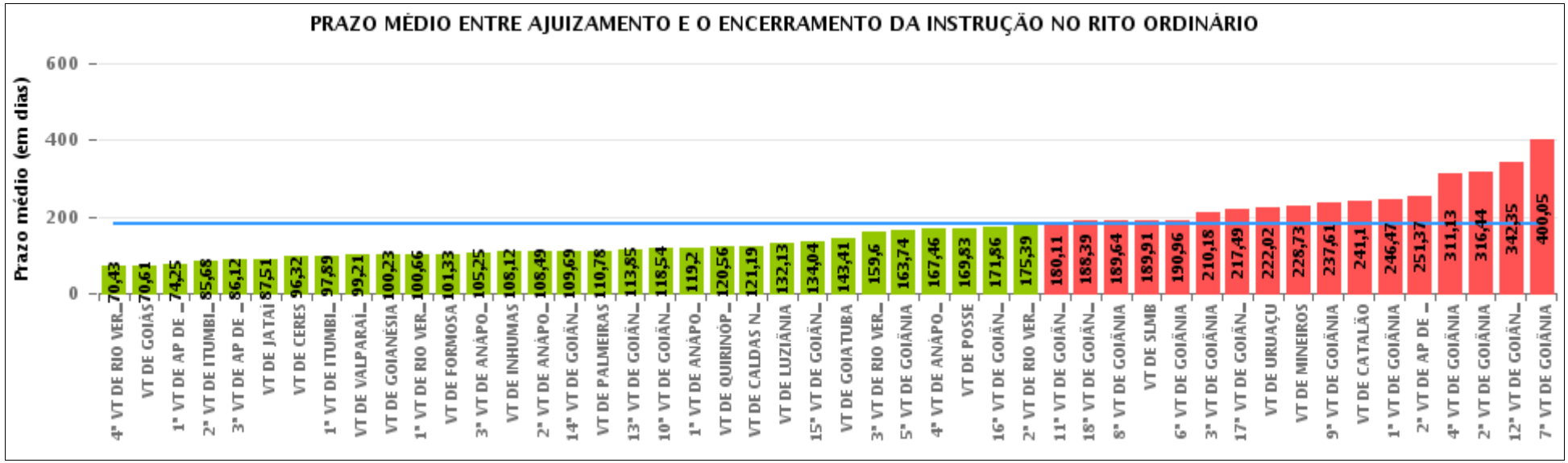

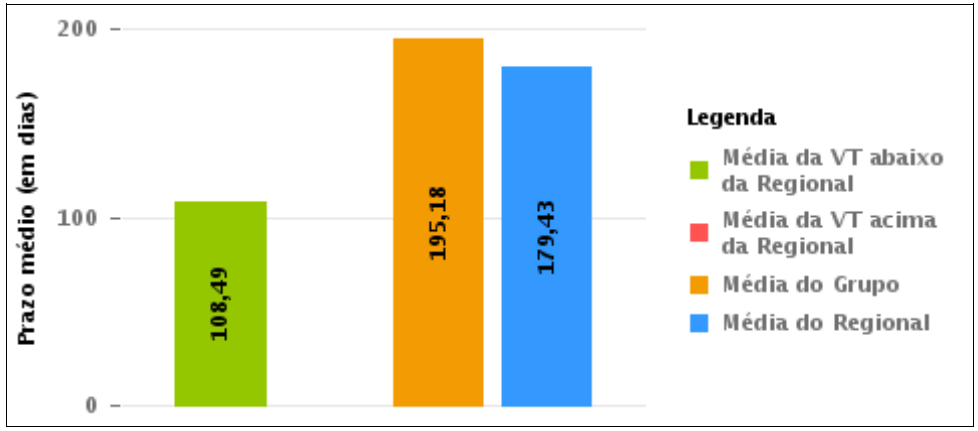

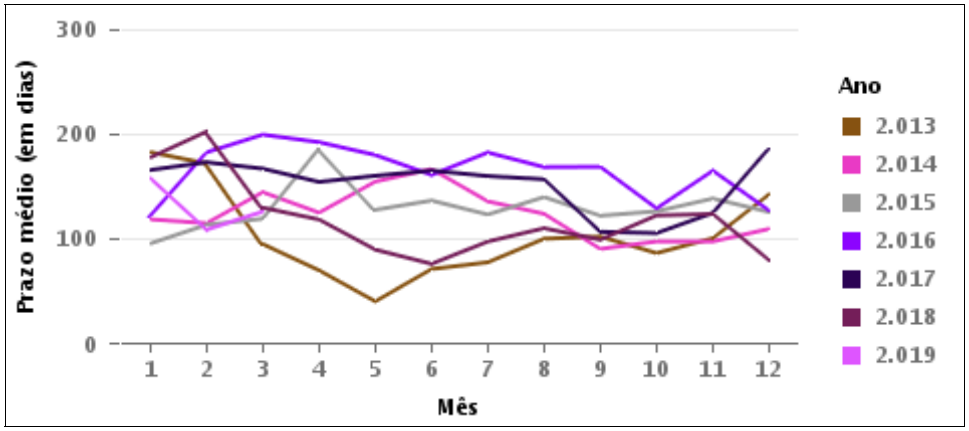

COMPARATIVO DO PRAZO MÉDIO ENTRE O AJUIZAMENTO E O ENCERRAMENTO DA INSTRUÇÃO ENTRE AS VARAS DO GRUPO

Data do encerramento da instrução entre 1/2/2019 e 28/2/2019 23:59:59

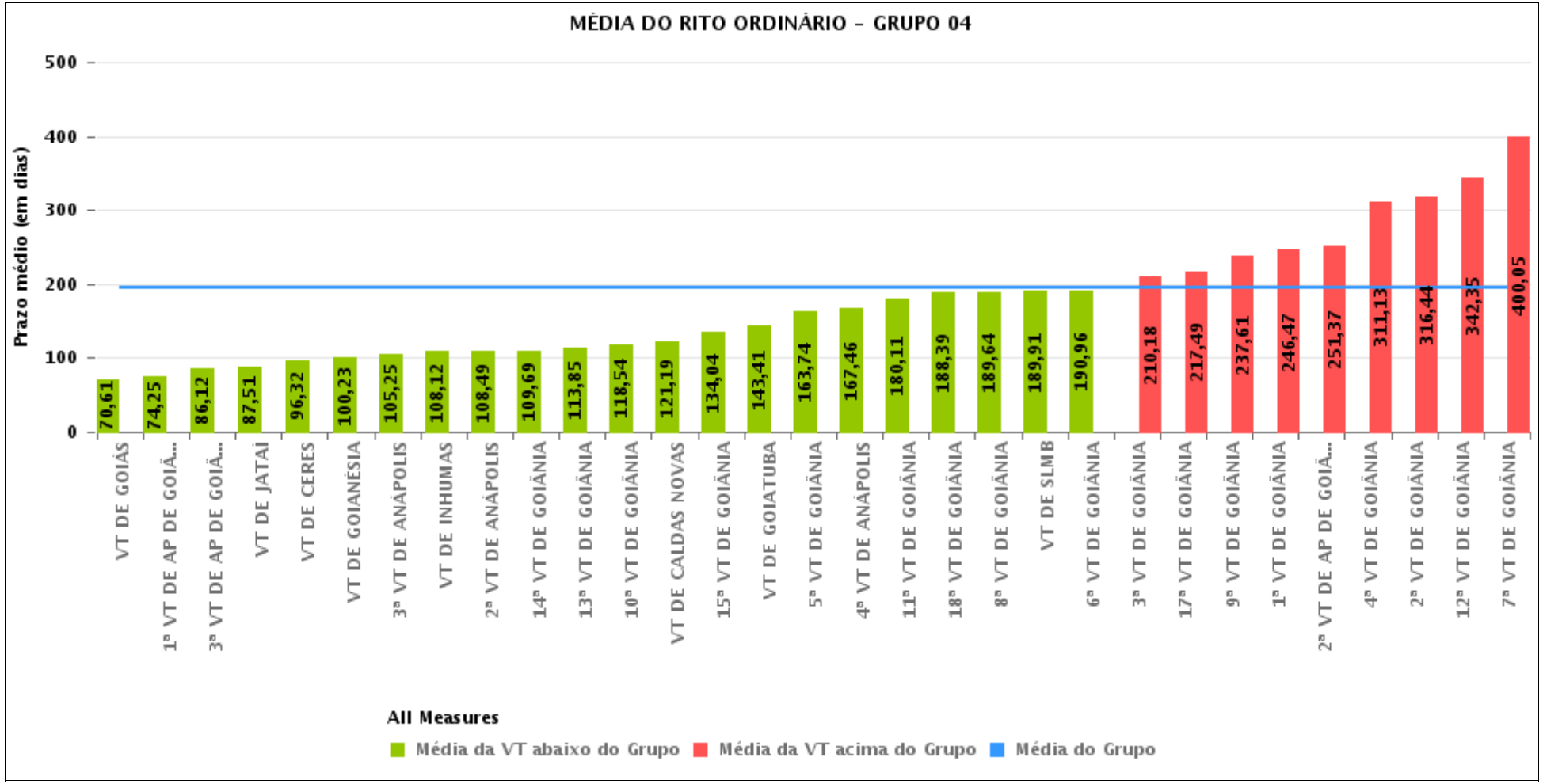

PRAZO MÉDIO ENTRE O AJUIZAMENTO E O ENCERRAMENTO DA INSTRUÇÃO POR GRUPO

Data do encerramento da instrução entre 1/2/2019 e 28/2/2019 23:59:59

Rito	Grupo	Qtd. Processos	Prazo Médio (dias)	Ranking
ORDINÁRIO	GRUPO 06	114	99,21	1°
	GRUPO 02	32	110,78	2°
	GRUPO 03	590	123,03	3°
	GRUPO 01	6	169,83	4°
	GRUPO 05	405	192,39	5°
	GRUPO 04	2.503	195,18	6°

Legenda:		# Grupo 04 – De 1501 a 2000	# Grupo 05 – De 2001 a 2500
	1ª VT De Anápolis		
# Grupo 01 – Até 750	1ª VT De Rio Verde	1ª VT De Goiânia	16ª VT De Goiânia
	2ª VT De Rio Verde	2ª VT De Goiânia	VT De Luziânia
VT de Posse	3ª VT De Rio Verde	3ª VT De Goiânia	VT De Catalão
	4ª VT De Rio Verde	4ª VT De Goiânia	VT De Uruaçu
	1ª VT De Itumbiara	5ª VT De Goiânia	
# Grupo 02 – De 751 a 1000	2ª VT De Itumbiara	6ª VT De Goiânia	# Grupo 06 – Acima de 2500
	VT De Quirinópolis	7ª VT De Goiânia	
VT de Palmeiras de Goiás	VT De Mineiros	8ª VT De Goiânia	VT De Valparaíso de Goiás
	VT De Formosa	9ª VT De Goiânia	
		10ª VT De Goiânia	
		11ª VT De Goiânia	
		12ª VT De Goiânia	
		13ª VT De Goiânia	
		14ª VT De Goiânia	
		15ª VT De Goiânia	
		17ª VT De Goiânia	
		18ª VT De Goiânia	
		2ª VT De Anápolis	
		3ª VT De Anápolis	
		4ª VT De Anápolis	
		1ª VT De Aparecida De Goiânia	
		2ª VT De Aparecida De Goiânia	
		3ª VT De Aparecida De Goiânia	
		VT DE Jataí	
		VT DE Goiatuba	
		VT DE Caldas Novas	
		VT DE Ceres	
		VT DE São Luís de Montes Belos	
		VT DE Goiás	
		VT DE Goianésia	
		VT DE Inhumas	

PRAZO MÉDIO ENTRE O AJUIZAMENTO E O ENCERRAMENTO DA INSTRUÇÃO DE TODAS AS VARAS DO TRABALHO

Data do encerramento da instrução entre 1/2/2019 e 28/2/2019 23:59:59

ORDINÁRIO

Qtd. Processos	Prazo Médio (dias)
3.650	179,43

Vara do Trabalho	Qtd Processos	Prazo Médio	Ranking
4ª VARA DO TRABALHO DE RIO VERDE	47	70,43	1°
VARA DO TRABALHO DE GOIÁS	56	70,61	2°
1ª VARA DO TRABALHO DE APARECIDA DE GOIÂNIA	73	74,25	3°
2ª VARA DO TRABALHO DE ITUMBIARA	66	85,68	4°
3ª VARA DO TRABALHO DE APARECIDA DE GOIÂNIA	33	86,12	5°
VARA DO TRABALHO DE JATAÍ	71	87,51	6°
VARA DO TRABALHO DE CERES	31	96,32	7°
1ª VARA DO TRABALHO DE ITUMBIARA	93	97,89	8°
VARA DO TRABALHO DE VALPARAÍSO DE GOIÁS	114	99,21	9°
VARA DO TRABALHO DE GOIANÉSIA	53	100,23	10°
1ª VARA DO TRABALHO DE RIO VERDE	73	100,66	11°
VARA DO TRABALHO DE FORMOSA	51	101,33	12°
3ª VARA DO TRABALHO DE ANÁPOLIS	51	105,25	13°
VARA DO TRABALHO DE INHUMAS	91	108,12	14°
2ª VARA DO TRABALHO DE ANÁPOLIS	57	108,49	15°
14ª VARA DO TRABALHO DE GOIÂNIA	75	109,69	16°
VARA DO TRABALHO DE PALMEIRAS	32	110,78	17°
13ª VARA DO TRABALHO DE GOIÂNIA	75	113,85	18°
10ª VARA DO TRABALHO DE GOIÂNIA	79	118,54	19°
1ª VARA DO TRABALHO DE ANÁPOLIS	65	119,2	20°
VARA DO TRABALHO DE QUIRINÓPOLIS	57	120,56	21°
VARA DO TRABALHO DE CALDAS NOVAS	78	121,19	22°
VARA DO TRABALHO DE LUZIÂNIA	104	132,13	23°
15ª VARA DO TRABALHO DE GOIÂNIA	76	134,04	24°
VARA DO TRABALHO DE GOIATUBA	29	143,41	25°
3ª VARA DO TRABALHO DE RIO VERDE	35	159,6	26°

PRAZO MÉDIO ENTRE O AJUIZAMENTO E O ENCERRAMENTO DA INSTRUÇÃO DE TODAS AS VARAS DO TRABALHO

ORDINÁRIO

Qtd. Processos	Prazo Médio (dias)
3.650	179,43

Vara do Trabalho	Qtd Processos	Prazo Médio	Ranking
5ª VARA DO TRABALHO DE GOIÂNIA	95	163,74	27°
4ª VARA DO TRABALHO DE ANÁPOLIS	52	167,46	28°
VARA DO TRABALHO DE POSSE	6	169,83	29°
16ª VARA DO TRABALHO DE GOIÂNIA	86	171,86	30°
2ª VARA DO TRABALHO DE RIO VERDE	33	175,39	31°
11ª VARA DO TRABALHO DE GOIÂNIA	102	180,11	32°
18ª VARA DO TRABALHO DE GOIÂNIA	79	188,39	33°
8ª VARA DO TRABALHO DE GOIÂNIA	107	189,64	34°
VARA DO TRABALHO DE SÃO LUIS DE MONTES BELOS	53	189,91	35°
6ª VARA DO TRABALHO DE GOIÂNIA	80	190,96	36°
3ª VARA DO TRABALHO DE GOIÂNIA	123	210,18	37°
17ª VARA DO TRABALHO DE GOIÂNIA	140	217,49	38°
VARA DO TRABALHO DE URUAÇU	128	222,02	39°
VARA DO TRABALHO DE MINEIROS	70	228,73	40°
9ª VARA DO TRABALHO DE GOIÂNIA	82	237,61	41°
VARA DO TRABALHO DE CATALÃO	87	241,1	42°
1ª VARA DO TRABALHO DE GOIÂNIA	109	246,47	43°
2ª VARA DO TRABALHO DE APARECIDA DE GOIÂNIA	83	251,37	44°
4ª VARA DO TRABALHO DE GOIÂNIA	84	311,13	45°
2ª VARA DO TRABALHO DE GOIÂNIA	91	316,44	46°
12ª VARA DO TRABALHO DE GOIÂNIA	158	342,35	47°
7ª VARA DO TRABALHO DE GOIÂNIA	137	400,05	48°

PRAZO MÉDIO ENTRE O AJUIZAMENTO E O ENCERRAMENTO DA INSTRUÇÃO - 2ª VARA DO TRABALHO DE ANÁPOLIS

Data do encerramento da instrução entre 1/2/2019 e 28/2/2019 23:59:59

2ª VARA DO TRABALHO DE ANÁPOLIS

ORDINÁRIO

Qtd	Prazo Médio
56	108,49

Nr. Processo	Ajuiz.	nc. Instruçã	Prazo
ConPag - 0010130-03.2019.5.18.0052	04/02/19	27/02/19	23
ConPag - 0011167-02.2018.5.18.0052	27/11/18	12/02/19	77
ET - 0011068-32.2018.5.18.0052	01/11/18	06/02/19	97
ET - 0011068-32.2018.5.18.0052	01/11/18	21/02/19	112
HoTrEx - 0010028-78.2019.5.18.0052	13/01/19	07/02/19	25
HoTrEx - 0010034-85.2019.5.18.0052	15/01/19	07/02/19	23
HoTrEx - 0010077-22.2019.5.18.0052	28/01/19	18/02/19	21
HoTrEx - 0010078-07.2019.5.18.0052	28/01/19	18/02/19	21
HoTrEx - 0010085-96.2019.5.18.0052	29/01/19	20/02/19	22
HoTrEx - 0010121-41.2019.5.18.0052	04/02/19	20/02/19	16
IDPJ - 0010055-61.2019.5.18.0052	22/01/19	05/02/19	14
IDPJ - 0010059-98.2019.5.18.0052	22/01/19	27/02/19	36
IDPJ - 0010361-64.2018.5.18.0052	23/04/18	11/02/19	294
IDPJ - 0010362-49.2018.5.18.0052	23/04/18	11/02/19	294
IDPJ - 0010654-34.2018.5.18.0052	04/07/18	11/02/19	222
IDPJ - 0010927-13.2018.5.18.0052	21/09/18	25/02/19	157
IDPJ - 0010928-95.2018.5.18.0052	21/09/18	07/02/19	139
IDPJ - 0010929-80.2018.5.18.0052	21/09/18	07/02/19	139
IDPJ - 0010931-50.2018.5.18.0052	21/09/18	14/02/19	146
IDPJ - 0010935-87.2018.5.18.0052	21/09/18	14/02/19	146
IDPJ - 0010937-57.2018.5.18.0052	21/09/18	07/02/19	139
IDPJ - 0010938-42.2018.5.18.0052	21/09/18	07/02/19	139

Legenda:
Ajuiz. Data do Ajuizamento;
Enc. da Instrução: Data da conclusão para proferir sentença;
Prazo: Quantidade de dias decorridos do ajuizamento até o encerramento da instrução.

PRAZO MÉDIO ENTRE O AJUIZAMENTO E O ENCERRAMENTO DA INSTRUÇÃO - 2ª VARA DO TRABALHO DE ANÁPOLIS

2ª VARA DO TRABALHO DE ANÁPOLIS

ORDINÁRIO

Qtd	Prazo Médio
56	108,49

Nr. Processo	Ajuiz.	nc. Instruçã	Prazo
IDPJ - 0010939-27.2018.5.18.0052	21/09/18	07/02/19	139
IDPJ - 0010940-12.2018.5.18.0052	21/09/18	07/02/19	139
IDPJ - 0010941-94.2018.5.18.0052	21/09/18	13/02/19	145
IDPJ - 0010946-19.2018.5.18.0052	21/09/18	14/02/19	146
IDPJ - 0010991-23.2018.5.18.0052	10/10/18	08/02/19	121
IDPJ - 0011088-23.2018.5.18.0052	07/11/18	27/02/19	112
IDPJ - 0011113-36.2018.5.18.0052	14/11/18	08/02/19	86
IDPJ - 0011164-47.2018.5.18.0052	27/11/18	08/02/19	73
IDPJ - 0011174-91.2018.5.18.0052	29/11/18	25/02/19	88
IDPJ - 0011210-36.2018.5.18.0052	11/12/18	15/02/19	66
IDPJ - 0011217-28.2018.5.18.0052	12/12/18	18/02/19	68
IDPJ - 0011231-12.2018.5.18.0052	14/12/18	15/02/19	63
Pet - 0010260-90.2019.5.18.0052	18/02/19	20/02/19	2
RTAlç - 0011197-37.2018.5.18.0052	05/12/18	20/02/19	77
RTOrd - 0010087-66.2019.5.18.0052	30/01/19	27/02/19	28
RTOrd - 0010252-16.2019.5.18.0052	13/02/19	28/02/19	15
RTOrd - 0010391-02.2018.5.18.0052	02/05/18	11/02/19	285
RTOrd - 0010574-70.2018.5.18.0052	13/06/18	28/02/19	260
RTOrd - 0010621-44.2018.5.18.0052	25/06/18	14/02/19	234
RTOrd - 0010886-46.2018.5.18.0052	13/09/18	21/02/19	161
RTOrd - 0010951-41.2018.5.18.0052	24/09/18	14/02/19	143
RTOrd - 0010970-47.2018.5.18.0052	03/10/18	11/02/19	131
RTOrd - 0010975-69.2018.5.18.0052	05/10/18	19/02/19	137
RTOrd - 0011012-96.2018.5.18.0052	16/10/18	19/02/19	126
RTOrd - 0011033-72.2018.5.18.0052	23/10/18	26/02/19	126

Legenda:
Ajuiz. Data do Ajuizamento;
Enc. da Instrução: Data da conclusão para proferir sentença;
Prazo: Quantidade de dias decorridos do ajuizamento até o encerramento da instrução.

PRAZO MÉDIO ENTRE O AJUIZAMENTO E O ENCERRAMENTO DA INSTRUÇÃO - 2ª VARA DO TRABALHO DE ANÁPOLIS

2ª VARA DO TRABALHO DE ANÁPOLIS

ORDINÁRIO

Qtd	Prazo Médio
56	108,49

Nr. Processo	Ajuiz.	nc. Instruçã	Prazo
RTOrd - 0011037-12.2018.5.18.0052	24/10/18	13/02/19	112
RTOrd - 0011039-79.2018.5.18.0052	25/10/18	07/02/19	105
RTOrd - 0011045-86.2018.5.18.0052	26/10/18	07/02/19	104
RTOrd - 0011047-56.2018.5.18.0052	26/10/18	28/02/19	125
RTOrd - 0011105-59.2018.5.18.0052	13/11/18	13/02/19	92
RTOrd - 0011139-34.2018.5.18.0052	20/11/18	20/02/19	92
RTOrd - 0011159-25.2018.5.18.0052	26/11/18	06/02/19	72
RTOrd - 0011196-52.2018.5.18.0052	05/12/18	18/02/19	75
RTOrd - 0011202-59.2018.5.18.0052	06/12/18	20/02/19	76
RTOrd - 0011208-66.2018.5.18.0052	10/12/18	06/02/19	58

Legenda:
Ajuiz. Data do Ajuizamento;
Enc. da Instrução: Data da conclusão para proferir sentença;
Prazo: Quantidade de dias decorridos do ajuizamento até o encerramento da instrução.

PRAZO MÉDIO ENTRE O AJUIZAMENTO E O ENCERRAMENTO DA INSTRUÇÃO - 2ª VARA DO TRABALHO DE ANÁPOLIS

Data do encerramento da instrução entre 1/2/2019 e 28/2/2019 23:59:59

ARI PEDRO LORENZETTI

ORDINÁRIO

Qtd	Prazo Médio
34	108,6

Nr. Processo	Ajuiz.	nc. Instruçã	Prazo
ConPag - 0011167-02.2018.5.18.0052	27/11/18	12/02/19	77
ET - 0011068-32.2018.5.18.0052	01/11/18	06/02/19	97
ET - 0011068-32.2018.5.18.0052	01/11/18	21/02/19	112
HoTrEx - 0010028-78.2019.5.18.0052	13/01/19	07/02/19	25
HoTrEx - 0010034-85.2019.5.18.0052	15/01/19	07/02/19	23
IDPJ - 0010055-61.2019.5.18.0052	22/01/19	05/02/19	14
IDPJ - 0010059-98.2019.5.18.0052	22/01/19	27/02/19	36
IDPJ - 0010361-64.2018.5.18.0052	23/04/18	11/02/19	294
IDPJ - 0010362-49.2018.5.18.0052	23/04/18	11/02/19	294
IDPJ - 0010654-34.2018.5.18.0052	04/07/18	11/02/19	222
IDPJ - 0010927-13.2018.5.18.0052	21/09/18	25/02/19	157
IDPJ - 0010928-95.2018.5.18.0052	21/09/18	07/02/19	139
IDPJ - 0010929-80.2018.5.18.0052	21/09/18	07/02/19	139
IDPJ - 0010931-50.2018.5.18.0052	21/09/18	14/02/19	146
IDPJ - 0010935-87.2018.5.18.0052	21/09/18	14/02/19	146
IDPJ - 0010937-57.2018.5.18.0052	21/09/18	07/02/19	139
IDPJ - 0010938-42.2018.5.18.0052	21/09/18	07/02/19	139
IDPJ - 0010939-27.2018.5.18.0052	21/09/18	07/02/19	139
IDPJ - 0010940-12.2018.5.18.0052	21/09/18	07/02/19	139
IDPJ - 0010941-94.2018.5.18.0052	21/09/18	13/02/19	145
IDPJ - 0010946-19.2018.5.18.0052	21/09/18	14/02/19	146
IDPJ - 0010991-23.2018.5.18.0052	10/10/18	08/02/19	121

Legenda:
Ajuiz. Data do Ajuizamento;
Enc. da Instrução: Data da conclusão para proferir sentença;
Prazo: Quantidade de dias decorridos do ajuizamento até o encerramento da instrução.

PRAZO MÉDIO ENTRE O AJUIZAMENTO E O ENCERRAMENTO DA INSTRUÇÃO - 2ª VARA DO TRABALHO DE ANÁPOLIS

ARI PEDRO LORENZETTI

ORDINÁRIO

Qtd	Prazo Médio
34	108,6

Nr. Processo	Ajuiz.	nc. Instruçã	Prazo
IDPJ - 0011088-23.2018.5.18.0052	07/11/18	27/02/19	112
IDPJ - 0011113-36.2018.5.18.0052	14/11/18	08/02/19	86
IDPJ - 0011164-47.2018.5.18.0052	27/11/18	08/02/19	73
IDPJ - 0011174-91.2018.5.18.0052	29/11/18	25/02/19	88
IDPJ - 0011210-36.2018.5.18.0052	11/12/18	15/02/19	66
IDPJ - 0011217-28.2018.5.18.0052	12/12/18	18/02/19	68
IDPJ - 0011231-12.2018.5.18.0052	14/12/18	15/02/19	63
Pet - 0010260-90.2019.5.18.0052	18/02/19	20/02/19	2
RTOrd - 0010252-16.2019.5.18.0052	13/02/19	28/02/19	15
RTOrd - 0011039-79.2018.5.18.0052	25/10/18	07/02/19	105
RTOrd - 0011045-86.2018.5.18.0052	26/10/18	07/02/19	104
RTOrd - 0011159-25.2018.5.18.0052	26/11/18	06/02/19	72
RTOrd - 0011208-66.2018.5.18.0052	10/12/18	06/02/19	58

Legenda:
Ajuiz. Data do Ajuizamento;
Enc. da Instrução: Data da conclusão para proferir sentença;
Prazo: Quantidade de dias decorridos do ajuizamento até o encerramento da instrução.

WANESSA RODRIGUES VIEIRA

ORDINÁRIO

Qtd	Prazo Médio
22	108,32

Nr. Processo	Ajuiz.	nc. Instruçã	Prazo
ConPag - 0010130-03.2019.5.18.0052	04/02/19	27/02/19	23

Legenda:
Ajuiz. Data do Ajuizamento;
Enc. da Instrução: Data da conclusão para proferir sentença;
Prazo: Quantidade de dias decorridos do ajuizamento até o encerramento da instrução.

PRAZO MÉDIO ENTRE O AJUIZAMENTO E O ENCERRAMENTO DA INSTRUÇÃO - 2ª VARA DO TRABALHO DE ANÁPOLIS

WANESSA RODRIGUES VIEIRA

ORDINÁRIO

Qtd	Prazo Médio
22	108,32

Nr. Processo	Ajuiz.	nc. Instruçã	Prazo
HoTrEx - 0010077-22.2019.5.18.0052	28/01/19	18/02/19	21
HoTrEx - 0010078-07.2019.5.18.0052	28/01/19	18/02/19	21
HoTrEx - 0010085-96.2019.5.18.0052	29/01/19	20/02/19	22
HoTrEx - 0010121-41.2019.5.18.0052	04/02/19	20/02/19	16
RTAlç - 0011197-37.2018.5.18.0052	05/12/18	20/02/19	77
RTOrd - 0010087-66.2019.5.18.0052	30/01/19	27/02/19	28
RTOrd - 0010391-02.2018.5.18.0052	02/05/18	11/02/19	285
RTOrd - 0010574-70.2018.5.18.0052	13/06/18	28/02/19	260
RTOrd - 0010621-44.2018.5.18.0052	25/06/18	14/02/19	234
RTOrd - 0010886-46.2018.5.18.0052	13/09/18	21/02/19	161
RTOrd - 0010951-41.2018.5.18.0052	24/09/18	14/02/19	143
RTOrd - 0010970-47.2018.5.18.0052	03/10/18	11/02/19	131
RTOrd - 0010975-69.2018.5.18.0052	05/10/18	19/02/19	137
RTOrd - 0011012-96.2018.5.18.0052	16/10/18	19/02/19	126
RTOrd - 0011033-72.2018.5.18.0052	23/10/18	26/02/19	126
RTOrd - 0011037-12.2018.5.18.0052	24/10/18	13/02/19	112
RTOrd - 0011047-56.2018.5.18.0052	26/10/18	28/02/19	125
RTOrd - 0011105-59.2018.5.18.0052	13/11/18	13/02/19	92
RTOrd - 0011139-34.2018.5.18.0052	20/11/18	20/02/19	92
RTOrd - 0011196-52.2018.5.18.0052	05/12/18	18/02/19	75
RTOrd - 0011202-59.2018.5.18.0052	06/12/18	20/02/19	76

Legenda:
Ajuiz. Data do Ajuizamento;
Enc. da Instrução: Data da conclusão para proferir sentença;
Prazo: Quantidade de dias decorridos do ajuizamento até o encerramento da instrução.